

**Landesarchiv Berlin**

**P Rep. 809**

**Standesamt –**

**Berlin XI**

**Nr. 1864**

**Namensverzeichnis**

**Geburtenregister**

**1908**

B  
C  
D  
E  
F  
G  
H  
I  
J  
K  
L  
M  
N  
O  
P  
Q  
R  
S  
Sch  
St  
T  
U  
V  
W  
X  
Y  
Z

Januar

Albano,  
Adler, ✓  
Adam, ✓  
Abbi

Sangstfina, Anna, Maria  
Joseph,  
Fritz, Alfred,  
Friedrich Hofner

110  
178.  
321.  
82/09. <sup>Hausung</sup> <sub>and</sub>

Februar

Ables,  
Arndt,  
Adermann,  
Arndt,  
Andree

Milwin,  
Gustav, Elisabeth  
Friedrich, Maria, Friedrich Luise  
Gustav, Palma. +  
Alfred Gaudin +

389.  
416.  
456. +  
511. +  
449 <sup>Legation</sup> <sub>für Febr.</sub>

März

Arndt,  
Arndt,  
Albrecht  
Aronfeld <sup>Ronsfeld</sup>

fora  
Gla.  
Fritz, Otto, Franz  
Paul

646.  
647.  
714  
712 <sup>letz.</sup> <sub>Namens-  
änderung</sub> <sup>letz.</sup> <sub>Holz</sub>

Adamski,

Frau

792

Mulich,

April

Alfred, Hermann

758

Adrian,

Eriz

831

Anders,

Hilda, Frau, Luise

953

Arnus,

Kurt, Paul, Fritz

982

Abraham,

Juliana, Wanda, Emma IK 2989

856 luyt.

Mei

Arner,

Käthe, Anna, Helene

996

Alburg, ✓

Walter, Fritz, Otto

1156 Reimhard

Anders, ✓

Georg, Günter, Adolf,

1229 ∞

Althaber,

Else, Anna, Lidijun

1244

Altmann,

Georg, Ferdinand, Otto, Paul

1262

B  
C  
D  
E  
F  
G  
H  
J  
K  
L  
M  
N  
O  
P  
Q  
R  
S  
Sch  
St  
T  
U  
V  
W  
X  
Y  
Z

Juni

Abrecht,  
Allenkrieger,  
Adam,  
Althaber,

Sohn, Luise, Anna  
Friedrich, Wilhelm  
Karl, Johanna  
Ulrich

1364.  
1444  
1488.  
1964

Juli

Altmann,  
Alexander,  
Arndt,  
Albus

Friedrich, Luise, Luise  
Elisabeth  
Katharina, Elise  
Georg

1546.  
1609  
1648  
1577

①

Stammverzeichnis

August

Alb,  
Auerbach,  
Arndt,

Julian, Jakob, Karoline  
Karl, Adolf,  
Franz

1819.  
1862.  
1872

+ 07.08.1986  
Neubollen v. 3. Sohn  
Nr. 2130

Aloisius,

Luzino, Young, Otto,

1956 ✓

Anderock, ✓

September  
Wangwanta, Klavyn

2145. ✓

Arndt, ✓

Ameling,

Anreich,

October

Chapin,

Mally, Walter,

Sida, Roper, Elisabeth

2225. ✓

2268 ✓

2379. ✓

+ 23-08-1956  
Spandau v. Blau  
Nr. 2172

B  
C  
D  
E  
F  
G  
H  
J  
K  
L  
M  
N  
O  
P  
Q  
R  
S  
Sch  
St  
T  
U  
V  
W  
X  
Y  
Z

November

Arker,	Ernfurt, Otto, Junr	2391	
Arzt	Familie Frau	2494	
Alter	Margarethe Mienen	2513	† am 24.11.1987 in Kelen WA. 9587/87
Trenndt	Leonor Anton Alker	2512	+
Trenndt ✓	Junr	2726	

Dezember

Alpert	Richard Felice Andreika	2613	+
Anton	Junr Justina And	2707	Legitimation gef. Hofenburg
Abrecht	Hilg Adolf	2708	+
		270	+

08.1980  
u. v. Bl.  
172

B  
C  
D  
E  
F  
G  
H  
J  
K  
L  
M  
N  
O  
P  
Q  
R  
S  
Sch  
St  
T  
U  
V  
W  
X  
Y  
Z

Januar

Blumenstock,	Karl, Fritz	3	1907.
Bürger,	Margareta, Luise	19	1907.
Barthel,	Margareta, Hedwig,	30	1907.
Brumm,	Luis, Mutter,	38.	
Brandt,	Hilf, Lisbeth, Irma,	51.	
Brückel,	Georg	64.	
Blank,	Anna, Maria, Karoline Justine	66	1907. <sup>1907</sup>
Buchal,	Gerhard, Frieda, Paul	98.	+
Bürschel,	Alfred, Oskar,	96.	
Bogott, ✓	Alfred, Maria, Luise	151.	✓
Büchholz,	Fritz, Paul, Gust, Otto	172.	+
Böttcher,	Gust, Carl, Edward	176.	
Baetker, ✓	Otto, Alfred, Fritz	188.	
Barckel,	Gust, Fritz, Willy	199.	
Blumentritt,	Gust, Franz, Carl	206.	+ 9.8. 1985 in B46 in St. Gertr. Charlottenburg v. Berlin Nr. 2019
Bothe,	Justine, Auguste, Margareta	213.	
Brand, ✓	Margareta, Lida, Antonia	224.	+
Boike,	Joseph, Willy, Johannes	261.	
Bock,	Frika, Frieda, Luise	263.	∞ +
Brandenburg,	Luis, August	271.	
Beudel,	Franz, Gust, Paul	311.	
Bönetke,	Wilma, Luise	376.	
Bona, ✓	Johanna	1889.	
Breit	Anna Maria Karoline Justine	66	1907. <sup>1907</sup> <sup>1907</sup>
Berwin	Joseph, Hermann, Paul	167	1908 <sup>1908</sup> <sup>1908</sup>
Beckmann	Frika, Rosa, Luise	79	November 1907

	Februar	
Boik,	Jacobus, Maria, Auguste	309.
Beutel,	Louis, August Paul,	311. 1. Januar.
Binnas,	Jacobus, <sup>+ 30.12.98 in Berlin Tiergarten von Berlin 4/89</sup>	317. †
Brode,	Justus,	323.
Burzinski,	Alfred, Franz,	329. †
Biesenhal,	Ludwig,	354
Braunsdorf,	Ernst, Elisabeth, <sup>+ 14. 2. 1984 Berlin St. 9 mit Reinickendorf von Berlin, Nr. 361/84</sup>	359.
Berger,	Luisa, Johanna, Anna	427
Bellger,	Luisa, Justus, Hilja	463. <sup>Kauf Nr. 06, 90 in Reinickendorf v. Berlin Nr. 1449/1490</sup>
Brunkel, ✓	Gerhard, Albert, Franz,	480.
Berganski,	Oskar, Mary	486
Brien,	Franz, Gustav, Paul	495. †
Brandt, ✓	Anna, Maria, Louisa,	498. ∞
Bachmann,	Luisa, Fritz, Franz,	504.
Bjzic,	Josif, Milica	519.
Brinkmann,	Luisa, Otto,	522. <sup>mit Leppert</sup>
Blaps, ✓	Milpamina, Lisa, Lilla	526.
Burrow,	Otto, Franz, Ferdinand	528.
Böllger, ✓	Justus,	540.



C  
D  
E  
F  
G  
H  
J  
K  
L  
M  
N  
O  
P  
Q  
R  
S  
T  
U  
V  
W  
X  
Y  
Z

	März	
Bughagen,	Müller, Wilhelm, Emil	347. +
Brückner,	Jarolka, Fräulein, Maria	551. j. j. Lautler
Bog,	Jarolka,	560
Balcerak,	Schwarzberg	574.
Bälze,	Mayer, Regina, Hildegard, Liebig	584. +
Bader, ✓	Liebig, Luise	590.
Blaszyak,	Anna, Hermann	591.
Beitz,	Josephine, Wilhelm, Emma	593.
Bert,	Maryanna, Emma, Anna	610. j. j. Irrgang,
Blüthgen,	Leop., Ludwig, Rosa	614.
Bauhpiess,	Leop., Karl	622.
Bedau,	Alfred, Heinrich, Hermann,	625.
Barsky,	Rudolf, Georg,	626. +
Bäcker,	Maria, Hildegard,	632.
Bührke,	Rudolf, Ludwig,	648.
Blank,	Leop., Otto, Helene	650. j. j. Kluge
Brandt,	Müller, August	660.
Bruse,	Emma, Leop., Maria	690.
Bussel, ✓	Edmund, Adolf, Richard	718. ∞
Bolle,	Wilhelm, Albert, Georg,	737.
Baska,	Jarolka, Emilie, Juliane	765. +
Bencke,	August, Wilhelm	985.
Barnet	Anna	657. j. j. j. j.

uerr.

6.90  
ausg.  
v. Bl.  
1-190

Speck

+ 25.3.85 794/08  
Bn. - Zehlendorf

© 2099/1959  
am 15.11.1987  
in Berlin-Tempelhof  
Nr. 1383/87

03.03.1950 in  
München II, Nr.  
4021/1950

Neuauflage  
j. j. j. j.

	April		
Benthin,	Milli, Paul, Fritz	802.	
Beil,	Wlawa, Zuzana,	803.	
Behling,	Wlady, Adolf, Adolf	814.	
Balzereit, +	Josua, Luise	842.	
Bethke,	Maria, Wilhelm, Friedrich	849.	
Bischoff,	Wlady, Wlady, Gustav	863.	+
Bogedein,	Karl, Georg, Walter,	868.	
Bauer,	Karl, Franz,	878.	
Berndt,	Wilhelm, Fritz, Hermann, Paul	884.	
Buchwald	+ 22.7.1983, Berlin-Reinickendorf, 1908/83	889.	
Binger,	Maria, Pauline, Wlady,	906.	
Beier,	Wlady, Alfred, Hermann,	915.	
Berk,	Jurka, Luise, Alma	924.	∞
Breithaupt,	+ 7.10.1984 St. Amt Frankfurt am Main	950.	
Balzun, ✓	Karl, Paul, Wilfried Nr. 5502	978.	+ 21.12.1989 St. A Schweinfurt 9611-1989
Barr,	Fritz, Wilhelm,	1001.	
Bergmann,	Wlady, Hermann, Gustav	1065.	Legitimiert, Garaquon
Bellmann	Wlady, Hermann, Rudolf	911.	Legitimiert
	Rudolf, Rudolf		

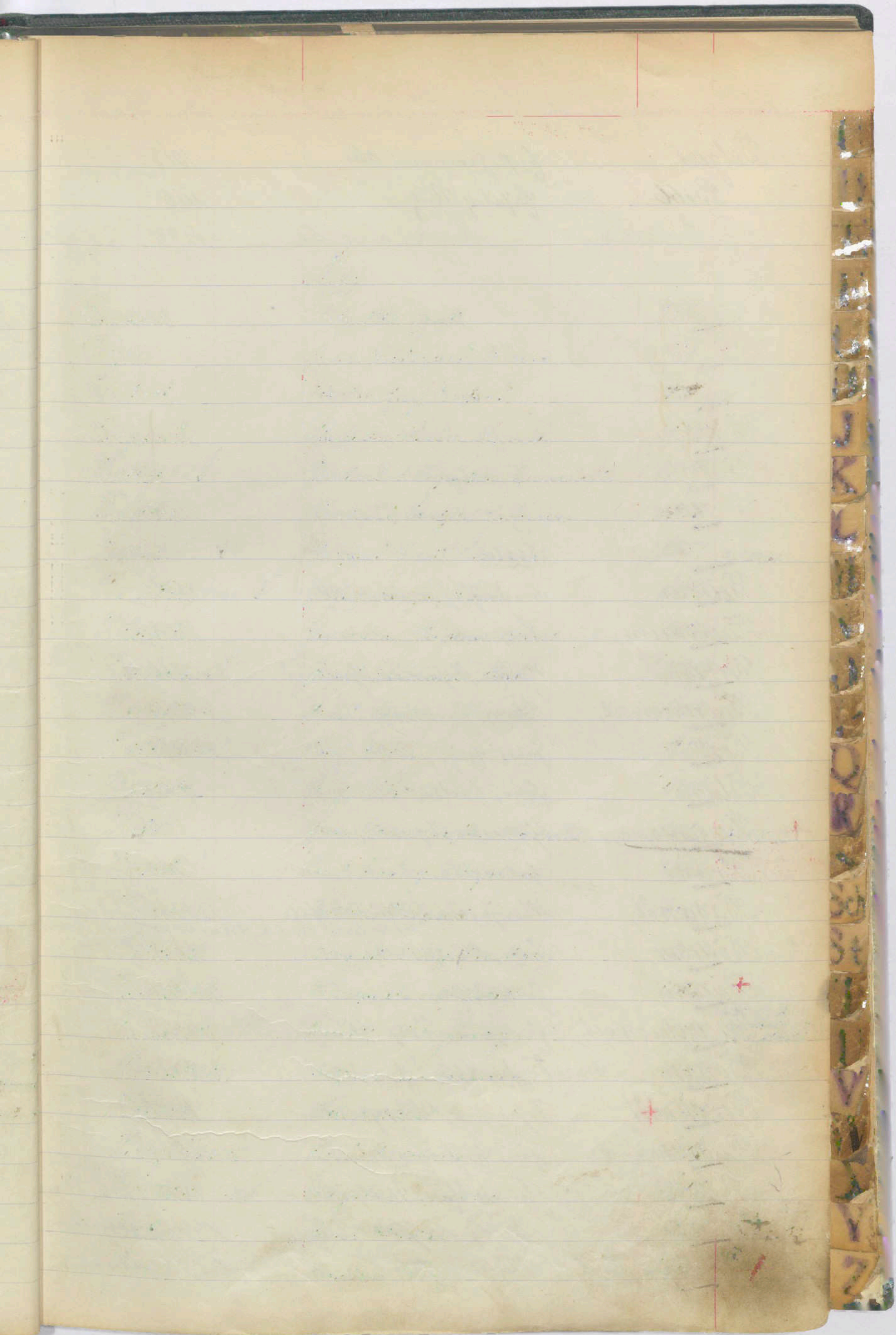

Belger, Bibel Bätsche	franz. frommann, otto, elisabeth Rutz Margarete	1013 1116 1193	adapht
-----------------------------	---	----------------------	--------

	Juni.		
Bäuster,	Andreas, frommann, otto	1256	
Bärenbaum,	Leo,	1258	
Berthlin,	Martha, Johanna, Jakob	1266. +	
Balsthorweit,	Anna, Jakob	1277	
Böse, ↓	Jacob, Fritz	1295	
Blum,	Lena, Zuzana, <small>+ am 09.12.1987 in Süle am Weikat, WA. 10 11 19 87</small>	1304	
Bergemann,	Apollonia, August	1306	
Brand,	Jakob,	1353	
Bagandt,	Margarete, Jakob	1366.	by: sinist
Bölcher,	Frika, Martha, Elisabeth	1388	Woff. (Kasseler Nr. 1384)
Baum,	Jakob, Lena	1390	
Balsthorweit,	Johanna, Lucia, Maria <small>+ am: 18.03.87, in Blü-waldsdorf, Nr. 627/1987</small>	1420	
Bonas, ↓	Josif, Lpa, Johanna	1423	
Borchardt,	Johanna, Margarete	1450	
Budych,	Jacob, Fritz, Josef	1543	
Braun	+ Grining Fritz Walter	1482	by: sinist früher Schen
Berg	Milli Alfred	1465	adapht
Braunlich	Milli Alfred	1465	adapht

C  
D  
E  
F  
G  
H  
J  
K  
L  
M  
N  
O  
P  
Q  
R  
S  
Sch  
St  
T  
U  
V  
W  
X  
Y  
Z

	<u>Julii</u>		
Bonnke,	Luolotta, Anna,	1480.	
Book,	Jonna, Gustava	1487.	
Bressel, ✓	Knut, Wlax, Otto,	1500.	
Brückmann, ✓	Justina, Luolotta	1523.	
Berner,	Luolotta, Margareta, Aina	1532.	
Blöow,	Jouan, Otto, Rudolf	1554.	
Burisch,	Leily, Willy, Georg,	1555.	
Buchwald,	Otto, Paul	1570.	
Brusch,	Jouan, Ludvig, Wlax	1578.	
Bash,	Margareta, Gudrun, Agnes	1583. +	
Bernard,	Rudolf, Jani,	1597.	
Bürger,	Gerda, Sara,	1618.	
Bilow,	Kurt, Jonnann.	1631.	gife kiewe
Bönnyak, ✓	Blava, Juliana	1637.	TK 1142 1934
Börn,	Riprod, Leonard, Walter	1650.	
Below, ✓	Margareta, Anna, Elisabeth	1651.	
Bjener,	Otto, Paul, Willy	1654.	
Brinsa ✓	Karl Gustav	1658.	
Braun ✓	Willy May Jonnann	1669.	
Brennel	Karl Oskar	1687.	Bl. wedding St. 9m + wedding rou B. in Nov. 202
Alum	Margareta	1691.	+ 27.3.1983 an 3/10/14 nummer gebharde

Cap

in  
B. kassa  
(4)

in  
Sch  
don

Beinert ✓	Karin Anna Gustav	1693	
Beitjens	Ernst Mary Karl	1695	
Bach	Johann Wentzel Johann	1698	
Behrendt ✓	Georgius Muller Wulfen	1709	TK 4235
Beelitz	Maria Adolf	1737	
Bänsch	Johann Elfa Wuytulan	1757	
Bastian	Joseph Friedrich	1550	(Finger Rüge)

August

Braun	Georg Karl Gustav	1735	+
Berker ✓	Augusta Olga Kuffner	1747	
Burchert ✓	Elisabeth Victoria Johann	1765	TK 4390
Bremer	Johann, August, Joseph	1780	+ 23.6.1982 Schindler 224
Bischoff	Lida, Anna, Luise	1786	
Bierei, Ern	Martin, August, Mary	1793	
Bednarski	Leop.	1799	
Blasing	Karl, Wilhel, Martin	1810	
Behrendt	Maria, Karl, Jan	1827	
Bojae	Paul, Franz, Johann	1829	
Buec	Agathe, Margareta, Luise	1836	
Bree	Johanna, Elisabeth, Lida	1859	+
Brenner	Anna, Maria, Leop.	1861	
Brust, ✓	August, Otto	1864	+
Blume	Joseph, Karl, Felix	1869	
Bend	Georg, August, Adolf	1875	+ T 1648
Blaszinska, +	Luise, Anna	1876	
Bartke, Bartke	Elisabeth, Helena, Johann	1888	+ am 8.02.1984 Bad Wörishaus
Bustkus, ✓	Joseph, Ferdinand	1902	+ N-08
Burwig	Martin, Franz, David	1908	✓

Zähler ✓

Juril Gumann Albert

1915 Aug

4235

ig  
uge

390

September

Brill,  
 Behnke,  
 Briem,  
 Bوند ✓  
 Brückner,  
 Bartsch,  
 Baumgardt,  
 Büwe ✓  
 Braschoss,  
 Bardach,  
 Bruns ✓  
 Beckmann,  
 Becker ✓  
 Bask ✓  
 Bork,  
 Bethge,  
 Besdiner <sup>gum.</sup> Ulmann, Fndro

Rigard, Lindorf, Miljulu  
 Gumbot, Fritz,  
 Otto, Fritz,  
 Gunda, Waspida, Angüßa  
 Dingfried, Gump, Gumpas  
 Gounin, Fritz,  
 Wangensta, Lirin  
 Gumbert, Lins, Guna,  
 Grief, Lindorf, Karl  
 Guntotta  
 Anna, Guntotta, Klaryot  
 Konrad  
 Lint, Willi, Alfred,  
 Guna,  
 Otto, Willi, Klau  
 Gounin, Miljulu  
 Fndro

1965.  
 1979.  
 2027.  
 2032.  
 2042.  
 2077. + 3258/61  
 2055.  
 2061. Era.  
 2067.  
 2080.  
 2090. ∞  
 2094.  
 2111.  
 2119.  
 2123.  
 2124.  
 2136.

+ 05.09.1965 in  
 Spandau Ber. 2177  
 ∞ 1353/60

C  
D  
E  
F  
G  
H  
J  
K  
L  
M  
N  
O  
P  
Q  
R  
S  
Sch  
St  
T  
U  
V  
W  
X  
Y  
Z

Blümel,	Zitneyard, Elisabeth	2140.
Brandt,	Zant, Ludwig, Carl	2143.
Behnken,	Freij, Zinzowij, Karlst. A. Lauft. d. Pegnitz <sup>12/83</sup>	2150.
Braundorf,	Zindwig, Wladsu	2155.
Brehmer,	Znotrod, Albert, Otto	2160. +
Beigel,	Böhr, Auguste, Helene	2177. <sup>jetzt Poelke</sup>
Bejer,	Sitz, Albert, Wilhelm	2184. ①
Burock,	Friska, Clara, Wilhelmine	2188. +
Bübath,	Wladywostka, Elisabeth, Wladislaw	2214.
Belz,	Wille, Oskar	2215.
Bendig,	Juril, Fritz	2229.
Böhm,	Znotrod, Theodor, Wilhelm	2035

	October	
Borgmann,	Clara, Elise	2194.
Buchwald,	Friedrich, Emma	2222.
Behling,	Henria, Thilia, Pauline	2224.
Bourel,	Marie, Magdalena	2231.
Bauer,	Johann, Carl	2235. +
Biedermann,	Elise, Anna, Zitneyard	2245.
Beigel,	Wlady	2248.
Baumann,	Wladywostka, Maria, Magdalena	2280

+ 31.7.90  
Stargitz v. Bln.  
Nr. 2135/1990



Naumann,

Justus, Klara, Elvira

2281

Nurich,

Alara, Rosa, Katharina

2282

Pejer,

Friedrich, Maria,

2286

+ 10.06.1989 in Std.  
Reinholden (v. Bln)  
Nr. 1085/89

Braun,

Luise, Frieda,

2295

1989  
Düsing

Bornhardt,

Wladimir, Wladimir, Elisabeth

2304

Behlke,

Justus, Juliane,

2316

Beger,

Anna,

2322

Barthel,

Walter, Franz,

2323

1989  
Wredde

Brosel,

Klara, Frieda,

2327

Bock,

Franz, Luise

2329

Bölke,

Friedrich, Frieda,

2331

1989  
Muxelberker

Blum,

Justus, Wilhelmine,

2334

+

Bastien,

Anna, Walter,

2336

Bausel,

Otto, Karl, Fritz,

2343

Burandt,

Franz, Richard, Luise

2366

Borduhn,

Justus, Frieda,

2382

Berger,

Willy, Ludwig, Frieda

2400

Brüncke,

Klara, Julia, Anna

2404

Biernatka,

Richard

2411

Brumm,

Friedrich, Luise, Auguste

2414

Bielke,

Frau, Ludwig, Adelheid

2320

C  
D  
E  
F  
G  
H  
J  
K  
L  
M  
N  
O  
P  
Q  
R  
S  
Sch  
St  
T  
U  
V  
W  
X  
Y  
Z

Joelke

30. Dec. 1990

2001/17

	November		
Borowitzki,	Wp, Gebirg, Klurpa,	2425	+
Berquer	aus Kiefern	2456	+
Bisak	Juratta Juliana Kipke	2473	
Brandt	Hildyerd Frau	2488	
Busse	Dorothea Grise Frau	2492	+
Wain	Gebirg	2493	TK 3255
Wämlisch. ✓	Riford Hermann	2505	
Bierbrauer	Friz Otto Hermann	2510	
Beutner	Karl Gust	2523	
Bettermann	Johann Dorothea Anna	2525	
Bölder	aus Hof	2529	
Böttcher	Friz Josef	2540	
Brandt	Dorothea	2565	+
Reichmann	Dorothea gebend Anna	2570	
Brosowski	Lisbeth gebend	2631	+
Brissow	Lyons Karl Fried	2721	
Benj	Lena Luise	2543	lyph. +
Brandshorst fr. Zander	May Alfred Friedrich	2489	∞

	Dezember		
Bork	Anna	2588	
Böttcher	Gustav May Helms	2589	+
Bekrendt	Malter Julius	2599	TK 4894
Bork	Anna	2603	TK 2588
Brand	Johann Auguste	2635	TK 1398
Bastu	Zant <small>Testamentskorte 21</small>	3172	Philippe Klüning
		2673	+

16. 11. 1986  
Tiersgarten von  
Berlin Nr. 1653

Borchert ✓	Karlheide Linné	2671	TK 5747
Broose ✓	Karlheide	2679	
Burke	Leif Hilfenrost Gustaf	2701	
Brüssow	Leif Hilfenrost	2721	
Bünn	Leif Hilfenrost	2728	
Barywoski	Leif Hilfenrost	2735	
Bötger	Leif Hilfenrost	2740	
Becker	Leif Hilfenrost	2747	
Behm	Leif Hilfenrost	2786	
Bibernell	Leif Hilfenrost	2787	ist Kaminberg
Berndt	Leif Hilfenrost	2788	
Bundt	Leif Hilfenrost	12	1909+
Bauer +	Leif Hilfenrost	14	1909
Burkholz	Leif Hilfenrost	16	1909
Baumann	Leif Hilfenrost	28	1909
Beyer	Leif Hilfenrost	38	1909
Bekling	Leif Hilfenrost	46	1909
Born	Leif Hilfenrost	97	1909
Bredschneider	Leif Hilfenrost	98	1909
Bölkow	Leif Hilfenrost	529	1909
Bein	Leif Hilfenrost	2764	1909
Landpost	Leif Hilfenrost	2489	9.

am: 03. März 1987, in  
Stuttgart, Nr. 637/1987

+ 26.7.1984 St. amk Tiergarten vor  
Moyzsch Berlin, No. 1274

C  
D  
E  
F  
G  
H  
J  
K  
L  
M  
N  
O  
P  
Q  
R  
S  
Sch  
St  
T  
U  
V  
W  
X  
Y  
Z

255

+

94  
2588  
1398  
214

C  
D  
E  
F  
G  
H  
J  
K  
L  
M  
N  
O  
P  
Q  
R  
S  
Sch  
St  
T  
U  
V  
W  
X  
Y  
Z

Januar

Caybulla,  
Chovitek,  
Colditz,

Rudolf, Gust, Alfred  
Sindorf, Johann,  
Ellig, Zuleya,

69 1907 +  
141 1907.  
192.

Februar

Collatz, ✓  
Creutz,  
Caracciola,  
Colberg,

Marin, Luise, Zuleya  
Margareta, Wulfs  
Ott, Gust, in Tiergarten von Berlin  
Journ, Wilh, Euf

435. + 12.09.1986  
Hamburg-Wandsbek  
Nr. 3674/1986  
+ am 16.9.1982  
in Spandau von  
Berlin Nr. 2645  
am 31.12.1982  
+ 474.  
500. Nr. 15  
508. +

März

Chmielowski,  
Chmielowski, ✓  
Charmaz,

Gustav, Zittner  
Karl, Fritz  
Jura,

562.  
571.  
668

Cechulski,  
Cebeste,  
Czerner,  
Cohn,

April  
Miejski, Gupka, Mo  
Olaj, Walter, Lino  
Alford, Paul,  
Kampf,

876.  
870 *diff*  
865. *Mohrhan*  
887

Mai

Creutz,  
Cigas,  
Czekala,

Juni  
Julius, Walter  
Walter,  
Hofmann, Ludwig, Emma

1362.  
1433.  
1446.

D  
E  
F  
G  
H  
J  
K  
L  
M  
N  
O  
P  
Q  
R  
S  
Sch  
St  
T  
U  
V  
W  
X  
Y  
Z

Claus,

Julii  
m  
Alfida, Juliana, Juliana

1559

+ 06. d. 1991  
im: Hohen Neuen-  
dorf  
St. Amt: Hohen Neuen-  
dorf, Nr. 4/1991

Carl,  
Crispai,  
Czech,  
Cornelius, ✓

August.  
Zinnig, Johann, Wilhelm  
Martin, Klipal  
Jann, Glipa, Simonistka  
Zuriga, Martin

1800.  
1804.  
1831.  
1838.

Chartron, ✓  
Claesson

September.  
Luit, Carl, Zinnig,  
"Gottfried Alfida

1996.  
1990 Leyt +

Chabowski,

October

Zunt, Otto

2338.

am 29. Febr.  
in Tempelhof  
v. Berlin, N. 1

Barnetzi  
Konrad  
Krystowska

November

Fritz Helder Paul

2487

Alwin Arnoldus Louis

2534

+

Konrad Franz

2582

Konradi ✓  
Chuné ✓  
Pottell  
Chielens

December

Karl Wilhelm

+

2660

TK 3804

Anton Robert Witt

2662

Lora Lora Margaretha

2732

Margaretha Maria

2743

29. Febr.  
Empel  
Linn, Nr.

3804

Januar

Lent, ✓	Justus, Maria, Johanna
Lill,	Justus, Johanna, Maria
Lühr,	Johann, Paul, Paul
Lillmann,	Justus, Maria, Johanna
Löring,	Johann, Maria, Juliana
Lreher,	Justus, Maria, Maria
Lrisedau,	Justus, Paul
Lolzel, ✓	Justus, Maria, Elsp
Lombrowski,	Justus, Paul
Legen,	Müller, Albert, Justus
Ludkowski,	Maria, August
Liederitz,	Müller, Antonia, Maria
Lisko ✓	Anna Maria Justus

4  
81  
124  
138  
142  
149  
150  
211  
219  
14  
278  
299  
372

1907  
+ 03.06.1885 in  
Berlin-Verding  
Nr. 1522  
  
am 16.04.85  
in Berlin Nr. 1146  
  
Lagermeister, Justus  
Liederitz  
  
Namenbuch  
Liederitz

D  
E  
F  
G  
H  
J  
K  
L  
M  
N  
O  
P  
Q  
R  
S  
Sch  
St  
T  
U  
V  
W  
X  
Y  
Z

Februar

Lira, ✓	Elsp, Carolina
Lerkers, ✓	Justus, Johanna, Paul
Lolzel,	Justus, Antonia

275  
402 +  
418



		März	
+ 21. 9. 1984 Berlin	Dombrowski,	Tiergarten vi Berlin, 1579/1984 Karlotta, Frieda, Karla	552.
	Dargel,	Anton, Ernst TK 608 6013	575. +
	Dreher,	Friedrich, August +	597.
	Dziwienkowski, ✓	Erinda, Maria, Anna	628.
	Dürst,	Friedrich, Friedrich	636. jst. Westph.
	Dallmann,	Muller, Otto, Maria	676. +
	Domeier,	Muller, Paula, Lida	684.
	Lahlke,	Frans. Hermann,	696. +
	Liederichs, ✓	Alia, Gust, Lida,	720.
	Darkow	Franz Eduard Hermann	791 Hannover

		April	
	Lemant,	am: 3. 1. 1983 Friedrich, Karl, Otto mit Hannover	741. + 244
	Lameron, +	Ally, Albert	789.
	Larkwitz,	Ally, Paul, Alfred,	798.
	Lomke,	Lorenz, Alfred, Oskar,	809. TK 17 2
	Loria,	Anna,	867.
	Lalm,	Ludwig, Karl, Gerhard	875. jst. Gussel
	Lreybrodt, ✓	Anna, Helene, Friedrich TK 62 16	901.
	Lenkemann,	Lida, Anna, Lida	948.
	Lorszewski, +	Alfred	989.
	Larkow	Franz Eduard Hermann	791 Hannover

E  
F  
G  
H  
J  
K  
L  
M  
N  
O  
P  
Q  
R  
S  
Sch  
St  
T  
U  
V  
W  
X  
Y  
Z

	Mai	
Lamerow,	Anna,aida,	1020 +
Denien,	Eust,Willij, Otto,	1031
Linger,	Wilhelm, Jakob,	1109 TK 6099
Lumrose,	Harry, Lothar	1112
Lornbusch,	Justus, Anna, Auguste	1119 ✓
Läbel,	Lothar, Hermann, Otto,	1153
Linsc,	Walter, Lisa	1167
Didrigkeit,	Anna, Martha, Juliana	1180
Laus,	Walter, Joseph	1214
Lillmann,	Eust, Justus, Hermann,	1237
Linsten,	Martin, Wolf,	1202
Dreher	Karl	1411 N. 8

	Juni	
Deuter, ✓	Ernst, Otto,	1279
Lillmann,	Wilhelm, Johann, Carl	1309
David,	Justus, Rüdiger	1317 +

+12. 6. 1987  
Reichlinghausen  
Kgl. Nr. 883

Denzler,	<u>July.</u> Lronspud	1528.
Döhring,	Zurafa,	1540
Drückhammer,	Magdalena, Doyze, Jurotthe	1564. Ⓞ
Dippmann, ↓	Zurbud, Otto, Niepeln	1574.
Dalchow,	Zurmann, Duvd	1603 +
Durr	Zyillwayant	1666. jige Krey
Dyderski	Zupinuit	1667.
Daeling ✓	Zurpuit, Franz Albert	1685
Dumdey	Zentholdt Albert	1719

Dohrmann,	<u>August.</u> Zedwig, Anna,	1787.
Dehn,	Zand, Millij, Sonny	1817.
Dau,	Zjurotthe,	1824.
Druffel,	Zruff-Gjindjor	1904.
Dobenzig, ↓	Zmit, Zermann, Albert	1915 jige Ball

Druschki,

Friedrich, Klara

1006.

September

Dillmann,  
Lobe,  
Dier ✓  
Tetken

+ 05.08.1990 in  
Fallingb., Nr.  
63/1990

Karl, Fried

1989.

Jacob, Franz, Otto

2207.

Jung, Lucretia Knoppe

2079 legt.

Karl Günwig

2117. St. 117

Oktober

Dellerer,  
Lachwitz,  
Larsch,  
Leichnik,  
Lönig,  
Lobenstein,  
Lentk,  
Lüsing

Gustav, Käthe, Luise

2239.

Klara, Margarete, Frieda,

2243

Grosche, Emma, Minna

2273.

Klara, Luise

2275. +

Grosche, Elise, Margarete

2309.

Käthe, Margarete

2335.

Luise, Albert

2363.

Luise, Frieda

2295

angehört

E  
F  
G  
H  
J  
K  
L  
M  
N  
O  
P  
Q  
R  
S  
Sch  
St  
T  
U  
V  
W  
X  
Y  
Z

November			
Dewitz ✓	Elise Frida Anna	2475	
Dieverfeld	gebund	2483	
Diederich ✓	Goldene gebund Bucher	2491	
Desid	gebund Josef Franz Hilffee	2551	
Donath	Elise Margta	2590	
Duchstein	Albert	2569	
Dademaseh	gebund Margta	2549	

1. August am 15.2. 1952 in Berlin-Neukölln, Stabt Neukölln von Berlin, Nr. 190  
 August +

December			
Löme,	Augusta, Wilhelmina	2626	
Dünner	Else Johanna Elisabeth	2642	00
Düring	Juliana Maria Margta	2650	
Dierckhoff	gebund Heinrich	2673	gebund Bastu
Dreves	Alfred August Ernst	2685	+
Dobbenstein	gebund Margta	2688	
Döhn	Margar	2753	
Dür	gebund Margta	2754	
Dürst ✓	gebund	21	1909 gebund

Januar		
Ernst,	Hildegard, Ida, Anna,	+ 10. 1907
Ehrenmerth	Gerhard, Ernst, Milly, Paul Franz	119.
Eckert, ✓	Wolff, Robert,	159.
Eliash,	Milly, Karl, Gerhard,	164.

Februar		
Engel	Rudolf, Günther, Milly	335. f. Kunde.
Ender,	Mutter, Luise, Lyon,	lyt. a 242. 12.
Ernig,	+ 26. 9. 1984 Berlin 2330/1984 Charlottenburg von Berlin	362. f. Seefeld
Eckner,	Ernst, Milly, Richard	441.
Ehlert,	Alfred, Luise, Karl	483. + 2. 6. 85 Berlin-Zehlendorf Ur. 1424
	Paul, Ernst,	530.

März		
Ender,	Charlotte	564.
Eckert,	Ernst, Paul	630.
Ehrhardt, ✓	Hildegard, Charlotte, Klara	688.

E  
F  
G  
H  
J  
K  
L  
M  
N  
O  
P  
Q  
R  
S  
Sch  
St  
T  
U  
V  
W  
X  
Y  
Z

E'kert,

Küst, Müllig, Jürrig

695.

April

E'mick,

April Feig, Küst, Jürrig

805.

Eisenack,

Saard, Jürrig

929.

E'bert,

Jopanna, Maria, Wiggüßta

945.

Engel,

Jurkünd, Jürrig, Jürrig

1064.

Eibbaum

Jurkünd

1161

+ am 23.07.1958 im Weddin vor Lin, Nr. 1344

J. Mai

Lupitimus Succoms

Mai

Engel,

Jurkünd, Jürrig, Jürrig

1064.

Edelmann,

Jurkünd, Jürrig, Jürrig

1067.

Effenberg,

Lip

1147.

E'pler,

4. blüsch. am 29.8.1958 in Liplexbeck, Nos. Granienburg 48 und Mühlend. Nr. 11) mit Rosa Inge Epler geb. Tockhorn

1159.

E'wendt,

Lip, E'prinde, Waugarata

1175 +

Ernst,

Waugarata,

1193

E'kan,

Jürrig,

1259.

+ folgt Base Haupt

F  
G  
H  
J  
K  
L  
M  
N  
O  
P  
Q  
R  
S  
Sch  
St  
T  
U  
V  
W  
X  
Y  
Z

Einzel, J	Juni Witz, August, Wenz	1288.
Ernst,	Gartner, Lisa,	1330.
Eckardt, J	Luis, Paul, Ludwig	1391.
Elgotroem, Em. J	Ellie, Gudrun, Auguste	1392.
Ebert,	Käthe, Julia,	1464.

Espe,	Juli Jana, Maria, Johanna	1469.	+
Ehrke,	Anna, Frieda	1587.	
Eibner,	Wenz, Otto, August	1613	
Erben.	Margareta	1688	+ TK 5089
Emonds,	Gustav August Albert	1712	*
Eggbrecht	Juniel Gust Junil	1714	ph. d. d. d. d.



Eskam

Ernst Karl Olinghoff

1720 ✓



Eder,  
Erner,  
Ermisch,  
Epfel,

August  
Livia, Maria, Jefa  
Juska, Jura, Justind,  
Malka, Hermann,  
Jura, Lida,

1790 ✓

1886 + ✓

1919 ✓

1967 ✓

Engels, ✓  
Ewald,  
Erdmann,  
Emme,

September  
Hermann, Paul, Karl, Helmut,  
Jura, Paulotta, Anna  
Ernst, Hermann, Paul  
Ludwig, Josef

2050 ✓

TK 3718

2096 ✓

2152 ✓

2216 + ✓

+ 28.7. 1983 Berlin - Char Cottenburg von Berlin, 1972

Eckhard,

"Lru."

Ehrlich, Vaymar, Janna,

2241

;

October

Ehrlich,

Edlinger,

Eckner

Frohn, Franz, Fritz

Franz,

Gottfried, Gertrud, Anna

2260

2261

2405

+ 06. 04. 1888 in  
Dauenstein, St  
Pant. Traung sein  
151/1983

best

November

Ehrlich,

Esters

Andreas, Franz, Jura

Joseph, Wilhelmine, Pauline, Maria

2413

2508

E  
C  
H  
J  
K  
L  
M  
N  
O  
P  
Q  
R  
S  
Sch  
St  
T  
U  
V  
W  
X  
Y  
Z

		September -	
Birkblatt	Em. ✓	and about 1/2	2612
Engelmann ✓		and about 1/2	2622
Pokel ✓		and Millij	2652
Ehser		Riford (Hilbert) May	2667

Fajut,  
 Friebe,  
 Fritzsche,  
 Friedrich,  
 Falkenberg, Ern.  
 Förster,  
 Förste, ✓ TK 6284  
 Freibergor,  
 Franke,  
 Fürst,  
 Fröhlich, ✓  
 Fechner, ✓  
 Friedrich  
 Feuchtwanger

Januar

Maryarosa  
 Kurt, Emil, Paul  
 Gustav, Otto, Zochert,  
 Lina, Elsa,  
 Albert, Mollig, Kurt  
 Käthe, Emma, Gertrud,  
 Mathew, Josef  
 Emma, Adolph, Milfater  
 Franz, Franz,  
 Wlady, Walter,  
 Luise, Franz, Fritz  
 Alfred, Gustav, Karl  
 Georg Karl Gustav  
 Rudolf August <sup>Paul</sup>

28.  
 89.  
 95. +  
 100.  
 109. gift Herbede  
 116.  
 127.  
 132.  
 153.  
 155.  
 183.  
 191.  
 22. hgt  
 40. hgt  
 4. 1. 1908  
 1908

E  
 G  
 H  
 J  
 K  
 L  
 M  
 N  
 O  
 P  
 Q  
 R  
 S  
 Sch  
 St  
 T  
 U  
 V  
 W  
 X  
 Y  
 Z

Fisch  
 Fleck, + 27.02.91  
 Bealie Chat (Lottubung)  
 Nr. 527/199.1  
 Felgentreff,  
 Funck,  
 Fimpstück,  
 Frenzel,

Februar

Franz, Elsa, Maria,  
 Walter, Bronford, Wlady  
 Josef, Milfater, Walter,  
 Elsa, Frida, Elsa  
 Margarete, Johanna  
 Fritz, Josef, Johanna,

268.  
 373. TR 379  
 388.  
 392. + TK 4831  
 469.  
 533.

Frobennius fr. Otten

Gratze Lauer Gratze

437

Abp

März

Friese,

Käfer, Clara

606

Friemelt,

Kriegel, Zellmühl

608

Fliegner,

Paul, Fritz

641

Flügge,

Land, Richard

652

legitimiert  
Graese

Finder,

Frang, Franz, Hermann

670

Flehmig,

Grünig, Oskar

682

Förster,

Hingard, Gudrun, Clara

725

Friedrich,

Livia, Louisa

727

+

Franz,

Willi, Fritz

757

Fick,

Spottolte, Alpa, Mullig

759

+ 13. 12. 88  
Stu-Wedding  
TK 3944  
278

Fahl,

Alford, Alford

918

Fuchs

Louise Anna

687

legitimiert

Fernau

Gudrun Lina

748

legitimiert  
Präfer Sch

G  
H  
J  
K  
L  
M  
N  
O  
P  
Q  
R  
S  
Sch  
St  
T  
U  
V  
W  
X  
Y  
Z

April

Fehlberg,  
Fischer,  
Frank, ✓  
Friescke  
Feige, ✓

Ollo, Lroyold  
Elisabeth, Aida  
Ludolotta, Doyfin, Galura  
Juno, Otkno, Wluy,  
Grup, Gornannu, Maltuo

829  
866  
891 +  
897  
928

Mai

Frische,  
Fabisch, +  
von dem Fenge,  
Firda,  
Forske,  
Fischer,  
Fischer,  
Foth,  
Fleik +

Huffere, Ollo, Grotuok  
Lipulotta, Loojpa  
Guda, Wapula  
Lp, Grotuok  
Kuro, Duul, Fapaf,  
Kail, Guil  
Kieplm, Kuro, Ollo,  
Manda, Fona  
Kail Maltuo

1010 TK. 109  
1056  
1071 Augt. an 19/2 14  
1082 +  
1099  
1163  
1172  
1174  
1228 lyt

toph

schmit  
raese

12-88  
Wedd. 181  
3914  
273

hau  
tim  
Sch

Frantz,  
Flick,  
Ferbild,  
Frank,  
Feid,

✓

Julii  
~~Frank~~, Margaretha, Gustav, Emma  
Marino, Carl  
Julius, Milty, Alfred  
Milpeter, Richard, Paul  
Hlo, Bruno,

1253  
1276  
1427.  
1438  
1477.

Fingerhush, ✓  
Frick, ✓  
Fries, ✓  
Flister,  
Frück  
Ficker  
Fisbranz  
Fobianke  
Feldt, ✓  
Fischer  
Fieber  
Flücker

Julii  
Johanna, Hermann, Omi, Maria  
Maxim, Rosa,  
Kurt, Julius  
Maria, Gertrud,  
Paul Friedrich August  
Kurt Fritz Später  
Kurt Otto  
Ludwika Maria Anna  
Ludwika Elfe  
Alfred Richard  
Ludwig Eduard  
Kurt Kurt

1515. +  
1594  
1598  
1638.  
4674. +  
1677. +  
1678. +  
1679. ✓  
1682. ✓  
1683.  
1684  
1694

TK 5539  
TK 182

1908

<del>Fickermann</del>	<del>Ernst August, Wilhelmine Auguste</del>	<del>1696</del>	
Fliegner	Anna Maria Margareta	1697 ✓	
Fraenkel	Johann August Wulter	1727 ✓	+
Fuhrmann,	Maria, Auguste, John	2044 ✓	
Flister	Herrn Graf Feodor	1677 ✓	namens ist

	<u>August</u>		
Förste, ✓	Livia, Gildengart	1891 ✓	+ 25.02.88
Friesecke,	Otto, Willy, Grini	1899 ✓	TK 5204
Falkenberg, ✓	Robert, Günter, Otto	1944 ✓	
Fuhrmann,	Margareta, Sofie, Wilhelmine	1958 ✓	

	<u>September</u>		
Förster, TK 6080 ✓	John, Ingeborg, Pipula	2024 ✓	
Friese,	John, Friedrich, Gerhard	2060 ✓	

G  
H  
J  
K  
L  
M  
N  
O  
P  
Q  
R  
S  
Sch  
St  
T  
U  
V  
W  
X  
Y  
Z

539  
7. 1908  
Flu  
82



Fiehn,	Jona, Ella, Gudrun,	2062.	
Friedrich,	Zuwinth, Ellij,	2098	
Frank,	Leo,	2198.	
Friedricke	Lund O. Kurt	2132.	lyd.
Fink	Lorenz Ernst	2187	hinf. Fin
Fint	Lorenz Ernst	2181	

October

Feingold,	Jupano	2276.	
Fesler,	Paul, Mathias, David,	2287	
Fleischer,	Jona, Anna,	2289.	
Fiebig,	Sida, Anna, Ida,	2321.	+
Fuchs,	Alfred, Otto	2342	T. K. 30
Fesper,	Jurgen, Franz, Leo,	2361	
Fauk,	Gertrud, Margarete,	2364	
Fürstenau,	Jona, Hermann.	2376.	

Feder, ✓  
 Feenger ✓  
 Fejzikowski  
 Fuchs  
 Feld  
 Franke  
 Fischer  
 Frischmuth ✓  
 Freihof  
 Felgentreu

November

Wasslin, Rüd.  
 Friz Karl Otto  
 Gumbert  
 Gure  
 Josef Rüd.  
 Hermann Rüd.  
 Adelfrid von Gorge  
 Gp  
 Gund Rüd.  
 Adolf Gustaf Rüd.

2409 ✓  
 2447 ✓  
 2502 *jezt Helen*  
 2527 ✓  
 2530 ✓  
 2535 ✓  
 2560 ✓  
 2664 *jezt*  
 2591 *jezt.*  
 2680 *jezt*

Flügel  
 Farken  
 Ficus  
 Fröhlich ✓  
 Frümmering  
 Franke  
 Förster  
 Frümmering ✓  
 Freihothe

Dezember

*+ 2. 4. 1983 Aachen*  
 Friz Gustav *Aachen, 1317/1983*  
 Gp Rüd.  
 Filip Albertina Gumbert  
 Friz Mutter Rüd.  
 Hilij Otto Alfred  
 Otto Rüd.  
 Joh. Hilfermann Gumbert  
 Gust. Lotte Litjan  
 Charlotta Gp Gode

2640  
 2668  
 2670 ✓  
 2750 ✓  
 2785 ✓  
 7 1909  
 36 1909  
 232 *jezt Schmelten*  
 48-09 *jezt Hunt für Kamille*

C  
 D  
 E  
 F  
 G  
 H  
 I  
 J  
 K  
 L  
 M  
 N  
 O  
 P  
 Q  
 R  
 S  
 Sch  
 St  
 T  
 U  
 V  
 W  
 X  
 Y  
 Z

Name	Address	Number	Notes
Grohmann,	Januar Karl,	39.	
Göke,	Mally, Kurt, Gumpow	74.	
Goller,	Konstantin, Franz,	84.	jüdt Longsfield
Gorsinsky,	Mally, Robert, Rosen, Aignoffen	112.	
Grasnik,	Alfred. <small>+ 16.03.1986 Wedding v. Berlin, 816</small>	136.	
Grünberg,	Wassig,	162	1907.
Gillner,	Justus, Aignoff, Gumb	175	
Gabriel,	Jana, Mally, Ida	218.	
Giese,	Jupina, Sida, Maria,	221.	
Giese,	Adelina, Margareta, Rosa	222.	jüdt Todblinde
Grabek,	Adino, Wray, <del>Ernst</del>	232.	<small>Testamentskartei Nr. 3153</small>
Grams, ✓	Lipalotta, Lela, Maria,	235.	<small>+ 03.09.1988 Stalberg (Rald) + 05</small>
Gräbe,	Jona, Gertrud,	246.	
Goldbeck,	Justus, Reinhold, Hermann,	257.	+
Gerden,	Walay,	264.	
Grunert,	Allo, Fritz, Rudolf	265.	
Grimm, ✓	Justus, Fritz, Gertrud,	270.	<small>+ 29.07.88</small>
Grünler, ✓	Lona, Franz	276.	
Goldstein,	Mally, Juvilin	278.	
Garron,	Allo, Paul, Aignoff	307.	
Gebauer, ✓	Paul, Karl	307.	<small>Legitimiert, jüdt Gebauer au: 08.05.88 in Hamburg, St. Paul Hamburg, Nr. 970/ 1988</small>
Gunkel,	Alfred, Reinhold, Karl	310.	+
Glantz,	Frieda, Hermann, Lissa	320.	+
Gebauer ✓	Paul Karl	307.	<small>Legitimiert, für Gebauer</small>
Grote	Friedrich	212.	<small>Legitimiert, für Leichter.</small>
Goerigk ✓	Justus Franz	17.	1907 Legt

G  
H  
J  
K  
L  
M  
N  
O  
P  
Q  
R  
S  
Sch  
St  
T  
U  
V  
W  
X  
Y  
Z

Sapinski,  
 Gropmann,  
 Gutrohera, ✓  
 Goldberg, ✓  
 Gromoll,  
 Gottschalk,  
 Gründel,  
 Graeber,

Februar

Johanna, Anna, Gustav  
 Joh., Luise, Frieda  
 Frika, Gustav, Anna  
 Anna, Sophie, Karolina  
 Emilie, Fritz  
 Gustav, Anna, Maria,  
 Maria, Gustav  
 Mathis, Georg,

324. jenseits  
 327  
 331  
 399. TK 3235  
 466. jenseits  
 494  
 496. +  
 541. jenseits

Gehrke, ✓  
 Globba,  
 Graczkowski,  
 Garschke,  
 Gräbig, ✓  
 Günther,  
 Liebel, +  
 Günther,

März

Luise, Ella, Frieda  
 Giovanni, Bruno  
 Joh., Margareta  
 Karl, Franz, Friedrich  
 Julia, Anna, Margareta  
 Margareta, Anna, Joh.,  
 Robert, Otto, Rudolf  
 Marie

554.  
 568.  
 570. +  
 577.  
 609. +  
 649.  
 655. TK 4789  
 674.

Göke ✓  
 Gohlmann,  
 Gäpke, ✓  
 Graese ✓  
 Gerecke ✓

Jenna, Liza, Aida  
 Anna, Liza,  
 Maria, Marja, Liepka  
 Hans Richard  
 Margareta Kasperotte

691.  
 742.  
 745  
 652  
 709

bestimmt für die  
 Flügge  
 abzugeben  
 Weber

H  
 J  
 K  
 L  
 M  
 N  
 O  
 P  
 Q  
 R  
 S  
 Sch  
 St  
 T  
 U  
 V  
 W  
 X  
 Y  
 Z

Görning  
 Gerlich,  
 Gersdorf,  
 Grasse,  
 Gerlich,  
 Glez,  
 Gierke,  
 Gresh,  
 Glenn, +  
 Groth, ✓  
 Grunow,  
 Gollnow, TK 4799  
 Grund,  
 Grigoleit,  
 Gohlke,  
 Gerecke,

05.08.1990 in  
 Berlin-Zehlendorf Nr.  
 1668/1990

April  
 Rudolf, Hermann, Otto +  
 Otto,  
 Willi, Otto, Alfred  
 Friedrich, Zuller  
 August, Friedrich, Willi  
 Walter, Friedrich, Carl  
 Friedrich, Gudrun, Luise  
 Johannas, Friedrich, Emil,  
 Gildagard, Aida,  
 Aida, Lise  
 Hanna, Maria, Marja  
 Margareta, Sophie, Joh +  
 Lina, Anna,  
 Gustav, Rüd  
 Louis, Richard, Adolf  
 Otto, Fritz, Robert,

754.  
 777.  
 818.  
 824.  
 832.  
 835.  
 838. ✓  
 844  
 848.  
 869. jäh  
 930.  
 949.  
 960.  
 970.  
 974.  
 1066

bestimmt für die  
 Hofmann

jäh  
 Schenker

Grammes,  
Gruy - Wagner

Karl, Bruno  
August Karl Oberst

1108 legitime  
875 j. 22. M. 18  
Lgt. 18

Gollong,  
Graf,  
Gottschalk,  
Günther,  
Grossmann,  
Gassmann,

Mei  
Mann, Kurt  
Gard, Walter,  
Mann, Gustav, Zalmut, Lorenz  
Gustav, Wenzel,  
Bruno,  
Grossmann,

1071.  
1089. j. 22. M. 18  
1097.  
1103  
1104. + 3234/18  
1105.

Goldberg,  
Gemeyer,  
Gensch, ✓  
Graetschel, ✓  
Grospe, ✓  
Grosper,  
Goerner, ✓  
Garagnon

Sindorf, Emil,  
Nyollonia, Paula, Margot,  
Lügen, Franz,  
Litz, Günther  
Litz, Hermann, Josef  
Lida, August  
Karl, Kurt, Hermann.  
May Hermann Rüdiger

1135.  
1139. 5. 1990 St. A.  
1209. Hergersheim 82/11/18  
1220.  
1223.  
1246. St. Hermann  
30. 5. 08  
1249.  
1065 legitime  
Bergmann

Geiseler,  
 Gottshalk,  
 Gloth, ✓  
 Görner,  
 Geisler,  
 Gerstenberg,  
 Legurwke,  
 Gruen, mit: ...  
 Gerhold,  
 Gärtner,  
 Gurt,  
 Grimm,  
 Gabbej,  
 Giese,

Juni.  
 Zietnod, Küst,  
 Ynodor,  
 Elp, Vora, Lips  
 Alayandw, Karb, Milplau  
 Lrino, August, May  
 Ziltgard,  
 Saury,  
 Anna, Auguste  
 Anna, Maria, Wlarsfa  
 Friedrj, Garry  
 Sitz, August, Milplau  
 Rudi, Frau, Guffaro  
 Anna, Fungard, Frika  
 Otto, Milplau, Karl

1230. ✓  
 1275. +  
 1324. TK 5528  
 1335. + 31.12.1945, 5. Amt I Nr. 3440/84  
 1338. iff Piete  
 1356. +  
 1369.  
 1403. + 26.1.1984  
 1418. Boll Nr. 5  
 1424  
 1431  
 1448.  
 1470.  
 1541

H  
 J  
 K  
 L  
 M  
 N  
 O  
 P  
 Q  
 R  
 S  
 Sch  
 St  
 T  
 U  
 V  
 W  
 X  
 Y  
 Z

Grugel,  
 Grunert,  
 Galle,  
 Grunberg,  
 Grimm,  
 Gents, ✓

Juli.  
 Liplokka, Anna, Wlaryavata,  
 Juro, Frau, Küst  
 Fljabud, Anna, Wlaryavata  
 Jurnorm, Karl, Antiged!  
 Anna, Ottilie, Wlarsfa, Auguste  
 Sitz, Milplau, Auguste

1489.  
 1512  
 1538.  
 1573. +  
 1591. +  
 1604

Gottschling, ✓	Kiess, Otto, Adilij	1611	
Gryelzok,	Junij, Johann, Miklos	1612	
Gellrich	Klinow Junow Lwin	1704	
Grall	Luisa Ottilia Junow	1728	
George	Margareta Junow	1729	
Gödike, + 13.10.1984	Mieplm, Stegitz von Berlin, 29.20/1984	2266	
Gebhardt	Margareta	1691	Mann parteilich

Gutschke	August		
Gönne	Paul Junow	1738	
Gtownierka	Paul Junow Junow	1740	
Gärtner,	Junow	1763	+ Lays Kind an 28.3.87
Berlach, jun. Rose	Waltow,	1803	J. Jes eff
Grothe, ✓	Otto, Junow,	1848	Kommunale 6/6 21
Gloger,	Junow, Margareta, August	1897	
Gubbei,	Robert, Otto, Hermann,	1968	+ 10.02.87 Berlin-Regen 00.02.2579
Gärtner,	Anna,	1980	
Grublich	Ludwig	2162	J. Lepstr.
	Hans-Joachim Junow Junow	+ 1777	Kommunale



September

Graeger, ✓  
Grätz,  
Grubert,  
Gersonde, ✓  
Gröper, ✓  
Gold,  
Grönke,  
Grosz, ✓  
Gärtner,  
Giere,  
Gerloff,

Sida, Marwig,  
Zimmern,  
Kurt, Wnnow,  
Elli,  
Zimmern, Zimmern,  
Alfons,  
Kunz, Zimmern,  
Zimmern, Gumpert, Zimmern,  
Ludwig,  
Müllig, Emil, Karl  
Zimmern, Kunz

2057. <sup>TK 5811</sup>  
2112. jitz Haase  
2120. jitz Nitzsche  
2122. jitz Blügel  
2142.  
2149.  
2151.  
2157.  
2162. jitz Gzarski  
2166.  
2236. <sup>aus 28. 4. 1983  
in Hamburg  
Nr. 1444</sup>

October

Grewé,  
Götte,  
Goldstein,  
Gulick,  
Genke,  
Gaecke, ✓  
Gödder,  
Grosz,

Kurt, Otto, Herbert.  
Klara, Dorothea, Magdalena  
Cäcilie,  
Wnnow, Jenny, Zurbach,  
Alfred, Otto, Karl  
Friedrich, Anna, Ida,  
Karl, Alfred  
Zurbach, Mary,

2182.  
2213. <sup>TR 2065+</sup>  
2232.  
2246. <sup>+</sup>  
2247. <sup>+</sup>  
2265.  
2272. <sup>+</sup>  
2285.

H  
J  
K  
L  
M  
N  
O  
P  
Q  
R  
S  
Sch  
St  
T  
U  
V  
W  
X  
Y  
Z

Gurband,	Otto,	2299.	
Geue,	Janna, Magdalena	2301	
Gruber,	Jacob,	2303	
Gruner,	Frühling, Elise,	2310	just Pohlreich
Geier,	Elisabeth, Anna, Elfrida	2317	+
Gläser,	Jung, Karl, Wilhelm,	2341	+
Gimther,	Frühling, Karl, Anton,	2348	+
Gorda,	Mutter, August	2359	
Gesche,	Paul, Maria, Maria,	2377	manuscript
Grocholik,	Alfred,	2432	just Rahn
Giese,	Carl, Wilhelm	2435	
Göttler	Else Elisabeth Emma	2469	
Geilen	Jacob Fritz Hermann	2410	Legitimation

Grandke,	November		
<del>Groscholik</del>	Wita, Anna,	2412	
Gozenia	Alfred	2432	just Rahn
Gerike TH <del>6128</del> 6128	Körsen Anna Maria Magdalena	2438	
Giersdorf	Anna Maria Gerike	2450	o
Grünke	Carl Robert Hilg	2468	+
Geull	Julius Johannes Paul	2476	
Gärtner	Alfred Müller	2498	
	Müller Carl	2538	
	Anna		

Gollnow  
 Gütsher  
 Grieske  
 Göing  
 Grünig, v

Luella Ripke  
 Carl August Junil  
 Helj Friederike  
 Carlott Otto  
 Helu Anna

2541 legitimit  
 2571 Otto  
 2575  
 2448 legit  
 2501 legitimit, Prijs  
 Termierstrij

December

Gudat, v  
 Glawe  
 Götzel  
 Häbner  
 Jiwetzki  
 Grodd  
 Gerstmaier  
 Goldbach  
 Greje  
 Keschmuck  
 Gabriel  
 Giese  
 von Gagen von Gage  
 Jrap

Carl, Junil  
 Helj Auguste Lucia  
 Margaretha Maria  
 Helj Margot Johana  
 Alfred Theodor Franz  
 Magdalena Maria +  
 Robert Junil Otto  
 Gustav August Franz  
 Friedrika Lucia Margta  
 Franz Joseph  
 Maria Anna +  
 Margaretha Maria  
 Auguste Maria Maximilian  
 Margta Frieda

2627  
 2610  
 2663  
 2682 gift Heide  
 2722  
 2791 TK 4146  
 5 1909  
 11 1909  
 13 1909  
 15 1909  
 34 1909  
 49 1909  
 78 1909  
 78 1909 + am 11. 12. 1909  
 St. Ant. Spandau  
 Nr. 1301

H  
 J  
 K  
 L  
 M  
 N  
 O  
 P  
 Q  
 R  
 S  
 Sch  
 St  
 T  
 U  
 V  
 W  
 X  
 Y  
 Z

Günther +

fl. margarita form

28

1909  
Munich

29  
Luz

Januar

Herke,

Karl, Wilhelm,

13. 1907. +

Hildebrandt, ✓

Dora, Wanda, Zofarua,

16. 1907 <sup>TK 3945A</sup> <sub>lyst am 18/8-14</sub>

Hänike,

Gustav, Louis,

17. 1907 <sub>ist Gering</sub>

Havliček,

Karl, Emil,

31. 1907

Hinz,

Alfons, Gustav

35. 1907.

Heinicke,

Karl, Otto

47. +

Hoffmann,

Käthe, Salma, August

49. 1907

Holz,

Paul, Georg,

54.

Hollwitz,

Erz, Gustav, Müller

56. 1907.

Harber,

Gustav, Germina, Auguste

57. 3.1.

Hilgenpeltz,

Fritz, Fritz, Wenzel

65.

Herrmann,

Otto, Albert

75. +

Haefter,

Erwin, Friedrich, August

76.

Hanke,

Zofarua, Zofarua, Zofarua <sup>+ 86</sup>  
Tod des Kindes am 27.8. 1908 in Berlin (St. Pauli Wedding von Berlin No. 2443)

97.

Hornfeldt,

Gustav, Luise, Alwin

103.

Hanisch,

Käthe, Anna, Wenzel

109.

Hauzeneder,

Erna, Anna, Wilma

114. +

Hamstch,

Christine, Hermann, Otto

117. +

Hilke,

Erna, Gustav, Elisabeth

122. +

Hardwig,

Ellie, Luise

134.

Hübner,

Hermann, Gustav, August

137.

Hohoff, ✓

Gustav, Anna

146.

Hartwick,

Erna, Ella, Malin

148.

Herbert,

Hermann, Malin

177.

Hersch,

Blanka,

189.

Herold, ✓

Friedrich, Fritz, August

201.

Heim,

Augustine Wenzel, Gustav

207.

Haase,

Müller, Gustav, Ferdinand

H  
J  
K  
L  
M  
N  
O  
P  
Q  
R  
S  
Sch  
St  
T  
U  
V  
W  
X  
Y  
Z

Hennisch,	Willy, Edward, August	228.	
Hubrich,	Allo, Fritz, August	243.	⊕ +
Hanicz,	Waldemar,	259.	
Hoppert gm. Wüller	Ludw., Emma, Julia,	266.	+ PK. 1853-18
Herhold,	Paul,	273	humboldt
Hoppe,	Alara, Anna, Gustav	280.	Leipzig Klein
Herschel,	Julia, August	287.	
Hauptmann	May Hermann	78	Legitim
Herbach	Albert Willy Kurt	101	Legitim + am 04. 01. 1897 Braunschweig 1869 PK
Holl	Carl Heinz	242	Legitim Friedr. Fiedler
Haldy ✓	Victoria Luise Gustav	274	Legitim Friedr. Reiter adoption Meinow,

	Februar		
Halla,	Kurt, Albert, Hermann,	337.	Legitim
Hammermeister,	Kotrot, Hermann, Wlady,	356.	J. Klingenberg
Harder, <sup>+ 06 04. 1886 Tempelhof v. Blm. Nr. 66 51 / 1886</sup>	Hermann, Fritz, Willy	360	
Hönicke, ✓	Kurt, Willy, Hermann, Julius	365.	
Hänichen,	Paulotte, Elizabeth, Luise	419.	
Hüls,	Fritz, Anton	424.	
Heinrich,	Karl, Hermann, Waldemar	429.	
Herfort,	Emald, August	431.	⊕ +
Haiser,	Kurt, Rudolf, Emald	434.	+
Heijn, ✓	Lena, August, Auguste	446.	+
Hildebrand	Karl, Ludwig,	482.	



Heinze, ✓	Gustav, Wlaska, August	729	TK 4376
Hobfuss, *	Lorenz, Hermann, Gust	736	∞
Höpner,	Anna, Ida, Wlaska	743	
Hensel,	Leif, Georg, <del>Wamenskartei Nr</del> 30 12	764	am 11. 07. 1911 in Berlin-Reinickendorf, Nr. 15
Heine ✓	Frída Elfa Jónsdóttir	667	Leif
Heinrich	Sydvendit Sirtz Georg	601	Antognoni

	April.		
Hejer,	Frída, Wlaska	770	+
Horn,	Frída, Frída,	773	
Horn,	Sirtz, Mielum,	774	
Hummel,	Kriupold, Leif, Mutter	784	jitzel Lipp
Harkert,	Leif, Walbert,	794	
Hoffmann,	Anna, Wlaska, Leif, Hermann	806	
Harms,	Karl, Paul,	825	
Hoffmann,	Wlaska, Leif, Hermann	854	+
Herrfaher,	Wlaska, Leif, Hermann	885	
Hansmann, ✓	Leif, Frída, Wlaska	925	
Hammann,	Wlaska, Leif, Hermann	929	
Hap,	Mutter, Leif, Karl	933	
Hägelholz,	Mutter, Leif, Leif	934	
Hill, ✓	Sirtz, Georg, Mutter	946	



370

Hartmann,  
Haeder,  
Hahn,  
Hofmann

Jullmütz, Franz,  
Gripian, Friedrich, Karl  
Muller, Rudolf,  
Rudolf Hermann Otto

967.  
1003  
940.  
754

Leipziger, für  
Groning. +

07. 191  
- Rem  
f. Nr. 15

stien

J  
K  
L  
M  
N  
O  
P  
Q  
R  
S  
Sch  
St  
T  
U  
V  
W  
X  
Y  
Z

Moi

Hartling,  
Hammer, ✓  
Hunger,  
Heinemann,  
Hoppe,  
Hein, ✓  
Hölzer,  
Hagemann, ✓  
Hellwig,  
Hellwig,  
Hittbrandt,  
Hoppe,  
Hoyermeister  
Hensel,  
Herrig,  
Haupt,  
Herm,

Frang, Friedrich  
Fugo, Maximo, Gust.  
Gilde, Gustav.  
Graf, Adolf,  
Graf, Johanna, Joseph  
Robert, Ferdinand, Julius  
Kurt, Friedrich  
Julius, Friedrich  
Karl, Paul, Gust.  
Klaugewitz, Luise, Friedrich  
Klupatz, Rolf  
Kurt, Maria, Clara  
Kurt, Maria  
Kurt, August, Hermann  
Kurt  
Lidia, Ella, Maria  
Kurt, Julia

997. +  
1016  
1028. +  
1053. +  
1063. +  
1079.  
1092. +  
1096.  
1100.  
1113  
1116  
1129.  
1138  
1151  
1177  
1178  
1190

15. 12. 1990 in  
+ Wedding v. Bin,  
Nr. 254/1990

+ 28. 12. 87  
in Wedmelo -  
Reichen Nr. 29/87  
+ 14. 10. 1950  
Reichen v. Bin  
TK 6032 200/1950

jetzt Hänge  
Leipziger,  
jetzt Pöhl

Herrmann,	Juni, Willy	1211.	
Himmann,	Elp, Margareta, Dora	1217.	+ am 12. Aug. 1890 in Berlin
Hühnholtz,	Johanna, Juliane,	+ 1226	26. Okt. 1890
Hase,	Luise, Klara, Anna	1233.	
Happenworth,	Johann, Frieda, Dorothea,	1856.	
Hinze	Margareta Luise, Frieda	1713	eingetragt
Horwitz	Karl, Emma, Elise	+ 1865.	M. 1865

	<u>Juni</u>		
Hahn,	Johann, Wilma	1255.	+ 06.12.1890 im Berlin-Köpenick St. Amt. Köpenick o. Berlin Nr. 1608/1890
Hess,	Margareta	1257.	
Hecht,	Willy, Richard, Rudolf	1265.	
Hilbe,	Karl, Luise, Orestia	1287.	
Hennigs,	Wilhelm, August	1294.	
Herrmann,	Augusta, Johanna, Karoline	1300.	
Hewer,	Karl, Wilhelm, Carl	1314	geb. 1814
Hinze,	Luise, Dorothea,	1315	+ ✓
Hibo,	Karl, Otto, Carl, Adalbert,	1329.	
Heckel,	Alwin, Emil, Carl	1342.	
Hardwig,	Luise, Margareta	1346.	✓
Hensel,	Maria, Dorothea,	1351.	
Herrmann,	Karl, Carl, Franz,	1357.	
Hache,	Luise, Margareta,	1361.	

Herrig,	Filipabau, Malpelinna, Fäpina	1406
Heine,	Louise, Rigaart	1408
Hafemann,	Louise, Sofarue, Robert,	1421
Heller,	Franz, Otto,	1435
Helbig,	Julie, Hermann, Fritz,	1439
Himborg, ✓	Paul, Karl, Franz,	1452
Harms,	Paul, Albrecht,	1462
Hirn, Frau Julia	<del>Maria, Otto, Hermann</del>	<del>1466</del>

152  
 Familienbuch nach ~~Vorgang~~  
 angelegt am 0.4.1969  
 beim Standesamt  
~~Kirchberg~~ ~~von~~ ~~1942~~  
 TK 5325

	<u>Julie</u>	
Hornung,	Fritz, Otto, Gustav	1472
Hillmann,	Georg, Paul,	1475
Hildebrand, ✓	Lyndotte, Anna,	1504
Hirt,	Julius, Maria, Emma,	1521
Heuer,	Wladimir, Dorothea, Emma	1525
Häselitz,	Wladimir, Leise	1531
Hoffmann, ✓	Sofarue, Maria, Juliane,	1533
Hop,	Alfred, Paul, Gustav	1534
Hertel, ✓	Wladimir, Elsa, Filipabau	1536
Heinichen,	Lena, Elara	1556
Hustert,	Friedrich, Elara, Emma	1560
Hoppers,	Joseph, Karl	1561
Hopp,	Julia, Emma, Lotta	1565

+ 22.05.1988, in Kiel  
 TK 5275  
 4535/1481

3. Oktober 1963  
 St. N. Wedding  
 2327/83 von 91n.

J  
 K  
 L  
 M  
 N  
 O  
 P  
 Q  
 R  
 S  
 Sch  
 St  
 T  
 U  
 V  
 W  
 X  
 Y  
 Z

Hiltschfel,	Albrus, Anton, Alfred	1600.	
Holz,	Wlascha, Friedrich, Fida	1601.	
Holz,	Zuermann, August, Joachim	1602.	
Hennig,	Marynowka, Elise	1644.	
Hery,	Ljurotka Kutsch	1664.	
Hänike	Antwan Wisnow Chygnst	1718	
Hille, ✓	Leif, Friedrich, Wilhelm, August	1696	
Haubrich ✓	Paul Gust Paul	1714. adigint	
Hing	Wasser Otto Joachim	1616 X	

August

Hilla	Gustav Joseph	1723	
Höhne,	Amalie, Paula, Karolina	1779.	
Helminski,	Leopold Simon, Josef, Thymonik	1806	TK 385
Hertel,	August, Friedrich, Paul,	1880.	+
Hübner,	Elle,	1894.	lyt. am 1/1
Harwell-Thierwell	Robert, Ernst, Larawenta	1907.	lyt. Koepf
Hermann, ✓	Joseph, Gustav, Karl	1928.	
Heiser,	Livia, Elise, Maria,	1930.	⊙ ✓
Hennig,	Marynowka, Fida, Zedusig,	1943.	
Hartwig,	Sara, Emma, Anna	1962	
Hartmann,	Josephus, Leopold, Paul	2026.	
Hruschka,	Dingfried, Johann,	2332	† am 18.01.84 in Berlin-Wedding Bgr. Nr. 211 lyt. K... Wöhlm...
Haase ✓	Marynowka	1955	

† Tod am 8.10.1982  
in Berlin  
Stamt Tempelhof von  
Berlin Nr. 2000

Testamentskartei Nr. 3164

September

Hübner,

Alfred, Zurbert,

1970 +

Hiller,

Alfred, May, Riefert

1986

Hundertmark, v

Bäcker, Emma, Emilia

2002. TK 7580

Hammon,

Zurbert, Artur, Güppers +

2031. ∞

Heine,

Rudolf, Eduard

2046

Haberland,

Zwaga, Bäcker, Juliana

2052

Hämpel,

Karl, Wilhelmine, Ernst

2065

Hämmerling,

Charlotta, Klara

2081

Hemming,

Emma, Auguste, Charlotta

2103

Hohmann,

Karl, August, Rudolf

2125

am 10.11.1985  
in Bäckerei von  
Berlin, Nr. 2777

Harkbusch,

Martin, Maria, + 26.02.1937, in  
Filozof, Nr. 48/1937

2137

Hauscher,

Karl, Güppers

2148

Hildebrand, v

Charlotta, Anna, Maria 26/9

2179

Hahn,

Emma, Klara, Ella

2183

Hinze, v

Julian, Anna, TK 5751

2189

Happe,

Konrad, Carl

2190

Hawlitshij,

Wilhelmine, Antonie, Johanna

2203

Haase

Auguste

2212

J  
K  
L  
M  
N  
O  
P  
Q  
R  
S  
Sch  
St  
T  
U  
V  
W  
X  
Y  
Z

385

1/4  
Koch

01.84  
ed. 1913  
11  
Koch  
Lm

Holzer,	Ortshaus Zürcher, Jant	2275.	
Hinke,	Anna, Familie	2278	
Hildebrand,	Lotta, Clara	2279.	
Hahn,	Luise, Jant,	2278.	
Heise,	Clara, Ludwig, Anna,	2233.	
Henkel,	Josin, Fritz,	2250	
Hopp,	Willi, Friedr.	2277	
Hübner,	Josinot, Hermann, Josef,	2293.	
Hillers,	Rudolf, Josephin, Fritz,	2325.	
Hruschka,	Dinopind, Johann,	2332	f. August
Hapelmann,	Lotta, Fela,	2333.	
Häntsch,	Luis, Luolotta	2374.	PK. 43
Hanothke,	Wlaryanta, Ludwig,	2384.	
Heinrich,	Josef, Arnold	2402	
Herre,	Fritz, Luit, Ludwig,	2419.	+
Hampe,	Fritz, Joseph, Josef,	2420	an. 02.03.18 in: 2. Ges. d. d. d. d. Reg. Nr. 1731
Hännlein,	Rudolf,	2431.	1. d. d. d. d.
Herr	Ludwig, Luise, Luise, Fritz	2683	1. d. d. d. d.
Hoffmann	Liedberg	2289	an. 02.03.18 in: 2. Ges. d. d. d. d. Reg. Nr. 1731
Gleider	Max Alois	2386	Adopt

November

Höpfner	Abilly May	2459 ✓
Holdgrün	Karl Altor	2462 ✓
Hoffmann	Paul Abilly Lottfeld	2472 ✓
Hallmann ✓	früher Fröh Altor	2487 ✓
Hornemann	früher Anna geb. ...	2495 ✓
Haar	Paul	2503 ✓
Hilf	Georg Altor	2506 ✓
Hiltje	Lilja fr. Margarete	2518 +
Hoffmann	Otto Hermann geb. ...	2519 +
Herrisch	Lor Altor	2522 +
Herrigel	Abilly fr. Franz	2542 +
Heidrich	Alfred Altor o. d. ...	2555 ✓
Hübner	fr. ...	2573 ✓
Henrich TR 49 M	Anna Maria geb. ...	2646 ✓
Hagen	Alte Anna	24 21 +
Hahn	Georg	2502 +

21. 02. 1950 Wedding  
von Berlin, Nr. 557

+ am 30. 01. 1954  
in ...  
Nr. 5201/1084

Dezember

Herrige	Augusta geb. ...	2633 TR 212 +
Hoppe	geb. ...	2637
Hornisch	Anna geb. ...	2653
Hoffmann 16. 11.	Abilly geb. ...	2658
Hinz	Lilja geb. ...	2665
Heyer	Anna geb. ...	2667
Hertzberg	Josefa geb. ...	2669
Hoffmann ✓	Anna geb. ...	2677
Häusler	Anna geb. ...	2700
Hilgenberg	Lilja geb. ...	2703

Tod des Kindes am 14. 8. 1958 in Berlin-Neukölln (St. Marien-Krankenhaus v. Berlin Nr. 1895)

+ am 14. 03. 87  
in ...  
Nr. 5201/1084

J  
K  
L  
M  
N  
O  
P  
Q  
R  
S  
Sch  
St  
T  
U  
V  
W  
X  
Y  
Z

Hirschfeld

Hauke

Hirze

Hocht

Hagen

Hemp

Hoffmann

Hering

Hering

Hauke

Hahn

Hoffmann

Hirth

25.07.1989, in: Berlin,  
St. Pauli Polizeibereich  
von Berlin, Nr. 1592/1989

TK 4418

Jacobschke  
Heller

Heller

Zandrich

Julius Julius Friedrich

Hep

Brudwig Max Richard

Robt Augustin Friedrich

And Hermann

Grotendrich +

Jacobschke Hep Grotendrich

Hirze

Friedrich August Friedrich

Hilf Margot Grotendrich

213

2749

2762 +

2765 +

2779

2780

2782

18

39

48

2

98

2682/08 ady...

1909  
1909  
1909  
1909  
1909



Jabbusch,

Jäger, ✓

Joachim,

Jordan,

Jessa, TK 6246 ✓

Jungmann,

Januar

Ripart, August, Paul

Ziltegard, Gertrud, Ida

Ernst, Wenzel, Joseph

Paul, Albert, Hermann

Oskar, Emil

Mattew, Hans, Emil

40. jährl. Feuchter

143 1907

214

245 +

262

269

J

K

L

M

N

O

P

Q

R

S

Sch

St

T

U

V

W

X

Y

Z

Februar

Anna, Anna

Barbara

Wilhelm

Anna, Paul, Henry

Karl, Ferdinand

Hermann, Paul, Alfred

Karl, Ferdinand

Hans, Hermann

Ludwig, August, Heinrich

326

353 H. Hamburg  
4.2.1908

387

397

461

485

512

553

477 lyt.

Jänike,

Jhle, ✓

Jägerich,

Jerasch,

Jergembovski,

John,

Janda,

Jäger,

Jehre

		März.	
Jäger,		Zeno, Hermann	553. 1. Februar
Jungmans,	✓	Gudwig, Wladscha	588.
Jepp,		Zinnig, August	635. <del>8</del> +
Janicki,		Edmund, Paul	654.
Jhlow,		Georg, Wladywost, Juliana	679.
Jrmet,		Kurt, Fritz	710.
Janecki,		Elisabeth, Lörilia	749.
Jarobi,		Wladywost, Julia, Pauline	753.
Jrrgang,		Wladywost, Emma, Anna	610. langil.
Janata		Ulrich	771. langil. Kind, Faust

		April	
Fahn,		Luotilla, Anna, Gebrüder	811.
Fust,		Georg, Otto, Friedrich	837. +
Fäger, ✓		Lieser, Emma,	896. TK 1799
Faniszenwska,		Gerda,	983.

Fornig,

Fepoch,

Funker,

Fankowski, ✓

Fankat,

Fuds, ✓

Faensch

Facob,

Faersch,

Faedirke,

Mari

Adolf, Fritz

Jacob, Goldfrind

Janna, Luise, Klaryuska

Elisabeth, Gertrud

Rudolf, Hermann,

Anna, Maria, Luise,

Therese, Amalia, Pauline

Walter, Lyon, August

Paul,

Therese, Emma, Amalia,

1002

1044

1046

1062

1114

1126

1195

1207

1411

2127

TK 3861

geb. Greber  
N. 8.

Jenni

Emma, Heinrich

Gertrud, Elisabeth, Emma,

Lepu, Klaryuska,

1278

1284

1445

K  
L  
M  
N  
O  
P  
Q  
R  
S  
Sch  
St  
T  
U  
V  
W  
X  
Y  
Z

huan

+

huan

huan

799

Zobke,  
 Zoger,  
 Zaeger,  
 Zagdmann  
 Zanz

Julii  
 Hippus, Johann, Walter,  
 Fritz, Wilhelm, Reinhold  
 Anna, Margareta, Gertrud  
 Margareta Luise  
 Wilhelm Riepert.

1545.  
 1568 +  
 1588.  
 1705  
 1736.

Falowitzki ✓  
 Foop, ✓  
 Funge,  
 Farobi,  
 Johannes,  
 Jacob,  
 Teske,  
 Joseph

August  
 Testamentstafel Nr. 3154  
 Johann Gieseler  
 Leopold  
 Anna,  
 Luoyold,  
 Walter, Joseph, Otto, Paul,  
 Zittigard, Luise, Frieda, Auguste  
 Louis, August, Wilhelm  
 Adeler

1752 +  
 1843.  
 1882.  
 1905.  
 1920.  
 1957. +  
 1983. +  
 1803 f. Färter

Funker, + ✓  
 Fand,  
 Fhlow,  
 Fackelmann,

September.  
 Anna, Margareta, Sida,  
 Maria, Joseph, Peter TK 5678 ✓  
 Funder, Fritz, Fritz  
 Anna, Maria, Elisabeth

2097.  
 2110. ~~1800~~  
 2126 +  
 2158

Fopp,

Fuss, Fritz,

2196

+ 24.02.1985  
Lanover Nr. 1736/  
85

⓪

Oktober

Faschob,  
Fäger,

Fip, Milfulmina  
Fring, Paul, Hermann,

2223

+ am 12.07.1986  
in Wedding von  
⓪ Berlin, Nr. 1827

2372

November

Fende  
Fier

Filly Frau Otto  
Fiker Alexandro Maria

2548

2597

Dezember

Fahr  
Fehr  
Finker  
Fandt  
Fernity  
Favob

Ficim Linda Anna  
Fofuu Alldemar  
Albert Gispal Otto  
Fogga Lofga Lufe  
Fand  
Fani: Nr. 5.1983 in: Lahr / Schwarzwald  
Filda Fanelotte Fesper

2661

2727

2733

8 1909

23 1909

2775

+ Nr. 236  
Adoption

K  
L  
M  
N  
O  
P  
Q  
R  
S  
Sch  
St  
T  
U  
V  
W  
X  
Y  
Z

Kaiser,  
 Krüger,  
 Kormis,  
 Kapisaki,  
 Karlock,  
 Kriens, ✓  
 Krüger, TK 6079  
 Kändler, ✓  
 Krücker, jetzt: Kootz  
 Kohn,  
 Knuth,  
 Kunn,  
 Krüger,  
 Klaus,  
 Kümmert,  
 Küster,  
 Kempe,  
 Klar,  
 Korthals,  
 Kübert,  
 Kropka,  
 Kaphinus, ✓  
 Kitzig,  
 Königowski,  
 Krabert,  
 Krünegel,  
 Kollwitz,  
 Kammberg,

Januar

Karl 1. 1907 †  
 für tot erklärt  
 Kolar, Alfred, Milpaten 7 1907  
 Ringfried 15  
 Sida, Anna, 25 1907  
 Milpaten, Heinrich, August 26 1907  
 Müller, Hermann, 27 1907  
 Hermann, Gustav, Johann, 29 1907  
 Friedrich, Ella, Margaretha 32 1907  
 Zurbach, Emil, 42  
 Paul, Otto, 44, Brauerei  
 Ziboyard Maria, Leipzig 53 1907  
 + 30001, 1991 im Berlin-Mitte  
 St. Amt, Mitte v. Berlin  
 Lina, Anna, Nr. 231/1991 55  
 Rind, Luise 61  
 Zuppa, Ella, 68, Legation, jetzt  
 Wray, Hermann 78 1907 Hauptmann  
 Zurbach, August, Karl 82  
 Paul, 99  
 Emma, Maria, Friedrich 106  
 Luise, Maria, Alwin 108  
 Lily 113  
 Hermann, Adolf, Gustav, Otto Milpaten 115  
 + am 18. 12. 86, in  
 Blü-Verkehr  
 622/1986  
 Nr. 175/56  
 Franz, 129  
 m. Hermann, J. Wittl  
 in Brück  
 Franz, Gustav 132 1907  
 Zuppa, Elfrida 182  
 Zurbach, Gustav, Zurbach 186  
 Zurbach, Johann, Luise, 196  
 Ella, 208  
 Luise, Maria, Franz 209

K  
 L  
 M  
 N  
 O  
 P  
 Q  
 R  
 S  
 Sch  
 St  
 T  
 U  
 V  
 W  
 X  
 Y  
 Z

Kesner, ✓	Mulli, Adala, Emma	217.	
Frauder,	Zildnyard, Ljorolotta, Aigynsta	225.	
Tiesel,	Rijfart, Miljalou, Maltau,	229. +	
Krüger,	Jana, Rosalia, Gustind,	230	
Krüger,	Paul, Anst, Wlay,	237.	∞ 2087/61 +
Kremer,	Maltau, Alant, Miljalou	258.	
Klink,	Johanna, Luusa, Helvia	287. +	
Kapata,	Roman,	288	
Kanow, ✓	Jant, Paul, Jüpano	308.	
Königer,	Juis, Paul, Albert,	336.	
Koszalka,	Jana, Helvia, Elisabeth	462	
Kaiser,	Jupif,	467	
Klingenberg	+ 5.6.1987 im Jostetten St. Ort Jostetten Gs. 1711984	355	legitimiert
Kunde	Robert Hermann May	335	früher Bremer
Klenke	Rudolf Gustaf Millie	280	Annendat
	Alvan Anna Gustind		

	Februar		
	1. Besuch am 1.9. 1958 im Berlin-Wittenberg (Haupt Reinickendorf Nr. 1405) mit Herta Peltz		
Tinoske,	Milky, Gustav	286. +	TK 388
Toppelow,	Gustav,	314.	
Töhn, ✓	Jana, Luusa, Gudrun,	318.	
Krüger, ✓	Helvia, Sida, Helva,	338.	
Kotinke,	Jungvart,	355.	brüderlich
Karpowski,	Gustav,	370.	+ 1926/2124
Kempe,	Himo, Milky, Jusp, Gustav	377.	1927/1958
Kroneberg,	Rudolf, Jusp	379	
Karstaedt,	3. Besuch am 3.4. 1958 mit Hermann (Häufige Dauline) Berdermann in Bremen, St. Marien Bremen Nr. 247/1958	383.	TK. 21840 +
Kirchherr,	Sida, Ella,	384.	
Kuschke,	Kirst, Hermann, Rudolf	390	

Turle,	Liri, Juliana, Luysoldina	393.	
Tunze,	Milly,	396.	
Tullner,	ofen Hermann, (F.)	411.	
Trastner,	Luotilla, Gustav	420.	Luotilla, f. 1897. Knack +
Tropp,	Joseph, Anna, Augustin	421.	
Trasler, ✓	Milly, Hilde	426.	
Truharijck,	Martin, Richard	433.	x
Trohn,	Milly, August, Paul	442.	+
Trink,	Luis, Richard, Robert,	445.	
Trlein,	Mutter, Georg,	455.	
Trsten,	Anna, Mutter,	472.	
Trope,	Milly, Fritz,	476.	
Trubisch,	Milly, Felix, Wlay,	524.	+
Truwitsch	Anna,	525.	Reife
Trippenberg,	Augustin, Global,	543.	
Trnacik	Charlotte Gustav	+ 420	Luotilla, f. 1897. Knack
Trug ✓	Anna Anna Gustav	384	lyt.
Traminski ✓	Robert Carl.	468	lyt.

L  
M  
N  
O  
P  
Q  
R  
S  
Sch  
St  
T  
U  
V  
W  
X  
Y  
Z

	Maria		
Tiroth,	Anna, Josef	497.	
Trohn,	Richard, Luotilla	529.	
Troppke,	<small>blausch. mit Margarete Trubler geb. Sussek am 9. 4. 1958 in Berlin-Köpenick, Stammlichterberg, von 1914-Berlin, Nr. 319/1953.</small> Fritz, August, Louise,	538.	
Trause,	Joseph, August, Mutter,	549.	+
Trduan,	Charlotte, Magdalena	559.	
Trohn,	Augustine	565.	



Kühnelt,	Ludolke, Elise	569.	
Kosky,	Margareta, Ludolke	576.	
Krey,	Gräfe, Julia	587.	
Krohstock,	Grubert, Fritz, Georg	601.	jurist Leinhardt
Krapell,	Gröfse, Anna, Maria	605.	
Krien,	Grünig, Rudolf, Robert	658.	+
Krause,	Grubert, Paul, Gust	661.	
Kleinow,	Gräfe, Otto	663.	TR 1902 +
Kaiser,	Grönemann, Wilhelmine Paul	665.	+
Klatt,	Grillig, Richard, Georg	675.	+
Köhler,	Gray, Fritz, Paul	685.	
Küchler,	Grillig, Paul	694.	
Krause,	Grillig, Josef	697.	
Kalinowski,	Müller, <small>+ 18.07.1985 Walsrode, St. Amt Walsrode, Nr. 313/1985</small>	700.	
Küssni,	Griz, Carl, Walther	706.	
Klein,	Graymüller,	719.	Legit. Amt Schul * 28.3.1908
Kloos,	Alfred, Paul, Ernst	730.	St. Staunb
Krasinski,	Margareta, Minna	731.	TK 4571
Krowalski,	Grubert, Maria	733.	
Karsen,	Müller, Alfred	778.	+
Künd,	Müller, Carl, Georg	801.	
Kuchenbecker,	Grünig, Julius, August	755.	Legit. Amt Rome

	April	
Klingsporn, ✓	Lina, Klara, Anna,	762.
Koschinsky, ✓	Wladywisa, Wladywa	767.
Koschinsky, ✓	Sida, Zudenberg, Ilse	775.
Koch,	Walter, Otto Paul,	779.
Kühler,	Friedrich, Sida, Klara	795.
Kraul,	Lina, Zudenberg, Friedrich	807.
Kriegsen,	Ernst, Hans, Fritz	808. ∞ 563/63 +
Krause,	Liska	813.
Kowalski,	Johanna, Albin	815.
Krause,	Lina, Emilie, Euseb	828.
Kohlwage,	Jacob,	874. TP 1947
Kühner,	Zitwagrad, Group, Pauline	876. +
Krüger,	Alfred, Alfred	882.
Kammrath,	Jelmer, Richard, Robert,	887. TR 2196
Kawdecki,	Walter, Heinrich	905.
Kühn, ✓	Ilse, Pauline, Gertrude	920.
Krüger,	Paul, Wilhelm, Zellmeyer	922.
Kresin, ✓	Ernst, Wilhelm	926. ∞ +
Krabbe,	Paul, Heinrich, Wilhelm	936. +
Kruck,	Alfred, Georg,	947. +
Kunkel,	Jelmer, Emma, Luise	965. 27.4. +
Krüger,	Julia, Julius, Charlotte, Dorothea	975. TK 4227 + St. Ant Neuborn am Berlin am 5. 82 Br. 2576
Kober,	Lina, Anna, Charlotte	980. TK 4678 am 9/6. 1914
Krauel gm. Zierke	Emma, Otto, Euseb	993. Hermann 880 Loser

L  
M  
N  
O  
P  
Q  
R  
S  
Sch  
St  
T  
U  
V  
W  
X  
Y  
Z

	Mai		
Klaupf,	Minna, Ida, Margareta	995.	
Kassube,	Ernst, Wilhelm, Bruno	1007.	+
Kempe,	<del>Ernst, Elisabeth,</del>	<del>711</del>	
Kakuschke,	Rudolf, Carl, August	1029.	+
Krebs,	Mutter, Willy, Olga,	1033.	zug. Lottchen Lugit.
Küstermann,	Leop. Gustav, Margareta	1043.	
Krose,	Luise, Zilda	1051.	
Kozłowski,	Elonora, Anna, Luotilla	1058.	
Kohls,	Gerda, Filip, August	1078.	
Kanser,	Joseph, Larino,	1083.	
Kunkel,	Adolf	1098.	
Krenke,	Gustav, Luise, Lina,	1110.	
Kahlau, ✓	Willy, Hilpa,	1128.	
Krüger,	Margareta, Ella, Luise,	1130.	
König	Ella, Luise, Maria	1152.	am 13. 08. 1936 in München Nr. 1921, 1936
Konczak,	Karl, Johann	1166.	
Krieger,	Luise, Walter,	1168.	
Kohl,	Gustav, Luotilla	1170.	∞ +
Kosbosh,	Olya, Franziska, Leop.	1179.	
Krause,	Alfred, Wilhelm	1181.	
Kollerker,	Bruno, Robert,	1188.	
Korshals,	Mutter, Albert, Carl	1191.	

begl. Hbs.

Krüger,  
 Kreysel, ✓  
 Kersten,  
 Kilkowski,  
 Krust, ✓  
 Kasupke,  
 Krolikiowitz,  
 Kraft  
 Krüger

Luolotta, Leisa  
 Robert, Gustav,  
 Gustav, Paul,  
 Jakob, Maria, Elisabeth  
 Elisabeth, Maria, Anna,  
 Juliana, Maria, Wladimir,  
 Luolotta,  
 Friedmann, Anton  
 Maria Anna

1192  
 1196  
 1199 +  
 1207 +  
 1219  
 1240  
 1247  
 1176 langsam. frag. Fehler  
 1250 lang.

Kersten,  
 Kündel,  
 Kleinschmidt,  
 Krawinkel,  
 Knappe  
 Krüger,  
 Knauth,  
 Kaul,  
 Kersten,  
 Kartzig, Th 5960  
 Kornecki,  
 Krüger,

Juni  
 Wladimir, Gustav, Maria  
 Maria, Wladimir,  
 Lina, Paula, Luolotta  
 Karl, Friedrich, Gustav  
 Otto, Wladimir, Richard  
 Gustav, Alfred, Rudolf  
 Johann, Johann, Otto,  
 August, Albert, Walter  
 Johann, Emil,  
 Luolotta, Friedrika, Augustin  
 Otto, Adolf,  
 Willig, Hermann, Oswald

1242  
 1268  
 1273 +  
 1291  
 1326 + 28.7.88  
 Berlin-Weedding  
 1815  
 1349  
 1359  
 1363 +  
 1365  
 1372 + 08.11.1986  
 Zehlendorf v. Berlin  
 Nr. 2381  
 1377 +  
 1378 +

L  
 M  
 N  
 O  
 P  
 Q  
 R  
 S  
 Sch  
 St  
 T  
 U  
 V  
 W  
 X  
 Y  
 Z

begl. Abschnitte v. Ost u. Ost u. Ost Schreibung des Familiennamens wichtig:

Kodritski, I. su. ✓	Ernst, Hermann,	1382.	
Kaiser,	Joseph, Hermann,	1394.	✓
Kola,	Samuel,	1396	
Kriebel,	Fla. Fanni,	1417.	
Knittel,	Johann, Konrad, Guinwig	1419	
Konopka,	Johannes, Karl, Georg	1428.	
Konieczynski,	Johann,	1437	
Kramperk,	Georg, Johann, Maria,	1443.	
Kleinfeldt,	Karl, Fritz, Alfred	1460	Heinrich
Kosak,	Johanna,	1549.	
Krupat	Familie Karl	1300	Egl. Fritz Schmeider

Kuraj,	Julie Georg	1496.	
Koepke	Karl, Franz, Friedrich	1497.	
Kober, <small>+4.6.1984</small>	Lisa, August, Fanni,	1509.	
Kalbe,	Margareta, Lisa, Sida,	+ 1529.	TK 416
Kraft,	Friedrich, Friedmann, Georg	1530.	
Kube,	Anna, Maria, Margareta	1575.	+
Kämpf, ✓	Anna, Joseph	1593	
Kindermann,	Christoph, Wilhelm, Otto	1596.	+

am 13.02.1990  
St. Ant. Herenberg  
Nr. 37/1990

Krause,	Willig, Jacob, Georg,	1621	+
Kraus,	Widig, Wilhelm, Johann,	1630	
Kraetzel,	Wapp, Alina, Dorothea	1641	
Krickhahn,	Zarlotta, Juliana	1652	
Krepler,	Wagner, Maria, Clara	1653	
Kunovs,	Albrecht Christoph, Georg	1655	
Kreizer	Wagner, Juliana	1662	
Königstein	Christina Frey	1663	
Krusche	Willig, Johann	1676	
Kales.	Margareta	1692	+
Kratky ↓	Kunil Anton Johann	1701	
Kühne	Jacob Griffler Albrecht	1702	
Kalina	Lavinia Oberle	1710	
Kunst + 15.5.1984	Berlin-Wedding, 1372/1984	1745	⊙
Kiewski	Langward Margareta Kunil	1749	layit. jüdische Schule.
Künstmann	Johann Kuhl	1768	
Kriger,	Kunil Georg	1781	Prof. Markes
Kam	Alte, Jacob, Kunt	1811	
Köller	Alte, Jacob, Albrecht	1841	
Kiewe	Gertrud, Emilia, Vera	1631	layit
Kreß	Kunt Johann	1666	Hollwandsch
Karpel ✓	Gildoyang	1649	berühmt
	Johanna Jelena Gertrud		
Kinski, <sup>Joseph</sup> Ludwig	Wida, Lina	1802	layit.

L  
M  
N  
O  
P  
Q  
R  
S  
Sch  
St  
T  
U  
V  
W  
X  
Y  
Z

am 13.02.1890  
St. Ant Heusenberg  
Nr. 37/1890

Krause,	Milch, Jacob, Georg,	1621
Kraus,	Freidig, Wilhelm, Hermann,	1630
Kraetge,	Reyher, Alina, Dorothea	1641
Krickhahn,	Ludolpha, Juliana	1652
Kueppler,	Wagnerstein, Maria, Clara	1653
Kunze,	Oskar Othmar, Georg	1655
Kreyer	Wagnerstein Juliana	1662
K...	" " "	1613

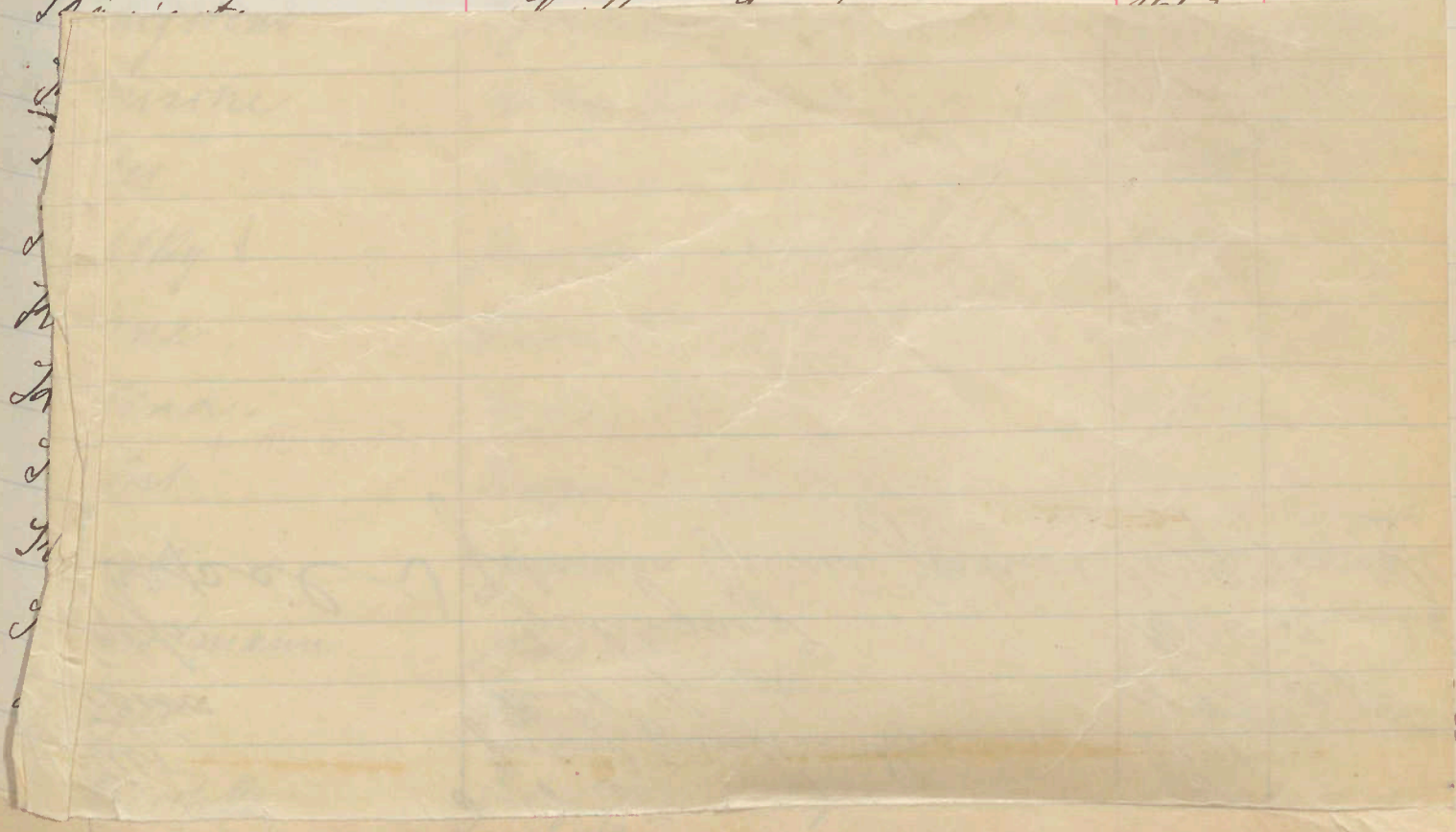

Kuhn	August	
Kueppen	Georg Wilhelm	† 1724 TR 1295
Kühnlewagen	Grata	1743
Kappische	Ludolpha Gertrud August	1744
Kowalski ✓	Hanna Wilhelm Gustav	1750
Kindt	Josephine	1756
Küppen	Karl Friedrich Erich	1758
Kube, ✓	Gertrud Maria Maria	1771 ✓
Kramb, jehz	Freida, Luise	1783
Kinski, Ludwig	Hilf,	1789
	Freida, Luise	1802 leg.

L  
M  
N  
O  
P  
Q  
R  
S  
Sch  
St  
T  
U  
V  
W  
X  
Y  
Z

Krissel,	Ollo, Paul, Emil,	1815.	
Kulisch,	Gustav, Ollo, Wilhelm	1820.	†
Kuhrothbach,	Marina, Gustav,	1825.	† 16.11.11.84 Hamburg 8245
Korf,	Ollo, Johann, Emil	1826.	
Koster,	Julius, August, Franz	1850.	TK 3501
Kupsek genannt Schilla,	Frau, Ludwig,	1863.	
Krüger,	Ellis, Maria, Auguste	1871	TK 5272
Kropidlowski,	Ludwig, Alfred,	1878.	
Kroske,	Olga, Elise, Margareta	1884	
Krüger, h. su.	Wanda, Charlotte, Helene	1892	† am 17.06.27 Wedding v. St. Nr 209
König,	Karl,	1896.	
Klawitter,	Gustav, Elfrida, Gustav	1909.	†
Krause,	Robert, Wilhelm	1914	†
Krowalski,	Karl, Paul, Wilhelm	1918	†
Kropinski,	Karl, Gustav, Paul,	1927.	
Kuhroth,	Ludwig, Gustav,	1947.	
Karl,	Julius, Lida, Anna,	1972	
Koeppe, † 24.11.88 in Berlin St. A. Stgl. h. v. Berlin 29.11.88	Robert Ernst Larsson	1907	h. su. 8



September

Kreifel,   
 Kiehl,   
 Kirt,   
 Kändler,   
 Kirschner,   
 Köllner,   
 Kraft,   
 Klink,   
 Klink,   
 Korte,   
 Kröhnert,   
 Kucklitze,   
 Kuhlmann,   
 Krüger,   
 Krüger,   
 Krüger,   
 Klemm,   
 Kroll,   
 Kröff,   
 Krebschmar,   
 Kuhnert,   
 Kirschner,   
 Kade,   
 Kilian,   
 Kappner,   
 Kirschner,   
 Kramer,

Juliana, Johanna, Louisa,   
 Alfred,   
 Hildegard, Hilda, Anna   
 Gertrud, Maria,   
 Rudolf, Rieth,   
 Prosper, Ludwig, Paul,   
 August, Julius, Fritz   
 Rieth, Wilhelm,   
 Gertrud, Wilhelm, Rieth   
 Gertrud, Walter, Ernst,   
 Gertrud, Emma, Emma,   
 Juliana, Theresia,   
 Gertrud, Heinz,   
 Rieth, Gertrud,   
 Ludwig,   
 Wilhelm,   
 Fritz, Gertrud, Walter,   
 Rieth, Gottlieb,   
 Mathij, Hilda, Anna,   
 Barbara, Emilia   
 Fritz, Franz, Günther,   
 Felix, Theresia,   
 Carl, Gertrud,   
 Theresia, Hermann, Hlay,   
 Franz, Emil   
 Paul, Franz, Heinz   
 Ludwig, Günther, Emil,   
 Otto, Ernst, Walter,

1959.   
 1961.   
 1972. f. August. 08   
 1976.   
 1982.   
 1984.   
 1985.   
 1998.   
 2010.   
 2020. +   
 2023. TK1685   
 2038. ∞   
 2043.   
 2056. ✓   
 2071.   
 2072.   
 2074. +   
 2077. +   
 2091.   
 2095.   
 2099.   
 2108. ✓   
 2117. jff. Tellen   
 2121.   
 2144.   
 2147.   
 2161.   
 2167.

+03.05.88 in Nürnberg Nr. 2235

L  
M  
N  
O  
P  
Q  
R  
S  
Sch  
St  
T  
U  
V  
W  
X  
Y  
Z

Kramer,	Lipilotta, Lep, Räte,	2168.	
Köhler,	Karl, Güpau, Wilhelm	2169.	+
Kaiser,	Maltav, Rudolf	2307.	
Kuhn,	Zelana, Elisabeth,	2356.	
Krause	Rudolf Gustav August	2188	lyft TK 30
Klaus ✓	Frider Gustav	2185	lyft +
Krause ✓	Lucie Frieda	2354.	musik

18117

	Oktober		
Klep, ✓	Güppau, Gustav,	2204.	
Kosse,	Müllig, Fritz, Waldow	2209	
Kühnlein,	Margareta, Maria,	2230.	+ 15.02.1989 in 200 samt Geburtsort Nr. 1244/1989
Köppen,	Ollo, Fritz,	2242.	
Kulzinskij	Frau,	2244	
Köbell,	Grosz, Frau, Margareta	2253.	
Kipp,	Elisabeth, Sabina, Ottilie	2254.	
Kruska	Elisabeth, Minna, Fanniella,	2259.	⊕ +
Kapitzke, ✓	Gerwig, Liebf, Auguste	2270	
Kube,	Susanna, Luise, Maria,	2283.	+
em. Krappel,	Frau, Zolana,	2288	lyft Platin
Kempe,	Ruth, Maria, Fanni,	2294.	
Krübler, ✓	Margareta, Auguste, Fingard	2305.	
Kacheliki,	Joseph, Maria	2339.	
Klein-Heider, ✓	Maria, Gerwig	2344.	

2.7.1908

Teplau,  
Hara,  
Kadock,  
Kahlenberg,  
Kryjszkowski,  
Kilner,  
Kriger,  
Kuphal,  
Kienbaum,  
Klinge, ✓  
Klein,  
Kubok,  
Kriger,  
Kubacke  
Kretschmar ✓

Hilda, Frieda, Friedrich  
Erwin, Robert, Gerwin,  
Emma, Klara, Maria  
August, Gerwin,  
Ally, Georg,  
Gerwin, Paul  
Felix, Maria, Elisabeth  
Willy, Paul,  
Friedrich, Maria  
Anna, Leopold  
Gerwin, August, Gerwin,  
Louis, Gustav,  
Gustav, Franz,  
Johannes Muller  
Muller Franz

2347  
2352  
2355 ✓  
2365 +  
2368 +  
2369  
2380 +  
2387 +  
2395  
2396  
2399  
2403  
2408  
2434  
2383

TK 1523  
am 12. 11. 1885  
in Charlottenburg  
von Berlin, Nr. 2778  
legt  
unfertig  
vollend

am: 27. Okt. 1987, in  
Möln, Nr. 1765/1987

L  
M  
N  
O  
P  
Q  
R  
S  
Sch  
St  
T  
U  
V  
W  
X  
Y  
Z

November

2. m. 1902  
Tirschberger, Ann. ✓  
Kallner,  
Kutschka  
Kasch

Olyga, Gerwin  
Johann, Louis, Otto,  
Jung Josef  
Karl Robert Hilgenc

2422 FB  
2428  
2439 +  
2442 ✓

Kleinschmidt	Rübe Lohr Popelin	2453	
Kluge	alfr. Karl Rieger	2451	+ 25.02.89 in Lehnk. 96/1929
Kleinwiler ✓	flp.	2464	juge Friedl
Kräuter ✓	And. font. Rief	2465	
Kunze ✓	Junius Max Riefold	2486	
Kopsch	Johanna	2499	juge Klemm
Kosmehl	Paul Louis Gieseler	2507	
Klempin ✓	Gerhard Julius Pfeider	2544	
(Krieger) Dademash	Carlotta Rief	2549	geb. 1911
Kindel	Carlotta Sophie Rief	2552	
Kuhn	Rief Franz	2553	geb. 2.04.1990 in Berlin, St. Pauli
Kühl	And.	2554	juge Friedl
Kovde ✓	Gerhard Fritz	2564	TK 4642 +
König ✓	Augusta Rief Alwin	2570	
Köpfchen	Hilke	2594	Tod des Kindes am 5.3.1958 in Berlin, St. Pauli Kruppberg v. Berlin, Nr. 052/1958
Kerber	Rief Gieseler Alfred	2620	
Koch	Adolf Gieseler Emil	2680	geb. am 9/10 juge Felgenhauer

Dezember

Korn.	Olga Fritz	2579	
Krupp	Jenny Adolf	2592	+ 3.12.08 St. Pauli
Krümel	Johanna Carl Gerber	2616	+
Küster	Fritz Ludwig Pfeider	2617	
Kögler	Franz Junius Armin	2619	
Kloos	Franz Hugo Paul	2624	+ am 27 April 1986 in München Nr. 47/1986
Kosuthal <small>+ 04.07.1985 Bad Brückenau, 103</small>	Augusta Julius Maria	2643	
Krieger ✓	Louise Hilke Paul	2644	
Käyser	Rief Alfred Franz	2645	

Tod des Kindes am 2.5.1958 in Bln. - Vermisdat., Stadt Reinickendorf v. Berlin, No. 1225/1958

Kapelle	Jenny Gustav Gust	2625	
Krispel	Frau Adolf Maltor	2626	TK 4718
Kolatz	Marydelann	2628	+
Kowalewski	Johanna	2695	
Krause	Kurt Paul	2723	1909
Krengow	Paul	2723	1909
Krüppel	Frida Elisabeth	2724	
Krulle	Johann Clara Margta	2737	+
Kleinfeldt	Anna Elisabeth Johanna	2739	+
Kimmel	Gertrude Bogner Johanna	2752	
Krips	Zildgard Luise Luise	2759	1909
Kleiser	Jorda	2764	1909
Kaminski	Carl Josef Maltor	2772	
Kellu	Zilda Gertrude Gertrude	2775	1909
Kruger	Margta Elf	2778	
Kammerer	Ernst Robert Josef	2781	
Konieczny	Gen Martin Josef	2787	1909
Krap	Elisabeth Frida	3	1909
Kirker	Grete Frida Margta	33	1909
Kutter	Paul Josef Paul	52	1909
Karl	Maltor Julius Friedrich	116	1909

L  
M  
N  
O  
P  
Q  
R  
S  
Sch  
St  
T  
U  
V  
W  
X  
Y  
Z

	Januar	
Lemke,	Josann, Paul,	34.
Lemmer,	Frika, Bülje, Juchlotta	79. jüde Best
Lau,	Fruda, Hildaquod, Kuckurina	91.
Leitenroth gen. Häntler	Maltor, Fritz	93.
Lehmann,	Maltor, Hermann, Fritz,	102.
Lamprecht,	Maryartha, Zoespa	118.
Liedke,	Rösje, Maryartha, Zudwig,	120. jüde Schneider
Lubocher,	Anna,	139.
Lauben, ✓ TK 6091	Jans, Karl, Küst,	147.
Löblich, ✓	Zobrot, Karl, Aingüß,	169.
Lehmann,	Josann, Oskar, Klau,	171.
Lehmer,	Hilbig, Hermann,	216. +
Lubosch,	Jep, Anna, Maryartha	240.
Louis, + 09.07.1988 Rodenberg, 47/1988	Aingüß, Jakob,	252. TK 4286
Leixia,	Emilia, Aingüß	256.
Lütz,	Jacob,	282.
Lehmann,	Hüßner, Adolf, Küst	285.
Leitloff,	Hilbig, Zoespa, Jakob,	303.
Laube,	Franz,	316.
Lengsfeld	Constantin Franz	84. besten.

+ 09.08.1989  
Bremen-Nord, 867  
Tod des Kindes am 02.03.88  
in Berlin (StAm  
reichend, Nr. 150)  
best. am 14/9.19

L  
M  
N  
O  
P  
Q  
R  
S  
Sch  
St  
T  
U  
V  
W  
X  
Y  
Z

		Februar	
Lavitskai,		Gustav, Gudrun, Irma,	289
Lalaziewicz, ✓		Muller, Fritz,	322
Leim, ✓		Greta, Anna,	350
Levinstein,		Fritz	374
Loth,		Gustav, Klara	375 +
Linemann,		Karl, Karl, Fritz	378
Linke,		Gustav, Wilhelm, Richard, Alfred	391 +
Loppow,		Gustav, Luotilla	408
Lartmann,		Alexander, Luotilla, Gustav,	417
Literskiy, ✓		Lilja, Frida	443
Literskiy,		Anna, Luotilla,	444 0
Lücke,		Jelena, Gustav, Johanna	448 +
Larsen,		Karl, Otto.	454
Larwig,		Robert, Karl	768. julyk Kap
Leppert,		Juni, Otto.	522 lugitisa
Lehmann TK 4747		Luotilla Marja	450 konstint. / Moskva
Luther		Hans Carl	972 konstint. / Lett. Wald / wuphor / friser Gustav
Luisenpfleger		Maria Jenny	541

		März	
Lejter,		Wladya,	583
Lampkowski,		Irma,	592
Lindner,		Gerald, Josephin	599
Löwenthal,		Joseph, Alwin	623

Lewinski,  
 Liebenau,  
 Loist,  
 Larisch,  
 Lehmann,  
 Lange,  
 Laide,  
 Langkat,  
 Ludwig

Hrn. Lucia, Franziska  
 Käfer, Klara  
 Hrn. Margareta, Joseph  
 Anita,  
 Küst, Maria, Georg  
 Müller, Richard, Hans,  
 Paul, Georg  
 Margareta, Anna, Luise  
 Hrn. Franziska Lucia

627. gebt Ludwig  
 629.  
 640. 0+  
 651. gebt Barock  
 gebt legt.  
 704  
 721. +  
 746. +  
 746.  
 628 legt

April

3. Bucht. am 21. 3. 1958 in Bld. - Neukölln, Haupt Neukölln  
 von Berlin, Nr. 386/1958

Laurisch,  
 Lehr, ✓  
 Lange, ✓  
 Laffin, ✓  
 Lange,  
 Loob,  
 Ladwig,  
 Lehmann, ✓  
 Lisch,  
 Ludwig,

Hrn. Maria  
 Hrn. Emil, Wilhelm No. 577  
 Hans, Fritz  
 Hrn. Elisabeth,  
 Hildegard, Frau  
 Hrn. Margareta, Anna,  
 Hrn. Josephin, Artur, Hermann  
 Käfer, Klara, Margareta  
 Anna, Gudrun,  
 Hrn. Wilina, Anna, Elisabeth

761. +  
 793. +  
 797.  
 833.  
 834.  
 843. +  
 851.  
 853.  
 871.  
 888.

M  
 N  
 O  
 P  
 Q  
 R  
 S  
 Sch  
 St  
 T  
 U  
 V  
 W  
 X  
 Y  
 Z



+ 05.04.1986, Wedding u. 3km, Nr. 1056/1986

Lungerhäuser,	Wlag, Milfata, Lius, Graft,	894.	∞
Lemke,	Wlagarata, Auguste, Spillina	895.	
Langer,	Gring - Dietrich	899.	
Langner,	Zanna, Lina, Olga, Frieda	909.	
Leeske,	Wlag, Otto, Zanna	935.	
Lorus,	Livia	958.	
Letter,	Wlagarata, Duffin, Barbara, Sonziska	1008	1. April 1986
Leister,	Wlagarata, Anneliese	1150	
Liepmann	Reinfalt Gief Walter	784	lyf
Löser	Frank Otto Rind	993	hauend
Leschka	Gertold Joh Wlagarata	747	hauend

Mai

Liebreich,	Fröder, Adolf, Ruffard	994.	+
Lehmann,	Gertold, Karl, Reinfold	1006	
Letter,	Wlagarata, Duffin, Barbara, Sonziska	1008.	1. April 1986 lyf
Liese,	Graft, Adolf, Gottlieb,	1017	
Lemke,	August, Lida, Lina,	1040.	
Lanz,	Karl, Lina, Franz,	1045.	
Lissig,	Fajanna,	1048.	
Löwenstein,	Rind	1068.	
Lehmann	Frank, Albert, Lofard	1107	
Liik,	Karl, Zanna, <small>Charlottenburg von Berlin, 2437/1984</small>	1115.	
Landgraf,	Graft, Dietrich, Wlag	1144	+
Lanz,	Fajanna	1182	+

+ 10.10.1984

Lemke,	Alfred, Louisa, Martin, Carl	1186	
Lücke,	August, Leipzig	1224	
Löwe,	Karl, Johann	1293	
Lörinke,	Matthias, Wilhelm, Henry	1033	legitimiert
Leitloff	Leibj Anna Maria	1050	Leibj

	<u>Juni</u>		
Luka,	Ernst, Zinzendorf, Malplumina	1239	TK 1469
Laurien, ✓	Anna, Frieda	1321	
Lambrecht,	Anna,	1332	
Löser,	Johann, Ernst, Otto, Luise	1341	+
Ludwig,	Anna, Maria, Margareta,	1348	
Alexandrowitsch,	Alfred, Zinzendorf	1355	
Lesebrug,	Ernst, Luise, Oskar,	1375	+
Lawski,	Ellen, Auguste, Auguste	1395	
Lück, ✓	Karl, Johann,	1399	26. August 1811 25. 6. 1800
Lehmann,	Alwin, Wilhelm, August	1402	+
Lindner,	Johann, Harry, Just,	1415	+ 2423/60
Leitow,	Margareta, Klara,	1416	
Lindner,	Johann, Martin, Johann,	1441	
Leite, ✓	Johanna, Johanna, Leipzig	1442	
Lange,	Anna, Maria, Gustav	1453	+ 1848/60
Lern,	Luisa, Auguste, Frieda	1468	1848/60

M  
N  
O  
P  
Q  
R  
S  
Sch  
St  
T  
U  
V  
W  
X  
Y  
Z

Landgraf,  
Lütze

Anna, Juliana, Wilhelmine 1471.  
Anna Maria Johant TK 5513 1453 luyt

Lindenberg,

Julia

Juliana, Joseph

1499. +

Lorenz,

Margdalena, Johant,

1507.

Lazarus,

Therese, Auguste, Klappfeld +

1518

TK  
5518

Langguth, ✓

Lotta, Elza,

1569.

Leichle,

Maria, Emma, Klappfeld,

1571. +

Lipke,

Just, Emil, Wilhelm

1580. @ +

Lubach, ✓

Lina, Maria, Elisabeth,

1605.

Leverenz,

Maria,

1614

Lietzow,

Linda, Emma, Elisabeth,

1626.

Ladenthin,

Lily, Paul.

1629.

TK 3

Lehmann, ✓

Gräfin, Anna, Johant,

1635.

Loest

Johant Lint

1703. +

Ladenthin

Louise, Emma, Auguste

1706

Liborius,

Anna, Klappfeld, Justa,

1675

Löwy,

Karl, Louise

1835.

August		
Lohmann,	Juno, Maria	1776.
Limberg,	Johann, Paul, Wolfen	1774
Lorvig,	Anton, Christoph	1835. 17 Juli 1908.
Lenke,	Friska, Anna, Magdalena	1837. +
Lenz,	Johann, Maria,	1845. +
Lorentz,	Maria, Elisabeth	1853.
Laubach,	Johann, Johann, Juno,	1881.
Lück,	Johann, Anton, Fritz.	1940.
Link,	Margareta, Clara,	1946.
Lefue	Melchior Milfner	1795 legitimiert
Ludwig	Frida Luise	1802 legitimiert

September		
Ludwig,	Frida, Anna, Hilde	1974.
Lynge,	Anna, Rosa, Pauline	1988.
Lenz,	Hilpa, Anna, Maria	2011.
Loll,	Elfrida,	2013.
Loebell,	Anna, Luise, Maria	2089.

M  
N  
O  
P  
Q  
R  
S  
Sch  
St  
T  
U  
V  
W  
X  
Y  
Z

Luczak,  
Lubik,  
Lachmann,  
Ludwig,  
Leishäusel,  
Link,

05.03.1930 in Blü-  
+ Charlottenburg Nr. 630/1330

Wlavin, Lucretia  
Lrino,  
Lott,  
Anna, Jovva,  
Otto, Joseph,  
Milpsten, Julius, Albert,

2106.

2115.

2118.

2141.

2156.

2257.

TK 5860

Liebig,  
Lison,  
Lüdersdorff,  
Lehner,  
Liesicke,  
Lange,  
Liesz,  
Lehmann,  
Lengvinat,  
Lier,  
Ljssij,  
Löffler,

October

Elisabeth, Lucretia  
Anna,  
Jovva, Wlavin, Ottilie  
Otto, Joseph, August  
Augusta, Wlavin, Wlavin  
Alfred, August  
Milpsten, Carl, Albert,  
Julius, Ferdinand  
Jovva, August  
Muller, Gust,  
Wlavin, Alois  
Jovva, August, Anna,

+ 9.02.87  
Neukölln v. Blü.  
Nr. 424

+ 9.12.1984  
Charlottenburg v. Blü.  
Nr. 2965

2264

2290

2300

2302

2326

2328

2337

2340

2362

2383

2386

2388

1. Not erbebt  
jetzt  
Heider

Tod des Kindes am 4.2.1958 in Bielefeld, Amt Bielefeld, Nr. 84

Laurenzath,  
Langwirth,  
Leriejewski, ✓  
Luralis,  
Liberei,

Rösch, Sida, Lora,  
Gustav, Rudolf, Alfred,  
Rösch, Poyfer,  
Zidnyanov, Lina, Milpalmier  
Aignoff, Fournier, Alfred

2397 1. November 1908. +  
2407.  
2406.  
2418. gibt Flechtz  
2434. TK 3828

November

Laurenzath,  
Leibling  
Lisowski  
Lina  
Lenge ✓ ✓  
Lichtenberg ✓  
Lisermann  
Luder  
Lenty

Rösch, Sida, Lora,  
Juliana Auguste  
Lina Fournier  
Doroffen  
Sida Zeyer  
Karl Harold Lora  
Lina Furlotta Lora  
Sida Murga  
Alfred Friedric Lora

2397  
2455 + am 16. 10. 1918  
in Bes. Gm St  
+ mit Licenzseite  
Nr. 1974  
2460  
2509 + am 20. 02.  
87  
Walding v. Blm.  
TK 5842  
2514  
2520  
2531  
2559  
2578 +

M  
N  
O  
P  
Q  
R  
S  
Sch  
St  
T  
U  
V  
W  
X  
Y  
Z

		Dezember	
Leisner ✓		Goldmann Carlotta	2602
Lüttich		Paul Louis Robert	2608
✓ Lentz	Testamentspartei Nr. 3121	Fräulein Luise Ad. Hoff	2649 Em.
Lange		Margarethe Helena Knoff	2652
Löwe		Otto Friedrich Carl	2655
Liebmann		Wilhelm Carl Gerhard +	2684 TK 3441
Lehmann		Paul Helmut	2705
Lindner ✓		Otto Paul Hilg	2714
Lüttger ✓		Maximilian Georg Julius	2729
Lasnik		Paul	2736
Lau		Carl Arthur	2741
Lilge ✓		Margarethe Emma	2748
Lohs		August Hermann Johann Carl	2768
Littke		August Hermann	0 1909
Leider		Auguste Luise Auguste	9 1909
Lutz		Hilg Peter	19 1909
Ludwig		Hilg Frieda	25 1909
Lohmer		Auguste Auguste Mariaanna	46 Nummeriert
Ludwig ✓		Paul	21/1909 atypisch

Januar

Malthers,	Elisabeth, Gustav	18.	1907. jügl. Paul
Marske,	Frau, Maria, Luise	20	1907.
Mielke,	Georg, Carl, Gustav,	22	1907. jügl. Friedrich
Mejer,	Ursula, Woygat	60	1907.
Mielke,	Anna, Margarete, Klara,	73.	
Malj, ↓	Paul, Josef,	105.	
Mendelsohn,	Siege,	113	1907.
Michel, jügl. Penzin	Luise, Hermann, Carl,	167.	Exp. am 25.4.1910
Matusch,	Gustav, Martha,	168.	
Mönke,	Mutter, Josef, Alfred,	180.	
Maak, +	Richard, Hermann,	198.	
Mejer,	Gustav, Walter,	231.	
Mann,	Antonine, Gudrun,	238.	
Martin,	Else, Maria, Friederike	253.	
Mejer,	Rudolf, Wilton, Albert,	277.	
Moskes,	Wida, Emma	290.	
Müller,	Gustav, Wilhelmine, Maria	295.	TK 1579
Manschei,	Alfred, Joseph, Franz,	305.	
Möhr,	Willy, Carl, Hermann,	312.	
Markgraf ↓	Margot, Fida, Frau	255	
Meinow ↓	Victoria, Luise, Gustav	274	früher Rucker Woygat jügl. ad. Haldy
Matrat jügl. Wesselmann,	Robert, Ernst, Hans +	203	Samenunterung.

M  
N  
O  
P  
Q  
R  
S  
Sch  
St  
T  
U  
V  
W  
X  
Y  
Z



Februar		
Müller,	Jacob, Robert, Gust,	292.
Müller,	Käthe,	346. +
Maryke,	Ludwig, Wilhelm, Walter	352. ∞
Mewes,	Mullig, Ulman, Evelyn, Lina	371.
Marquardt,	Josef, Alfred, Richard	423. +
Mehlberg,	Karl, Walter, Paul	451.
Madaus,	Ludwig, Günther, Ludwig	457.
Markowiak,	August, Wilhelm	481. +
Murray,	Albert, Rudolf, Paul	487.
Menzel,	<sup>10.03.1991 in Gauschagen, St. Marien Ludwigsfelder</sup> Gust, Julius	507.
Moll,	<sup>+ Ks. Zossen, Nr. 49/1991</sup> Johanna, Juliana, Margareta, <sup>+ 29.01.1991, im Umma, St. Amt: Umma Nr. 68/1991</sup> Lina	513.
Mery,		514.
Meißner,	Allo, Alban, Conny, Walter	515. +
Molenda,	Josef, Moritz,	Nr. 2508 + 4.11.1984 523. Neukölln v. B.
Marks,	Margareta, Gustav, Evelyn	548.

März		
Masches,	Josef, Ludwig	536.
Muchow,	Milch, August, Fritz	550. ∞ +
Maj,	Lina, Käthe,	555.

Maior,	Zornin, Josef,	558.
Maelz,	Fris, Willy, Zornann,	578.
Mehl, ✓	Güppers, Richard, Willy,	582.
Moore,	Ljndia, Dulina	586.
Menard,	Zornann, Sindrif	589.
Mawr,	Güppers, Franz	616.
Mummert,	Willy, Güppers, Adolf,	643. <small>Hf. tot erkl.</small>
Mausolf, ✓	Alara, Hildegard,	645.
Mersens,	Köper, Anna, Jacobine	653.
Müller,	Rüst, Fritz,	657. +
Massing,	Zornann, Helwegard	666.
Mashow,	Rüst, Willy, Paul	677. +
Mierschke,	Walter, Paul, Wilhelme	683. ✓
Mickinn,	Zorn,	701.
Mancke,	Walter, Zornann, Sindrif	715.
Mörzi,	Filint,	716.
Marquardt,	Jacobine, Helwegard	734.
Malinowski,	Jacobine, Helwegard	738.
Matuzak,	Friedrich, Sindrif	744. +
Miller,	Friedrich, Sindrif	791. <small>neuerd. Kell.</small>
Malzahn	Franz, Edward, Zornann,	705. <small>neuerd. Kell.</small>
Merkel ✓	Ernst Fritz	709. <small>neuerd. Kell.</small>
	Ernst Fritz	709.

N  
O  
P  
Q  
R  
S  
Sch  
St  
T  
U  
V  
W  
X  
Y  
Z

1884  
n. v. l.

April		
Müller,	Elisav, Luotolla	827
Manchen,	Ernst, Paul	850
Mecke,	Hildegard, Erika, Luise,	880 ✓
Masur,	Rudolf, Rudolf,	911 <i>jetzt Bellen</i>
Mayer,	Andreas, Elias	912
Mecke,	Andreas, Hugo, Georg,	916
Müller,	Wanda, Wanda, Ida, Elisabeth,	919 <i>+ 16.12.1930 im Lippestadt St. 2 mit Elisabeth Nr. 361 1930</i>
Moll,	Gustav, Sida,	943
Mölsch	Johann,	956
Mück,	Emma, Auguste, Elisabeth	988 +
Merrhardt,	Juliana, Auguste	1283 <i>bestimmt jetzt Miska</i>
Miska	Adolf, Auguste	1283 <i>+ am 6.2.1988 im Berlin-Zehlendorf von Berlin Nr. 304/88</i>
Müller	Karl, Emma	1108 <i>+ Grammel</i>
<del>Mischke</del>		
Moschauer	Ally, Walter, Emma	840 <i>lgt</i>
Molin	Richard, Walfrid	984 <i>legt</i>

Mai		
Müller,	Luigilla, Anna, Gustav	1061 <i>+ 15.4.1983 Berlin-Charlottenburg Nr. 1064</i>
Müller,	Rudolf, Paul, Franz	1074
Moldau,	Luotolla, Gustav, Emma,	1124 +
Meding,	Luotolla, Luigilla, Hedwig	1161
Mielke,	Just - Gustav	1208
Müller,	Ernst, Paul, Gustav	1260
Mieske,	Walter, Luotolla, Andreas,	1400

Mietz	Jurkuid, Ella, Saida	1118	
Mietzke +	Anna Auguste	1183	Luftm.
Minter	Jurda Wpfield	1071	Luft.

Mundt,	Jami Grup. Ludwig	1243	+
Moshow,	Willy, Grup. Hermann	1263	
Mejer,	Augusta, Elise, Gustaf,	1298	
Mistake,	Sona, Saida	1319	TK1266+
Mantz,	Lea, Johanna, Anna,	1328	+
Morpan,	Arino, Paul,	1334	
Meirig,	Ella, Anna, Klara	1337	
Michaels,	Kurt, Wilhelm,	1340	
Matuszak, +	Johann, Mariolaub	1347	
Mix,	Erwin, Albert, Willy,	1360	
Müller,	Henry, Paul	1374	+
Müller,	Käthe, Maria, Klaryworte,	1383	
Minsel, ↓	Sida, Annalie	1384	
Maafs,	Suta, Sida, Luotolla	1414	
Menzel,	Lea, Annie, Klaryworte	1436	
Majer,	Willy, Alfred	1465	gibenberg
Mejer,	Kurt, Fritz, Alfred	1460	
Matthes	Liese Auguste Frieda	1468	nummer + wöhling

N  
O  
P  
Q  
R  
S  
Sch  
St  
T  
U  
V  
W  
X  
Y  
Z

	July	
Muns	Johanna, Gena, Mullig	1483.
Malegowski,	Zurwig,	1485.
Malegowski, ✓	Zulana,	1486. ✓
Müller,	Fringuod, Fona, Arui,	1524. <small>+ aus 18. 12. 80 Stant Tempelhof 2. 80</small>
Mirke,	Maltro, Karl, Guparo	1548.
Meier,	Alfred, Friedrich, Paul	1586.
Ex Mijling,	Wangarata, Fona, Elisabeth Ni. 90	1622. <small>aus 28/30. 11 + 1983</small>
Melcher, ✓	Grobay,	1624.
Miller,	Zuing, Maltro, Riost	1627.
Monitke,	Müllig, Fong, Karl	1639.
Mantuppel	Walter Linsu Metulpid	1657. ✓
Meissner	Milly Paul	1670.
Mayer Meyer	elli Grotwin <u>Leitig!</u>	1690. +
Matkowski	Paul	1726.
Markes.	Otto Jond Kurt	1781. <small>aus 18. 12. 80 Stant Tempelhof 2. 80</small>

	August	
Menger ✓	Lina Oigri / ka Lina	1757.
Milkan	Wustfa Vorolpa	1770.
Matkowski,	Fonia, Otto,	1773. ∞
Meilike,	Fily, Fonnaum, Fong	1778.

Marquardt,  
 Müller,  
 Millag,  
 Marendorf,  
 Meitner,  
 Mancke,  
 Meuser, ✓  
 Madei,  
 Mecke,  
 Mejer,  
 Müller,  
 Mundloch,  
 Michaelis, ✓  
 Möller,  
 Mond,  
 Marquardt

Anna, Friedrich, Luise  
 Lina, Lina,  
 Anna, Maria, Anna  
 Anna, Karl, Georg,  
 Friedrich, Wilhelm, August  
 Lina, Friedrich  
 Luise, August  
 Anna, Lina, August  
 Maria, Anna  
 Lina, Lina,  
 Anna, Robert, August  
 Margareta, Anna, Elisabeth,  
 Lina, Maria, August,  
 Lina, Ulrich, August,  
 Georg, Fritz  
 August August

1782. TK. 2961  
 1798+  
 1839. wie Wenzel  
 1879.  
 1895.  
 1901  
 1911. TK 4483  
 1912.  
 1926. +  
 1931  
 1935.  
 1939.  
 1949.  
 1964.  
 1921.  
 1877. Legitimiert  
 durch Rath

September

Marköfki,  
 Milatz, ✓  
 Moser,  
 Margsten

+ 16. d. 1983 Bln. - Tiergarten.  
 St. Amt Tgl. v. Bln. ds. 121  
 Katharina, Maria,  
 Anna, Maria, Maria  
 Anna, Maria, Elisabeth  
 Katharina Maria

1959. Legit. am 4/8.14  
 1998. TK 4554  
 1997.  
 1959. Legit.

N  
 O  
 P  
 Q  
 R  
 S  
 Sch  
 St  
 T  
 U  
 V  
 W  
 X  
 Y  
 Z

Menzel,	Wlarsya, Gurnua, Gurlotta	2005.
Manikowski,	Loimo	2008.
Moldenhauer,	Äist, Feil, Äygnß	2033. +
Maltharek,	Margimilian, Wlarsya, Gurnua	2057.
Müller,	Gura, Gurnua, Lupa	2068.
Meeuwes,	Wlarsya, Gurnua	2070.
Müller,	Reipur, Gurnua, Gurnua	2078.
Marcinkowski,	Gurnua, Gurnua	2085.
Michael,	Gurnua, Gurnua, Äygnß	2100.
Müller,	Maryanka, Gurnua, Gurnua,	2113.
Manikowski,	Gurnua, Gurnua,	2133.
Manshai,	Lupa, Gurnua	2135. <i>page klar</i>
Muske, ✓	Maryanka, Lupa,	2170.
Maske,	Gurnua, Wlarsya,	2173.
Müller, ✓	Muller, Gurnua, Gurnua	2175.
Müller,	Loimo, Gurnua, Feil,	2176.
Mojsesthenwitz,	Gurnua,	2195.

October

Mielke, ✓	Elizabeth, Margareta, Elisabeth	2193	
Milkerke,	Justine, Frieda,	2210	
Moritz, ✓	Joseph,	2218	
Maar,	Anna, Margareta, Clara	2227	+
Mertins,	Joseph, Bruno	2252	Tod des Kindes am 20. Mai 1928 in Mosbach (St. Amt. Mosbach Nr. 186)
Mahnke, ✓	Joseph, Julius, Paul	2256	
Matho, ✓	Martha, Anna, Justine	2268	
Möwke, ✓	Margareta, Charlotte, Matha	2274	
Mejer,	Paul, Felix, Alay	2296	+
Marzkewitz,	Ernst, Emil,	2345	
Malakowsky, 5988	Anna, Maria, Luise,	2353	⊙
Müller, ✓	Luise, Maria,	2357	
Münsterberg,	Salig, Reinhold	2375	
Mauk, ✓	Ernst, Heinrich,	2385	
Mollenhauer,	Antonina, Auguste, Charlotte	2390	
Milbrath,	Paul, Guido, Hermann,	2410	geb. Geilau
Mühlefeldt, ✓	Joseph, Auguste, Maria	2430	
Mewes, ✓	Joseph, Emma, Margareta	2407	Lebte in Mosbach, früher in Lebach
Maar,	Karl	2431	adoptiert

N  
O  
P  
Q  
R  
S  
Sch  
St  
T  
U  
V  
W  
X  
Y  
Z



Meierholz,  
Möser  
Möser  
Kotshmann

Mandel  
Mahlisch  
Müller

Moratz  
Mischewski

Moritz  
Mejer (Inchokim)

Matuszak  
Mussack ✓

November.

Elfr. Anna,  
Lotta Auguste Louisa  
Luise Maria St. Hoff  
Anton Stiffler

Alfred Josef Franz  
Gustav Albert Luise

Lissa Martha  
Luise Stiffler

Luise Margarete  
Robert Marie Luise

Albert

Gustav Louisa  
Luise Maria Helena

2421 *zigeuner*

2445 *zigeuner*

2446 ✓

2451 ✓ +

2467 ✓ +

2471

2521

2528

2536 +

2539

2569 *Luise*

2587

2601

Dezember

Martens ✓

Mark ✓

Matthes

Marlow

Müller ✓

Mello

Merk

Merkelke ✓

Mielke

Mehlau

Mejer

Müller

Merkert

zweisig

Gustav, Annalin

Margarete Louisa Luise

Gustav Louisa Auguste

Luise Luise Stiffler

Willy Carl Stiffler

Gustav Annalin

Charlotte Hildegard

Wilhelm Carl Stiffler

Johann Paul

Louisa Luise Margarete

Luise Otto Willy

Johann Carl Stiffler

2583

2628 TK 324

2609 TK 5569 +

2611

2618 +

2636

2628

2602 TK 5722

2763 +

2774

2784

10 1909

27 1909

Januar

Sauser,	Loni, Lydia, Blanka,	72.
Steinke,	Albert, Josef, Richard	80. +
Stinke,	Alfred, Ferdinand, Josef.	94. +
Volke, ✓	Gilbryard, Johannes, Fritz	125.
Neumann, ✓	Joseph, Anna,	154.
Nagel,	Hella, Augustin, Milfalmira	181.
Neumann,	Christ. Elisabeth,	241.
Nicolai,	Friedrich, August, Kurt	268.
Nisch, ✓	Alara, Fritz,	302.
Nather,	Fritz, Alfred, Josef,	319.
Witzenplitz	Ernst, Edith, Margot	65. +

Februar

Neumann,	Friedrich,	325.
Nieder,	Joseph, Emil, Milfalmira	349. +
Neumann,	Ernst, Albert, Friedrich	367. + 26. 10. 1988 in Bonn-Duisburg St. P. Bonn-Duisburg Nr. 310188
Nowatki,	Joseph, Paul	369.
Naujoks,	Lotta, Joseph,	380. + 08. 07. 1989 in Bad Kreuznach Nr. 1041158
Noh,	Josef, Anna,	394.
Nohr,	Fritz, Mary, Paul,	413. + 28. 10. 1989 in St. Pauli Chay- Kolnburg v. Idm Nr. 23441989
Naujoks,	Juliana, Margareta	415.
Neumann,	Georg,	436.

N  
O  
P  
Q  
R  
S  
Sch  
St  
T  
U  
V  
W  
X  
Y  
Z

Neumann,

Margareta, Frida

501. july Reuthe

Handwritten note in red ink: *Handwritten note in red ink: ...*

Nische, + 16.02.1991 in Kreisberg v. 86, Nr. 377/1991

März.

Anna, Frau

516

Nehring, ✓

Luisa, Margareta, Hilma

619.

Niestroj ✓

Anna, Maria, Magdalena

664.

Neumann,

Jacob, Adolf,

703.

Neumann,

Franz, Fritz am 28.12.1982 in Reinickendorf von Berlin

841.

f. April. 00

Naparell,

Frau, Margareta, Alwin, Nr. 7

+ 542.

Handwritten note in red ink: *Handwritten note in red ink: ...*

April

Neumann,

Hildegard, Julia, Maria

802. TK 1403

Niemann,

Frau, Dorothea, Luise

962. +

Neugebauer,

Luisa, Auguste, Charlotte

986.

Neumann

Franz, Fritz

841.

Handwritten note in red ink: *Handwritten note in red ink: ...*

Nowak,

Klavin, Klarymanka

938.

Mai

Niedergesäss

Miami Magdalena

+

1387

Luftkühl, für den Weizorek

Neumann,  
Naujokš,  
Niekoff,  
Nicolai,

Juni  
Lepa, Anna, Juiila  
Laino, Mallo,  
Olo, Robert, Grif,  
Malilla,

1311.

1313.

1339.

1376.

Neuenfeldt,  
Nowatkyki,  
Nillmann,  
Neumann,  
Nowak,  
Niklaus,

Juli  
Lena, Klavka, Klavin,  
Alfred, Edmund, Olypör.  
Johann, Jankis  
Lena, Kiska, Klara  
Klavska, Elisabeth,  
Franz, Zimoiß

1484.

1498

1513

1563.

1590.

1628.

P  
Q  
R  
S  
Sch  
St  
T  
U  
V  
W  
X  
Y  
Z

Niedlich

Ljuroletta Gröna Munu

1760 ✓

August

Nenzbauer

Kinda Gustavus Anna

1733 +

Niejahr

Wilhelm Albrecht Orygisa

1734 ✓

Nils,

Maria, Lovisa, Orygisa

1898 ✓

Nejd,

Elf,

1789 ✓

Nörel,

Gustav, Ljuroletta, Linnu

1917 ✓

31.01.1989  
+ Stuttgart  
St. Antz Stuttgart  
Pflanzengarten - 21.08.1989  
Nr. 87.1989

September.

Neumann,

Hobay, Loua, Alawa

1987 ✓

Nellebock, ✓

Gustav, Otto, Paul,

2003. +

Ninnemann,

Kinda, Gudrun, Anna,

2082. ✓

Neid,

Linnu Maria, Antonia,

2128.

Nagel,

Linnu,

2163. jys. Rekl.

Nitzsche

Antz Munu

2120 jys

Neumann,  
Neumann,  
Niroche,

October

Gildengard,  
Linos, Willy, Hlay,  
Lindig, Otto, Alfred

2269.

2291.

2370.

Museum für  
Leitung: Hoffmann

+ 21.01.1991 in:  
Halberstadt  
St. Amt: Halberstadt  
Nr. 49/1991

Novak,  
Netzeband  
Nast  
Nakoino

November

Paul, Hermann, Jüppers  
Rico Jüppers Adolf  
Lind Adolf  
Lind Max Hieffelen

2417.

2466 ✓

2485 ✓ +

2572 ✓ †

P  
Q  
R  
S  
Sch  
St  
T  
U  
V  
W  
X  
Y  
Z

Nespecker  
Neumann  
Neumann  
Neisohle  
Nehls

Dezember  
Louis Adolf Altdorfer  
Kurt Johannes Altdorfer  
Elise Margarete  
Lund  
Rigard Otto Ringold

371  
220  
17  
22  
338

Für tot 21  
Kl. 21  
+ 371/1960  
1909  
1909  
1909.1. 21

Januar

Ortmann, ✓

Februar

Ludolf, Josephin, Ferdinand

333.

Otto, ✓

Margareta, Lepa, Maria,

407.

Orwald,

Joseph, August, Ferdinand, Ludwig

432.

Olsen, fünf Sobacius, Joseph, Emma, Gustav

437.

face 16.04.1990  
in Felda  
Nr. 40-11-1990

Woytkiw

April

Otto

Joseph, Gertrud, Josephina

877.

Oestereich,

Joseph, Ludwig, Maria, Maria

955. +

Mai

Oppermann, ✓

Joseph, Ernst, August

981.

Opitz,

Joseph, Johann, Josef

1084.

Ostrog,

Joseph, Maria

1107.

O  
P  
Q  
R  
S  
Sch  
St  
T  
U  
V  
W  
X  
Y  
Z



Oehler,  
Ohm,  
Ogoreja,

Stindrik, Tysarova  
Waldner, Auer, Millig  
Wapen,

1176. <sup>langf. v. 2. 7.</sup>  
1198. <sup>guthf. Karst</sup>  
1227. <sup>TK 32 60</sup>

Obert,  
Okonek,

Juni  
Grote, Elisabeth, Du: Jülich  
Alfred, Georg,

1245. <sup>aus 1.6.1883</sup>  
1784. <sup>Nr. 157</sup>  
<sup>f. August.</sup>

Owczarek,  
Olejniczak,  
Ochs,  
Okonek,

August.  
Edward,  
Elisabeth, August  
Maria, Maria, Lisa  
Alfred, Georg

1805.  
1814.  
1978. <sup>+20.11.1989 in Berlin-Ros</sup>  
1784. <sup>niedendorf 2507/1966</sup>

2.2.1983  
Kraus  
266

Ogonowski,

September  
Oskar, Paul,

2018.

1983  
7

Ollo,  
Ollo ✓

Oktober.  
Anita Aigäppu  
~~Edoos~~  
Jacolotta Clepbatz

am 21.12.1984 in Berlin-  
Reichow dort  
Nr. 2711  
2224  
2541  
Reichow  
Gellau

P  
Q  
R  
S  
Sch  
St  
T  
U  
V  
W  
X  
Y  
Z

1.10.1984  
1984

Januar		
Pridakow,	Käse, Johanna, Josephine	90.
Prasch,	Mutter, Carl	145. +
Pelt,	Jarda, Margareta	156.
Pehlemann,	Jana, Maria, Ottilie	185. +
Peinze,	Spolotta,	193.
Piske,	Alfred, Mary,	210. 17.1.08 <small>Gr. St. B.</small>
Pohle,	Judith, Elisabeth,	236. TK 6258
Puschert,	Elisabeth, Familie	291.
Pirker,	Elisabeth, Charlotte, Hermann	296.
Paluskiowitz,	Jana, Otto,	328.
Pätzold,	Alfred, Hilig,	+ 234. Ingit. TK 4776
Paul	Joseph, Gustav	18. <small>Reinickendorf</small>

Februar		
Prinz,	Karl, August, Heinrich	343.
Pranke,	Reinicken Dorf v. Berlin 1766/1989	345.
Pirrome,	Karl, Gustav, Heinrich	372. +
Pankrash,	Joseph, Georg, Louis	382.
Penochke,	Jana, Mary,	407.
Troppe,	Allo, Jana, Fritz,	409. +
Podehl,	Karl, Jan,	410.
Purmann,	Hildegard, Fritz	468.
	Augusta, Jakob	

P  
Q  
R  
S  
Sch  
St  
T  
U  
V  
W  
X  
Y  
Z



Pleban,

Proste,

2. Schicht mit Otto Ernst

Prose,

Pens,

Pohl, ✓

Puff,

Pflugrad, ✓

Paulens,

Prusi,

Peitz,

Poosth,

April

Aloysia,

739.

Erz, Lorenz, Willi

796.

Büsch, Johann, Luobotta

826.

TK. n 824 +

Julius, Gust, Hermann,

892.

Alfred, Erich, Gust,

910.

Hubert, Margareta, Joh

942.

Joseph, August,

952.

Luis, Erich, Karl

987.

Willy, Mathias,

1009.

Ludwig, Anna, Joseph

1027.

Erz,

937.

Mai

Puskammer

Erz, Karl, Luis

1000.

Priefert, ✓

Alb, Andrius, Richard

1023.

Pluskota,

Guinon, Albert, Andrius

1047.

Peters,

Andrius, Klara

1070.

Pierhota,

Anna, Emma,

1072.

Pape, ✓

Erz, Wilhelm

1111.

T 5483  
TK 3840

Q  
R  
S  
Sch  
St  
T  
U  
V  
W  
X  
Y  
Z

1990  
1990

Fach

West

12 mit  
Lorenz

Pfeiler,  
 Pietruschok,  
 Pannekamp,  
 Plogmaker,  
 Paulitz,  
 Panitzke,  
 Peters, ✓  
 Pierhotka,

+ 13.1.1984  
 Bad Neuenahr-Ahr-  
 weiler Nr. 26

Kämp, Ella, 1132  
 Kück, Fritz, Walter 1136  
 Kunt, Zinnig 1154  
 Klarynata, 1171  
 Klarynata, Lisi, Luise 1205 ∞  
 Kullig, Edward, August, 1210  
 Kunt, Albert, Otto, 1215  
 Kunt, Franz, Zornann, 1234

Pusenat, ✓  
 Tuhlmann,  
 Turmann,  
 Peters, ✓  
 Tietz,  
 Pöhle,  
 Piesch,  
 Piete

Tami  
 Tava, Loretta 1271  
 Tida, Helga, Gela, +23.09.1987  
 Alfred, August, Zornann 1303 im Siegenhof  
 Nr. 35/87  
 1308  
 Tfrida, August, Zornann, 1323  
 Zornann, Luit, Franz 1410  
 Anna, Johanna, Tida, 1426  
 Dorothea, Anna, 1476  
 Lt. Stammb. am 6.6.08 geb. 1335  
 August, May

1887

Porselmann,

Palella,

Paas,

Plagowski,

Pätznick, ✓

Polch,

Pieschik,

Pelki,

Pietzold,

Purst

Priboth

~~Parlow~~

30  
19  
Prenzel

Julii

Kind, Otto, Wenz

Wöric,

Paul, Kind, Knilling,

Lang, Otto,

Anna, Lütz

Elle, Waka, Wigniffa

Leinert

Otto, Franz,

Luise, Anna, Wida,

Erwin, Alfred

Juliana

~~Alfons Klipbeck~~

Anna Gotting

1467

1479

1498

1503

1516

1520

1526

1567

1589

1665

1689

1715

1720

+ 05.08.1884  
Frankfurt/Main  
Nr. 4952

+ 06.10.83  
Regensburg  
TK 5621

August

Alfons Klipbeck

Ernst, Fritz, Wille

Alfons, August

Kind, Franz, Riefert

Wagner, Maria, Wina

Frika, Züder

Maria, Infanterie (Stalbau)

1715

1755

1764

1776

1797

1797

1830

Regensburg  
joh. Pechaly

Q  
R  
S  
Sch  
St  
T  
U  
V  
W  
X  
Y  
Z

1987  
godok  
/87

Pollen,  
 Preuss, ✓  
 Päckel, ✓  
 Plarck,  
 Paasch,  
 Flach,  
 Pelschov,  
 Pelsch, ✓  
 Pauder,  
 Pachelj ✓

Martin, Karl, Otto,  
 Gutsch, Lep,  
 Hönigswitz, Emma, Auguste  
 Minna, Hönigst  
 Paul, Georg, Louis  
 Zimmig, August,  
 Apollon, Ida, Klara,  
 Anna, Sida, Luise  
 August, Leopold, Hermann, Franz  
 Maria Johanna Helene

1878.  
 1881. +  
 1852 TR 1866  
 1862, -  
 1873.  
 1877 legitime  
 1890 +  
 1923.  
 1938.  
 1930 Auguste

Poch,  
 Pannke,  
 Padermann,  
 Papenfuss, ✓  
 Paeth, ✓  
 Puffe, ✓  
 Pierr,  
 Pohlmann, ✓

September  
 Kurt, Louis,  
 Emma, Helene,  
 Hildegarde,  
 Franz, Hermann, Johann,  
 Klara, Helene, Anna,  
 Gust, Franz, Johann  
 August, Klara  
 Rosa, Klara

1975 laut Handl.  
 1981 July  
 2014 gift Leipzig  
 2025  
 2049  
 2064.  
 2066. TK 30  
 2086.



Pook,  
 Pielmer,  
 Pannenhagen,  
 Pieper,  
 Puphal, ✓  
 Pochmann  
 Joelke

~~Luise, Gustav, Olga, Gerda~~  
 Gust, Theodor, Lida,  
 Rinsfeld, Gipsen, August  
 Frieda, Lida,  
 Luise, Elisabeth, Olga,  
 Margareta Karolika Anna  
 Käse Auguste Mathilde

✓  
 2134  
 2152  
 2180  
 2185  
 2237  
 2092  
 2177  
 + 14. 10. 1928 in Berlin  
 Wedding von Berlin  
 Nr. 2384/1928  
 in Wolfenbüttel Nr. 719/1924  
 2958  
 jährl. Krause  
 4. 8. 7. 1923 Bln. Tiergarten  
 St. Amt Tiergarten v. Berlin  
 Nr. 1183  
 Namens-Ert.

Przybylski,  
 Trüffel,  
 Pernig,  
 Perkowski,  
 Puls, ✓  
 Pautsch, ✓  
 Petersen,  
 Pfautz ✓

Oktober  
 Januar  
 Johann, Walter,  
 Willy, Gustav,  
 August, Alexander, Rudolf, Viktor  
 Kurt, Hermann, Paul  
 Charlotte, Elisabeth,  
 Luise, Livia, Ella,  
 Hildegard Luise Wilhelmine

2226  
 2234  
 2271  
 2298  
 2346 ✓  
 2367  
 2373  
 2418 Sept

Q  
 R  
 S  
 Sch  
 St  
 T  
 U  
 V  
 W  
 X  
 Y  
 Z

Patzer,  
 Pöhlmann,  
 Pfennig  
 Pelz  
 Poeschke  
 Pillip ✓  
 Postek  
 Prinz  
 Prinzall  
 Preuss ✓  
 Pumper

November  
 Fritz, Adolf, Rinsfeld  
 Gertrud, Gertrud,  
 Hilij Paul  
 Ernst Carl Prinz  
 Adolf Adolf  
 Prinz Julius Ernst  
 Anna  
 Anna Frida  
 Hildegard Luise Clara  
 Anna Gertraud Augustina  
 Anna

2398  
 2416  
 2444  
 2453 + 12.07.1906  
in Auerbach  
Nr 944  
 2463  
 2482  
 2500  
 2515  
 2546  
 2563  
 2595

Pieritz  
 Pretel ✓  
 Pessenheim  
 Pöhl  
 Petermann +  
 Plage  
 Papke  
 Papp  
 Pommern  
 Podlowsky ✓

Dezember  
 Anna Joseph Gertrud  
 Alfred Carl Georg  
 Gertraud Luise Pauline  
 Carl Paul Hildegard  
 Gertrud Hedwig Clara  
 Hilij Gustav Fritz  
 Auguste Gertrud Elise  
 Hedwig Pauline Gertraud  
 Hildegard  
 Anna Maria

2622 +  
 2647  
 2657  
 2709 +  
 2742  
 2755  
 2766 ✓  
 2783  
 28 1909  
 29 1909

Pfeff  
Both

Albrecht Julius Friedrich  
Anna Maria Cep

116

1909 p. 1/2 Karte

137

1909

2. 1906  
Karte  
944

Q  
R  
S  
Sch  
St  
T  
U  
V  
W  
X  
Y  
Z

Quetschke,  
Quirin,

April  
Jrika, Liria, Wlavin  
Krijard, Gupras

893.  
968.

Quiatkowski

Juli  
Grotfa

1741

Quisthan, ✓

August  
Ljurotka, Zildreyard

1960.

Q  
R  
S  
Sch  
St  
T  
U  
V  
W  
X  
Y  
Z

Quappe,

September  
in Neukölln von  
Friedrich, Margarete, Lisa Berlin

2211 +

am: 21. 1. 1988  
Nr. 221

Oktober

Quade + am: 06. Juli 1988, in  
Berlin-Reinickendorf,  
Nr. 1429/1988

November  
Liane Gerold Berlin

2437

21.1.1907  
221

Januar.

Ritter,	Karl, Reinhold	2.	
Richter,	Johannes, August,	5	1907.
Rahn,	Lina, Anna, Ida,	48.	
Rutkpaul,	Olya, Maria, Luise,	50.	
Reithpicksch,	Wassergasse, Emma, Emma	67.	
Runge,	Alfred, Georg, Walter	71.	
Rendler, ✓	Else, Helene, Luise	104.	
Riedel,	August, Gustav,	130	1907
Rochow,	Luis, Emma, Walter,	131	+
Rosemann,	Alfred, Günther,	160.	
Riemann,	Alte, Günther,	166.	
Reschke	Ida, Johanna, Ida,	250.	
Rätsch,	Anna, Luise	254	+
Reinhard,	Emma, Gertrude	260.	zige Meiner
Rürker, ✓	Wilhelmine, Luise, Gertrud	274	Adoptive
Reins, ✓	Karl, Hendrik, August	300.	TK 3674
Rietke,	Luise, August, Karl	313.	
Rose,	Gustav, Alfred, Albert.	348.	
Rast	Luise, Helene, Gertrude	79	27.10.14 Beckman Kunze Kunze
Röske	Lina, Gertrud	1-84	meine Kunze Kunze

R  
S  
Sch  
St  
T  
U  
V  
W  
X  
Y  
Z

Februar

Runge,	Ida, Emma, Anna	297.
Ruhl,	Walter, Rudolf, Georg, Günther	298

Rilinger,		Frau, Elfriede,	330.	+ 17.2.90 in Reinickendorf v. Berlin, Nr. 584/90
Richnow,	24.07.1988, in Offenbach am Main, Nr. 1120/1988	Frau, Karl, Ernst,	338.	Testamentsartikel Nr. 2.988
Rothe,		Fritz, Otto, Düsseldorf, 6069/1984	395.	+
Rassmann,	✓	Elf., Gabriel, Ida	398.	
Reichert,		Paul, Hermann, Milpalm	403.	+
Rogge,		Fritz, Ernst	406.	
Rohm,	✓	Kurt, Marg, Milpalm, Gießen	440.	
Roskel,		Frau, Lida, Klavka	447.	
Rekret,		Frank, Karl	453.	
Ricci,	✓	Mario, Lucrezia, Marcello	459.	
Radke,	✓	Mutter, Milpalm, Albert,	473.	
Rudow,	✓	Milpalm, August, Gieseler	478.	
Raschke,	✓	Frank, Fritz	490.	
Ritter,	✓	Paul, Martin,	492.	
Recke,		Kunz, Luise, Otto,	510.	
Rehbein		Milly, Fritz	466	Ⓢ + geboren in Dammendorf Fritz Recke
Reckling	✓	Margareta Frieda TK 5878	501	

Rosin,		Mare	527.	
Rulz,		Alfred, Robert	611.	
Rosinski,		Andrius, Hermann, Paul	620.	junge Frau
		Luise, Emil		

50 in  
incl. v.  
1. 58490  
988

Rühl	Johann, Anna, Maria	638.	
Ruppel,	Arda, Elsa, Elisabeth	667.	gibt Heim
Reisner, ✓	Anna, Anna, Auguste	671.	
Replaff,	Elisabeth, Clara	681.	
Reich,	Friz, Mutter, August	707.	
Robert,	Ernemann, Gust-Dirk	723.	
Rose, ✓	Otto, Paul,	751.	
Röwe,	Johann, Julius, August	755.	Leopold, Jobst Fluckebewer
Reistorff,	Rudolf, Wilhelm, Franz	788.	
Ronsfeld ✓	Paul	712	f. Aronsfeld Namen anders

in  
münchen  
Reim

	April		
Rode, ✓	Paul, Paul, Gust	735.	
Rimmer,	Ernemann, Wilhelm, Paul, Mutter	783.	
Reichert,	Elisabeth, Arda, Sophie	852.	31.01.1989 Berlin St. Pauli Rindenberg von Berlin Nr. 279/1989
Reske,	Johann, Klara, Emma	856.	J. Abraham Sylt.
Reinig,	Lotta, Gustav, Clara	859.	
Rudzinski, ✓	Gustav, Maria	864.	
Richter,	Ernst, Erwin, Gust, +	957.	am: 18.11.87, in Dallu-Kreisberg, Nr. 1805/1987
Radke,	Clara, Klara, Gust	961.	am: 22.09.1989 in: Reichen- dorf v. 1324. 2044/1989
Röder, ✓	Mutter, Mutter	976.	TK 3607
Reineke ✓	Arda, Ella,	990.	f. Frigon.
Reh, ✓	Maria, Wollig	969.	Ernstlich.
Reimers ✓	Freida Luise	869	früher Groth

S  
Sch  
St  
T  
U  
V  
W  
X  
Y  
Z



	Mai		
Raddatz,	Jep, Anna, Luise	991	+ tot
Rothow,	Christian, Carl, Luise	992	tot erkleut
Rau,	Georg, Milde	1039	
Rehm, ✓	Georg, August, Luise	1077	
Raschmann,	Karl, Otto, Zarinna	1102	
Rumianek,	Luise, Anna	1117	
Rudolph,	Anna, Clara	1122	
Römisch,	Joseph, Anna, Joseph	1149	+ 11.08.86, 87 Steglitz, Nr. 2236
Rüppert,	Georg, Ida	1160	
Rappahn,	Milch, Ernst, Georg	1216	
Röber, ✓	Julius, Luise, Joseph	1221	
Röbiger,	Rudolf, Gustav	1225	
Rühl,	Georg, Luise, Emil	1241	
Roloff,	Anton, August, Rudolf, Luise	1014	
Reinhard ✓	Karl, Luise, Otto	1156	legt. 00

+ 25. 11. 1984  
St. Dml Schweinfurt Nr. 994

	June		
Rünker,	Ulrich, Gertrud, Lucretia	1292.	+
Röps, ✓	Milch, Franz,	1350.	
Rünker,	Rudolf, Hermann, Gust	1358.	
Rosenthal,	Anna, Doyse, Lindwite	1422.	+
Rothschlag,	Gertrud, Elise	1430.	+ 07.06. 1889 in Düsseldorf St. 19 mit Düsseldorf Nr. 2360
Robien,	Milch, Otto, Gust,	1440	
Rothkehl, ✓	Rudolf, Rudolf,	1447.	
Reinhardt,	Matthias, Wenz, Wolfso	1508	
Rusch	Freudig, Wilhelm Paul	1314	lyt.

	July		
Ruczynski,	Justa, Emma, Lina	1473.	
Richert,	Josef, Albert	1481	
Röhl, ✓	Franz, Paul, Fritz	1490.	
Röhl,	Ludwig, Gustav, Alfred	1491	
Reiche,	Fritz, Otto, Franz	1502	
Rust,	Justa, Johanna, David	1516.	
Roloff,	Otto, Karl, Hermann,	1527.	

Sch  
St  
T  
U  
V  
W  
X  
Y  
Z

Rüge,	Frust, Sainding	1550.	jetzt Bar
Rönisch,	Muller, Milly	1562.	
Reimann, ✓	Doroffua, Jurdotta	1588.	
Rymarzig,	Frust,	1619	+
Royl,	Albert, Frust	1620.	
Reinsdorf,	Kurt, Paul,	1632.	<small>Tu 147 evkl 24</small>
Röhl	Jacobst Frust Paul	1660	+
Rohel	Paul Kurt Frust	1671	
Rosengarth	Elser Frust	1673.	
Römer	Georg Frust	1680.	
Richert	Grust Frust Albert	1686	+
<del>Ruder</del>	<del>Kurt Frust Paul</del>	<del>1699.</del>	
<del>Proloff</del>	<del>Kurt Frust Paul</del>	<del>1708</del>	
Ruchaj	Frust Otto	1742	+
Rumml ✓	+ 7. 7. 1984 St. Amt Spandau von Berlin, Frust, Maria No. 1693	1753	
Rieger +	Alona Frust	1519	Frust Paul
<u>August</u>			
Roloff ✓	Kurt Frust Paul	1708.	
<del>Reichelt</del>	<del>Maria Frust Paul</del>	<del>1730</del>	<small>jetzt Paul am 08.01.89 Berlin Charlottenburg</small>
Radnig	Elise Wolfram Frust	1766	
Ruppin,	Anna, Anna, Frust	1785.	
Raspe,	Milly, Karl, Frust	1813	
Rothbard,	August, Frust	1840	
Richter,	Lida, Wolfram,	1849.	
Radke, ✓	Frust, Elise, Frust	1866.	
Rosenlöcher,	Frust, Frust, Adolf,	1868.	
Rutsch,	Margareta, Frust, Elise	1900	
Rauhöft, ✓	Frust, Frust,	1916	
Richter,	Frust, Wolfram	1942	

Reim,	Luis, Heinrich, Paul,	1858.	+
Reichow	Paul Wilhelm Franz	2550	
Rose (früher Gerlach)	Otto Franz	1848	

September

Reich,	Zurburt, Georg,	1973	
Roggen,	Anna, Anna, Anna,	1993	
Rohsiede,	Ernst, Julius, Karl,	2001.	+
Ruskowsky,	Willy, Hermann, Paul	2019.	+ 13. 9. 1984 Tempelhof v. Bl. Nr. 1652
Rudnick,	Anna, Maria, Luise,	2021	
Rosendorff,	Willy	2037.	
Radke,	Ernst, Elise, Emma,	2059.	
Rademacher,	Ernst, Paul, Fritz	2069.	
Reichelt,	Karl, Franz, Hugo	2075.	
Röpke,	Hildegard, Luise, Juliana	2101	
Reddemann,	Ernst, Elise, Anna,	2116.	TK 4613
Rupp,	Elise, Anna,	2129.	
Riedel,	Anna, Oskar,	2132.	jährl. Friedricke
Reinicke,	Mutter, Rudolf, Emma,	2146	✓
Rake,	Anna, Maria, Pauline	2165.	+
Ruzzi,	Maria, Rosa,	2197.	

S  
Sch  
St  
T  
U  
V  
W  
X  
Y  
Z

Rohde ✓  
Rehbein

Lea Elisabeth Grobner  
Lucia

2036  
+ 2163

logisch, h  
Kernbeite  
Mannschaft

Rauthmann, ✓  
Ruprecht,  
Rohdeutscher,  
Razinowski,  
Rolf  
Reinecke

October

Katharina, Luise

2284

Willy, Kurt, Carl

2314

Famil,

2378

Olyga, Wladywona

2436

Gottfried, Carlotta

2330

lagt  
Mannschaft

Maryann, Gertrud, Frieda

+ 2683

November

Ellen, Margarete, Elisabeth

2392

Margarete, Wladywa, Lutz

2427

Kurt, Gust

2470

Gertrud, Paul

2478

Maria, Grobner

2479

+ 23.9.83  
in Berlin  
Wedding

Riegel,  
Bohl,  
Reimann  
Rutsh  
Rutsh

+ 3.7.1984  
Berlin-Spandau

Spandau von  
Berlin, 1710

7 Juni 1884

Roth	Lov otto	2504	+ 08.11.1929 in St. Amt 1822 Nr. 3020/1989
Renz	Anna Margta	2526	legt am 26/10 1912
Rüdiger	Johann Karl	2591	legt Friedhof
Rohr ✓	Luise Anna	2630	
Rahn	Alfred	2432	humane Bestattung + 29.10.1983 in Berlin - Spandau Nr. 2634

Dezember

Reincke ✓	Luise Margta Hilgendorf	2604	
Rohland	Karl Friedrich Robert	2607	+ 29.7.1884 St. Amt Charottenburg v. Berlin, Nr. 1854
Rothe	Luise Luise Auguste	2615	
Reup	Wendelin Karl	2638	
Reitengarten ✓	Adelmar Otto	2641	
Randow	Wigfried Karl Hilgendorf	2654	+
Rohde	Anna Luise	2657	
Rosenthal	Wendelin Joseph Paul	2692	legt Witt
Rebe	Johann Karl	2699	+
Rostkavics	Maryanna Luise Luise Luise	2706	+ 21.2.1911
Raffaelli ✓	Adolfo Gyidiv	2713	
Ricker	Jungfer Anna Luise	2716	
Lydzewski ✓	Johann Simon August	2719	TK700
Roth ✓ Ern.	Juliane	2760	legt am 9/2 1912
Rijk	Willy	2	1912 Stahn
Röste	Karl Albert	31	1909

S  
Sch  
St  
T  
U  
V  
W  
X  
Y  
Z

Januar		
Lagerst,	Gustav, Agnes, Wladimir	32. <small>+ am 14. Okt. 87 in Berlin-Reinickendorf Nr. 158</small>
Forge,	Zildryard, Maria	62.
Forge,	Gustav, Gustav	63.
Liefke,	Sitz, Gering, Gustav	121.
Leidler,	Milly, Gerd, Loth	173.
Ljimanowski,	Anton	179.
Plotzek, Springer ✓	Zildryard, Gering, Milma	195. <small>TK 4454</small>
Leiffert,	Elisabeth,	212. <small>Leipziger, Gering + 28. 2. 1985 St. Reinickendorf v. Berlin Nr. 639</small>
Skvetoch,	Jacob, Sitz	215.
Proderki,	Roman	226.
Sels,	Loth, Elisabeth, Wladimir	239.
Liekiera,	Wladimir, Sida, Gerd	255. <small>just Markgraf</small>
Larenba, ✓	Große Maria	165 <small>Romanowas = Teilung</small>

Februar		
Larna, ✓	Lidia, Gustav	357.
Lobota,	Loth, Walter,	363. <small>+ TK 4932</small>
Simon,	Zildryard, Gerd, Wladimir	439.
Spens,	Zilda, August, Wladimir	465. <small>+</small>
Skibbe ✓	Gerd, Alwin, Loth	479.
Seefeld	Walter Gering, Gerd	362. <small>Loth. früher Gerd</small>

S  
Sch  
St  
T  
U  
V  
W  
X  
Y  
Z

Zimmer,  
Seidler,

Sida, Zildyard  
Frij, Rijnard, Carl

502.

509.

Mars

Sejda,  
Lidnick,  
Koruppa,  
Spindler,  
Specht,  
Tommer,  
Seifert, ✓  
Sabarth, ✓  
Sanders,  
Sonnsag,  
Sander

Georg, Wilhelm  
Adelina, Gertrud, Walli, Berlin  
Zildyard, Johanna, Lutzler,  
Dorothea, Rosmarina, Auguste  
Willy, Paul, Louisa  
Luit, Leopold  
Annalia, Auguste, Sida  
Lijabuf, Luu,  
Alfred, Wenzel, Georg  
Luit, Willy, Grunig  
Ljavitte Luftpine Maria

534.

535. +

573.

579.

595.

602.

603.

659.

766.

787.

551. +

07.06.85  
Berlin-Reinick  
dorf U. 1532  
am 5.6.1885  
Nr. 1421

+ 30.03.87  
in Wedding  
von Berlin,  
844187

Legitimiert



Siwert, ✓  
 Sasse,  
 Spreer,  
 Szopinski,  
 Tieleis,  
 Swigon,  
 Sonnenberg,  
 Sillas,  
 Sutowiski,

April  
 Lino, Paul  
 Kallij, Wladislaw, Zilbergrund  
 Lona, Winna, Wignist  
 Gortwid, Wladyslaw,  
 Wladyslaw, Antonin, Wladislaw  
 Wladyslaw, Wladislaw  
 Lona, Wida, Gortwid  
 Wladyslaw, Gortwid  
 Gortwid,

812.  
 830 ✓  
 857.  
 917. ✓  
 944 +  
 969. *kurzgefasst in  
Rech.*  
 973. ✓  
 939  
 1461. *legitimiert, siehe  
Eidbuch*

+ am 08.08.1986 in  
 Bückeburg,  
 Nr. 213/86

Sommer,  
 Selchow,  
 Sprengel, ✓  
 Seelbinder,  
 Seidel, ✓  
 Sachs,

Mai  
 Lina, Lina, Lina  
 Kallij, Lina  
 Lina, Lina, Lina  
 Wladyslaw, Lina, Lina  
 Lina  
 Lina, Lina, Lina,

1060. *siehe Kallij*  
 1069.  
 1076.  
 1085.  
 1146  
 1157.

Sch  
 St  
 T  
 U  
 V  
 W  
 X  
 Y  
 Z

Lill,

Wlwa,

1212

1 zw. 09. 12. 1988 u. 12. 12. 1988  
 NeuKölln von  
 Berlin, 2858

Sonnenberg,  
 Sydow,  
 Hornian,  
 Lüwing, ✓  
 Szymanski,  
 Sirkosij,  
 Seiperd,  
 Sanger,

Juni  
 Familie, Franz, Malteser  
 Frau, Wilhelm, Gottlieb  
 Anna  
 Sida, Emma,  
 Johann, Paul,  
 Leiplo  
 Malteser, Zinowij  
 Liebig, Wlawa, Anna

1302  
 1305  
 1333  
 1387  
 1429  
 1434  
 1455  
 1459

+ 14. 10. 1988  
 Kiel  
 Nr. 2891

Spruck,  
 Linder,  
 Sommerfeld, ✓  
 Sek,  
 Seefeld,  
 Sellmaier, ✓  
 Seeger,  
 Saff,  
 Troka, ✓  
 Leger,  
 Korpel,  
 Sprünsta  
 Lenzel ✓  
 Schäler,  
 Sobizack

Juli

Joseph, Johanna, Loupina	1494.	† in Berlin-Spandau 21.10.1984 Nr. 2522
Josaj, Karl,	1517.	
Jenna, Klara, Elza	1522.	JK 4136
Karl, Wilhelme, Joseph,	1539.	
Mattar, Hermann, Joseph,	1544.	
Elly, Emilia, Yvonne,	1547.	
Karl, August, Wilhelme	1553.	
Otto, Mattar,	1598.	
Hildegard, Klara, Rosa,	1623.	
Karl, Joseph, Heinrich	1642.	†
Johanna, Palma, Jakob	1649.	berichtigt in "Korpel"
Alfred	1681.	
Wanda Martha Jakob	1711.	
Wilhelme, Joseph, Hermann,	1759.	
Ernst, Ernst	1872.	Logotrich, fetsch + Prof. Heelenstei.

Lemayer,  
 Liebert,  
 Lape, ✓  
 Liebenhüner  
 Liefer,

† 23.7.1983  
 Zehndorf von Berlin  
 1643

August

Ernst, Albert, Bruno	1807.	JK. 2559
Ernst, Karl, Gottlieb	1812.	
Erna, Hermann, Klara	1828.	
Martha, Hermann, Karl	1854.	
Käthe, Emilia, Klara	1874.	

Sch  
 St  
 T  
 U  
 V  
 W  
 X  
 Y  
 Z

Skoruppa,  
Sorgate,  
Sakris,  
Spam, +  
Sikorski, ✓

Zalmit, Rajard, Maltar,  
Lusia, Souziska, Sindrika  
Lona, Furbide,  
Lorain, Aurl, Giffaro,  
Zildyard, Sida,

1887.

1925.

1941

1855.

2016

TK 4748

September

Springgush, ✓  
Sikorski, ✓

Orspio, Miltij  
Zildyard, Sida

1991

2016

f. August 08

Spielermann,

Zurb, Zermann, Aurl

2017.

Siedow,

Ornyssa, Glibatof, Ylla,  
+ am 21.12.1887 in Berlin

2053

Spichhale,

Zildyard, steg lite von Berlin Nr. 3424/1987

2084.

Sporn, ✓

Zulya, Sida, Zerdunij,

2109.

Seehaus,

Zora, Zorra, Ornyssa

2130.

Prepanska,

Zlobij, Anna,

2171. +

Smole,

Zrup, Zofa,  
+ 27.08.1986

2191. +

Siegel

Ziffar  
Einsbüchel Nr. 1438

2014

lyf

Zozasnij ✓

Zarlotte

2162

lyf

748

Lamme,  
Sommer,  
Sonntag,  
Seiffert

October  
Lron, Louis,  
Oskar, Emil, Albert,  
Walter, Wilhelm  
Johann Felice

2217

+23.3.83 Helmstedt  
St. 9ml Helmstedt 205/83

2279

2292

2394

Am: 05.06.85 Berlin  
12. Neukölln von Berlin  
DA 1462/19.85

108

Lasse  
Lorge  
Liefke  
Selbiger  
Lahn  
Skepsgardh

November  
Wilhelm Jakob  
Paul Riefeld  
Ludwig Franz Langford  
Hans May  
Lep. Lipp  
Johanna

2441

2524

2561

2621

2512

2499

früher Schwanmann

im Hof mit Wirt

Konradstr. 20

Dezember

Salli  
Agnes Ludwig Johanna  
Katharina Victoria  
Mary Otto  
Johann Adolf

2639

2686

2694

2745

2746

1/3 Zählung

Hüders  
Sommerfeld  
Gustav Gustav  
Lilike  
Lilike

Sch  
St  
T  
U  
V  
W  
X  
Y  
Z

Spiegelberg  
Springer

Johanna Auguste Lutz  
Hilflein Max Richard

am 25.11.1983 im Wedding  
von Berlin  
Nr. 2910

2757

2758

10  
11  
12

Januar

Schober,	Robert, Paul, Friedrich	11.	1907.
Schrumpf,	Ernst, Paul, Friedrich	23.	1907. +
Schmidt,	Ernst,	24.	1907.
Schlegel,	Kurt, Robert, Adolf,	36.	1907. +
Schirmeisen,	Kurt,	37.	1907.
Schröder, ✓	Friedrich, Anna, Leopold	43.	
Schröder, ✓	Walter, Alwin, Wladimir	58.	
Schmoldt,	John, Emma, Luise, Auguste	59.	1907
Schmitt,	John, Anna, Emma,	70.	+ 17.01.85 in Bocu- Stegeltz, W. 174 185
Schmidt,	Friedrich, Anna, Victoria.	77.	+
Schultz,	Ernst, Werner, Franz,	88.	
Schröder,	Wladimir, Anna	98.	8.1.08 +
<del>Schmidt</del> Schirke	<del>Ernst</del> Friedrich, Jakob	6.	
Schubert,	Walter, Kurt	107.	
Schäfer,	Ernst, Fritz	133.	1907 <sup>Ernst 24.3.11</sup> <sub>h. v. Aelmer</sub>
Schmitt,	Paul, Walter, Wilhelm	135.	
Schultz,	Ernst, Luise	140.	
Schulz,	Ernst, August, Wilhelm	144.	
Schulz,	Luise, Wladimir, Maria,	157.	+
Schönknecht,	Wladimir, Zildagard	187.	
Schultz,	Walter, Fritz, Kurt	202.	
Schulze,	Jacob, Friedrich, Zildagard	204.	
Schur,	Willy, Ludwig, Robert,	213.	
Schmidt,	Alfred, Fritz,	234.	h. v. P. v. Aelmer.
Schulz,	Ernst, Maria	248.	
Scheibner ✓	Wally Antonia Maria <sup>T. N. 2609</sup>	289.	Ernst mit h. v. Aelmer
Schneider ✓	Robert Wladimir Friedrich	120.	Ernst T.

Sch  
St  
T  
U  
V  
W  
X  
Y  
Z

Februar

Schule,	Ollo, Erif, Maltor	279.	
Schmidt,	Richard, Martin, Hermann,	306	1907
Schmidt,	Alfred, Richard	340.	
Schimmack, ✓	Kurt, Otto, Lorenz,	357.	
Schuster, ✓	Martin, Johannes	361.	
Schwarz,	Elisabeth, Wladimir	381	
Schwitzer,	Gustav, + Reinickeclouf. Nr. 794/1987 <small>am: 09.04.1987, in Berlin</small>	385.	
Schwidmann,	Elisabeth,	404.	
Schulze, ✓	Ernst, Anna, Dorotka	412.	
Schäffer,	Richard, Peter,	414.	
Schule,	August, Martin, Jakob,	458.	+ 25.9.1984 St. Amt Tiergarten in Berlin, Nr. 1536
Schulze,	Hildegard,	464.	
Schumann,	Henry, Christian	489.	
Schirocki,	Maltor, Paul	517.	+
Schönbeck, ✓	Maltor, Hans, Henry	518.	+
Schlichtinger,	Ilse, Jolanta, Emma	544.	
Schmiel,	Emma, Wladimir, Jolanta <small>+ 9.7.1983 Vehta</small>	613.	
Schulze	Gustav Otto Max	717	



Schalow,	Maria Kurt, Zurbert	506.	
Schmidt,	Lieserl, Emma, Amanda	520.	+
Schwarzmaier,	Jura, Adolf,	531.	+
Schwarzmaier,	Margaretha, Maria,	532.	
Schwarz,	Zofia, Auguste	563.	
Schon,	Regina	580.	
Schindler,	Jona, Maria, Wilma	585.	
Schulze,	Kurt, Wilhelm, Arnold	633.	
Schöngalla,	Wilhelm, Friedr.	678.	+ 07. 10. 1830 Heidelberg 2206 / 1830
Schule,	Luotilla, Emma, Jona	686.	+
Schmidt,	Jona,	711.	TK. 99
Schalle,	Johann, Ida, Margaretha	747.	Anna und Amelie Joh. Les. KRA Legitimiert, Joh. Ferman
Schneider,	Zurbert, Luise	748.	
Schröder,	Irda,	772.	
Schmitt,	Adolfus,	1022.	
Schul	Maximilian	719	Legitimiert bei Klein
Schulze	Jung Otto Max	650	Adolph
Schulze fr. Schulze	Ernst Otto Max	650	+ Adolph

1884  
at 490/100  
183. 1886

St  
T  
U  
V  
W  
X  
Y  
Z

	April.		
Schleuss,	Erwin, Arnold, Bruno	782.	
Schulz,	Georg, Gustav, Johann	799	
Schulze,	Erwin, Bruno	804	
Schumacher,	Wolfgang, Maria, Auguste	817	
Schmidt,	Margareta, Luolotta	819	∞+
Schmidt,	Gustav, Luolotta, Zildbergard	820	+
Schenk,	Alfred, Georg	821	
Schwengler,	Zalmut,	845	TK 432
Schwengler,	Walter,	846	
Schilling,	Luoda, Luolotta, Anspavina, Juliana	861	+
Schleusner,	Kirjod, Sany, Lurjod	883	
Schroeder,	Olof, Albert, Carl	898	TK 5056
Schulz,	Paul, Olof	903	
Scheisauer,	Hiljot, Emma, Sida	914	
Schenk,	Luolotta, Anna, Klara	927	
Schrader,	Edly, Zilda, Luttij	932	TK 1086
Schulz,	Zumb, Carl, Gustav	959	TK 1010, 1100 Disseldorf Nr 1192/87
Schlichkrull,	Carl, Johann, Wilhelm	964	
Schulz,	Wlay, Carl, Zumb	966	
Schulz,	Mallij, Emma, Emma	979	
Schüler,	Willyjof	999	
Scholz,	Erka, Tripina, Gustav	1005	
Schmitt	Wesila, August, Ida	2360	TK 137
Schweiger	Alte Fritz, Robert	1066	Offenbach Mallij
Schmitt	Margareta, Sofia, Luolotta, Sanyjota	1008	lyft

	<u>Mai</u>		
Schmidt,	Wolfgang,	1022.	J. März 1908.
Schmalenberg,	Edo, Friedrich, Wilhelm	1024.	
Schneider, ✓	Maria, Luise, Anna,	1026.	TK 5399
Schenk,	Wolfgang, Hermann, Rudolf,	1034.	
Schiller,	Edo, Luise, Friedrich,	1035.	
Schulz, Em.	Friedrich, August, Charlotte	1038.	T. R. 1468
Scheidt,	Wolfgang, Johanna, Margarete	1054.	
Schlicker,	Wolfgang, Luise,	1059.	
Schilling,	Robert, Julius, Ernst	1073.	
Schulze,	Ernst, Elisabeth, Friedrich	1086.	+
Schwane,	Ernst, Carl, Alfred,	1087.	+ 20.06.1989 in Buch- holz 1911er St. Post Schwanstedt Nr. 35/1989
Schwender,	Wolfgang, Wilhelm,	1088.	∞ +
Schenk,	Ernst, Ludwig, Wilhelm	1095.	+ 16.11.1986 Osterholz-Scharmbeck M. 310 14986
Schönerstedt,	Metzmann, 473 Friedrich, Ernst, Friedrich,	1121.	TK 3523
Schuchardt, ✓	Ernst, Ellen, Helene	1137.	
Schönborn,	Ernst, August, Ernst,	1143.	
Schlus,	Friedrich, Luise,	1173.	
Schnappe,	Friedrich, Hermann,	1184.	
Schulz, +	Ernst, Ernst, Carl,	1185.	
Schelle,	Friedrich, Anna,	1203.	+
Schubert, ✓	Ernst, Oskar	1248.	
Schramm,	Maria, Anna,	1250.	postträger
Schunack,	Carl, Wilhelm, Ernst	1280.	
Schaad	Ernst, Walter	1089	Wormsberg.
Schurig	Friedrich, Fritz	1160	+

St  
T  
U  
V  
W  
Y  
Z

	<u>Fami.</u>	
Schadow,	Anna, Praxida	1232. +
Scholz,	Johann, Elisabeth	1236.
Schultz, ✓	Wilhelmine, Antonia, Margareta	1254
Schukowski,	Jacob, Georg	1264
Schönert,	Margareta, Wolfgang, Luise	1267.
Schröder,	Leino, Fried, Georg	1269.
Schulze,	Leino, Friedrich, Wilhelm	1270
Schlaak, ✓	Leino, Martin	1290.
Schilke,	Leino, Palma, Lepa	1299
Schneiderach,	Leino, Leino	1310. <small>Leino. a. 1812. Kreyden</small>
Schulz,	Leino, Alexander, Lubowitz	1316. +
Schauer,	Margareta, Antonia, Auguste	1320. +
Schulz,	Leino, Familie, Anna	1345.
Schwandt,	Leino, Leino	1367.
Schulz,	Leino, Georg, Leino	1370. +
Schluder,	Leino, Georg, Leino	1380. +
Schmidt,	Margareta, Wilhelmine, Karoline	1385.
Scharping, ✓	Leino, Leino, Leino	1393
Schröder,	Margareta, Auguste, Maria	1397
Schröder, ✓	Leino, Familie, Martin	1398. TK 5057
vom Scheidt,	Leino, Leino, Anna	1404
Schalow,	Martin, Leino, Leino	1405. TK 446
Schölzel,	Leino, Leino	1407.



Schulz, ✓	Jacob, Friedrich	1645	
Schlittermann ✓	Rudolf, Emma, Luise	1659	
Scholz	Anton, Juliana, Olivia	1661	
Schmidtke	Maria, Julia, Emma	1672	1. Ehezeit mit Wiedling - vom 1.7.1943 (St. Charlottenburg v. Berlin Nr. 1140/1958) mit Julia Marcus + 09.08.1988 Zeremonie von Berlin
Scheiblin	Lilli, Juliana, Eva	1732	+
Schäfer	Wilhelm, Gustav, Hermann	1759	J. Kienitz
Schulz,	Hermann, Carl	1749	Engel.
Schepski,	Willy, Kurt, Luise,	1883	
Schrader, ✓	Marynka, Luise	1531	TK 4193

August

Schelle ✓	Julian, Martha, Elisabeth	1713	
Schulz	Julius, Ernst, Carl	1721	
Schultz +	Fritz, Hermann, Carl, Julius	1725	TK 3895
Scheffler	Wifand	1739	
Schweinert	Julius, Fritz	1769	
Schwarz,	Joseph, Anna, Caroline	1775	+
Schmidt,	Hildegard, Lida	1788	+
Schreiber,	Caroline, Rudi	1792	
Schmidt,	Paul, Rudi, Carl,	1796	
Schulz,	Lina, Lottje,	1808	
Schmidt,	Paul, Alfred	1809	TK 2596
Schäfer, ✓	Anna, Wally,	1816	
Schulz,	Rudolf, Carl, Emil,	1822	
Scharfweider,	Maria, Joseph,	1823	
Shubert,	Lina, Walter,	1832	
Schmidt,	Paul, Albert, Otto,	1844	
Schneider,	Carl, Leopold, Rudolf, Fritz	1867	
Schröder,	Wolfgang, August, Joseph	1963	

06.02.1930 in Bremen,  
St. Pauli Bremen-Mitte,  
Nr. 803/1930

Schulte,  
 Schupler,  
 Schreiber, ✓  
 Schiorn,  
 Schütz,

Elling, Gorkind, Sida, Lamma  
 Müllig, Zullmüt,  
 Lepa, Wlasoff,  
 Gormann, Otto,  
 Zullmüt, Zopmann

1934. legitimität an P. 2. 4  
 1937. J. Voigt  
 1945.  
 1966.  
 2015. legitimität, jetzt  
 Würzburger

Andreas  
marcus

ti.

93

8895

September.

Schäfer,  
 Schulte,  
 Schulte,  
 Schulte, ✓  
 Schulte,  
 Schmidt,  
 Schmidt, ✓  
 Schulte,  
 Schmidt,  
 Schläwicke, ✓  
 Schulte,  
 Scholz,  
 Schrampt, ✓

Rimpold,  
 Loif, Paul, Raab,  
 Loif, Sidi, Müllpalm  
 Fljaberg, Ljacobka, Wlasoff  
 Raab, Zerkow,  
 Gory, Zullmüt,  
 Anna, Maria, Ljacobka  
 Loif, Paul,  
 Loif, August, Müllpalm  
 Wlasoff, Wlasoff, Ljacobka  
 Ljacobka, Zerkow  
 Gory, Zerkow, Paul  
 Ljacobka, Ljacobka, Wlasoff

1971  
 1977. +  
 1978. +  
 2000. jetzt Warnke  
 2012  
 2022  
 2034  
 2039.  
 2040. +  
 2045.  
 2073.  
 2076.  
 2079. legitimität  
 16. 14. 1879  
 hier

596

St  
 T  
 U  
 V  
 W  
 X  
 Y  
 Z

Schulze,	Louisa, Wolf, Carl	2088	
Schulze,	Rudolf, Paul, Hermann,	2087	+
Schweik,	Wolf, Georg,	2114	
Schwenkowski,	Kurt,	2131	siehe Hein brieff
Schorinsky,	Rudolf, Mathew, Louisa	2139	+ 9.03.85 Nr. 2139 in Hamburg
Schul,	Carl, Paul, Robert,	2172	
Schulz,	Luisa, Frieda,	2354	siehe Wäner
Schulze + v. Jelli		2122	lyft.

	October		
Schwarzwalz,	Ernst, Gustav,	2200	
Scholz, ✓	Joseph, Gertruda, Helene	2207	Luise, Gertruda, Hewel
Schulle,	Willy, Ernst, Paul,	2258	
Schröder,	Willy, Otto, Ferdinand	2263	
Scholz,	Ernst, Alfred	2297	
Schulz, ✓	Ernst, Amanda,	2308	
Schulz,	Luisa, Frieda,	2354	siehe Lepold
Schulze,	Walter, Helene, Anna,	2381	+
Schreiber,	Gertrud, Joseph, Anna,	2405	siehe Lepold
Schröder,	Frieda, Helene, Johanna	2423	Luise, Gertruda, Wäner
Schulze ✓	May, Karl, Hermann	2313	



Schraidt

Franziska Klpa

2310

Angen  
+ 09.08.87 Berlin. 2. Aufl.  
Nr. 1588

Schreiber

Helena Anna

2288

W. 2138  
b. 1888

November

Scharlipp,

Witina, Emma, Wergemuth

2429

+ St. Amt Wedding  
von Berlin  
7. Okt. 1982, Nr. 2418

Spulze,

Helene, Wulfen, Auguste

2433

Schulz

Alto Fritz

2443

Schulz

Gertrud Klpa Agnes

2474

Schulz

Helene Carl Gertrud

2477

Schneider

Willy Maria Helene

2484

Schulz

Wida Auguste Frieda

2511

+ 27.10.1989 St. A mit  
Beitragbuch v. Bl.  
Nr. 2355/1989

Schneemann Klpa Klpa

2512

Wid. Sohn  
Kriegsgefangener in Ost  
+ am 26. April 1986  
in Mülheim  
Nr. 81/1986

Schmidt

Lilly Frieda

2538

Schömann

Gertrud Juliane, Lina

2533

Schorf

Lina

2545

Sharn

Mag Helene Alfred

2558

Scheffeld

Lilly Auguste

2562

Schäfer

Carl Auguste

2567

Schneemann

Lina Klpa Klpa

2568

TK 916 +  
Kriegsgefangener, Sohn  
Widwe

Schulze

Gertrud Pauline Klpa

2424

Schindler

Margarete Clara Lina

2586

Schulz

Luise Margarete

2664

St  
T  
U  
V  
W  
X  
Y  
Z

Diplomist  
Schmieber fr.  
Kappel

+

Alphon, Adulter

2449

Antigt.  
fürstl. Bibliothek

Emma Frieder f. Emma Helene

2288

leg. Buch. Ber.

Dezember

Schaele

Elisamma Gotthard

2606

Schickrecht

Millyrika

2614 +

Schroff

Jarolla Margareta

2623

Schroder

Elisbeth

2659

Schlottig

Elis Margot Gerda

2697

Schneider

Oskar Albert

2704

Schütt

Elis Margot

2717

+ am 17.05.88  
in München  
Nr. 1161  
Tamm 28.05.85  
in Berlin-Spanien  
Nr. 1430 ✓

Schleier ✓

Milly Paul d'w

2718

Schimml

Lucia Maria

2730

Schulz

Ignaz Alfred Hermann Bruno

2744 +

Schütz

Otto Max Louis

2751

Schroderling

Rutha

2769

Schwartz

Anna Maria Joh

2771

Schauer

Joseph Gustav Julius

2776 gebt. Thoma

Schulz

Josef Hermann Adolf

2790 +

Schneider

Rigard Otto Ringold

338 1909/10

Schneller ✓

Gerda Lotte Lidya

282/09.1910

Januar

Streidt ✓	Anna, Elisabeth, Josephina	8.	
Streich ✓	Ernst, Franz, Anton, Maria, Wilhelmine	46.	TK 3996
Haroske	Anna, Wilhelmine	83.	
Humm	Maria, Juliana	123.	
Stempel ✓	Mutter, Otto	126.	
Sirius	Käthe, Auguste, Goldkord	128	+ am 22. u. 14. November =
Strehlau ✓	Joseph, Maria	165.	Städt. Poremba
Stricker	Käthe, Otto, Julius	200.	
Strauß ✓	Elisabeth, Friedrich	205.	TU 6250
Struwe	Josephina	247.	1907.
Städer ✓	Ernst, Mutter	294.	
Strauß ✓	Anna, Pauline, Goldkord	342.	Städt. Detke

Februar



Hankowitz ✓  
 Heinert,  
 Krauß,  
 + 08. 10. 1985  
 Haut, Bad Salzungen, 482  
 Herkel,  
 Hubel,  
 Hegemann,  
 Stramm

März

Ella, Wolfram, Elfrida 557.  
 Ernst, Franz, Wolfram 567.  
 Gieseler, Wilhelmine 572. +  
 Alfred, Albert, Richard 594.  $\infty$   
 Elisabeth, Luise, Pauline 596.  
 Friedrich, Anna, Auguste 612. +  
 Elfrida, Gudrun, Adelina, Auguste 769.  
 Ernst Emil 620. Briefkopf

Kiebler,  
 Krutz,  
 Kopsmann,  
 Keiner, ✓  
 Kreich,  
 Krüsel,

April

Luise, Anna, Sida 756. +  
 Juliana, Anna, Sida, 776.  
 Magdalena, Auguste, Adelina 872. jete at  
 Peter, Paul, Zinzow 873. St. Maximilian  
 16.4.1903  
 Anna, Paula 931.  
 Louis, Otto, Gieseler 1004

	Mai		
Leckert,	Ema, Paula, Maria	1049	+
Steinke, ✓	Klara, Juliana, Johanna	1090	T 5346
Steinitz, ✓	Elisabeth, Anna, Luise	1093	
Steinhilber,	Ernst, Johann, Walter	1169	f. tot erbl.

	Juni		
Steinitz,	Maria, Luise	1235	+ 21.3.1984 Witten St. Amt Witten Nr. 172/84
Steininger,	Ema, Maria,	1285	Tod des Kindes am 27.9.1958 in Mannheim (St. Amt Mannheim - Stadt Nr. 2876)
Salzenburg,	Milch, Walter,	1297	
Stahl,	Erwin	1325	
Stumbriest,	Fritz, Franz,	1356	
Strauss, TK 4912	Luise, Luise, Otto,	1371	+
Stein,	Luise, Maria, Lina	1389	
Staudemeyer,	Walter, Fritz, Paul	1409	
Steinke ✓	Johanna, Maria, Klara	1994	
Storck ✓	Fritz Carl Gaus	1449	legt.

T  
U  
V  
W  
X  
Y  
Z

Stahlberg,  
Stelter

Juli

Josua, Paul, Otto,  
Anna Maria

1571.  
1656

Stankewitz

August

Gottfried Lisbeth

1761

Strohmer,

Martina, Maria

1795. jgg. Lehnd.

Solpe,

Alara, Maria, Frieda

1830.

Lobenberg, <sup>am: 23.02.87, in  
Blu-Charlotte-  
büch. Nr. 318/87</sup>

Diets, Paul, Moritz, Heinrich

1833. TK 1183

Sich,

Alfred, Otto,

1834.

Steinbring,

Frada, Hildegard, Anna,

1851.

Daniel,

Elisabeth,

1910.

Lavenow, <sup>17.12.1990 in  
Reinickendorf n. 88,  
Nr. 2733/1990</sup>

Johanna, Maria, Luise

1922.

TK 3809

Robinski,

Just, Edward, Reinhold

1924.

Stein,

Pauline, Malin, Emma,

1933

Hanzig,

Alfred, Walter, Fritz

1857

am 08.04.1990  
in Berlin  
Vierthel  
Nr. 711790

Sternbett, ✓  
 Arnlich, ✓  
 Klein, + 9.7.1984  
 Starke, Langenfeld  
 Kiege,  
 Henssel,  
 Harkel,  
 Kleinfeld,  
 Klein

September

Anna, Elisabeth, Gertrud,  
 Anna, Anna, Pauline  
 Milli, Alfred  
 Paul, Millig, Langenfeld / Rheinland 285/1984  
 Elisabeth, Sabina, Klara  
 Franz, Elfiada,  
 Kurt, Paul,  
 Millig, Trippe, Otto  
 Kurt

2036. Langenfeld, Josef Rohde  
 2054.  
 2102  
 2138. ∞  
 2178  
 2187. TK 3408 +  
 2240  
 2278  
 2131  
 Langenfeld, Josef  
 Langenfeld, n. 29.7.14.  
 Josef Halther

October

Löckel,  
 Leguhn,  
 Sternbeck, ✓  
 Steffen,  
 Hanowsky,  
 Kronbusch,  
 Koble,  
 Stolpe,  
 Hurrebecher

Germann, Luis  
 Zella, Zimmig, Fela, Doris  
 Fritz, Anna, Frieda,  
 Foyss, Anna.  
 Charlotta,  
 Frieda, Gudon, Germin  
 Hermann, Karl, August,  
 Fritz, Charlotta, Zella  
 Fritz, Frieda

2212.  
 2220.  
 2238 ∞  
 2311  
 2349  
 2389  
 2393.  
 2426.  
 2331 Hermann.

T  
 U  
 V  
 W  
 X  
 Y  
 Z

Labberts  
Stamm  
Stehl  
Steinitze +  
Stiel

v

November  
Fritz Louf  
Ludwig Otto  
Jarlotta Johanna  
Johanna Luise Maria  
Paul

2440  
2448 *gibbing*  
2581  
2593 @ 424/03  
2554 *lyt*

Stork,  
Stieler  
~~Stieler~~  
Strehler  
Strieber  
Stielau  
Steinwedel  
Stoik  
Stolzenburg  
Stolzenburg

December

Gildyard, Anna  
Anna Robert  
~~Hans Gustav~~  
Franz Alfred  
Luise Johanna Julienne  
Alfred Johannes Paul  
Jilda Emma Martha  
Friedrich Jakob  
Lilja Flora Friedrika +  
Hans Christian Fritz +

2629  
2605  
~~2689~~  
2690  
2715 + 29.08.1983  
2731  
2761  
279 1909  
2707  
2708 } Legation  
Anton



Tempelin,  
 Treichel,  
 Titschkus,  
 Thom,  
 Tübcke,  
 Trsjnskij,  
 Trappe,  
 Theile, ✓  
 Turon,

Januar  
 Rudolf, Wilhelmu  
 Paul, Fritz, Adolf,  
 Emma, Gese,  
 Elisabeth, Alava  
 Karl, Julius,  
 Julius, Hugo  
 Willy, Johann, Friedrich  
 Emma, Lina,  
 Willy, Franz, Friedrich

190.  
 194 +  
 227.  
 233.  
 242. legt. am 9. 11. 11  
 249. legt. am 10. 11. 1911  
 257.  
 283. TK. 2677  
 304.

Tepper,  
 Tezlaw,  
 Thies,  
 Tamschik, ✓  
 Torba,  
 Tschirner,  
 Thamm,  
 Trebert,  
 Timm,  
 Teppich,

Februar  
 Otto  
 Johann, Wilhelmu  
 Lina, Emma, Lina  
 Karl, Julius, Otto, Gerson +  
 Julius, Friedrich, Otto +  
 Paul, Fritz, Robert,  
 Gildayard, Gerson  
 Alfred, Gerson,  
 Karl, Rudolf, Otto,  
 Lina, Paul, Fritz,

284.  
 315 mit Gerson d. O. L. 1906.  
 341.  
 366.  
 410.  
 422.  
 428. TK 3782  
 449. legt. am 10. 11. 1911  
 452. +  
 491. +

T  
 U  
 V  
 W  
 X  
 Y  
 Z

Thielow,  
Thomas,

Maria  
Jep,  
Rint, Milby

672

763.

Tischer,  
Tieder,  
Teichmann,  
Trost,  
Tressin,  
Tischer,  
Thomas, ↓  
Tissler,

April

Anna, Klauke

800

Margareta, Anna, Wilhelmine

822

Sida, Lucretia,

am 18. 1. 1885  
Friedrichshafen Nr. 40

823.

Rint, Theodor, Fritz

836

Alte, Goup, Anordmann

855.

Anna, Margareta, Rosa

886. +

Jana, Helena,

900.

Jana, Sida

907.

Tepfen,	Mai	1012
Thiele,	Guiny, Fournig	1023. +
Taege,	Lisby, Emma, Olima	1036.

Thiemann,	Sumi	1301
Thier,	Güppers, Walptrau, Guiny	1322.
Thomas,	Paul,	1336
Tietz,	Lucretia, Maria, Luda	1343.
Thiede,	Paul, Guigo,	1344. 15.6.08
Teller,	Alfred, Otto	1386. TR404 +
Telleis,	Jilda, Klavara, August	1466.
Topel,	Anna, Emma, Gwara	1610. aus 4.5.1983 in + Charlottenburg von Berlin

No. 1214

U  
V  
W  
X  
Y  
Z



	September	
Tepke,	Wilhelm, Luise, Louisa	2041
Tschauschler,	Anna, Maria, Elisabeth	2107
Thiele,	Rudolf, Wlady, Gipsen,	2159
Toske,	Justus, Johann, Hermann,	2174

	October	
Tiedt,	Johann, Richard, Alfred	2199
Tischer,	Wlady, Just,	2312

	November	
Trojanowski ✓	Anna	2490
Terniostky ✓	Elp Anna	2501
Thener	Justus Riege	2547
Thomas	Anna Hedwig Luolotta	2580
Tobias	Anna Hedwig Luolotta	2580
Tiemann	Johanna Johs Skepsgardh	2499

legitimiert, 1874  
 Güting.  
 jitz Tobias  
 + 12.02.89  
 Berlin - Cher  
 v. 1909  
 Lotens.

U  
 V  
 W  
 X  
 Y  
 Z

Tark  
Täuger ✓  
Thielert †  
Thiede  
Tiede  
Thomas

Dezember  
Jenny Hedra Strindberg 2632  
Johann 2648  
Margarethe Alfrida 2656 TK 3888  
Rudolf Johann 2738  
Anna Helena Lupa 2773  
Josef Gustav Felicitas 2776 Mamm... ..

Ulrich,  
Ulmer

Januar  
Hortolka, Duffin, Dordfua  
Jungt Loif

21. 1907  
133 1907 f. Schäfer  
Layitheim

Urban  
Ulrich,  
Ulrich

Februar  
Hortolka, Maren, Zuluun  
Alava, Maria, Hubrid  
Jungant

367.  
425.  
335  
bringt. g. für für  
Kalinka.

Urban,  
Ulrich,

März  
Paul, Rudolf, Zimung  
Hofard, Oskar, Stang

561  
717

U  
V  
W  
X  
Y  
Z

Ulrecht,  
Urban,  
Unverdroff;

April  
Grosz, Wallig, Jannig  
Gudwig,  
Grosz, Milpman, Albert, Ringwald

847  
870  
941

Urban,  
Wade, ✓  
Urban, ✓  
Unger,

Mai  
Gustav, Sofia,  
Janna, Sitz  
Jildagard, Kasper, Luwoltke  
Paul, Milpman, Hüper,

1080  
1131  
1158  
1231

Urban, ✓  
Ulrich,  
Uebel,  
Ulrich,

Juni  
Aida, Gustav  
Hindrich, Johann  
Jana, Ella, Lisa  
Lina, Ella, Luip

1272 T.K. 2703  
1312  
1412  
1527

104.03.87  
Sammlung von  
Beyn, Wv.  
5.10.1987



	<u>July</u>		
Unger,	Gildsgaard, Elisabeth, Gustav	1542.	
Uhr,	Elisabeth, Lucretia	1643.	
Urbom	Christa Elsa Gunnar	1699.	
Urschadt	Gustav Gustavus Gustav TK 5760	1717.	
<del>Urbom</del>			

	<u>August</u>		
Ulrich,	Christina, Maria, Leonard	1777.	juste graphisch

	<u>September</u>		
Umann	Anna Freda	1736	manij

	<u>October</u>		
Ulrich,	Gustav, Maria, Alfred	2371.	†

V  
W  
X  
Y  
Z

703  
17  
2. com  
177  
187

Museum

November  
Donald Fry

255 ~~7~~

Uzat  
Uka

December  
Ludwig Friedrich Zimmermann  
Arthur Gottfried Lind

2681

277

Vogel.  
Voigt,  
Vöhlstedt

Januar  
Güppers, Wlay,  
Zand, Rudolf, Albrust,  
Adelina Margenta Käte

41.  
158. +  
222 lgt.

Vögeli

Februar  
Müller, Edward

430. +

Vüerich,  
Viehl, ✓  
Voss,  
Vilense,

März  
Wepfhuus, Anna, Luola  
Jella, Milia  
Georg, Hermann, Otto  
Morris, Paul, Güppers, Jakob

597.  
615.  
689.  
750.

V  
W  
X  
Y  
Z

Voigt,

April.

Spring, Sandus, Milplm

971. +

Vollbeding,

Voss,

Voss,

Vogel,

Volkholz,

Vogel,

Mai

Sitz, Georg, Otto,

Sandus, August, Joseph

Linda, Emma, Anna,

Paul, Georg,

Gerda, Jan, Miklovic

Christine, Joseph,

1015

1032.

1042

1091

1318

1551

+  
7. Juni 08

Voigt,  
Volkholz  
Vop

Juni

Soig, Paul, Janet  
Junk, Jan, Victoria,  
Margareta Jakobine

1449 jetzt Horrer

1318

1366

+ am 21.

Legitimiert am  
2. 10. 1900  
B. 3 ag am 1.  
1. 15 PS in Hamburg  
Nr 281

Juli

~~Vogel~~

~~Maria Martha Gustav~~

~~1744~~

August

Vaigt  
Vogel,  
Vandre, ✓  
Taler, ✓  
Vaigt

Alfred August Otto  
Luis, Wallig,  
Jana, Helena, Anna  
Luisa, Gustav,  
Billi Grellert

1746.

1791

1913.

1938.

1937

+ am 23. 12. 86  
St. Amt Tiergarten v. Bl. 84

+

Legitimiert am 9. 2. 11.  
/ Schiessler

September

Vogel,

Wilhelm, Henry, Robert,

2028.

+ am 30. 01. 85 in  
Berlin-Wedding

W  
X  
Y  
Z

Voigt,

October  
~~November~~  
Mittig, Fritz

2350. +

Voigt

November  
Anna Luise

2543 Leut am 8/11  
Fritz Benz

Vesper  
Hilfwerk

December  
Alfred Rudolf Kunst  
Fritz Müller Betty

2698  
4 1909

Januar

Wohlgedahn,

Zand, Ferdinand, Ludwig

9. 1907

Wolter,

Lutz, August, Karl

12

Wilski,

Ruford, Hermann, Ludwig

45. 1907

Wahrensdorf, ✓

Erhard, Alfred

85

Wippert, ✓

Stephan, Hilbig

111

Werner,

Lies, Wilhelm, Walter,

161. +

Willkühns, +

Oskar,

163

Wegener,

Hans, Karl, Ludwig,

170

Waller,

Josef, Friedrich,

184

Wiermann,

Hermann, Johannes, Kurt

197

Wepfelmann, <sup>Karl</sup>

Robert, Arnold, Gustav

203

Wagner,

Ludwig, Hermann

244

Wedig,

Josef, Ludwig

293

170. Nummer 141  
184. Josef Röske  
197.  
203. Namenänderung  
+ 3.7.1983 St. 9mt  
244. Kreisberg von Berlin  
St. 1157

Februar

Wislizer, ✓

Adolf, Georg, Louis,

339

Wreege,

Zand, Gustav, Karl

344

Wiesner,

Louis, Ludwig

347

Widell,

Georg, Ludwig

386

Wegener,

Georg, Ernst, Hilbig

400

W  
X  
Y  
Z

Weber, ✓

Wojniowski,

Wagner,

Willig

Warkocz,

Worrath,

Wunderlich, ✓

Walter,

Wij, Wijn, Willig

Zjostke, Wlaspn,

Luno, Lrunind, Lrunin.

Wlowin, Filipow

Wittler, Ludwig,

Wirt, Waut, Wirtuf

Wron, Wlaspn, Wirtind

Waut, Waut

26/2 08

405.

450

471.

470 +

475.

477

493.

978.

Legitimität, J  
Lelmann

Legit am 29/10  
Fische

TK 5388  
Legit. J  
Luther

Wilke,

Wurst,

Wäger,

Wierowek,

Würl,

Walter, ✓

Willert,

Weise,

Wicke,

Weber, ✓

Mars

Wijn, Willig, Wring

Lruno, Wirt

Wronin, Wlaspn,

Wlaspn, Wlaspn,

Waut, Wlaspn, Albert

Wirtind, Wron, Wlaspn

Wlaspn, Wlaspn,

Wlaspn, Wlaspn,

Waut, Albert, Wlaspn,

Wlaspn, Wlaspn

545.

546.

600.

604 +

644.

669.

680.

693.

708.

709

Legit. Wlaspn  
Wlaspn.



Wickert,	Stijf, Olya, Suidmikka, Zelanna	732	
Windhorst,	Epide, Alara	752	
Westphal ↓	Gustav, Gildgaard	636	Namming

April

Weichert,	Gustav, Suisa, Ulrika	780	
Widmann,	Marianne, May	785	
Widmann,	Guine, Otto	786	
Winkel,	Margareta, Gustotta, Maydalen	790	
Wolfsteller,	Anna, Emma, Lina, Maria	810	
Warkemagel,	Robert, Paul, Louise	858	TK 1364
Wegener,	Milch, Karl	860	
Wiehle,	Gustotta, Frida	879	
Wendlandt,	Erny, Melli	890	
Wendt,	Zellmüller	902	
Wagner,	Frida, Augustu, Gustotta	904	23.05.1989 in Hoya/Weser, + St. Maurit Hoya/Weser, Nr. 33/1989
Wende,	Kurt, Erny	908	
Wasilowski,	Margareta, Emma, Julia	913	
Wilde,	Walther, Leonie	921	
Wistuba,	Erny, Paul	951	
Westermann,	Lena, Alwin	954	+

X  
Y  
Z

Wilkens (Wilkens)	Johanna, Julia, Luise,	963	jetzt Malin
Wickmann,	Richard, Walfrid	984	legh
Gaupp - Wagner	Leitung Carl Gieseler	875	lyt

	<u>Moi:</u>		
Wierzkowski, ✓	Ljotilla, Johanna,	1019	
Wehner,	Jacob, Carl, Lorenz,	1057	
Wiedertopf,	<del>Jacob, Ella, Sida</del>	1118	
Wenzel,	Guido,	1123	
Weber,	Maryanna, August, Maria	1125	
Walter,	Maryanna, Leopold	1141	TK 55 99
Weiss,	Wilhelm, Franz,	1145	
Wandrei,	Ljotilla, Olimpia	1164	
Woelke,	Anna, Auguste	1183	jetzt Mittel
Wodtke, ✓	Gildgud, Gertrud,	1197	
Wolter,	Leif, Gustav, Carl	1201	
Warinski,	Oskar, Adolf,	1202	jetzt Dunst
Waller,	Maryanna, Sida, Amanda,	1238	
Winkler,	Leif, Lorenz	1286	∞ <sup>+</sup>
Wisse,	John, Maria, Frau,	1368	
Wolf,	Leif,	1373	

Molin  
95

Wickroth,

Winn, Wladimir

1387

Luftdruck, Jahr  
Niedrigwasser

Juni.

Weickel, ✓

Reinhold, Walter,

1222

Wegner,

Wag, Ferdinand,

1251

Willsch,

Wida,

1252

Werner, ✓

Reinhold, Otto,

1274 +

Werner,

Leif, Otto,

1281 +

Wegner,

Fedorow, Reinhold, Leif.

1282

Weiker,

2. Beob. am

Leif Otto Leif  
6.7.1931 in Berlin (Stadt Meldung von Berlin No. 215) mit Wilhelm Rudolf Karl  
Schwarz +

1289

Wagner,

Apolotta, Ludwig,

1307

Weiß,

Zuraja, <sup>Wäpelmie</sup> Annaline,

1327 +

Wiedhöft,

Wolf, Paul

1331

Weiß, ✓

Zuraja, Lucia, Emma, Ida

1354 +

Wohlgenusch, ✓

Klangavata,

1379

Werner,

Olynus, Blau, Peter

1401

Wierensfeld gen. Mund Lucia

1413

Wendt,

Leino, Karl, Hilpulm

1432

Wepel,

Milby, Hermann, Adolf,

1457

Wegener,

Popula-Waupfeld, Florkij

1457

Wolff,

Lara, Poyfiv

1458

Wegemann, ✓

Lara, Larina, Jildagard,

1463

Wickel

Zuraja Mustafa Anja in Leipzig

1480

Wannent  
Abteilung

X  
Y  
Z

	<u>Julii</u>	
Wächter, ✓	Jaoda, Jlli, Juolotta	1510.
Wolff, ✓	Juofu, Jülda, Jachrid	1558.
Warwel,	Künigjünde, Loda, Lau,	1606.
Wolf,	Jans, Jousp,	1617.
Wiemann,	Jurbinand, Augsp, Lüs	1636.
Werner,	Waldow, Lüs, Jousp,	1646.
Wiesener,	Sila, Jucilia, Milpalmina	1647.
Wiczorek	Jachrid Maria Omer	1668. +
Wornat	<del>Omer Woutte Janka</del>	<del>1675</del>
Wilde ✓	Jachrid Juolotta Muffitta	1700.
Wiatrowski	Jpust	1707.
Wahle ✓	Jruapina Glifulet	1748.

	<u>August</u>	
Wald	Jrix Jruer	1762.
Weidenberg	Jruer Lach	1767.
Wollschläger,	Jermann, Lüs,	1842.
Wannstadt,	Müllig, Lousford, Mauer,	1860.

Werner,	Zurbrunn, Jacob, Albert,	1870.	
Wendt,	Luisa, Martha,	1885.	
Weiskowitz, ✓	Julia Anna, Martha,	1893.	
Wolf,	<del>Paul</del> <del>Joseph</del> <del>Julius</del>	1903.	+7. 11. 1924, Nr. 2765 Wedding von Berlin
Wolfgang,	Luisa, Hildegard	1906	
Wüdig,	Jans-Franziska, Emma, Karoline	1929.	
Wicke,	Anna, Elsa, Luise	1936.	
Winkelmann,	Milly, Paul, Fritz	1950.	
Wernicke,	Anna, Wilhelmine, Ernst	1952	
Wühlmann,	Marquitta,	1955.	bestimmte j'hr Flaase
Wagner,	Luisa, Zurbrunn,	1969	
Weiß,	Karl, Hermann, August	1999.	
Wenzel	Anna Maria Franz	1839	best
Wurzbacher + <small>Leibstamm ab am 24.8.08, geboren. Nr. 11.54</small>	Helmuth Johann	2015	bestimmte, für die Schulz

September

Wagner,	Albert, Theodor, Alfred	1995.	
Wendland, ✓	Emma, Fritz, Otto	2004.	<del>bestimmte</del>
Weinmann,	Theodor, Fritz, Theodor	2007.	
Winguth,	Milly, Juliana,	2029.	
Walter,	Jans, Georg,	2048.	
Wilken,	Karl	2063.	

X  
Y  
Z

Willatowski,	Luis, Richard, Paul	2083.	
Wilhelm,	Lena,	2093.	
Weijers,	Luise, Maria, Wilhelm, Gustav	2104	+
Wewler,	Luis, Jakob,	2105	+
Wichmann,	Luis, Karl,	2181.	Luise, Fritz
Wierzorek,	Luis, Maria, Wilhelm	2186.	
Wagner	Karl, Fritz	1975	Luise, Poch
Walther	Luis	2131	Luise, Fritz, Fritz
Warneke ✓	Luis, Charlotte, Margarete	2000	Luise, Fritz, Fritz (Adoption)

October

Wernicke, ✓	Jacob, Lena	2202.	
Wischen,	Walter, Joseph,	2206.	
Wibierzinska,	Rudolf, Wolfgang,	2249.	
Walther,	Luis, Friedrich, Hermann,	2257.	
Wendt,	Luis, Paul, Wilhelm	2255.	+ 02.12.1950 in: Hachenheim St. Amt; Hachenheim Nr. 343/1450
Waldow,	Walter, Wolfgang,	2306	
Wiesner, ✓	Walter, Karl, Hermann,	2313.	Luise, Fritz, Fritz
Weise,	Luis, Wolfgang,	2315.	
Welsh,	Luis, Paul, Georg	2318.	
Wierusz,	Jacob, Charlotte	2330	Luise, Fritz
Wulff,	Luis, Fritz	2357.	

26.  
20. Wolff,  
Weber,  
Wrede,

Rudolf, Wilhelm, Karl Nr. 672  
Johanna, Paula,  
Adolf, Rudolf, Luise

2358.  
2794  
2319.

aus: A. 3. 1983 in:  
+ TK 4990 Stiglich/  
von Detlev

jetzt Leiffert

November

Willig,  
Witte,  
Wendland  
Wulsh  
Werner  
Wentzel ✓  
Welk  
Wische ✓  
Wischniowski  
Wolf  
Wolf ✓

Karl, Hermann  
Johann, Pauline, Elise,  
Alfred Muller  
Johann Lorenz  
Jella Lehmann  
Luise Hilferich August Ferdinand  
Johann Paul  
Luise Carl Otto  
Johann Muller  
Johanna  
Elise

2415  
2424  
2449  
2454  
2458  
2480  
2496  
2516  
2536  
2584  
2585

Luise Hilferich, jetzt  
Schulze  
aufgeh.  
jetzt Hilferich

+ 23. 11. 1984  
Ebensfeld Nr. 172

X  
Y  
Z

	December		
Wohler	Gertel, Palma, Lindeman	2625	
Wojciechowski ✓	Jana Helena Gertel	2596	
Wesjlowski	Liep Maria Jurek	2634	
Wurty ✓	Milij	2666	
Wahrer	Michy Adolf Jurek	2624	
Wohlmann	Michy Jurek	2693	
Wüller	Liep Ludwiga Frida	2696	
Walla	Aranka Milij	2710	
Winkler	Anna Maria	2734	
Weidemann ✓	Liesl Alfred Jurek	2756	
Wolff	Milij Paul Jurek	37	1909
Witt	Judith Jurek	2692	1909



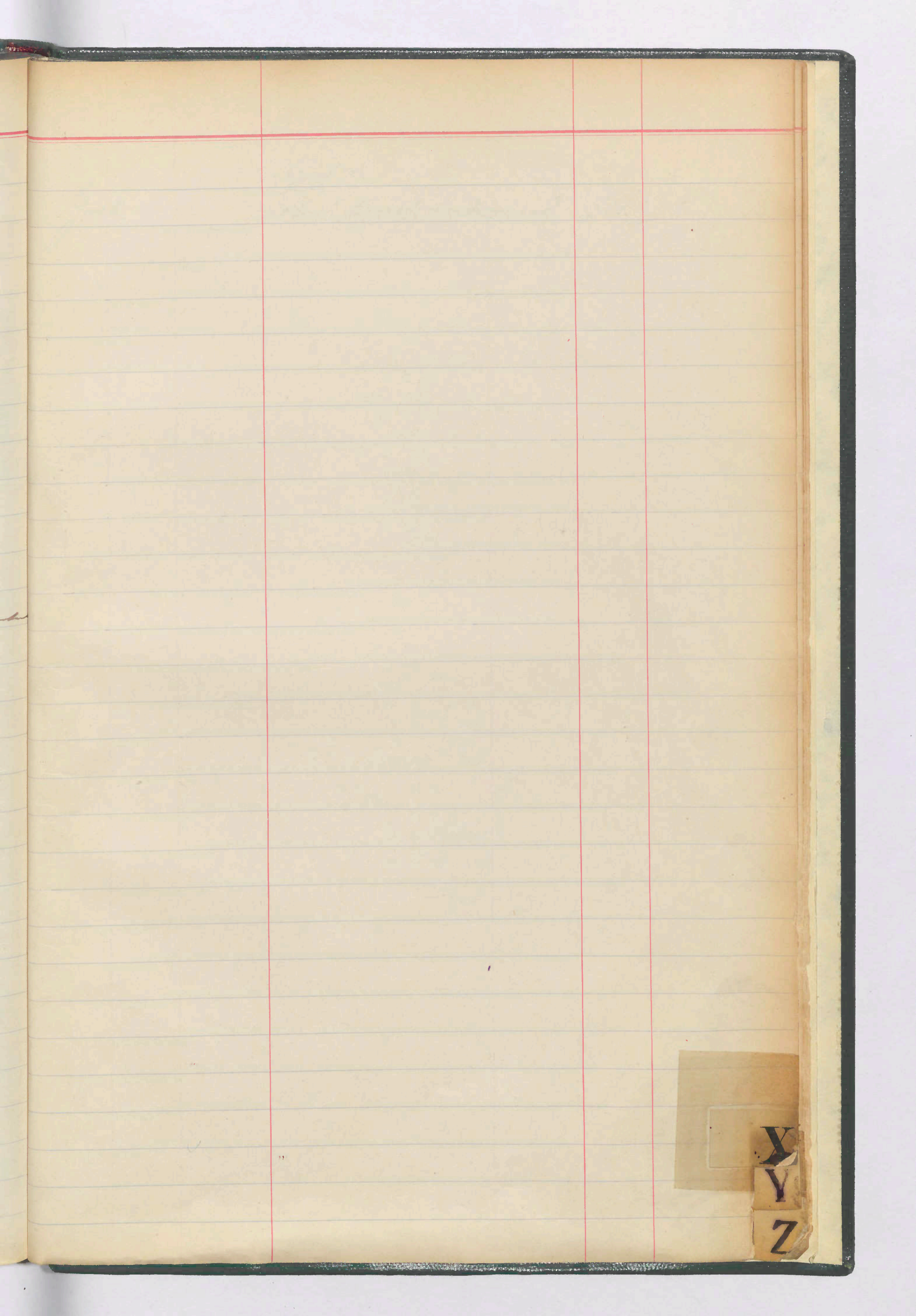

X  
Y  
Z

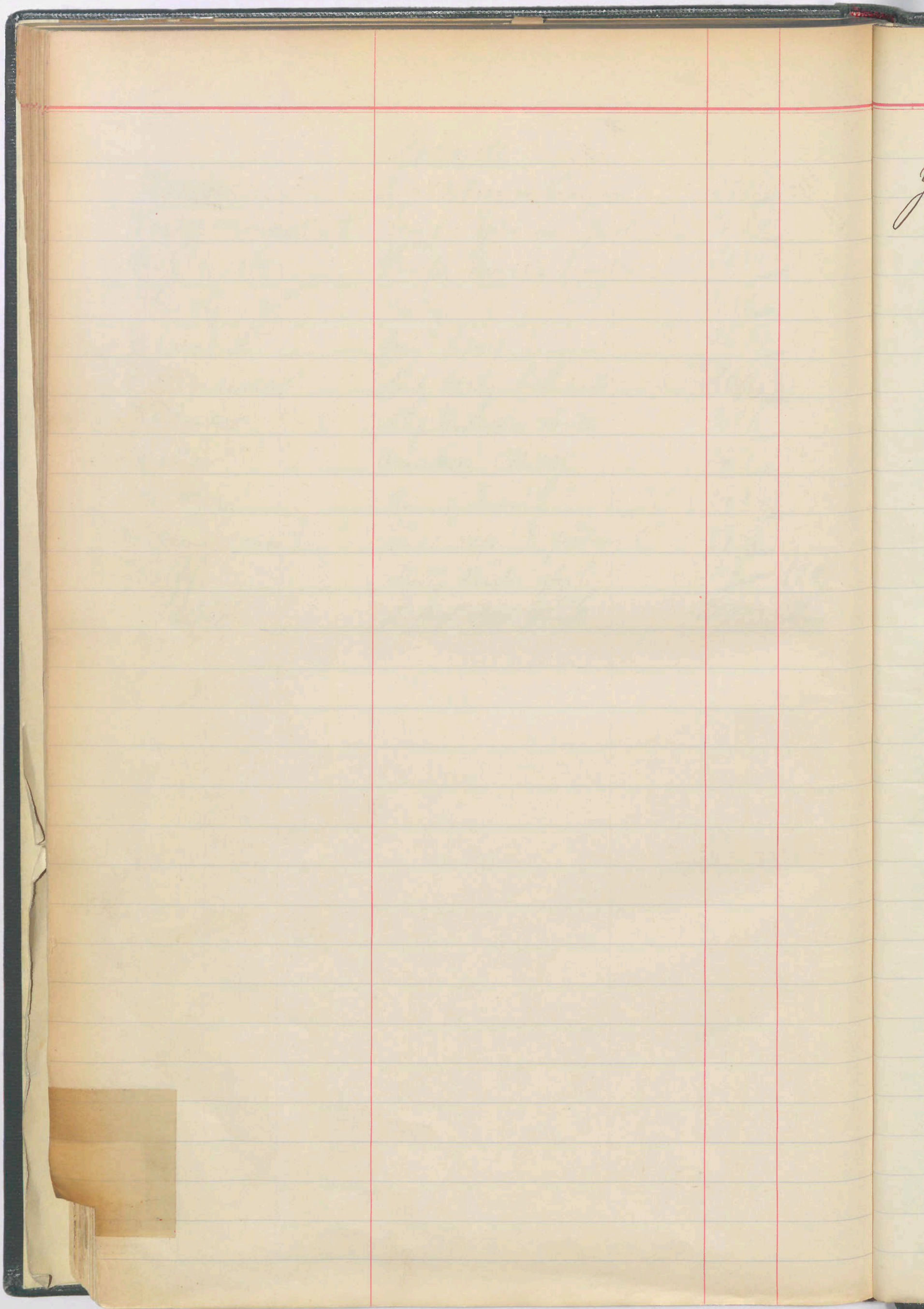

York,

April  
~~18~~  
Alford, Emil, Ferdinand 787.

Y

Z

		<u>Januar</u>	
Zernisch,	✓	Gudwig, Maria, Elisabeth	52
Ziehlke,		Julia, Sida, Lina,	87
Zillmann,		Rudolf, Hermann, Gustav	174
Zadow,	✓	Gustav, Maria,	220
Zerning,		Luis, Anna, Margareta	267
Zadeck		Guineif, Gust	349
			Leptin Prinze Rogynski

		<u>Februar</u>	
Zimdars,		Johannes, Ferdinand, Heinrich	332
Zurkotwend,		Erwin, Paul, Rudolf,	334
Ziegenhagen,		Alto, Gust,	438

		<u>Mars</u>	
Zolonyewski,		Gustav, Adolf, Paul	618
Zuleger,		Gustav, Fritz	705
Zaburke		Gustav, Adolf, Paul	618
			Zaburke Malyan Nannosin

Zum-Gahr, ✓  
Zwirner, ✓  
Zimpel,

April  
Jung, Leo,  
Zurbach, Fritz, Hermann  
Olo, Emil.

839.  
977  
1081

Zillmann, ✓  
Zielech,  
Zech,  
Zander,  
Zellmer,  
Zernikow, ✓

Mai  
Jura, Gabriel,  
Lüttich, Anna, Klavka,  
Margarita, Clara, Anna  
Muller, Paul  
Jung, Peter, Gust  
Anna, Hilda, Hildegard.

1018 ✓  
1050. *jezt Leitlopp*  
1052.  
1075.  
1162 ✓  
1206 ✓

Zechlin,  
Zehenderlein  
Zander,  
Zarth,

Juni

Zep, Jakob, Zep,  
Ostrow, August, Ludwig  
Zarrig, Georg,  
Zij, Zusp

1296  
1425  
1574  
2267  
by name of  
J. 31. Zehent  
J. Juni 1905.

Zick,  
Zeh,  
Zielinski,  
Zilles,  
Ziembler,  
Zinzelmeijer,  
Ziegler

Juli

Zwain, Friedrich, Wilhelm  
Zusp, Rudolf,  
Zurbrig, Jakob  
Zwarg,  
Zwika, Zep, Anna,  
Zwatt, Johann,  
Zwarg, Wilhelm Zwarg

1495  
1507  
1578  
1577  
1595  
1633  
1731  
Kapitän &  
J. 31. Sabirak  
J. 31. Albus  
+ J. tot arbeits

August

Zabel  
Zimhinska

Ostrow, Adolf  
Müchsen, Anna

1716  
1754  
1. 8. 08

Ziemann, ✓  
 Ziemann, ✓  
 Ziggel, ✓  
 Ziske,  
 Ziemke, ✓  
 Zlotos,  
 Zabiniski,  
 Zoitke,

September

Zupruba, Zoua, Wlartfu,  
 Auguvin, Zupfu, Zouka  
 Zrotot, Zupfu, Robert,  
 Zuro, Maldrumar,  
 Eina Gertrud Elfriede  
~~Zoua, Wlartfu, Zouka,~~  
 Wladaluna, Wladotka, Zoua  
 Zalayia, Zlijabry,  
 Zoua, Zildrygod, Zouma,

1953.

1954.

2009.

2030.

2058. TK. 2. 911

2092. adypt. Taschen

2154.

2192.

Zark,

October

Zrif, Zupf,

2267.

1. Juni  
1905.

November

Leidler, ✓	Alfred, Gust,	2407.
Peterberg ✓	Julitta Jofmann	2457 ✓
Lander <sup>just</sup> <del>Landpost</del>	Mary Alfred Windig	2489 ✓
Zöllner	Johann Zelenka	2492 + TR 3190
Zier ✓	Ille Zofka	2537 ✓
Zuge	Maria Otto Mary	2566 ✓
Zimmer	Johann Zwick	2574 +
Zhmann	Alexander Carl Zwick	2576 ✓
Ziggert -	Anton	2598 ✓
Zepewitz	Adolf Karl	2600 +

December

Zilisch	August Karl Fried	2691 +
Zeit	<del>Anna Maria</del> Karl Hermann	2725 briefl
Zielinski	Frau Zimm	2789 ✓
Zimmermann	Carl Leo Zimm	88 1909



