

Landesarchiv Berlin

P Rep. 805

Standesamt Berlin VI

Nr. 1094

Namensverzeichnis

Heiratsregister

1937

Verfilmung

6

1937

Landesarchiv
Berlin
P Rep. 805

Nr.: 1094

1937

Blm. 6

A
B
C
D
E
F
G
H
J
K
L
M
N
O
P
Q
R
S
T
U
V
W
X
Y

Des Ehemannes

Der Ehefrau

Familiename	Vorname	Rel.	Staatsan- gehörig- keit	Register- Nr.	früherer Familiename	Vorname	Rel.	Staatsan- gehörig- keit	Regist Nr
Januar									
Antonak	Wojna	Widow	Pol.	21					
Adamisty	Franz	Widow	Pol.	45					
Februar									
Anders	Paul	Widow	Pol.	96	Arndt	Julius	Widow	Pol.	46
März									
Arnold	Otto	Widow	Pol.	114	Andrä	Julius	Widow	Pol.	126
Abraham	Leinb	Widow	Pol.	164	Apholdt	Johanna	Widow	Pol.	135
					Arnoldt	Hanna	Widow	Pol.	182

Des Ehemannes

Der Ehefrau

Familienname	Vorname	Kel.	Staatsan- gehörig- keit	Register- Nr.	früherer Familienname	Vorname	Kel.	Staatsan- gehörig- keit	Register- Nr.
--------------	---------	------	-------------------------------	------------------	--------------------------	---------	------	-------------------------------	------------------

April

Srombrecht	Reinhold	no	v. 3.	199					
------------	----------	----	-------	-----	--	--	--	--	--

Mai

Aehlig	Gregor	no	v. 12.	330.					
Albrecht	Walter	no	v. 12.	332					
Likermann	Grieg	no	v. 14	337					
Arkenhagen	Wagert	no	v. 29.	384					

Juni

					Abromait	Anna	no	v. 11.	406
--	--	--	--	--	----------	------	----	--------	-----

Des Ehemannes					Der Ehefrau				
Familienname	Vorname	Nel.	Staatsan- gehörig- keit	Register- Nr.	früherer Familienname	Vorname	Nel.	Staatsan- gehörig- keit	Regist- Nr.
				<u>Juli</u>					
Ally	Helmut	Kath.	D. 17.	505	Arendt	Gertrud	no. D. 3.	464	
Albrecht	Wilhelm	Kath.	D. 21.	516	Arendt	Elly	no. D. 3.	465	
Albrecht	Josephus	Kath.	D. 30.	539	Auspach	Ferngard	no. D. 8.	479	
					Abel, geb. Lehmann	Anna	no. D. 19.	513	
				<u>August</u>					
				<u>September</u>					
Angermann	Rudolf	no. D. 6.		647	Arendt	Ludwig	no. D. 17.	675	
Arendt	Gerwin	no. D. 20.		688					
Altmann	Otto	no. D. 25.		705					

B
C
D
E
F
G
H
J
K
L
M
N
O
P
Q
R
S
h
S
T
U
V
W
X
Y

Des Ehemannes					Der Ehefrau				
Familienname	Vorname	Rel.	Staatsan- gehörig- keit	Register- Nr.	früherer Familienname	Vorname	Rel.	Staatsan- gehörig- keit	Register- Nr.
Oktober									
Stenberg	Grissian	m	1.26	814	Albrecht	Anna	m	1.27	819
					Chrouss	Käthe	m	1.25	810
November									
Orndt	Milly	m	1.20	879 878	Orndt	Josephine	m	1.20	879 880
					Andorf geb. Zimmings	Frederika	m	1.27	892
Dezember:									
Wami	Guinz	m	1.14	947	Erasmus	Fiji	m	1.9	925
Orndt	Jail	m	1.23	992					
Andorf	Anna	m	1.27	7007					
Andorfen	Freder	"	1.30	1020					

Des Ehemannes

Der Ehefrau

B

Familiennamen

Vorname

Nel.

Staatsan-
gehörig-
keit

Registernr.

früherer
Familiennamen

Vorname

Nel.

Staatsan-
gehörig-
keit

Registernr.

C

Januar

Roru	Wilhelm	m	5	2
Höhning	Franz	m	9	6
Hachnick	Wilhelm	m	9	7
Hederke	Alfons	m	16	17
Holl	Julian	m	30	35
Hednory	Paul	m	30	36

Blanche	Leopoldine	m	9	9
Bräuermeister	Charlotte	m	9	10

D

E

F

G

H

J

K

L

M

N

O

P

Q

R

S

h

S

T

U

V

W

X

Y

Des Ehemannes

Der Ehefrau

Familiennamen	Vorname	Rel.	Staatsan- gehörig- keit	Register- Nr.	früherer Familiennamen	Vorname	Rel.	Staatsan- gehörig- keit	Register- Nr.
Februar									
Raimann	Friedrich	mt	2.	47	Raimann	Kristin	mt	2.	48
Brack	Wes	mt	2.	48	Bräuer v. d. Leinwicks	Anna	mt	5.	51
Rischali	Otto	kt	4.	49	Rendik	Flora	mt	10.	68
Booja	Joseph	kt	8.	63	Reusslein v. d. Müller	Anna	mt	16.	78
Brain	Wilhelm	mt	16.	77					
Rergmann	Joseph	mt	16.	78					
Billa	Georg	kt	18.	86					
Rein	Joseph	mt	27.	99					

Des Ehemannes

Der Ehefrau

Familienname	Vorname	Rel.	Staatsan- gehörig- keit	Registe- Nr.	früherer Familienname	Vorname	Rel.	Staatsan- gehörig- keit	Regist ist r.
				März					
Brauner	Christine	m	D. 1.	103	Briggemann	g. Helene	m	D. 8.	119
Fäker	Luise	m	D. 6	115	Banner	Amalia	m	D. 18	139
Hünke	Anna	m	D. 6	117	Bamberg	Justine	m	D. 20	149
Braune	Gertrud	m	D. 8.	119	Rebenord	g. Helene	m	D. 20	152
Rath	Luise	m	D. 19	143	Dobrien	g. M. Margarethe	m	D. 20	155
Rath	Franz	m	D. 20	150	Blanke	Gertrud	m	D. 25	172
Wade	Luise	m	D. 23	162	Rehmer	Anna	m	D. 30	174
Rath	Billi	m	D. 25	173					

C
D
E
F
G
H
J
K
L
M
N
O
P
Q
R
S
T
U
V
W
X
Y

Des Ehemannes

Der Ehefrau

Familienname	Vorname	Rel.	Staatsan- gehörig- keit	Register- Nr.	früherer Familienname	Vorname	Rel.	Staatsan- gehörig- keit	Register- Nr.
April									
Rünke	Paul		ky. d. 2.	194	Rorhardt	Gertrud	no d. 3		199.
Pitz	Fritz		no. d. 6	219.	Brunn ^{ausg. d. d. 1.} geb.	Marin	no d. 6		208.
Rehme	Ernst		no d. 10.	220.	Ratsch	Minna	no d. 10.		221
Rehner	Ernst		ky. d. 10.	222	Ring	Margareth	ky. d. 10.		222
Ritzmann	Ernst		no d. 14.	235	Rümm	Fruta	no d. 10.		229
Redit	Friedrich		no d. 15.	238.	Rach	Luise	ky. d. 17.		255.
Rimke	Ernst		no d. 21.	264.	Rückelaff	Anna	no d. 24.		273
Reer	Ernst		no d. 24.	270	Rehke	Fritz	no d. 27.		276
Rückholz	Ernst		no d. 24.	273	Rehke	Elisabeth	no d. 27.		278.
Rose	Alwin		ky. d. 30.	288.	Roske	Friedrich	no d. 28.		280
					Rundt, geb. Gruner	Anna	no d. 28		281

Des Ehemannes

Der Ehefrau

Sachsen-Nr.	Familiennamen	Vorname	Rel.	Staatsan- gehörig- keit	Registe- Nr.	früherer Familiennamen	Vorname	Rel.	Staatsan- gehörig- keit	Registe- Nr.	ist
					Mat						
19.	Droßknecht	Johann	pl.	N. 5.	298	Brencke	Lina	no	N. 5.	297	
20.	Reilke	Ernst	no	N. 7.	309	Brian	Gebrüder	no	N. 5.	305	
21.	Netsch	Willy	no	N. 10.	327	Schrenstecker	Gertrud	no	N. 10.	327	
22.	Bauer	Karl	no	N. 11.	328	Büdde	Lina	no	N. 12.	332	
23.	Romfeld	Gebrüder	no	N. 22.	358	Borowj	Juliana	no	N. 14	338	
24.						Böhm	Frieda	no	N. 14	340	
25.						Roth	Gebrüder	no	N. 27.	378	
26.						Bredow	Margarethe	no	N. 29.	382	
27.						Bring	Margarethe	no	N. 29.	390	

C
D
E
F
G
H
J
K
L
M
N
O
P
Q
R
S
T
U
V
W
X
Y

Des Ehemannes

Der Ehefrau

Familienname	Vorname	Nel.	Staatsan- gehörig- keit	Register- Nr.	früherer Familienname	Vorname	Nel.	Staatsan- gehörig- keit	Register- Nr.
				Jun					
Bohner	Wilhelm	no	d. 12.	409	Braun	Stephan	no	d. 11.	408.
Bolleg	Jacob	no	d. 12.	410	Birch	Wimmer	no	d. 12.	415
Boldt	Otto	no	d. 12.	414	Bieber	Margaretha	no	d. 12.	416
Böenke	Gübert	no	d. 16	423	Birchthard	Lotta	no	d. 18	425.
Brückner	Wille	no	d. 16	424.	Bormann	Julia	no	d. 19	435.
Büney	Otto	no	d. 22	426.					
Büningart	Gerhard	no	d. 26	442.					

Des Ehemannes

Der Ehefrau

Familienname	Vorname	Rel.	Staatsan- gehörig- keit	Register- Nr.	früherer Familienname	Vorname	Rel.	Staatsan- gehörig- keit	Register- Nr.
				<u>Juli</u>					
Ritter	Joseph	m	D. 3.	468	Borchert	Ulrich	m	D. 10	490
Becker	Otto	glt.	D. 5	478	Brickholz	Frieda	m	D. 12	493
Böttcher	Max	m	D. 12	493	Baker	Margot	m	D. 22	520
Becker	Rudolf	glt.	D. 17	509	Brandt	Gerda	m	D. 24	524
Blühm	Friedrich	m	D. 24	525	Bühme	Margaretha	m	D. 29	536
					Bühme geb. Nelmer	Leblitz	m	D. 31	548

C
D
E
F
G
H
J
K
L
M
N
O
P
Q
R
S
T
U
V
W
X
Y

Des Ehemannes

Der Ehefrau

Familienname	Vorname	Rel.	Staatsan- gehörig- keit	Register- Nr.	früherer Familienname	Vorname	Rel.	Staatsan- gehörig- keit	Register- Nr.
				August					
Krindorf	Willi	md.	D. 3	551	Brischke	Anna	md.	D. 6	556
Beyer	Grafwart	md.	D. 7	566	Brennergeb.	Lotta	md.	D. 7	561
Röttiger	Lina	gottgl.	N. 14	582	Hegler				
Rathlo	Halter	md.	N. 28	617	Brunner	Maria	md.	D. 7	565
					Röggas	Elm	md.	N. 16	588
					Boike	Elisabeth	md.	N. 21	598
					Daloz geb. Liche	Maria	md.	N. 21	602
					Reitel	Agathe	md.	N. 21	603
					Rühlmann	Gertraud	md.	N. 28	613

Des Ehemannes

Der Ehefrau

Familienname	Vorname	Rel.	Staatsan- gehörig- keit	Regist- Nr.	früherer Familienname	Vorname	Rel.	Staatsan- gehörig- keit	Regist Nr.	ist tr.
September										
Breitweg	Anton	geb. d. 3.		634	Bahrpl. Kagl	Janner	geb. d. 3.		631	
Reusch	Wilhelm	geb. d. 4.		636	Baumer	Louise	geb. d. 3.		632	
Büsch	Christoph	geb. d. 4.		638	Baumer	Marian	geb. d. 4.		635	
Bremer	Adolph	geb. d. 29		712	Brauer	Anna	geb. d. 6.		647	
					Büttner	Lotta	geb. d. 11		665	
					Baumert	Wipplach	geb. d. 20		685	
					Femat geb.	Krausch, Elia	er. d. 21		691	
					Harkholz geb. Fauske	Mally	er. d. 21		690	
					Bornmann	Frau	geb. d. 25		703	

C
D
E
F
G
H
J
K
L
M
N
O
P
Q
R
S
T
U
V
W
X
Y

Des Ehemannes

Der Ehefrau

Familienname	Vorname	Rel.	Staatsan- gehörig- keit	Register- Nr.	früherer Familienname	Vorname	Rel.	Staatsan- gehörig- keit	Register- Nr.
Oktober									
Rügggraf	Miguel	i.	St. 2.	722	Blak	Justin	un.	St. 2.	729
Roche	Alb	un.	St. 2.	725	Rak	Maria	Sp.	St. 2.	732
Rüand	Thomas	un.	St. 2.	727	Reyer	Tippin	un.	St. 5.	736
Roskamm	Werner	un.	St. 7.	746	Preisschneider	Marin	un.	St. 6.	738
Roth	Yrnf	un.	St. 9.	768	Ramüller	Amalie	un.	St. 9.	769
Ragibian	Wibor	un.	St. 8.	747	Risch	Isabelle	un.	St. 9.	753
Rathel	Just	un.	St. 16.	782	Rosch	Luise Wilhelme	un.	St. 11.	766
Rodgers	Luise	un.	St. 19.	787	Rieber	Elizabeth	un.	St. 14.	775
Rösinger	Ernst	Sp.	St. 25.	809	Rinke	Justa	un.	St. 16.	778
Rehrendt	Alfred	Sp.	St. 30.	832	Rehring	Margarethe	un.	St. 22.	794
					Rehndt u. gl. Kellermann	Margarethe	un.	St. 23.	807
					Richter	Elise	Sp.	St. 23.	808
					Roschin	Josephine	un.	St. 30.	830

Des Ehemannes

Der Ehefrau

Familienname	Vorname	Rel.	Staatsan- gehörig- keit	Regist.- Nr.	früherer Familienname	Vorname	Rel.	Staatsan- gehörig- keit	Regist. Nr.	C
November										
Bückner	Gaude	m	N. 6	852	Boetz	Frika	m	N. 6	848	D
Bromma	Martin	Kath.	N. 16	868	Rollz	Margdalena	Kath.	N. 13	860	E
Erwiner	Fritz	m	N. 26	884	Raetzge	Paula	m	N. 13	861	F
Erzogenwöski	Ernst	glöb	N. 26	885	Raschke	Uli	m	N. 13	865	G
					Rothius	Filippant	m	N. 16	869	H
					Erwger	Christa	"	N. 26	884	J
					Löwenkner	Friedrich	m	D 27	886	K
					Linnemann geb. Erzogenwöski	Emilieklara	Kath.	D 27	890	L
					Lösch	Agnes	m	D 27	894	M
					Lückner	Gerda	m	N. 30	901	N
										O
										P
										Q
										R
										S
										Sh
										S
										T
										U
										V
										W
										X
										Y

Des Ehemannes

Der Ehefrau

Familiennamen	Vorname	Rel.	Staatsan- gehörig- keit	Register- Nr.	früherer Familiennamen	Vorname	Rel.	Staatsan- gehörig- keit	Register- Nr.
Dezember									
Gröbber	Gerhart	gHgl	J. 4	909	Gröbber	Luisa	w.	J. 4	911
Gronz	Paul	Mgl	J. 4	913	} Gröbber geb. Fitzner	Frederika	"	J. 6	918
Groß	Franz	gHgl	J. 11	940		} Gröbber geb. Gornitz	Margareta	w.	J. 11
Gröbber	Alwin	gHgl	J. 11	942	Gröbber		Edig	"	J. 11
Gröbber	Gerrit	w.	J. 18	964	} Gröbber geb. Schmidt	Wally	"	J. 18	965
Gröbber	Max	"	J. 18	965		Gröbber	Elisabeth	"	J. 17
Gröbber	Otto	"	J. 23	997	Gröbber	Anna	"	J. 20	972
Gröbber	Johann	"	J. 27	1003	Gröbber	Elli	"	J. 20	974
Gröbber	Willy	gHgl	J. 28	1009	Gröbber	Gildagard	"	J. 21	975
Gröbber	Max	w.	J. 28	1010	Gröbber	Harlotta	"	J. 22	985
Gröbber	Willi	"	J. 29	1011	Gröbber	Frederika	"	J. 22	986
Gröbber	Robert	"	J. 30	1018	Gröbber	Gildagard	"	J. 23	988
Gröbber	Guinz	"	J. 30	1022	Gröbber	Rita	"	J. 29	1073
					Gröbber	Gerda	Mgl	J. 30	1016

Des Ehemannes

Der Ehefrau

Familienname	Vorname	Rel.	Staatsan- gehörig- keit	Register- Nr.
--------------	---------	------	-------------------------------	------------------

früherer Familienname	Vorname	Rel.	Staatsan- gehörig- keit
--------------------------	---------	------	-------------------------------

C
D
E
F
G
H
J
K
L
M
N
O
P
Q
R
S
h
S
T
U
V
W
X
Y

Carl
Brosius
Rel. 2.
Februar 47

Erwin
Jansen
m 7 18
März 140

Des Ehemannes

Der Ehefrau

Familienname	Vorname	Rel.	Staatsan- gehörig- keit	Register- Nr.	früherer Familienname	Vorname	Rel.	Staatsan- gehörig- keit	Register- Nr.
				April					
					Eserman	Justina			no Hysl. 3. 204.
					Leppinowski	Agnes			no Hysl. 5. 206
				Mai					
					Clausing	Margareta			no A. 14 337
				Juni					
					Esperius	Anna			no S. 12. 418

Des Ehemannes

Der Ehefrau

Des Ehemannes					Der Ehefrau				
Familienname	Vorname	Nel.	Staatsan- gehörig- keit	Register- Nr.	früherer Familienname	Vorname	Nel.	Staatsan- gehörig- keit	Register- Nr.
				Juli					
				August					
Glase	Rita	no	S. 6	536					
				September					
					Kimelstei	Uon	no	S. 9	650
					Colyter	Dopp	no	S. 2	630
					Golan	Zufman	no	S. 9	651
					Brohkeim	Johes	no	S. 23	695
					Gärgan	Zachari	no	S. 31	718

D
E
F
G
H
J
K
L
M
N
O
P
Q
R
S
T
U
V
W
X
Y

ler-
r.

4
6

7

8

Des Ehemannes

Der Ehefrau

Familienname	Vorname	Rel.	Staatsan- gehörig- keit	Register- Nr.	früherer Familienname	Vorname	Rel.	Staatsan- gehörig- keit	Register- Nr.
--------------	---------	------	-------------------------------	------------------	--------------------------	---------	------	-------------------------------	------------------

Oktober

Carajinski Leo 1895.9. 762

~~Schuster Johanna 1895.7. 744~~

~~Cratz Klara 1895.16. 786~~

~~Citron Yella 1895.26. 815~~

November

Dezember

Gönn Ludwig 1895.30. 1017

~~Ljornski Dorothea 1895.27. 1012~~

Des Ehemannes

Der Ehefrau

Familienname	Vorname	Rel.	Staatsan- gehörig- keit	Register- Nr.	früherer Familienname	Vorname	Rel.	Staatsan- gehörig- keit	Register- Nr.
Januar									
Lammwischer	Luig			22.	Tein	Elly		16.	15.
					Dankert	gt. Klingberg		26.	28.
					Dohmann	Elisabeth		30	44
Februar									
					Trimmer	Luise		27.	96.

D
E
F
G
H
J
K
L
M
N
O
P
Q
R
S
h
S
T
U
V
W
X
Y

44
86
15

72

Des Ehemannes					Der Ehefrau				
Familienname	Vorname	Rel.	Staatsan- gehörig- keit	Register- Nr.	früherer Familienname	Vorname	Rel.	Staatsan- gehörig- keit	Register- Nr.

März

Lominke Gertrud m.H. 20. 151

April

Lübian Paul m.H. 3 202
 Loring Paul m.H. 21 259

Düllin Clara m.H. 10. 223
 Träger pl. Witt Gertrud m.H. 11. 233
 Trobelow Gustav m.H. 16. 242
 Lomke Elfr m.H. 17. 245
 Lombeck Wilh m.H. 30. 286

Des Ehemannes

Der Ehefrau

Familiennamen	Vorname	Rel.	Staatsan- gehörig- keit	Register- Nr.	früherer Familiennamen	Vorname	Rel.	Staatsan- gehörig- keit	Register- Nr.
Mai									
Lohms	Antonia		A. gl. d. B.	293	Töring	El. Bauer		Maryasche	208
Dietrich	Josephine		no d. 7.	308	Deibrich	August		Altd. 14	341
Dorszynski	Rigard		no d. 26	375	Doktor	Maria		Altd. 22	369
Juni									
Dünndey	Emaltor		no d. 5	397	Dienstherg	gl. d. B.		Maryasche	398
Dietsch	Junker		no d. 5	401	Debski	Verfüter		no d. 5	398
Douke	Billi		no d. 12	412	Dresdner	gl. d. B.		Freitag	409
Dierufeld	Fritz		no d. 16	422	Dreier	Maryasche		no d. 30	451
Doebel	Fritz		gl. d. B.	427					

E
F
G
H
J
K
L
M
N
O
P
Q
R
S
T
U
V
W
X
Y

Des Ehemannes					Der Ehefrau					
Familienname	Vorname	Rel.	Staatsan- gehörig- keit	Register- Nr.	früherer Familienname	Vorname	Rel.	Staatsan- gehörig- keit	Register- Nr.	
Juli										
Largasa	Kirst		germ. A. 2.	456	Deitschmann	Genev	md	d. 10	486	
					Deitschmann	Paul	md	d. 15	500	
					Dreger	Verhiler	md	d. 24	528	
August										
Dochter	Junng		germ. A. 2.	549	Lörner	Käthe	md	d. 12	575	
Dübro	Kirst		germ. D. 7	564	Hollweyer	Maryann	md	d. 21	604	
Dalmus	Walter		md	d. 28	620	Damber (Fräulein)	Genev	md	d. 24	608

Des Ehemannes

Der Ehefrau

Familiennamen	Vorname	Rel.	Staatsan- gehörig- keit	Register- Nr.	früherer Familiennamen	Vorname	Rel.	Staatsan- gehörig- keit	Register- Nr.
September									
Leiblich	Loy		no. 4	635	Döring	Widmer	Summa	no. 4	643
Darwitz	Justinam		no. 7	648	Dietze	Justin		no. 11	664
					Hilbrenner	Justin		no. 18	680
Oktober									
Dienemann	Rud		no. 16	783	Trows	Summa		no. 2	765
					Teilitz	Justin		no. 13	772
					Dähke	Justin		no. 19	782

E
F
G
H
J
K
L
M
N
O
P
Q
R
S
T
U
V
W
X
Y

Des Ehemannes					Der Ehefrau				
Familienname	Vorname	Rel.	Staatsan- gehörig- keit	Register- Nr.	früherer Familienname	Vorname	Rel.	Staatsan- gehörig- keit	Register- Nr.
November									
Dormian	Rüdi	Wif.	D 27	889	Dohut	Anna	W. v. 3		834
Däubitz	Otto	m	D 27	892	Niedrich	Lieselotte	m. v. 9		854
					Nirring	Walli	"	J. 27	895
Dezember									
Stoborow	Walli	m.	J 4	908	Nirring	Elfrida	m.	J. 8	947
					Nirring geb.	Luise	"	J. 18	967
					Nirring	Liese	"	J. 17	955

Des Ehemannes

Der Ehefrau

Familienname	Vorname	Rel.	Staatsan- gehörig- keit	Register- Nr.	früherer Familienname	Vorname	Rel.	Staatsan- gehörig- keit	Register- Nr.
März									
Ende	Klara	mm	N. 1.	103	Ende	Klara	mm	N. 1.	103
					Küldenstein geb. Schmidt	Elis	mm	D 24	164
April									
Andrejak	Marg	mm	N. 15.	237					
Isbert	Johann	mm	N. 17	254					

Des Ehemannes

Der Ehefrau

Familiennamen	Vorname	Rel.	Staatsan- gehörig- keit	Register- Nr.	früherer Familiennamen	Vorname	Rel.	Staatsan- gehörig- keit	Register- Nr.
				Mai					
Ehrlisch	Frinz	no	N. 8.	311	Geisbein	Edith	no	N. 14	342
Ehlers	Ad. Kur	no	N. 18.	349	Enders	Margaretha	no	N. 22.	358
Ehrlisch	Martin	no	N. 21.	356.	Ehm	Luise	no	N. 22	365
				June					
Ehret	Leinhard	no	N. 12.	416.					

E
G
H
J
K
L
M
N
O
P
Q
R
S
T
U
V
W
X
Y

Des Ehemannes

Der Ehefrau

Familienname	Vorname	Rel.	Staatsan- gehörig- keit	Register- Nr.	früherer Familienname	Vorname	Rel.	Staatsan- gehörig- keit	Register- Nr.
Juli									
Engel	Simon	Pres	D 31	543	ohne	Gertra	m	D 24	522
					Engel	Elli	m	D 24	531
					Engelke geb. Saller	Luise	m	D 24	532
August									
Edward	Erino	m	D. 7	560	Eisermann	Gertra	m	D. 7	566
Evan	Karl		D. 21	605	Eiche	Gildegard	m	D. 18	591
					Evan geb. Radel	Erna		D. 21	605

Des Ehemannes

Der Ehefrau

Familienname	Vorname	Rel.	Staatsan- gehörig- keit	Register- Nr.	früherer Familienname	Vorname	Rel.	Staatsan- gehörig- keit	Register- Nr.
September									
Eichhorst	Walter		no d. 11	654	Ewert	Anna		no d. 1	629
Ehse	Joseph		no d. 18	681					
Eismann	Georg		no d. 18	683					
Engelmann	Luise		no d. 28	696					
Oktobers									
Ewert	Wilhelm		no d. 9	755	Eberts	Justine		no d. 5	737
Eiser	Georg		no d. 9	764	Eichhorn	Luise		no d. 16	779
Ehring	Luise		no d. 11	769	Evers	John		no d. 30	824
Emmel	Luise		no d. 30	824					

F
G
H
J
K
L
M
N
O
P
Q
R
S
T
U
V
W
X
Y

Des Ehemannes

Der Ehefrau

Familienname	Vorname	Rel.	Staatsan- gehörig- keit	Register- Nr.	früherer Familienname	Vorname	Rel.	Staatsan- gehörig- keit	Register- Nr.
--------------	---------	------	-------------------------------	------------------	--------------------------	---------	------	-------------------------------	------------------

November

Eckloff	Max	no	N. 6	846	Eckloff	August	geb.	N. 1	833
Eckloff	Josephine	geb.	N. 8	853	Eckloff	Anty	no	N. 6	845
Eckloff	Milli	geb.	N. 20	880	Eckloff	geb. August	no	N. 6	846

Dezember

Lohse	Oskar	geb.	J. 4	912	Lohse	geb. Carl	geb.	J. 77	940
Lohse	Oskar	"	J. 7	992	Lohse	Carl	"	J. 22	982
Lohse	Wilhelm	no	J. 15	950	Lohse	Frank	"	J. 22	982

Des Ehemannes

Der Ehefrau

Familienname	Vorname	Rel.	Staatsan- gehörig- keit	Register- Nr.	früherer Familienname	Vorname	Rel.	Staatsan- gehörig- keit	Register- Nr.
Januar									
Fleischmann	Grotz		Kath D 30	37	Fehling	Ljorolth		ev. N. 23	27
					Friige	geb. Schlangel		ev. N. 26	29
Februar									
Fisch	Fritz		ev. N. 4	50					
Fischer	Gust		ev. N. 6	59					
Fickmann	Max		ev. N. 6	61					
Fischer	Augustin		Kath. N. 26	93					

F
G
H
J
K
L
M
N
O
P
Q
R
S
ch
S
T
U
V
W
X
Y

Des Ehemannes					Der Ehefrau				
Familienname	Vorname	Rel.	Staatsan- gehörig- keit	Register- Nr.	früherer Familienname	Vorname	Rel.	Staatsan- gehörig- keit	Register- Nr.
März									
Fielitz	Jung		no. S. 4.	108.	Fejer	Hildegard		no. S. 22.	156
Fors	Herrtor		Kap. 19.	141	Fabianke	Maria		no. S. 25.	176
Fredrich	Bischof		no. S. 20.	155					
Fischer	Walter		no. S. 22.	158					
April									
Felskau	Otto		no. S. 9.	216	Ferch	Kelma		no. S. 3.	196
Fischel	Adrian		no. S. 17.	249	Fierke	Martha		no. S. 5.	207
Frolich	Adrian		no. S. 17.	250	Franke	Gertrud		no. S. 22.	262
Frohenau	Marg		no. S. 27.	276	Freimark	Liese		no. S. 24.	271
Freiberg	Gertrud		no. S. 28.	280.					

Des Ehemannes

Der Ehefrau

Familienname	Vorname	Rel.	Staatsan- gehörig- keit	Register- Nr.	früherer Familienname	Vorname	Rel.	Staatsan- gehörig- keit	Register- Nr.
Mai									
Frohberg	Guise			no. 27. 378.	Fraukenstein	Therese		no. 5.	304
Friese	Luise			no. 29. 385	Förster	Nora		no. 14.	346
Frank	Albert			no. 29. 390	Friedrich	Pauline		no. 20.	355
					Frost	Forn		no. 29.	386
					Fritze	Juliane		no. 29.	388
Juni									
					Franse	Wilh.		no. 12.	499

G
H
J
K
L
M
N
O
P
Q
R
S
ch
S
T
U
V
W
X
Y

Des Ehemannes

Der Ehefrau

Familienname	Vorname	Rel.	Staatsan- gehörig- keit	Register- Nr.	früherer Familienname	Vorname	Rel.	Staatsan- gehörig- keit	Register- Nr.
				<u>Bulg.</u>					
Finka	Friderich	rel.	no. D. 10	484	Forsich	Maria	rel.	no. D. 10	484
Fuchs	Walter	rel.	no. D. 15	500	Fürmann	Kath.	rel.	no. D. 29	538
Feldmann	Walter	rel.	no. D. 19	512					
Förster	Johnnes	rel.	no. D. 29	538	Fischer	Agnes	rel.	no. D. 31	545
Fischer	Otto	rel.	no. D. 31	545					
Frödrich	Wolff	rel.	no. D. 31	546					

August

Fronz	Friderich	rel.	no. D. 7	538	Friedler	Guilia	rel.	no. D. 3	551
Fauß	Fronz	rel.	no. D. 9	567	Frischmann	Paulina	rel.	no. D. 10	569
Francson	Lorent	rel.	no. D. 13	574	Frischmann	Luise	rel.	no. D. 10	574
Falkowski	Wass	rel.	no. D. 21	598					
Figeis	Johnnes	rel.	no. D. 26	610					
Fordou	Rolf	rel.	no. D. 27	611					
Fürth	Paul	rel.	no. D. 28	618					
Fühner	Arthur	rel.	no. D. 28	621					

Des Ehemannes

Der Ehefrau

Familienname	Vorname	Rel.	Staatsan- gehörig- keit	Register- Nr.	früherer Familienname	Vorname	Rel.	Staatsan- gehörig- keit	Register- Nr.
--------------	---------	------	-------------------------------	------------------	--------------------------	---------	------	-------------------------------	------------------

September

Frohlich	Winfried			652	Fritze	Lilly			646
Fritsche	Georg			692	Feller	Marion			649
Fahrenholz	Adrian			707	Friderici	Gräfin			659
					Felscher	Adem			660
					Frankel	geb. Fippel			689

Oktober

Friedrich	Ludwig			738	Fischer	Minna			730
Fischer	Georg			751	Fischer	Brigitte			746
Frick	Georg			756					
Frederich	Alwin			798					
Fricke	Witold			810					
Friedemann	Ernst			820					
Fischer	Julius			827					

G
H
J
K
L
M
N
O
P
Q
R
S
ch
S
T
U
V
W
X
Y

Des Ehemannes

Der Ehefrau

Familienname	Vorname	Rel.	Staatsan- gehörig- keit	Register- Nr.	früherer Familienname	Vorname	Rel.	Staatsan- gehörig- keit	Register- Nr.
November									
Fischer	Georg	m.	Marken los 19	873	Forbisch	Christina	m.	D 27	888
Fischer	Karl	m.	D 20	875	Fischer	Frieda	m.	D 27	889
Fischer	Carl	"	J. 29	899					
Dezember									
Fink	Johann	m.	J. 4	915	Fischer	Felix	m.	J 18	969
Fink	Georg	"	J 7	920					
Fink	Paul	m.	J 7	923					
Fink	Olto	m.	J 11	937					
Fischer	Erwin	ytgl.	J 16	954					
Fischer	Erwin	"	J 18	959					
Fischer	Georg	m.	J 22	981					
Fischer	Karl	"	J 23	990					
Fischer	Albert	ytgl.	J 23	994					
Fischer	Rudolf	m.	J 27	1002					
Fischer	Heinrich	"	J 27	1004					

Des Ehemannes

Der Ehefrau

Familienname	Vorname	Rel.	Staatsan- gehörig- keit	Register- Nr.	früherer Familienname	Vorname	Rel.	Staatsan- gehörig- keit	Register- Nr.
Gell	Molter			28.	Großher	Julius		19	6
					Großmann	Johanna		19	11
					Gütscher	Harlotte		19	12
					Girke	Margarete		16	16

Januar

G
H
J
K
L
M
N
O
P
Q
R
S
ch
S
T
U
V
W
X
Y

Des Ehemannes

Der Ehefrau

Familienname	Vorname	Rel.	Staatsan- gehörig- keit	Register- Nr.	früherer Familiename	Vorname	Rel.	Staatsan- gehörig- keit	Register- Nr.
Februar									
Grimme	Anton		preuss.	52	Gatka	Wilhelmine		preuss.	54
Griesche	Felix		preuss.	64	Goersch	Richard		preuss.	67
Grosche	Johann		preuss.	79	Grosch	Maria		preuss.	84
Gramsch	August		preuss.	90	Günder	Luise		preuss.	94
Günther	Friedrich		preuss.	95	Giani	Margarete		preuss.	102

Des Ehemannes

Der Ehefrau

Familienname	Vorname	Nel.	Staatsan- gehörig- keit	Register- Nr.	früherer Familienname	Vorname	Nel.	Staatsan- gehörig- keit	Register- Nr.
				März					
Günther	Friedrich	no	D. 3.	105	Grühn geb. Mischel	Elisabeth	no	D. 3.	106
Grashoff	Karl	no	D. 3.	106	Libas	Elisabeth	no	D. 6	116
Gleisner	Kroner	no	D. 22	160	Gräiser	Elisabeth	no	D. 11	123
					Görlich	Anna	no	D. 13	128
					Grieser	Therese	no	D. 18	136
					Gent	Anna	no	D. 18	138
					Gerbig	Elisabeth	no	D. 19	144
					Graus	Anton	no	D. 24	185

H
J
K
L
M
N
O
P
Q
R
S
ch
S
T
U
V
W
X
Y

Des Ehemannes

Der Ehefrau

Familienname	Vorname	Rel.	Staatsan- gehörig- keit	Register- Nr.	früherer Familienname	Vorname	Rel.	Staatsan- gehörig- keit	Register- Nr.
				April					
Garbe	Friz	no.	N. 3.	197	Gronert	Luotilla	no	N. 3	203
Groupe	Gudbert	no	N. 3.	204	Gatska	Jesper	no	N. 7	211
Gaerlich	Jens	no	N. 10.	221	Gebel	Christen Fredrik	no	N. 10.	219
Gehrke	Willi	no	N. 13.	234	Grofs	Maria	no	N. 10.	227
Graise	Louise	no	N. 16.	242	Grofskopf	Lorenz	no	N. 17.	247
Graglin	Wag	no	N. 22.	262	Grahl	Margarete	no	N. 17.	252
Grimze	Philipp	no	N. 27.	277	Gatclaff	Maria	no	N. 24.	269
					Gabe	Franziska	no	N. 27.	277
					Gappinski	Margarete	no	N. 30.	285
					Geifster	Filip	no	N. 30.	290

Des Ehemannes

Der Ehefrau

Familienname	Vorname	Rel.	Staatsan- gehörig- keit	Register- Nr.	früherer Familienname	Vorname	Rel.	Staatsan- gehörig- keit	Register- Nr.
				Mat					
Gerike	Alfons		pl. d. 5.	300	Güse	Alf	pl. d. 3.		292
Groszer	Felicit		pl. d. 5.	301	Gaedtke	Anna	pl. d. 3.		295
Gschwan	Gebrud		pl. d. 8.	320	Garnitz	Johanna	pl. d. 8.		315
Griesel	Albert		pl. d. 13.	338	Gehrich	Kristin	pl. d. 8.		318
Grund	Frans-Joachim		pl. d. 19.	351	Groch	Kristin	pl. d. 22.		360
Griberow	Frans		pl. d. 22.	364	Großmüller	Winn	pl. d. 26.		376
Gragert	Wilhelm		pl. d. 22.	366	Grobby's	Sparwahn	pl. d. 29.		385
Gück	Frans		pl. d. 25.	370					
Greiner	Gebrud		pl. d. 29.	383					

H
J
K
L
M
N
O
P
Q
R
S
ch
S
T
U
V
W
X
Y

Des Ehemannes					Der Ehefrau				
Familienname	Vorname	Rel.	Staatsan- gehörig- keit	Register- Nr.	früherer Familienname	Vorname	Rel.	Staatsan- gehörig- keit	Register- Nr.
				Jung					
Grossert	Johann		getgl. d. 3.	393	Grove	Anna	m.	d. 5	401
Günlag	Alfred		m. d. 4.	395	Görth	Fräulein	w.	d. 16	424
Ganger	Ernst		w. d. 7.		Günther	geb. Sigmund Louise	w.	d. 19	432
Gaidner	Ernst		w. d. 19	432					
Gaebel	Georg		getgl. d. 25	434					

Des Ehemannes

Der Ehefrau

Familienname	Vorname	Rel.	Staatsan- gehörig- keit	Register- Nr.	früherer Familienname	Vorname	Rel.	Staatsan- gehörig- keit	Register- Nr.
				<u>Bull.</u>					
Bettel	Kriino	md	D. 10	487	Großmann	Novor	grüßl. 2.		456
Blombitza	Rind	md	D. 10	491	Groske	Gunn	md S. 3.		462
Greiser	Grafant	md	D. 12	494	Grotke	Frieda	md febr. 7.		473
Geilfins	Günze	md	D. 31	541	Uleib	Linselotte	md D. 10.		485
					Garrisch	Kantze	md D. 17.		508
					Gensert	Gilbergant	md. D. 21.		517
					Güler	Gelfinde	md. D. 26.		534

H
J
K
L
M
N
O
P
Q
R
S
ch
S
T
U
V
W
X
Y

Des Ehemannes

Der Ehefrau

Familiennamen	Vorname	Rel.	Staatsan- gehörig- keit	Register- Nr.	früherer Familiennamen	Vorname	Rel.	Staatsan- gehörig- keit	Register- Nr.
August									
Geister	Yvartant.	ms	D. 7	563	Graf Winterfeld	Gildewend	ms	D. 14	581
Grill	Kaus-Gintur	ms	D. 7	565	Gründmann	Wolff	ms	D. 21	600
Gabler	Gent	ms	D. 14	579					
Graf	Rint	ms	D. 14	587					
Günz	Walter	ms	D. 21	594					
Gohlke	Gronann	ms	D. 21	601					
Ganter	Anton	ms	D. 28	607					
Gohlke	Walter	ms	D. 21	627					
Gründens	Rint	ms	D. 28	637					

Des Ehemannes

Der Ehefrau

Familienname	Vorname	Rel.	Staatsan- gehörig- keit	Register- Nr.	früherer Familienname	Vorname	Rel.	Staatsan- gehörig- keit	Register- Nr.
September									
Gravidsanz	Kirst		preuss. d. 1.	629	Gröschel	Frau		preuss. d. 11	656
Grothe	Lois		preuss. d. 4.	643	Grünther	Frieda		preuss. d. 22	693
Glöden	Wag		preuss. d. 25.	702					
Grünblau	Felix		preuss. d. 30.	714					

H
J
K
L
M
N
O
P
Q
R
S
ch
S
T
U
V
W
X
Y

Des Ehemannes

Der Ehefrau

Familienname	Vorname	Rel.	Staatsan- gehörig- keit	Register- Nr.	früherer Familienname	Vorname	Rel.	Staatsan- gehörig- keit	Register- Nr.
Oktober									
Gatzke	Otto		nr. d. 2.	723	Gebauer	Gertrud		nr. d. 2.	728
Gottwald	Friz		nr. d. 7.	743	Gerstenberger	Lisa		nr. d. 4.	735.
Gunt	Greg		Rel. d. 13	773	Griest	Juster		nr. d. 7.	745
Groszer	Ernst		nr. d. 14.	774	Groh	Ulla		nr. d. 9.	758.
Griethschmidt	Eriz		nr. d. 14	777	Grapinski	Ulli		nr. d. 19	788
					Gollnick ^{geb.} Sagmeister	Gertrud		nr. d. 26.	812.
					Grenlich	Maria		Rel. d. 26.	817.
					Gent	Elisabeth		nr. d. 27.	820.

Des Ehemannes

Der Ehefrau

Familienname	Vorname	Rel.	Staatsan- gehörig- keit	Register- Nr.	früherer Familienname	Vorname	Rel.	Staatsan- gehörig- keit	Register- Nr.
November									
Glanke	Karl	no	N. 6	845	Grafmann	geb. Jendryschik	no	N. 9	855
Gregorowski	Ernst	no	N. 10	856	Grauswind	Luzia	no	N. 13	864
Griebenow	Paul	no	D 20	881	Glander	Felix	no	N. 16	871
Gribler	Arthur	no	D 27	893	Grunz	Frederic	no	D 20	877
Grimmel	Ludwig	no	D 27	894	Gronwald	geb. Czajka, Antonia	no	D 20	879
					Gribler	geb. Hiller, Frieda	no	D 27	878
									893
Dezember									
Gintz	Paul	no	I. 3	904	Glabron	Walter	no	I. 18	959
Grimm	Adolf	no	I. 11	929	Gottlob	Gertrud	no	I. 18	963
Golipf	Wilhelm	no	I. 11	939	Gribler	Felix	"	I. 17	956
Greller	Willy	no	I. 11	941					
Grimm	Ernst	"	I. 21	976					
Güttler	Ernst	no	I. 22	984					
Golubski	Ernst	"	I. 23	991					
Grimm	Ernst	no	I. 23	999					
Grimm	Ernst	"	I. 29	1014					

H
J
K
L
M
N
O
P
Q
R
S
sch
S
T
U
V
W
X
Y

Des Ehemannes

Der Ehefrau

Familiennamen	Vorname	Rel.	Staatsan- gehörig- keit	Register- Nr.	früherer Familiennamen	Vorname	Rel.	Staatsan- gehörig- keit	Register- Nr.
				Januar					
Heinrich	Louise	geb.	D 9	13	Heinrich geb. Michael	Frau	geb.	D 9	13
Heyer	Rosalie	geb.	N. 26	29	Wohlfeld	Charlotte	geb.	D 16	18
Halenke	Erwin	geb.	D 30	40	Sensdowski	Frau	geb.	N. 29	33

H
J
K
L
M
N
O
P
Q
R
S
ch
S
T
U
V
W
X
Y

Des Ehemannes

Der Ehefrau

Familienname	Vorname	Rel.	Staatsan- gehörig- keit	Register- Nr.	früherer Familienname	Vorname	Rel.	Staatsan- gehörig- keit	Register- Nr.
--------------	---------	------	-------------------------------	------------------	--------------------------	---------	------	-------------------------------	------------------

februari

Krübe	Adolph	am	n. 9.	66.	Hoffmann geb. Ehrentraut	M. n. 19.			82
Klassold	Maximilian	am	n. 18.	81	Herrzog geb. Reich	Maximilian	am	n. 23.	89
Kreimann	Wilhelm	am	n. 20.	87					

Des Ehemannes

Der Ehefrau

Familienname	Vorname	Nel.	Staatsan- gehörig- keit	Register- Nr.	früherer Familienname	Vorname	Nel.	Staatsan- gehörig- keit	Register- Nr.
				März					
Lorwege	Louise	no. 5.		111	Landl	Adina	no. 4.		107
Hensche	Margaritha	no. 10.		120	Hüpenbercker	Filippine	no. 19.		144
Hildebrand	Johanna	no. 11.		122	Häring	Maria	no. 20.		148
Hensel	Johanna	no. 11.		123	Hellwig	Gottfried	no. 24.		168
Hirth	Luise	no. 12.		124	Hammann	Luise	no. 25.		174
Holz	Milli	no. 13.		132	Heinzelmann	Antonia	no. 25.		174
Heidgen	Johanna	no. 19.		144	Haberlan	Filippine	no. 25.		180
Herrmann	Johanna	no. 22.		157					
Hüber	Johanna	no. 23.		161					
Heinisch	Luise	no. 24.		169					

J
K
L
M
N
O
P
Q
R
S
ch
S
T
U
V
W
X
Y

Des Ehemannes					Der Ehefrau				
Familienname	Vorname	Rel.	Staatsan- gehörig- keit	Register- Nr.	früherer Familienname	Vorname	Rel.	Staatsan- gehörig- keit	Register- Nr.
				April					
Herrmann	Joseph		no. 1.	189	Herrmann	Joseph		no. 10.	220
Herrmann	Joseph		no. 8.	215	Herrmann	Joseph		no. 10.	225
Herrmann	Joseph		no. 17.	244	Herrmann	Joseph		no. 17.	251
Herrmann	Joseph		no. 17.	256	Herrmann	Joseph		no. 21.	260
Herrmann	Joseph		no. 23.	263	Herrmann	Joseph		no. 24.	268
Herrmann	Joseph		no. 24.	265					
Herrmann	Joseph		no. 30.	289					

Des Ehemannes

Der Ehefrau

Familienname	Vorname	Rel.	Staatsan- gehörig- keit	Register- Nr.	früherer Familienname	Vorname	Rel.	Staatsan- gehörig- keit	Register- Nr.
				Maj					
Kamann	Johann	no. v. 5.		299	Kang v. Gange	Uli	regist. 3.		293
Lina	Christ	no. v. 8.		321	Kaase	Ursula	no. v. 5.		298.
Hebert	Wilhelm	no. v. 12.		331.	Heimert	Justina	ky. v. 10.		326.
Hambürger	Guinoy	no. v. 14.		342	Kabu	Margot	no. v. 11.		328.
Hess	Gelmut	no. v. 14.		343	Hilse v. Kap	Justa	no. v. 22.		362
Kadenberg	Robert	ky. v. 22.		359					
Köpfer	Karl	no. v. 22.		360					
Kirchland	Walter	no. v. 22.		361					
Kerke	Rifard	no. v. 25.		371					
Köhne	Billi	regist. v. 28.		380					
Kesse	Benno	no. v. 29.		386					

J
K
L
M
N
O
P
Q
R
S
ch
S
T
U
V
W
X
Y

Des Ehemannes					Der Ehefrau				
Familienname	Vorname	Rel.	Staatsan- gehörig- keit	Register- Nr.	früherer Familienname	Vorname	Rel.	Staatsan- gehörig- keit	Register- Nr.
				August					
Koegg	Rosal	M.	D. 4	554	Kinke	Yntwit	no	D. 2	550
Kennig	Yriy	M.	D. 7	561	Kagemann	^{suppl.} Pädiger Luvin	no	D. 14	580
Gelij	Lunnillo	.	D. 10	570					
Herbrich	Riut	M.	D. 12	574					
Hartmann	Jand	M.	D. 12	575					
Herrlach	gebürt Georg	no	D. 14	586					
Hannig	Karl	no	D. 18	591					
Henschel	gebürt	no	D. 28	619					

Des Ehemannes

Der Ehefrau

Familienname	Vorname	Rel.	Staatsan- gehörig- keit	Register- Nr.	früherer Familienname	Vorname	Rel.	Staatsan- gehörig- keit	Register- Nr.	
				September						
Kühnel	Max			m. d. 17.	674	Hirsch	Lytina		m. d. 4.	638.
Hüber	Gertrud			1. Okt. 18.	678	Krebojk	Rynda		1. Okt. 18.	645
						Hartmann	Gertrud		m. d. 11.	661.
						Heider	Anna		1. Okt. 15.	674.
						Hoffmann	Gertrud		m. d. 18.	176.
						Horn	Elisabeth		m. d. 18.	679
						Hänisch	Elisabeth		m. d. 1. Okt.	689
						Hoffmann	Ellie		m. d. 25.	706
						Hort	Elisabeth		m. d. 1. Oktober.	

J
K
L
M
N
O
P
Q
R
S
ch
S
T
U
V
W
X
Y

Des Ehemannes					Der Ehefrau				
Familienname	Vorname	Rel.	Staatsan- gehörig- keit	Register- Nr.	früherer Familienname	Vorname	Rel.	Staatsan- gehörig- keit	Register- Nr.
				Ottobeg					
Kaynes	Willi	m.	N. 2.	726	Karwig	Josephine	m.	N. 9.	755
Lein	Felmut	w.	N. 8.	748	Lehn	Barbara	w.	N. 9.	762
Hoffmann	Rust	w.	N. 9.	750	Kasemann	Liploth	w.	N. 9.	764
Landt	Rust	m.	N. 11.	767	Hort	Elsa	w.	N. 13.	770
Hiller	Georg	w.	N. 16.	780	Kornelung	pl. Winkel	w.	N. 22.	793
Ladand	Rustaf	m.	N. 22.	797	Hübner	Mirwin	w.	N. 22.	795
Hienisch	Olto	w.	N. 30.	828	Hoffmann	Grete	w.	N. 23.	804

Des Ehemannes

Der Ehefrau

Familiennamen	Vorname	Rel.	Staatsan- gehörig- keit	Register- Nr.	früherer Familiennamen	Vorname	Rel.	Staatsan- gehörig- keit	Register- Nr.
November									
Hornuth	Grossmann	Kath.	N. 6	843	Hollender	Gildegard	ev.	N. 6	841.
Hensel	Hünter	ev.	N. 6	844	Henschke	Mattha	ev.	N. 6	849.
Hahn	Robert	evl.	N. 6	847	Hänse	Grata	ev.	J. 13.	862
Haynes	Gertrud	evl.	Engl.	866.	Heringmann	Eller	ev.	D. 20	876.
Herrmann	Luise	ev.	D. 27	890	Herrmann	Luise	Kath.	D. 20	881
Hoffmann	Rudolf	evl.	J. 30	901					

J
K
L
M
N
O
P
Q
R
S
ch
S
T
U
V
W
X
Y

Des Ehemannes					Der Ehefrau				
Familienname	Vorname	Rel.	Staatsan- gehörig- keit	Register- Nr.	früherer Familienname	Vorname	Rel.	Staatsan- gehörig- keit	Register- Nr.
				Dezember					
Grafen	OTTO	nr.	J. 73	944	Gieffner	Bildhauer	glb.	J. 4	913
Gornke	OTTO	"	" 29	1015	Grimm geb. Ginn	Garten	glb.	J. 6	976
					Grafen	elli	nr.	J. 11	933
					Gornke	Elfrida	"	J. 11	935
					Gornke	Frider	glb.	J. 14	945
					Gornke	Emma	nr. lg.	J. 16	954
					Gosopp	Lilke	nr.	J. 18	960
					Ginn	Elfrida	"	J. 29	1014
					Ginsel geb.	Dietrich			
						Margarete	"	J. 30	1018
					Goldschmidt geb.	Wife			
						Luna	"	J. 30	1021

Des Ehemannes

Der Ehefrau

Familienname	Vorname	Rel.	Staatsan- gehörig- keit	Register- Nr.	früherer Familienname	Vorname	Rel.	Staatsan- gehörig- keit	Register- Nr.
Januar					Jürgens	Else	am J. 27.		30.
					Jonas	Annemaria	am J. 28.		31.
Februar					Jorczyk	Else	am J.		
					Jessen	Franz	am J. 2.		47.
					Edelplutskowski	Anna	am J. 4.		49.
					Jüng	Julia	am J. 17.		79.
					Jeschal	Frota	am J. 27.		99.

J
K
L
M
N
O
P
Q
R
S
ch
S
T
U
V
W
X
Y

Des Ehemannes

Der Ehefrau

Familienname	Vorname	Nel.	Staatsan- gehörig- keit	Register- Nr.	früherer Familienname	Vorname	Nel.	Staatsan- gehörig- keit	Register- Nr.
März									
Jordan	Luif		no S. 5.	110	Jordan	pl. Eilwold, Luif	no S. 5.		110
Jackwitz	Lyring		no S. 6	116					
Jünge	Lyring		no S. 24	168					
April									
Jost	Mihelun		no S. 1	190	Jacob	Gemiatte	no S. 7		212
Eden	Luif		no S. 17	246	Jedrajozare	pl. Ramadzen ^{no S.} 24			264
					Jordan	Jofanna	no S. 24		272
					Jüst	pl. Hein Euffenim	no S. 29		283

Des Ehemannes					Der Ehefrau				
Familienname	Vorname	Rel.	Staatsan- gehörig- keit	Register- Nr.	früherer Familienname	Vorname	Rel.	Staatsan- gehörig- keit	Register- Nr.

				July					
Israël	Karl		unf. d. 5	469	Fremert	Wajila		unf. d. 2	457
Jordan	Riist		unf. d. 12	492	John yb. Goldbach	Blumr.		unf. d. 2	460
Janke	Paul		unf. d. 20	514	Ilten yb Gzabinsku	Yarta		unf. d. 14	499
					Jahnke	Ynstreit		unf. d. 14	498
					Jahnke	Yalun		unf. d. 28	535
					Jannick	Fowlottu		unf. d. 31	542

				August					
Jagdt	Furtinunt		unf. d. 10	569					

Des Ehemannes

Der Ehefrau

Familiennamen	Vorname	Rel.	Staatsan- gehörig- keit	Register- Nr.	früherer Familiennamen	Vorname	Rel.	Staatsan- gehörig- keit	Register- Nr.
---------------	---------	------	-------------------------------	------------------	---------------------------	---------	------	-------------------------------	------------------

September

Zentsohn	Friny	an d. 20.		689	Frankowski	Lotta	an d. 3.		634
Zagla	Rüst	an d. 25.		706	Zarotsohn	Franzwa	an d. 30.		714

Oktober

Förhelph.					Förhelph. Schmidt	Friedrich	an d. 2.		731
Faensche	Billi	an d. 8.		745	Fisch	Friedrich	an d. 11.		765
Fambor	Rüst	an d. 29.		823	Fornschelt	Hilff	an d. 22.		796
					Fentzen yph. Lembe, Ludwig		an d. 20.		829

K
L
M
N
O
P
Q
R
S
ch
S
T
U
V
W
X
Y

Des Ehemannes

Der Ehefrau

Familiennamen	Vorname	Rel.	Staatsan- gehörig- keit	Register- Nr.	früherer Familiennamen	Vorname	Rel.	Staatsan- gehörig- keit	Register- Nr.
November									
Jansch	Olmo	un	D 27	891	Jurkat	Gildgust	un	D. 3.	837.
Dezember									
Jurwig	Germann	un	I 11	935	Jurwig geb. Schneider	Marie	un	I 6	917
Jurwig	Lanzfeld	alt	I 18	968	Jurwig	Christa	un	I 7	920
Jacobi	Walter	unf.	I 20	971	Jurwig	Lieslotta	"	I 15	949
					Jurwig geb. Gromm	Charlotte	"	I 23	989

Des Ehemannes

Der Ehefrau

Familienname	Vorname	Rel.	Staatsan- gehörig- keit	Register- Nr.	früherer Familienname	Vorname	Rel.	Staatsan- gehörig- keit	Register- Nr.
				Januar					
Krätschmar	Lousin		ms. n. 5.	3	Kützner	^{Herr} Elphide		ms. n. 19	8
Kramer	Syalmuth		ms. n. 19	8	Kamm	Isotta		ms. n. 15.	14.
Kolos	Stimm		ms. n. 28.	32	Klamp	Alfons		ms. n. 16	19
Krüger	Lwig		ms. n. 29.	34	Krahl	Friedrich		ms. n. 18.	21.
					Hing. geb. Michael	Elfa		ms. n. 23.	25.
					Kafka	Elisabeth		ms. n. 23.	26.
					Koska geb. Peter	Elfa		ms. n. 29.	34

K

L
M

N

O

P

Q

R

S

ch

S

T

U

V

W

X

Y

Des Ehemannes

Der Ehefrau

Familienname	Vorname	Rel.	Staatsan- gehörig- keit	Register- Nr.	früherer Familienname	Vorname	Rel.	Staatsan- gehörig- keit	Register- Nr.
Februar									
Kaminski	Joseph		Kgl. d. 9.	65	Kämpfe	Justa		ms. 6.	60
Krieger	Joseph		ms. d. 13.	76	Kossin	Ignaz		Kgl. d. 9.	65
Klein	Anton		gottgl. d. 20.	84	Krause	Martha		ms. d. 9.	66
Krenz	Leopold		Kgl. d. 27.	97	Künstmann	Anna		ms. d. 19.	83
					Klose	Julia		ms. d. 23.	91
					Klüppel	Franz		ms. d. 27.	95
					Klein gl. Schmidt	Fräulein		ms. d. 27.	97
					Krieger gl. Lange	Maria		ms. d. 27.	98
					Kotowski gl. Grünsteck	Miguelina		Kgl. d. 27.	100

Des Ehemannes

Der Ehefrau

Familienname	Vorname	Rel.	Staatsan- gehörig- keit	Register- Nr.	früherer Familienname	Vorname	Rel.	Staatsan- gehörig- keit	Register- Nr.
				März					
Karmoll	Franz	m	N. 2.	104	Klemm	Frieder	m	N. 2.	104
Kühnast	Johann	m	D 13	127	Klopschke	Margot	w	N. 12.	124
Kollhoff	Albert	g	D 13	131	Kollwitz	Anna	w	D 13	131
König	Wno	m	N. 20.	146	Kraemer geb. Jorgler	Margarete	w	N. 17.	134
Köpfel	Arnold	m	N. 20.	149	Körner	Luise	g	N. 19.	143
Kühn	Otto	m	N. 20.	154	Krabel	Blusim	g	N. 19.	145
Kelz	Otto	g	N. 22.	156	Kein	Wopula	w	D 24	170
Krimatschek	Luzen	w	N. 24	165	Kraft geb. Friedrich	Leop	m	D 24	171
Kratschke	Konrad	m	D 24	167	Kraftsike	Elisabeth	w	N. 25.	172

L
M
N
O
P
Q
R
S
ch
S
T
U
Y
W
X
Y

Des Ehemannes

Der Ehefrau

Familienname	Vorname	Rel.	Staatsan- gehörig- keit	Register- Nr.	früherer Familienname	Vorname	Rel.	Staatsan- gehörig- keit	Register- Nr.
				April					
Krüger	Fritz		no. d. 3	196	Kühnig	Johanna		no. d. 9.	218
Krist	Paul		no. d. 3	200	Krassinski	Flo		no. d. 12.	232
Kern	Georg		no. d. 3.	205	Vollenberitel	Emma		no. d. 14.	235
Kulow	Wass		no. d. 6	208	Nelan von Hofe	Justant		no. d. 15.	237
Kelm	Krist		no. d. 12.	231	Küplish	Justa		no. d. 16.	241
Kaibel	Georg		no. d. 17.	246	Kassjda	Marysack		no. d. 17.	248
Klingenstein	Georg		no. d. 17.	251	Kippler	Justine		no. d. 17.	256
Klisch	Wolfr		no. d. 24.	274	Kleidtke	Justine		no. d. 23.	263
Koch	Wolfr		no. d. 29.	284	Karack	Lizbeth		no. d. 24.	266
Kriemow	Georg		no. d. 30.	285					
Kappe	Paul		no. d. 30.	287					

Des Ehemannes

Der Ehefrau

Regist.-Nr.	Familiennamen	Vorname	Rel.	Staatsan- gehörig- keit	Register- Nr.	früherer Familiennamen	Vorname	Rel.	Staatsan- gehörig- keit	Register- Nr.
					Ma					
18	Hallis	Oloypind	Rel.	Rel.	305	Kropf	Justin	Rel.	Rel.	294
32	Koch	Froh	Rel.	Rel.	310	Kellner	Justin	Rel.	Rel.	299
35	Koch	Ernst	Rel.	Rel.	316	Kerner	Justin	Rel.	Rel.	309
37	Krawczyk	Grüto	Rel.	Rel.	319	Knoblich	Friede	Rel.	Rel.	335
4	Koizak	Paul	Rel.	Rel.	340	Klemer	Joseph	Rel.	Rel.	351
18	Kriener	Ernst	Rel.	Rel.	352	Krause	Friedrich	Rel.	Rel.	359
36	Kröger	Erwin	Rel.	Rel.	365	Kropf	Joseph	Rel.	Rel.	367
33	Krüenberg	Ernst	Rel.	Rel.	367	Kesseler	Gilbert	Rel.	Rel.	374
36	Kressin	Walter	Rel.	Rel.	369					
	Krause	Justin	Rel.	Rel.	372					
	Katske	Ernst	Rel.	Rel.	373					
	Kasper	Walter	Rel.	Rel.	376					
	Kintzler	Wilhelm	Rel.	Rel.	377					

L
M
N
O
P
Q
R
S
ch
St
T
U
V
W
X
Y

Des Ehemannes					Der Ehefrau				
Familienname	Vorname	Rel.	Staatsan- gehörig- keit	Register- Nr.	früherer Familienname	Vorname	Rel.	Staatsan- gehörig- keit	Register- Nr.
				Juni					
Kühale	Johann	m	N. 12.	415.	Hölling	Frider	m	N. 4	395.
Krüger	Hilfelm	no	N. 15	421	Krawozyk	Johanna	kat.	N. 5	390.
Weist	Joh. Baptist	m	N. 28	449	Köln	Harlall	m	N. 5	400
Kellner	Gustav	no	N. 29	449	Himmert	Engelborg	m	N. 12	417
					Kühits	Werin	no	N. 15	420
					Klebb	Gelena	no	N. 16	423
					Krüger	Gustav	no	N. 19	433
					Kampa	Toppin	kat.	N. 26	446.

Des Ehemannes

Der Ehefrau

Familienname	Vorname	Rel.	Staatsan- gehörig- keit	Register- Nr.	früherer Familienname	Vorname	Rel.	Staatsan- gehörig- keit	Register- Nr.
				Bull					
Krieger	Dimit	mo	D. 1	454	Kommode	Luise	mo	S. 3.	458.
Kübler	Adolf	mo	S. 3.	467	Korbel	Luise	mo	S. 3.	463
Käppler	Blattner	mo	S. 5.	471	Klein	Lid betz	mo	D. 13	495
Kahle	Jacob	mo	S. 7.	475	Kniep	Jurmin	mo	D. 16	502
Krautz	Willi	mo	D. 9	482	König	Therese	mo	D. 12	509
Klein	Otto	mo	D. 14	498	Kriepelgeh. Büning	Luise	phl.	17	510
Kütz	Alfons	mo	D. 19	511	Klösel	Maria	phl.	D. 19	511.
Koef	Paul	mo	D. 19	513	Kron	Luise	mo	D. 19	512
Kehe	Dimit	mo	D. 22	518	Kirchner	Luise	mo	D. 20	514
Köhler	Otto	phl.	D. 23	521	Kaplitzki	Luise	mo	D. 22	518
Küprat	Nikola	phl.	D. 24	532	Klebowski	Margarete	phl.	D. 24	526
Kamrowski	Paul	phl.	D. 31	547	Kaül	Fla	mo	D. 29	537

L
M
N
O
P
Q
R
S
ch
S
T
U
V
W
X
Y

Des Ehemannes					Der Ehefrau				
Familienname	Vorname	Rel.	Staatsan- gehörig- keit	Register- Nr.	früherer Familienname	Vorname	Rel.	Staatsan- gehörig- keit	Register- Nr.
				August					
Küno	Wilhelm	no	D. 9	568	Kühn	Emma	no	D. 3	552
Klose	Heinrich	no	D. 10	571	Kauerauf	Gilbre	no	D. 5	555
Kapell	Georg	no	D. 17	589	Kugel	Agnes	no	D. 7	563
Kaiser	Wilhelm	no	D. 19	593	Klauff	Elle	no	D. 10	570
Kaufmann	Georg	no	D. 24	608	Krimer	Luis	no	D. 12	576
Klatt	Walter	no	D. 28	613	Kleinert	Anna	no	D. 17	589
Kroll	Georg	no	D. 30	622	Klose ^{geb.} Brückhoff	Margareta	no	D. 24	606
					Kürr	Therese	no	D. 26	610
					Kliss ^{geb.} Winterhaus	Marie	no	D. 28	614
					Kosinski	Gildergent	no	D. 28	615
					Kühn	Franz	no	D. 27	612
					Krüger ^{geb.} Gopmann	Frieda	no	D. 30	622
					Klumeck	Marie	no	D. 30	624

Des Ehemannes

Der Ehefrau

Familienname	Vorname	Rel.	Staatsan- gehörig- keit	Register- Nr.	früherer Familienname	Vorname	Rel.	Staatsan- gehörig- keit	Register- Nr.
September									
Künze	Grobert	m. d.	4.	641	Kanera	Mette	Rel.	8. 11.	654.
Kutschke	Willy	m. d.	11.	657.	Kirhn	Grobert	Rel.	5. 23.	694
Klatt	Rich	m. d.	17.	675	Hockner geb. Böhm	Frau	m. d.	25.	699
Krohn	Karl	m. d.	18.	680.	Klauke	Anna	Rel.	5. 25.	700
Klein	Grobert	Rel.	28.	709	Kaiser	Elfa	m. d.	5. 25.	701
Kröck	Wend	m. d.	28.	711	Klausch	Edward	m. d.	25.	707
Krause	Paul	m. d.	30.	715.	Kowosky	Elisabeth	m. d.	28.	711
					Vöbillin	Frieda	m. d.	30.	719.

L
M
N
O
P
Q
R
S
ch
S
T
U
V
W
X
Y

Des Ehemannes					Der Ehefrau				
Familienname	Vorname	Rel.	Staatsan- gehörig- keit	Register- Nr.	früherer Familienname	Vorname	Rel.	Staatsan- gehörig- keit	Register- Nr.
Oktober									
Kolleker	Johann	Witt	1. württ.		Kolleker	Johann	Witt	1. württ.	
Kraft	Albert	m. d. 2.		721	Kloske	Lucin	m. d. 16		739
Koske	Johann	m. d. 2.		729	Köhntopp	Margareta	m. d. 16		740
Krüger	Georg	m. d. 2.		731	Koch	Affradolk	m. d. 8.		748
Kauer	Georg	m. d. 4.		735	Kreblin	Elis	m. d. 9.		763
Kreuzmann	Grafant	m. d. 9.		752	Klatke	Johann	m. d. 16		780
Kristenitz	Thomas	m. d. 9.		753	Kahle	Georg	m. d. 26		818
Kersten	Walter	m. d. 16.		781	Kirch	Georg	m. d. 27		819
Klatt	Thomas	m. d. 20.		789	Klanke	Georg	m. d. 30.		825
Köhler	Weg	m. d. 21.		790	Kranse	Georg	m. d. 20.		828
Korkow	Georg	m. d. 23		800					
Kingspohn	Georg	m. d. 23.		801					
Kirch	Georg	m. d. 27.		819					
Krüger	Georg	m. d. 28.		821					
Kistner	Georg	m. d. 1. Nov.							

Des Ehemannes

Der Ehefrau

Familienname	Vorname	Rel.	Staatsan- gehörig- keit	Register- Nr.	früherer Familienname	Vorname	Rel.	Staatsan- gehörig- keit	Register- Nr.
November									
Klobner	Oloys	Kath.	N. 1.	833	Künzendorf	Elisabeth	N. 6		840.
Kuhse	Gustav	N. 3		836.	Kreowski	Edith	N. 6		842.
Kriewitz	Guinwig	N. 3		837.	Kükarki	Julianus	Kath.	N. 6	851.
Kowrad	Willi	N. 10.		857.	Kantrowitsch	Julius	N. 6		852.
Küth	Gerhart	N. 13.		860.	Kriebel	Charlotte	Rel.	D. 19	873.
Kühne	Carl	N. 15.		867.	Sänfmannin	Charlotte	N.	D. 20	875
Kraus	Karl	Kath.	N. 16.	871.	D. 20	Margarete	"	L. 23	882
Krippner	Emilgale	Kath.	D. 20	874					
Kroner	Ernst	Kath.	D. 27	886					

L
M
N
O
P
Q
R
S
ch
St
T
U
V
W
X
Y

Des Ehemannes					Der Ehefrau				
Familienname	Vorname	Rel.	Staatsan- gehörig- keit	Register- Nr.	früherer Familienname	Vorname	Rel.	Staatsan- gehörig- keit	Register- Nr.
Dezember									
Ärvin	Ute	Mag.	L. 2	903	Ährenbach	Robina	Mag.	L. 1	902
Ärvinger	Fritze	"	L. 4	914	Ärvinger geb. Ingle	Anna	"	L. 2	903
Ärvinger	Friedl	"	L. 6	916	Ärvin	Luise	"	L. 3	907
Ärvin	Ulrich	Mag.	L. 6	917	Ärvin	Lena	"	L. 10	927
Ärvin	Groß	Mag.	L. 9	924	Ärvin				
Ärvin	Ute	Mag.	L. 11	930	Ärvin	Erinda	"	L. 11	937
Ärvin	Rudolf	Mag.	L. 11	931	Ärvin	Maria	Mag.	L. 11	932
Ärvin	Luise	"	L. 11	932	Ärvin geb. Ärvin				
Ärvin	Ute	"	L. 11	933	Ärvin	Lena	Mag.	L. 11	938
Ärvin	Lena	"	L. 18	963	Ärvin	Erinda	Mag.	L. 11	939
Ärvin	Luise	"	L. 18	970	Ärvin	Erinda	Mag.	L. 16	951
Ärvin	Groß	"	L. 17	956	Ärvin	Friedl	"	L. 17	957
Ärvin	Rudolf	"	L. 20	974	Ärvin	Franka	Mag.	L. 20	971
Ärvin	Groß	Mag.	L. 22	985	Ärvin	Erinda	Mag.	L. 21	976
Ärvin	Lena	Mag.	L. 23	989	Ärvin	Erinda	Mag.	L. 23	990
Ärvin	Johann	Mag.	L. 27	1006	Ärvin	Erinda	Mag.	L. 23	992
Ärvin	Walter	Mag.	L. 30	1019	Ärvin	Erinda	Mag.	L. 23	995
Ärvin	Groß	"	L. 30	1021	Ärvin	Erinda	"	L. 23	996
					Ärvin	Lena	"	L. 23	997
					Ärvin	Erinda	"	L. 27	1003
					Ärvin geb. Ärvin	Erinda	"	L. 28	1009

Des Ehemannes

Der Ehefrau

Familiennamen	Vorname	Rel.	Staatsan- gehörig- keit	Register- Nr.	früherer Familiennamen	Vorname	Rel.	Staatsan- gehörig- keit	Register- Nr.
Januar									
Lüder	Risard	m	D. 7	4	Lehns geb. Grimmer	Johann	m	D. 9	3
Lienau	Marion	m	D. 9	11	Liebig geb. Dege	Martha	m	D. 30	36
Liebertz	Johann	Kath.	D. 18	20	Lubowski	Gusta	Kath.	Jan. 30	37
Lichtenstein	Franz	Kath.	D. 30	43	Lebityki	Gusta	m	D. 30	38
Februar									
Kehmann	Walter	m	D. 6	54	Lorenz	Leona	m	D. 2	47
Kemke	Franz	m	D. 13	71	Landwehr geb. Weyand	Marie	m	D. 4	50
Lejmann	Rudolf	m	D. 13	74	Lippmann geb. Heffel	Ulla	m	D. 5	52
					Liedtke	Emma	m	D. 23	90

L
M
N
O
P
Q
R
S
ch
S
T
U
V
W
X
Y

Des Ehemannes					Der Ehefrau				
Familienname	Vorname	Rel.	Staatsan- gehörig- keit	Register- Nr.	früherer Familienname	Vorname	Rel.	Staatsan- gehörig- keit	Register- Nr.
				März					
Heithold	Henry	m.	D. 4.	107	Lütke	Lorna	m.	D. 5.	111
Leppiniis	John	m.	D. 13	126	Lange	Ellen	m.	D. 20.	154
Lohser	Albert	m.	D. 18	139	Lange geb. Lorenz	Maria	m.	D. 24	169
Langenstrep	Carl	m.	D. 20.	152	Lisch	Maria	m.	D. 25.	179
Leitsmann	Ernst	m.	D. 24	170	Lipski	Maria	m.	D. 30.	181
					Lange	Herttha	m.	D. 31.	187

April									
Lipkowitz	Lasar	m.	D. 16.	210	Lipowski	Rosa	m.	D. 14.	236
Lyste	Joseph	m.	D. 7.	212	Lisch	Maria	m.	D. 16.	240
Lamprecht	Paul	m.	D. 17.	255	Ludewig	Ellen	m.	D. 20.	279
Lindner	Ernst	m.	D. 27.	260	Lindner	Josephine	m.	D. 29.	284

Des Ehemannes

Der Ehefrau

Familienname	Vorname	Rel.	Staatsan- gehörig- keit	Register- Nr.	früherer Familienname	Vorname	Rel.	Staatsan- gehörig- keit	Register- Nr.	
Mai										
Lehmann	Alfred	m.	d. 5.	302	Hepmann ^{Marynack} vgl. Gründmann		m.	d. 8.	312.	
Himmert	Georg	m.	d. 8.	312	Lan vgl. Poudrio, Guibin		m.	d. 8.	320.	
Leinig	Georg	m.	d. 13.	336	Lidke vgl. Küniniska, Agnes		m.	d. 8.	321	
					Lehmann	Frieda		m.	d. 12	330
					Ledewig	Luisa		m.	d. 14	345
					Lünderhausen	Georg		m.	d. 18.	350.
					Liebig	Ellen		m.	d. 25.	371
					Littke	Anton		m.	d. 27	377
					Liese	Frieda		m.	d. 29.	381
					Lindan	Paula		m.	d. 29.	387.

Juni

Langkafel	Georg	m.	d. 26	440					
Leite	August	m.	d. 26	441					
Lindemann	Georg	m.	d. 26	444.					
Lange	Georg	m.	d. 26	446					

M
N
O
P
Q
R
S
ch
S
T
U
V
W
X
Y

Des Ehemannes					Der Ehefrau				
Familienname	Vorname	Rel.	Staatsan- gehörig- keit	Register- Nr.	früherer Familienname	Vorname	Rel.	Staatsan- gehörig- keit	Register- Nr.
April									
Loppin	Karl	m	d. 3.	458	Lungen geb. Niesken	Justin	m	d. 7	454
Löbe	Frederik	m	d. 7.	477	Linke	Luise	m	d. 7.	476
Liese	Walter	f	d. 10	486	Lichtinger	Johanna	bf	d. 13	446
Loewenberg	Willi	m	d. 10	489	Lewin	Justin	m	d. 17	504
Lutsch	Georg	m	d. 17	507	Lambrecht	Lena	m	d. 17	506
Lange	Alfred	m	d. 24	527	Lau geb. Jakobi	Leipold	m	d. 24	523
Leinig Leinig	Marius	m	d. 31	540					
August									
Leider	Ernst	m	d. 16.	576	Lippel	Justin	m	d. 2	549
					Lange	Luise	m	d. 7	559
					Lohan	Anna	m	d. 13	578
					Leubardt geb. König	Anna	m	d. 19	594
					Langer	Melitta	bf	d. 30.	596
					Lehmann	Ellen	m	d. 28	617
					Leibold	Leipold	m	d. 28	618
					Lange	Luise	m	d. 21	628

Des Ehemannes

Der Ehefrau

Familienname	Vorname	Rel.	Staatsan- gehörig- keit	Register- Nr.	früherer Familienname	Vorname	Rel.	Staatsan- gehörig- keit	Register- Nr.
September									
Lehmann	Kurt	so	N. 11.	662	Lieb ^{geb.} Polack	Hilma	so	N. 11	658.
Lange	Margaretha	so	N. 16.	672	Kabahn	Ylli	so	N. 16	672
Lohke	Willy	so	N. 14	682					
Reidinger	Karl	so	N. 20.	686					
Lach	Kurt	so	N. 22	693.					
Lukats	Rifurt	so	N. 25.	707					
Lamperski	Lina	so	N. 28.	710.					
Oktober									
Lange	Johann	so	N. 9.	754	Licht ^{geb.} Voigt	Miriam	so	N. 2.	722
Lingwitz	Walter	so	N. 9.	757	Lippow	Lipolth	so	N. 2.	727
Liefeld	Walter	so	N. 16.	778	Ludwig	Groda	so	N. 6	741
Lenke	Alwin	so	N. 16.	784	Leitreiter	Gastard	so	N. 26	811.
Lippen	Alwin	so	N. 16.	785.	Kiedke	Luzin	so	N. 31.	826
Lehmann	Paul	so	N. 23.	799	Lenke ^{geb.} Werthens	Anna	so	N. 29.	823
Lienke	Lina	so	N. 23.	802					
Liesmann	Paul	so	N. 26.	816.					
Laatz	Yorwin	so	N. 30.	825.					

M
N
O
P
Q
R
S
ch
S
T
U
V
W
X
Y

Des Ehemannes					Der Ehefrau				
Familienname	Vorname	Nel.	Staatsan- gehörig- keit	Register- Nr.	früherer Familienname	Vorname	Nel.	Staatsan- gehörig- keit	Register- Nr.

November

L'Orange	Adolf	no	N. 6	849	Lishevski ^{geb.} Bierbrauer	Lissa	no	N. 3	836
Lückrat	Georg	no	N. 6	850	Lange	Marynka	no	N. 5	838
Levermann	Johann	N.	N. 6	851	Lamm	Lissa	no	N. 11	872

Dezember

Lipp	Adolf	no	I. 3	906	Libby geb. Lüdke	Lissa	no	I. 4	908
Lippert	Ant	"	I. 3	907	Lorung geb. Lüdke				
Lippin	Georg	"	I. 4	910	Olava	"	I. 13	944	
Lippenthal	Ludwig	no	I. 9	925	Lippok	Fr	"	I. 20	973
Lipke	Wilhelm	geb.	I. 14	945	Lipmann	Lora	"	I. 21	978
Lipkowitz	Olav	no	I. 18	960	Limmroff geb. Lipp				
Lipschitz	Franz	Rf.	I. 17	955	Limmer	geb.	I. 21	980	
Ludwig	Mat	no	I. 22	986	Lipmann	Georg	no	I. 23	991
					Ludwig	Johann	Rf.	I. 28	1008

Des Ehemannes

Der Ehefrau

Familienname	Vorname	Nel.	Staatsan- gehörig- keit	Register- Nr.	früherer Familienname	Vorname	Nel.	Staatsan- gehörig- keit	Register- Nr.
				<i>Janssen</i>					
36. Mähler	Erhard	nr.	D. 9	10	Mielke	Anna	nr.	D. 9	7.
38. Minske	Carl	nr.	D. 23	24	Moske	Elisabeth	nr.	D. 16	17
72. Meierke	Carl	nr.	D. 30	44	Moschel	Georg	nr.	D. 18	20

M
N
O
P
Q
R
S
ch
S
T
U
V
W
X
Y

Des Ehemannes

Der Ehefrau

Familiennamen	Vorname	Rel.	Staatsan- gehörig- keit	Register- Nr.	früherer Familiennamen	Vorname	Rel.	Staatsan- gehörig- keit	Register- Nr.
				134					
Mart	Johann	gottgl.	J. 17	134	Macho	Luise	gottgl.	J. 17	105
Maack	Kristof	m.	J. 19	142	Manzel	Johanna	m.	J. 24	166
Mädels	Paul-Jung	m.	J. 25	172	Marin	Luise	m.	J. 25	178
Marinde	Pieter	gottgl.	J. 31	185					
Manthey	Felix	gottgl.	J. 31	187					

N
O
P
O
R
S
ch
S
T
U
V
W
X
Y

Des Ehemannes

Der Ehefrau

Familienname	Vorname	Rel.	Staatsan- gehörig- keit	Register- Nr.	früherer Familienname	Vorname	Rel.	Staatsan- gehörig- keit	Register- Nr.
April									
Möller	Wag	rel.	N. 5.	206	Meier	Justiz	rel.	N. 1.	192
Spina	Leif	rel.	N. 8.	214	Meierrikes	Justiz	rel.	N. 6.	219
Meincke	Wilhelm	rel.	N. 17	252	Miller	Justiz	rel.	N. 8.	214
Mathies	Leif	rel.	N. 24	268	Marcus	Justiz	rel.	N. 15.	238
Miske	Leif	rel.	N. 24	271	Maximilian	Justiz	rel.	N. 17	243
Müller	Jakob	rel.	N. 26	275	Machowec	Maria	rel.	N. 24	265
Machowski	Ernst	rel.	N. 28	279	Marijs	Justiz	rel.	N. 24	274
Mantke	Otto	rel.	N. 30	291					

Des Ehemannes

Der Ehefrau

Familienname	Vorname	Rel.	Staatsan- gehörig- keit	Register- Nr.	früherer Familienname	Vorname	Rel.	Staatsan- gehörig- keit	Register- Nr.
				Mai					
Manik	Ernst	no	N. 8.	314	Marionfeld	Luise	no	N. 8.	314
Motter	Friedrich	no	N. 14.	338	Mettke	Luise	no	N. 14.	347
Marck	Georg	no	N. 14.	341	Münzer	Luise	no	N. 21.	356
Martin	Rudolf	no	N. 22.	363	Nowitz	Luise	no	N. 25.	372
Moor	Wendelin	no	N. 28.	379	Müller	Luise	no	N. 26.	375
Milo	Ernst	no	N. 29.	381	Maschke	Luise	no	N. 28.	379
					Miller	Luise	no	N. 29.	384

N
O
P
O
R
S
ch
S
T
U
Y
W
X
Y

Des Ehemannes					Der Ehefrau				
Familiename	Vorname	Rel.	Staatsan- gehörig- keit	Register- Nr.	früherer Familiename	Vorname	Rel.	Staatsan- gehörig- keit	Register- Nr.

				June					
Maslich	Gelmut	ms	15	398	Mewes	Frieda	ms	19	434
Münzack 5.6.77	Franz	ms	15	402	Herk ^{geb.} <i>Symphonie</i>	Ulla	ms	22	436

Des Ehemannes

Der Ehefrau

Register-
Nr.

Familiennamen Vorname Rel. Staatsan-
gehörig-
keit Register-
Nr.

früherer
Familiennamen Vorname Rel. Staatsan-
gehörig-
keit Register-
Nr.

511

34
36

Mortens Johann 1841. 2. 455
 Morten Ernst 1841. 3. 462
 Mürsinsky Ernst 1841. 8. 463
 Malkschi Paul 1841. 3. 465
 Müngenerger Bruno 1841. 8. 480
 Müller Hermann 1841. 10. 484
 Morsbinger Fritz 1841. 17. 503
 Moschner Ernst 1841. 24. 528
 Müller Bruno 1841. 24. 529

Mau Franzant 1841. 12. 492
 Meitzenbach Thilie 1841. 15. 501
 Müller Rosalia 1841. 17. 507
 Meyer Gertra 1841. 22. 519
 Mehrholz Agnes 1841. 24. 525
 Meimka Elisabeth 1841. 31. 540
 Menke geb. Finow, Emma 1841. 31. 541
 Menge Theresia 1841. 31. 546
 Moritz Gustav 1841. 31. 547

N
O
P
R
S
ch
S
T
U
V
W
X
Y

Des Ehemannes					Der Ehefrau				
Familienname	Vorname	Rel.	Staatsan- gehörig- keit	Register- Nr.	früherer Familienname	Vorname	Rel.	Staatsan- gehörig- keit	Register- Nr.
				August					
Mandworf	Wilhelm	no	D. 4	553	Meier geb.	Maurinun	no	D. 7	558
Mintz	Paul	geb.	D. 12	577	Ruzkowsky				
Müller	Rupert	geb.	D. 13	578	Müller	Sparlock	no	D. 7	564
Meier	Franz		D. 18	592	Maurinius	Maria	geb.	D. 14	579
Mattner	Artur	no	D. 19	594	Mäker	Anna	no	D. 14	584
Mahlow	Paul	no	D. 21	600	Marczewski geb. Kowalewski	Elisabeth	geb.	D. 26	609
Mikatsch	Paul	no	D. 28	615	Mentzel geb. Kesperwiski	Elisabeth	geb.	D. 21	626
Markenstein	Joseph	no	D. 28	623					
Muenow	Fritz	no	D. 30	625					

Des Ehemannes

Der Ehefrau

ster.
r.

Familienname	Vorname	Rel.	Staatsan- gehörig- keit	Register- Nr.	früherer Familienname	Vorname	Rel.	Staatsan- gehörig- keit	Register- Nr.
September									
Müller	Hilwin	rel. 3.		631	Kenzel	Anna	rel. 3.		632
Margiawald	Frith	rel. 8.		649	Weisner	Lena	rel. 4.		636
Mejer	Jysam	rel. 9.		650	Stankow pt. Strojowski	Anna	rel. 4.		644
Maszkowski	Natan	rel. 9.		651	Meier	Ulyse	rel. 5.		652.
Moser	Frith	rel. 14.		669	Mönch	Elsa	rel. 11.		667
Mata	Jurbit	rel. 25.		704	Mai	Anna	rel. 14.		668.
					Matthes	Margnath	rel. 19.		677.
					Meier	Frith	rel. 19.		684
					Mertens	Johann	rel. 25.		698.
					Mejer	Frith	rel. 30.		718.

N
O
P
O
R
S
ch
S
T
U
Y
W
X
Y

Des Ehemannes

Der Ehefrau

Familienname Vorname Rel. Staatsan- gehörig- keit Register- Nr.

früherer Familienname Vorname Rel. Staatsan- gehörig- keit Register- Nr.

Oktober

Maier Georg Rel. d. 2. 724
 Moske Johann Rel. d. 2. 728
 Müller Carl Rel. d. 5. 737
 Noszczyński Georg Rel. d. 8. 750
 Nieffow Gust Rel. d. 20. 788
 Nante Carl Rel. d. 23. 808
 Nainzer Adolph Rel. d. 30. 830

Mischel Martha Rel. d. 8. 749
 Meier Maria Rel. d. 8. 750
 Minaty Maryam Rel. d. 9. 757
 Mainitz Jilaryna Rel. d. 11. 768
 Marchwitski Martha Rel. d. 26. 816
 Maetske Gertrud Rel. d. 30. 827
 Müller pt. Käding, Lisabell Rel. d. 30. 839

Des Ehemannes

Der Ehefrau

Familienname	Vorname	Rel.	Staatsan- gehörig- keit	Register- Nr.	früherer Familienname	Vorname	Rel.	Staatsan- gehörig- keit	Register- Nr.
November									
Mittelschacht	Judith			m. n. 18. 872.	Menzel	Bätya		n. n. 6.	847.
					Moll	im		n. n.	878
					Müller	Linn		n. n.	891
					Moll	Judith		n. n.	896

N
O
P
O
R
S
ch
S
T
U
Y
W
X
Y

Des Ehemannes					Der Ehefrau				
Familienname	Vorname	Rel.	Staatsan- gehörig- keit	Register- Nr.	früherer Familienname	Vorname	Rel.	Staatsan- gehörig- keit	Register- Nr.
				Dezember					
Waltgen	Ernst	m.	J. 6	918	Waltgen	Ernst	m.	J. 4	914
Wipfing	Willi	gyl.	J. 7	919	Wipfing geb. Gunt				
Wibirt	Friedl	m.	J. 16	953	Wibirt	Elisabeth	"	J. 10	926
Wenger	Georg	m.	J. 22	983	Winkler	Tobias	"	J. 11	936
					Wenz	Fridera	m.	J. 18	961
					Wibirt	Elisabeth	"	J. 18	968
					Wenzel	Anna	M.	J. 21	977
					Winkler	Christa	m.	J. 22	981
					Wenz geb. Friedl				
					Wenzel		"	J. 23	993
					Wenzel	Elisabeth	"	J. 27	1004
					Wenzel	Erinda	"	J. 28	1007
					Wenzel	Gertrud	"	J. 30	1020

Des Ehemannes

Der Ehefrau

Familiennamen	Vorname	Rel.	Staatsan- gehörig- keit	Registerr. Nr.	früherer Familiennamen	Vorname	Rel.	Staatsan- gehörig- keit	Registerr. Nr.
Nerzella	Margaretha	w.	10. 326	106	Ritshke Negrin	Gudrun Kauf	w.	5. 306	10. 325
Koruschat	Luise	m.	11. 5	Juni 396	Kneemann	Anna	w.	10. 26	440

O
P
Q
R
S
T
U
V
W
X
Y

Des Ehemannes

Der Ehefrau

Familienname	Vorname	Rel.	Staatsan- gehörig- keit	Register- Nr.	früherer Familienname	Vorname	Rel.	Staatsan- gehörig- keit	Register- Nr.
--------------	---------	------	-------------------------------	------------------	--------------------------	---------	------	-------------------------------	------------------

September

~~Nachtigall Arthur v. N. M. 655~~
~~Nickstadt Bruno no. N. 24. 697~~

~~Mark v. Brandenburg Johanna 25. 702~~

Oktober

Nagel Wilhelm Walter no. N. 1. 720
 Neipse Gustav geb. N. 2. 732
 Niemann Walter geb. N. 12. 792
 Nideel Max geb. N. 22. 793

von Nordheim Lorenz no. N. 13. 771.
 Nixdorf Margareta Frieda no. N. 14. 774

O
P
Q
R
S
ch
S
T
U
V
W
X
Y

Des Ehemannes					Der Ehefrau				
Familiennamen	Vorname	Rel.	Staatsan- gehörig- keit	Register- Nr.	früherer Familiennamen	Vorname	Rel.	Staatsan- gehörig- keit	Register- Nr.
November									
Nöcker	Johann	no.	16.	869	Herbst	Josef	no.	9.25	883
Kriemhild	Julius	"	1.29.	897		Stengardt			
Dezember									
Karoline	Adelmar	no.	15	948	Karl	Lina	no.	15	948
Käthe	Adelmar	"	15	949	Karl	Lina	"	22	984
Käthe	Richard	no.	16	951					

Des Ehemannes

Der Ehefrau

Familienname	Vorname	Rel.	Staatsan- gehörig- keit	Register- Nr.	früherer Familienname	Vorname	Rel.	Staatsan- gehörig- keit	Register- Nr.
Januar									
Obenbürg	Jacob			27. 30.					
Februar									
Voersier	Walter			6. 60					
Odendahl	Jacob			19. 83					
Kessak	Wagner			27. 98					

O
P
R
S
ch
S
T
U
V
W
X
Y

Des Ehemannes

Der Ehefrau

Familienname	Vorname	Rel.	Staatsan- gehörig- keit	Register- Nr.	früherer Familienname	Vorname	Rel.	Staatsan- gehörig- keit	Register- Nr.
				<u>Mai</u>					
Okeberg	Abraham		unf. Pol. 10.	325.	Okeberg	Prinla		Pol. 7.	324
Oskowski	Sint		no d. 14	348	Oskowski	Lisa Lotte		no d. 8.	346.
					Opitz	Jungeberg		no d. 14	344.
				<u>Juni</u>					

P
O
R
S
ch
S
T
U
V
W
X
Y

Des Ehemannes Der Ehefrau

Familiennamen Vorname Rel. Staatsan- gehörig- keit Register- Nr. früherer Familiennamen Vorname Rel. Staatsan- gehörig- keit Register- Nr.

Familiennamen	Vorname	Rel.	Staatsan- gehörig- keit	Register- Nr.	früherer Familiennamen	Vorname	Rel.	Staatsan- gehörig- keit	Register- Nr.
				Bull.					
					Odenwald	Frieda			no. 7. 475
					Oberländer fab. Paris	Frieda			no. 10 491

Familiennamen	Vorname	Rel.	Staatsan- gehörig- keit	Register- Nr.	früherer Familiennamen	Vorname	Rel.	Staatsan- gehörig- keit	Register- Nr.
				August					
Oser	Thylen			no. 16 588					

Des Ehemannes

Der Ehefrau

Familienname	Vorname	Rel.	Staatsan- gehörig- keit	Register- Nr.
--------------	---------	------	-------------------------------	------------------

früherer Familienname	Vorname	Rel.	Staatsan- gehörig- keit	Register- Nr.
--------------------------	---------	------	-------------------------------	------------------

September

Oswald	Leontin							no 57 20. 1886

Oktober

Cser	Wilhelm			no 5. 16. 588
------	---------	--	--	---------------

Off. vgl. Nejedlik	Theresia			no 11. 765
--------------------	----------	--	--	------------

P
O
R
S
ch
S
T
U
V
W
X
Y

Des Ehemannes

Der Ehefrau

Familienname	Vorname	Rel.	Staatsan- gehörig- keit	Register- Nr.	früherer Familienname	Vorname	Rel.	Staatsan- gehörig- keit	Register- Nr.
November									
L'Orange	Adolf	m	d. 6	849.	Mr ^{FB} yub. Fögel	Gratiana	m.	9. 20	898
Kepur	Oskar	m	1. 20	877					
Dezember									
					Ogerst yub.	Duller Luis	m.	9 27	1000

Des Ehemannes

Der Ehefrau

Familienname	Vorname	Rel.	Staatsan- gehörig- keit	Register- Nr.	früherer Familienname	Vorname	Rel.	Staatsan- gehörig- keit	Register- Nr.
Januar									
Polkchn	Konil		alt. 16.	15.	Pirsch	Fr. Franz		alt. 28.	31.
Pahlitzsch	Lwig		alt. 30	39	Pabel	Dora		alt. 30	40
Februar									
Piaskowski	Jofann		alt. 13.	72	Postmann	Linnu		alt. 11.	69.
Pohl	Grasy		alt. 27	94.	Pecher	Thoma		alt. 13.	76
					Privaler	Grötn		alt. 16.	77.

P
O
R
S
ch
S
T
U
V
W
X
Y

Des Ehemannes					Der Ehefrau				
Familiennamen	Vorname	Rel.	Staatsan- gehörig- keit	Register- Nr.	früherer Familiennamen	Vorname	Rel.	Staatsan- gehörig- keit	Register- Nr.

März

Peber	Gerhart	MA	N. 4.	109	Pelw	Lulu	guy	D. 6	118
Pelzke	Wlfr	bayr.	N. 5.	112	Wylküs	Fllr	MA	N. 11.	122
Prahl	Milfalm	MA	D. 13.	129.	Prenlow	Gertrud	MA	D. 13.	130
Panly	Conrad	MA	N. 25.	148	Plotz	Juliana	MA	D. 18.	137
					Sape	Gertrud	MA	N. 20.	150
					Frank	Margarete	MA	N. 23.	161

April

Prenp	Wlfr	bayr.	N. 28.	281	Pigors	Luise	MA	N. 1.	189
					Pomeranz	Ruf	MA	N. 6.	210
					Paukow ^{geb.} Richter	Gertrud	MA	N. 9.	216
					Potyka	Ernst	MA	N. 10.	224
					Pöppel	Anna	MA	N. 15.	239
					Pommer	Gertrud	MA	N. 22.	261
					Prieger	Gertrud	MA	N. 28.	288.
					Pelikan	Gertrud	MA	N. 30.	291

Des Ehemannes

Der Ehefrau

Register-Nr.

Familienname

Vorname

Rel.

Staatsan-
gehörig-
keit

Register-
Nr.

früherer
Familienname

Vorname

Rel.

Staatsan-
gehörig-
keit

Register-
Nr.

Mai

118
122
130
137
150
161

Peltz Fritz no. N. 3. 295.
Pinsberger Anton Wolf kgl. N. 5. 304
Priebe Fritz no. N. 13. 335
Pomplun Max no. N. 14. 347

Penkert Maria kgl. N. 22. 357
Pankrats Maria no. N. 22. 366
Pichl geb. Schmidt Johann no. N. 29. 383

Juni

189
110
156
214
239
261
288
291

Poppman Albert kgl. N. 12. 411
Peschke Gustav no. N. 19. 428.
Priebe Fritz kgl. N. 19. 429.
Pactau Hans no. N. 19. 435
Pöppel Fritz no. N. 26. 443

Pichler Jiliginer kgl. N. 3. 393

O
R
S
ch
S
T
U
V
W
X
Y

Des Ehemannes

Der Ehefrau

Familienname	Vorname	Rel.	Staatsan- gehörig- keit	Register- Nr.	früherer Familienname	Vorname	Rel.	Staatsan- gehörig- keit	Register- Nr.
				311					
Wanke	Gerhard	Rel. 3.		464	Pacholke	Frider	no. d. 1		453.
Pöge	Milli	no. d. 22		579	Petzold	Florbach	no. d. 8		480.
Pöhl	Lovino	no. d. 24		522	Paprotta geb. Hallas	Lissig	no. d. 10		488.

August

Rink-Pauk	Yining	no. d. 5		533	Pietro	Elfrida	no. d. 27		611.
-----------	--------	----------	--	-----	--------	---------	-----------	--	------

Des Ehemannes

Der Ehefrau

Familienname	Vorname	Rel.	Staatsan- gehörig- keit	Register- Nr.	früherer Familienname	Vorname	Rel.	Staatsan- gehörig- keit	Register- Nr.
--------------	---------	------	-------------------------------	------------------	--------------------------	---------	------	-------------------------------	------------------

September

					Traktersch	Lena	rel. d. 4		637
					Parsenheimer	Isabella	rel. d. 11		663
					Pawelski	Maryanna	rel. d. 16		673
					Podkainigk	Grönu	rel. d. 28		709
					Peter	Frederic	rel. d. 29		712
					Paepler	Maria	rel. d. 30		717

Oktober

Palm	Marianne	rel. d. 6		739	Pysaravik	Grönu	rel. d. 2		724
Prell	Erindrid	rel. d. 6		740	Pöckinger	Elisabeth	rel. d. 4		733
Pütz	Christine	rel. d. 16		779	Palm	Freu	rel. d. 9		755
Pisch	Jenny	rel. d. 22		795	Pielka	Therese	rel. d. 9		760
Pape	Josephine	rel. d. 30		826	Philipp	Frederic	rel. d. 11		767
Pedersen	Frederic	rel. d. 30		829	Pickert	Gertrud	rel. d. 14		774
Pietzsch	Adelheid	rel. d. 30		834	Pabst	Maria	rel. d. 16		781
					Pohl	Grönu	rel. d. 16		782
					Pepinski	Lucia	rel. d. 21		790
					Pankke	Grönu	rel. d. 22		797
					Pisker	Isabelle	rel. d. 23		801
					Pöcher	Grönu	rel. d. 23		802
					Pahuitz	Maria	rel. d. 26		814
					Pavia	Anna	rel. d. 28		821

Q
R
S
ch
S
T
U
V
W
X
Y

53.
80.
88.

11.

Des Ehemannes					Der Ehefrau				
Familienname	Vorname	Rel.	Staatsan- gehörig- keit	Register- Nr.	früherer Familienname	Vorname	Rel.	Staatsan- gehörig- keit	Register- Nr.
November									
Piscke	Luino		poln. 13.	863	Painitzky	Margareta	Poln. n. 6.		843.
Plinton	Joseph		Poln. 127	887	Pause	Waldtraut	Poln. n. 6		850
					Proplau	Charlotte	poln. n. 15		867.
					Frühw	Frühw	Poln. n. 29		899
Dezember									
Philipp	Fritz		Poln. 170	926	Fobal	Wally	Poln. n.	14	915
Popinski	Ant		" 18	967	Popolska	Frinda	"	17	979
Popovici	Margimichin		" 27	975	Franki	geb. Czajka			
Prings	Walter		poln. 23	995		Johanna	Poln. n.	16	952
Puttmann	Gübert		Poln. 28	1007	Fogl	Lena	"	27	1005
					Prozinski	Lena	"	27	1006

Register-Nr.

Des Ehemannes

Der Ehefrau

Des Ehemannes				Der Ehefrau					
Familienname	Vorname	Rel.	Staatsan- gehörig- keit	Register- Nr.	früherer Familienname	Vorname	Rel.	Staatsan- gehörig- keit	Register- Nr.
				Januar					
Rogalski	Julian	m	D 9	9					
Lichter	Willi	m	D 15	14					
Renner	Alfrit	m	D 16	16					
Rach	Wolfgang	m	D 16	19					
von Pissen	Just	m	D 22	23					
Februar									
Rüchow	Paul	m	D 11	67	Dosenthal	glücksfeld	m	D 12	70
Ritten	Leopold	m	D 13	73	Renner	Janni	m	D 18	81
Rinke	Werner	m	D 13	75	Röhrs	Käthe	m	D 20	87
					Rannacher	Filp	m	D 20	88
					Richardt	Luis	m	D 26	93

R
S
ch
S
T
U
V
W
X
Y

Des Ehemannes					Der Ehefrau				
Familienname	Vorname	Rel.	Staatsan- gehörig- keit	Register- Nr.	früherer Familienname	Vorname	Rel.	Staatsan- gehörig- keit	Register- Nr.
März									
Kirkowski	Ligun	m	D. 6	113	Riemsgb. Prühl	Martha	m	D. 6	114
Pühl	Luino	m	D. 18	137	Reichert	Lina	m	D. 6	115
Reiner	Fritz	m	D. 18	138	Riemann geb. Jacobs	Martha geb. J. 10			120
Rokohl	Jacob	m	S. 30.	163	Röhmann	Erika	m	S. 11.	121
					Redmer	Linnor	m	D. 13	129
					Radtke	Yonni	m	S. 23	160
April									
Roeber	Robert	m	S. 3	201	Rössch	Yonni	m	S. 2	193
Riesell	Yonni	m	S. 4	218	Richter	Erika	m	S. 13	234
Riesel	Yonni	m	S. 17	253	Rasch	Lieselotte	m	S. 17	249
Rieck	Yonni	m	S. 27	278	Rieger	Yonni	m	S. 17	250

Des Ehemannes

Der Ehefrau

Familiename	Vorname	Rel.	Staatsan- gehörig- keit	Register- Nr.	früherer Familiename	Vorname	Rel.	Staatsan- gehörig- keit	Register- Nr.
<u>Mat</u>									
Rinke	Luo			292	Ratheke	Johanna			323
Rind	Alloppind			323	Richter	Ullr			324
Rathke	Gustav			344	Ritze	Mutter			363
Rohse	Franz			350	Roggenbick	Friedrich			368
Ragulse	Lutz			368	Rudolph	Wendel			370
					Rudolph	Wendel			380
					Rompisch	Rosa			391
<u>Junj</u>									
Reif	Grory			403	Riefs	Johann			404
Robert	Gerhard			407	Riedel	Margarethe			412
Röcke	Lutz			408	Roeseler	Ulrich			430
Radloff	Jacob			418					
Rosenow	Hilf			425					
Ringener	Reinold			431					

S
ch
S
T
U
V
W
X
Y

Des Ehemannes					Der Ehefrau				
Familienname	Vorname	Rel.	Staatsan- gehörig- keit	Register- Nr.	früherer Familienname	Vorname	Rel.	Staatsan- gehörig- keit	Register- Nr.
				April					
Rifleben	Wilhelm	mn	D. 3.	461	Rütsatz	Luwig	mn	D. 1	452
Reinhardt	Ewol	mn	D. 7.	473	Rünge	Ellie	mn	D. 7.	474
Rodius	Fried	gottl.	D. 26	534	Reincke	Frau	mn	D. 10	483
Rüpf	Paul	gottl. Kath. evgl.	D. 31	544	Römberg	Käthe	mn	D. 17	503
					Rüggert geb. ^{Worke}	Helena	ktl.	D. 21	516
					Ramin geb. Sadin	Agust	mn	D. 24	530
					Retsche	Lilly	mn	D. 24	533
					Rosenwald geb. Galle	Helene	mn	D. 31	543
				August					
Riester	Friedrich	mn	D. 7	562					
Rosenkranz	Paul	ktl.	D. 28	616					

Des Ehemannes

Der Ehefrau

Familienname	Vorname	Rel.	Staatsan- gehörig- keit	Register- Nr.	früherer Familienname	Vorname	Rel.	Staatsan- gehörig- keit	Register- Nr.
Septemb									
Lipster	Wolf			639	Röhl	Fräulein			641
Richter	Grupp			658	Rammert	Elm. August			674
Raddatz	Knoll			694	Lieps	Larobauer			696
Rebberin	Wito			708	Reichhold	Spudsch			705
Roggan	Knoll			716	Raschke	Morris			708

Oktober

Rambold	Ernst			730	Radeck	Anton			742
Rehmer	Ritolf			744	Reiser	Julien			789
Reiter	Max			758	Reeder	Elly			803
Riedel	Ernst			759					
Ripper	Julius			803					
Ribbert	Joseph			805					
Rau	Adolf			817					
Rasky	Thomas			822					

S
ch
S
T
U
V
W
X
Y

Des Ehemannes

Der Ehefrau

Familienname	Vorname	Rel.	Staatsan- gehörig- keit	Register- Nr.	früherer Familienname	Vorname	Rel.	Staatsan- gehörig- keit	Register- Nr.
November									
Reitzig	Bere	no	d. 6	842	Ritter	Gildgand	no	J. 26	885
Rangé	Rolf	no	d. 6	848					
Rumland	Walter	no	J. 9	854					
Rohlfisch	Linn	off	J. 13	859					
Dezember									
Rindal	Fritz	no	J. 1	902	Raingschadt	Gildgand	no	J. 4	910
Rimmelsch	Rindolf	"	J. 7	921	Rademacher	Margarete	"	J. 4	912
Rinsch	Franz	"	J. 10	927	Rimmelsch geb. Moritz				
Rindardt	Louise	"	J. 18	966		Linn	"	J. 7	927
Rinck	Otto	altst.	J. 21	977	Rasselt geb. Trüfultze				
Ritzschki	Ludwig	no	J. 21	979		Ernst	"	J. 10	928
Ramm	Georg	off	J. 21	980	Ropin	elli	"	J. 21	979
Ruabe	Louise	altst.	J. 28	1008					
Ritz	David	"	J. 29	1072					
Rückel	Arnold	"	J. 29	1073					

Des Ehemannes

Der Ehefrau

Familienname	Vorname	Rel.	Staatsan- gehörig- keit	Register- Nr.	früherer Familienname	Vorname	Rel.	Staatsan- gehörig- keit	Register- Nr.
				Januar					
					Johr	Lina		no N. 7.	4.
					Joschinski	Käthe		no N. 22	22.
					Sehler	Margareta		no N. 30	35
				Februar					
Simon	Jung			no N. 89	Lommer	Ernta		no N. 6.	55.

S
ch
S
T
U
V
W
X
Y

Des Ehemannes					Der Ehefrau				
Familienname	Vorname	Rel.	Staatsan- gehörig- keit	Register- Nr.	früherer Familienname	Vorname	Rel.	Staatsan- gehörig- keit	Register- Nr.
März									
Liepmund	Früh	unv.	N. 25.	174	Limon geb. Trauer	Gertrud	unv.	D. 13.	125
Tocher	Karl-Friedrich	geb. v. 30.		184	Tölle	Friedrich	unv.	N. 19.	142
Lamot	Früh	unv.	N. 31.	186	Löhlmann	Margot	unv.	N. 20.	147
					Lander	Justa	unv.	N. 30.	183
					Liebert geb. Galan	Frieda	unv.	N. 31.	188
April									
Lens	Const	unv.	N. 2.	193	Golda	Justine	unv.	N. 2.	194
Liewert	Just	unv.	N. 7.	211	Seeber geb. Westphal	Gertrud	unv.	N. 3.	198
Liegert	Alto	unv.	N. 16.	240	Spittel	Thaddeus	unv.	N. 8.	215
					Tejkor a. g. Hirkow	Ellie	unv.	N. 12.	230
					Lieslarb	Henly	unv.	N. 19.	231
					Lander geb. Gottschalk	Justa	unv.	N. 21.	259

Des Ehemannes

Der Ehefrau

Familienname	Vorname	Rel.	Staatsan- gehörig- keit	Register- Nr.	früherer Familienname	Vorname	Rel.	Staatsan- gehörig- keit	Register- Nr.
Ma									
Liebold	Karl		no d. 5.	297	Sperling	Räber		no d. 14	343
Lenge	Karl		no d. 7.	307					
Lens	Alwin		no d. 8.	315					
Leemann	Wilhelm		no d. 8.	324					
Spitzner	Gustav		no d. 12	333					
Stürzwehr	Karl		gem. d. 19	387					
Licking	Rifard		gem. d. 19	389					
Pa									
					Sperling	Julius		no d. 8.	405
					Liebert	Frau		no d. 19	431
					Lokollis	Frau		no d. 26	444
					Leydler	Gustav		no d. 30	450

ch
S
T
U
V
W
X
Y

Des Ehemannes					Der Ehefrau				
Familiennamen	Vorname	Rel.	Staatsan- gehörig- keit	Register- Nr.	früherer Familiennamen	Vorname	Rel.	Staatsan- gehörig- keit	Register- Nr.

				<u>May</u>					
Jaborowski	Ernil	no	D. 6.	472	Jzala	Frieda	no	D. 3.	468.
Simon	Walter	no	D. 8	479	Joyka	Augusta	no	D. 5.	471
Lommestfeld	Quintus	no	D. 24	524	Liebe	Erna	no	D. 6.	472.
Lewczyk	Marius	no	D. 29	536	Seifert	Elfa	no	D. 10	489
Silberberg	Ernst	no	D. 29	537					

				<u>August</u>					
Gjller	Walter	no	D. 7	537	Schler	Ertrud	no	D. 19	593.
Lommer	Gronau	no	D. 14	583.					
Lieber	Alfred	no	D. 28	614.					

Des Ehemannes

Der Ehefrau

Familienname	Vorname	Rel.	Staatsan- gehörig- keit	Register- Nr.	früherer Familienname	Vorname	Rel.	Staatsan- gehörig- keit	Register- Nr.
<u>September</u>									
18. Jakubowski	Marj		poln. N. 4	644	Sprenger	Elfrida		no N. 11	666.
21. Lieber	Hilli		no N. 11.	659.	Spielman	Anna		poln. N. 15	670
22. Laiks	Fritz		no N. 11.	661					
29. Limbert	Grory		poln. N. 20.	687					
Lokolowski	Karl		er. d. 21	691					
Liminski	Yorini		no N. 25.	703					
Sprengenberg	Rifurt		no N. 29	713					
<u>Oktober</u>									
3. Seefeldt	Anna		poln. N. 26	815	Selkman	Elza		no N. 21.	791.
					Svensson	Fingborg		no N. 23.	798.
					Sermann	Justa		no N. 23	800.
					Seyer	Käthe		no N. 25.	809

ch
S
T
U
V
W
X
Y

Des Ehemannes					Der Ehefrau				
Familienname	Vorname	Rel.	Staatsan- gehörig- keit	Register- Nr.	früherer Familienname	Vorname	Rel.	Staatsan- gehörig- keit	Register- Nr.

November

Pielaff	Kurt	no	D. 3	835	Lavariego	Margalthe	mod.	Frankl.	853
Sydow	Alte	gestylt.	S. 16.	878	Jägerwein	Antonin	no	D.	70857
Wiegandt	Germann	no	1848	900	Sing	Leutner	no	D.	27 887

Dezember

Tritz	Gudert	no	Reg.	4 911	Tzuplinski	Gustav	Reg.	S.	7 923
Katowas/Ri	Linn	"	S.	70 928	Katowas/Ri	Gabriel	"	S.	71 941
Tzabi	Lajos (Lindig)	Reg.	Ungarn	76 952	Tritz	Gustav	no	S.	78 966
Tammann	Wilhelm	no	S.	17 957	Tobotta	Gusta	Reg.	S.	78 970
Timm	Fritz	Reg.	S.	21 978	Tilberliess	Della	mod.	Apr. 22	983
Timm	Josef	Reg.	S.	23 998	Talzeindor	Gustav	no	S.	30 7022

Des Ehemannes

Der Ehefrau

Familienname	Vorname	Rel.	Staatsan- gehörig- keit	Register- Nr.	früherer Familienname	Vorname	Rel.	Staatsan- gehörig- keit	Register- Nr.
				Januar					
Schütz	Luise	geb.	19	12	Schützbaum	Winnun	geb.	5	2
Stollenberg	Josephine	geb.	23	25	Schmidt	Gertrud	geb.	23	24
Schweil	Florian	geb.	23	26	Tharow	Friedrich	geb.	28	32
Schmidt	Gertrud	geb.	28	31	Schwager	Luise	m	30	39
Schneider	Robert	geb.	29	33					

Sch

S
T
U
V
W
X
Y

Des Ehemannes

Der Ehefrau

Familiennamen	Vorname	Rel.	Staatsan- gehörig- keit	Register- Nr.	früherer Familiennamen	Vorname	Rel.	Staatsan- gehörig- keit	Register- Nr.
				geborene					
Nowandke	Hilfard	Rel.	Rel.	51.	Schreib	Henlli	Rel.	Rel.	58.
Schulz	Walter	Rel.	Rel.	57.	Schulz	Maria	Rel.	Rel.	59
Schulze	Franz	Rel.	Rel.	100.	Schiederamm	Anna	Rel.	Rel.	61
Schroder	Georg	Rel.	Rel.	102.	Schwarz	Julia	Rel.	Rel.	62
					Schulze geb. dt. aus Ghorin		Rel.	Rel.	71
					Schulz	Lisa	Rel.	Rel.	73.
					Schroder	Joseph	Rel.	Rel.	74
					Schulz geb. Rüssel	Ulla	Rel.	Rel.	85.

Des Ehemannes

Der Ehefrau

Register-
Nr.

Familienname	Vorname	Rel.	Staatsan- gehörig- keit	Register- Nr.
Scholz	Lomin	Fun	D 6	118
Schleuderer	Jansin	Wid.	Pol. 11	121
Schmidt	Franz	m	D 13	125
Schmidt	Jacob	m	D 13	128
Scholz	Fritz	glt.	D 13	130
Shamberger	Paul	Wid.	S. 15	133
Schmitz	Wlfr	m	S. 17	135
Schnabel	Loffen	glt.	S. 25	175
Schmitz	Christ	m	S. 25	177
Shroder	Jenny	m	S. 25	179
Schnabe	Christ	m	S. 30	182

früherer Familienname	Vorname	Rel.	Staatsan- gehörig- keit	Register- Nr.
Schachler	Agnes	Wid.	D 6	117
Schlaüske	Christ	m	S. 25	175

S
T
U
V
W
X
Y

Des Ehemannes					Der Ehefrau				
Familiennamen	Vorname	Nel.	Staatsan- gehörig- keit	Register- Nr.	früherer Familiennamen	Vorname	Nel.	Staatsan- gehörig- keit	Register- Nr.

April

Schulz	Georg	no	N. 3	195	Schulze	Frona	no	N. 1	191
Schütze	Wille	no	N. 3	198	Schneider	Georg	no	N. 3	197
Molz	Karl-Georg	no	N. 5	207	Schweik	Ljovetta	no	N. 3	201
Schubert	Otto	gltgl.	N. 9	217	Schulze	Paulina	no	N. 9	217
Speer	Fritz	no	N. 10	221	Schweik	Luise	no	N. 30	287
Schumann	Albert	no	N. 10	228	Schulze	Frona	no	N. 30	289
Schneider	Georg	no	N. 10	229					
Schiller	Ernst	no	N. 12	230					
Schmil	Georg	no	N. 14	236					
Schulz	Georg	no	N. 15	239					
Schmidt	Paul	no	N. 17	243					
Schmiske	Paul	no	N. 17	257					
Schobich	Paul	no	N. 19	258					
Schönemann	Georg	no	N. 22	261					
Schneider	Alto	no	N. 24	267					
Schmidt	Georg	no	N. 29	282					

Des Ehemannes

Der Ehefrau

Familienname	Vorname	Rel.	Staatsan- gehörig- keit	Register- Nr.	früherer Familienname	Vorname	Rel.	Staatsan- gehörig- keit	Register- Nr.
				Mat					
Johmann	Robert	ev. d. 5.		306	Schmidt	Luwig	ev. d. 5.		296
Johilz	Karl	ev. d. 8.		313	Schmidt	Luwig	ev. d. 5.		300
Jhoeppe	Ermann	ev. d. 8.		318	Schlander	Luwig	ev. d. 8.		311
Johilz	Philipp	ev. d. 8.		322	Schroder	Luwig	ev. d. 8.		313
Schütz	Alfred	ev. d. 11.		329	Schütz ^{geb.} Goebel	Luwig	ev. d. 11.		329
Schübert	Kurt	ev. d. 14.		339	Schumann	Luwig	ev. d. 12.		333
Johilz	Ernst	ev. d. 20.		354	Schütz	Luwig	ev. d. 13.		334
Schimanski	Ernst	ev. d. 22.		357	Schneider	Luwig	ev. d. 20.		354
Jhiller	Karl	ev. d. 22.		362	Schulze	Luwig	ev. d. 29.		389
Schwarzer	Luwig	ev. d. 29.		382					
Johilz	Ermann	ev. d. 31.		391					

S
T
U
V
W
X
Y

Des Ehemannes					Der Ehefrau				
Familienname	Vorname	Rel.	Staatsan- gehörig- keit	Register- Nr.	früherer Familienname	Vorname	Rel.	Staatsan- gehörig- keit	Register- Nr.
				Juni					
Johlag	Ernst	ev. d. 4.		394	Johlag	Ernst	ev. d. 4.		394
Schneiders	Georg	ev. d. 8.		405	Schneiders	Ernst	ev. d. 5.		399
Schneiders	Georg	ev. d. 11.		406	Schneiders	Ernst	ev. d. 5.		403
Schneider	Georg	ev. d. 12.		417	Schneider	Ernst	ev. d. 5.		397
Schweblitz	Georg	ev. d. 19.		434	Schweblitz	Ernst	ev. d. 12.		410
Schmidt	Ernst	ev. d. 28.		448	Schmidt	Ernst	ev. d. 12.		413
					Schulz	Ernst	ev. d. 19.		437
					Schulz	Ernst	ev. d. 19.		438.
					Schulz	Ernst	ev. d. 24.		438.
					Schulz	Ernst	ev. d. 26.		443.
					Schneider	Ernst	ev. d. 26.		447.
					Schweblitz	Ernst	ev. d. 28.		448.

Des Ehemannes

Der Ehefrau

Familienname	Vorname	Rel.	Staatsan- gehörig- keit	Register- Nr.	früherer Familienname	Vorname	Rel.	Staatsan- gehörig- keit	Register- Nr.
				Bull					
4. Schmidt	Anton	Rel.	D. 1	452	Schulz	Ulrike	mo.	D. 9	482.
7. Schiele	Krist	mo.	D. 2	457	Schönfeld	Elisabeth	mo.	D. 20	515
3. Schinnewann	Adelbert	mo.	D. 3	459	Schlangenski	Elise	mo.	D. 31	544.
7. Schwinkes	Alte	mo.	D. 3	460					
10. Schmidt	Georg	Rel.	D. 5	470					
13. Schmidt	Johann	mo.	D. 10	488					
7. Schmitz	Joseph	Rel.	D. 13	495					
8. Schinmann	Georg	mo.	D. 14	497					
38. Schwarz	Adolf	mo.	D. 15	501					
43. Schewe	August	mo.	D. 17	506					
47. Schmidt	Olto	Rel.	D. 24	533					
48. Schmidt	Olto	mo.	D. 31	542					
Schmidt	Paul	mo.	D. 31	548					

S
T
U
V
W
X
Y

Des Ehemannes					Der Ehefrau				
Familienname	Vorname	Rel.	Staatsan- gehörig- keit	Register- Nr.	früherer Familienname	Vorname	Rel.	Staatsan- gehörig- keit	Register- Nr.
				August					
Schaffler	Julius	no D. 7		559	Wöröder	Luisa	no D. 4		553.
Schulze	Alfred	no N. 14		585	Wheeler	Wesela	no D. 7		562
Schmidt	Ernst	no N. 16		587	Wöhrene	Yvonne	no D. 7		557
Schneider	Alwin	no D. 30		624	Wolbarscht	Yvonne	gett. D. 9		567
					Wöhle	Nora	no N. 14		585
					Wölke	Ernst	N. 18		592.
					Wunsch	Frank	no N. 20		595.
					Wüstner	Hildegunde	no N. 21		597
					Wöhring	Erwin	no N. 21		601
					Wüst	Luise	gett. D. 28		621
					Schulz ^{geb.} Grapnick	Anna Maria	no N. 30		625

Des Ehemannes

Der Ehefrau

Familienname	Vorname	Nel.	Staatsan- gehörig- keit	Register- Nr.	früherer Familienname	Vorname	Nel.	Staatsan- gehörig- keit	Register- Nr.
September									
3. Jollenauer	Emil	no N. 3.		632	Johls pb. Stastiole	Elisabeth	no N. 4		639
2. Jöhls	Alfred	no N. 4		637	Jhäppler pb. Goring	Luise	no N. 4		640
7. Schwede	Paul	no N. 4		642	Johalow	Maria	no N. 7		648
7. Jöhls	Rudolf	no N. 4		646	Johann ^{geb.} Stich	Lina	no N. 11		655
85. Schoene	Louis	no N. 11		656	Johlange	Ernst	no N. 18		678
2. Schmidt	Alwin	no N. 11		664	Jöhls	Julia	no N. 20		688
5. Schulz	Oloppius	no N. 15		670	Jhodersky	Anna	no N. 24		697
7. Schreudtke	Willy	no N. 15		671	Johndinski	Johanna	no N. 25		704
11. Hart	Walter	no N. 16		673					
11. Schmidhals	Georg	no N. 20		685					
25. Jöhls	Rudolf	no N. 25		699					
Jhallerik	Walter	no N. 30		719					

S
T
U
V
W
X
Y

Des Ehemannes					Der Ehefrau				
Familiennamen	Vorname	Rel.	Staatsan- gehörig- keit	Register- Nr.	früherer Familiennamen	Vorname	Rel.	Staatsan- gehörig- keit	Register- Nr.
Oktober									
Schneider	Georg	no. N. 4		733.	Schneider	Elisabeth	no. N. 2.		723
Scheidler	Georg	no. N. 4		734.	Schmidt	Anna	no. N. 2.		726
Schimmer	Georg	mit. 9.		764	Schmidt	Anna	mit. 8.		751
Schimmann	Ernst	no. N. 11.		766	Schmidt	Anna	mit. 9.		759.
Schmidt	Anna	no. N. 13.		770	Schmidt	Anna	no. N. 7.		744
Scholz	Wilhelm	no. N. 14.		775	Schmidt	Anna	no. N. 13.		773.
Schätzel	Georg	no. N. 26		813	Schmidt	Anna	no. N. 22.		792
Schwarz	Georg	no. N. 20.		821	Schmidt	Anna	mit. 23.		799.
					Schmidt	Anna	no. N. 23.		805
					Schmidt	Anna	no. N. 23.		806
					Schmidt	Anna	no. N. 26		813.

Des Ehemannes

Der Ehefrau

Familienname	Vorname	Nel.	Staatsan- gehörig- keit	Register- Nr.	früherer Familienname	Vorname	Nel.	Staatsan- gehörig- keit	Register- Nr.	
November										
23	Münemann	Robert	no	N. 6	840	Kühmayer ^{geb.} Tasche Clara	no	N. 3	835	
26	Schneider	Gottst	no	N. 9	855	Schröder ^{geb.} Freiburger Johann	no	N. 6	839	
31	Scheidring	Jürgo	no	N. 10	858	Schütz	Lippsdorf	no	N. 10	856
9.	Schubert	Johann	no	N. 13	865	Schwandt	Freiwald	no	N. 13	863
44	Schütz	Johann	no	N. 20	876	Schmidt ^{geb.} Pünke Maria	no	N. 16	868	
23.	Schmidt	Albert	no	N. 28	888	Schrank	Linn	no	N. 20	874
32	Schulz	Wilhelm	"	N. 29	879 898	Schütz ^{geb.} Herbert				
99.						Margareta	"	N. 25	883	
5						Schmidt ^{geb.} Hubert				
6						Schmidt	Hubert	no	N. 29	897

S
T
U
V
W
X
Y

Des Ehemannes					Der Ehefrau				
Familienname	Vorname	Rel.	Staatsan- gehörig- keit	Register- Nr.	früherer Familienname	Vorname	Rel.	Staatsan- gehörig- keit	Register- Nr.
				Dezember					
Tafelmannsberg	Liegen	no.	J. 3	905	Tafelberg geb. Groppe	Yvonne	no.	J. 3	904
Tafelwäber	Ulla	"	J. 11	938	Lorittkopf	Wilhelmine			
Tafelwäber	Georg	offiz.	J. 14	946	Tafelwäber	Wanda	offiz.	J. 4	909
Tafelberg	Rudolf	no.	J. 18	961	Tafelberg	Waldemar	no.	J. 11	929
Tafelberg	Georg	offiz.	J. 18	969	Tafelberg geb. Jäger	Yvonne	"	J. 11	942
Tafelberg	Louise	no.	J. 27	1005	Tafelberg geb. Lindberg	Gildegard	"	J. 18	962
Tafelberg	Rudolf	offiz.	J. 30	1016	Tafelberg	Gerda	"	J. 18	964
					Tafelberg	Antonine	offiz.	J. 22	987
					Tafelberg	Lina	no.	J. 27	1001
					Tafelberg	Edith	"	J. 29	1012
					Tafelberg	Gerlotta	"	J. 29	1015
					Tafelberg	Alona	"	J. 30	1019

Des Ehemannes

Der Ehefrau

Familiennamen	Vorname	Rel.	Staatsan- gehörig- keit	Register- Nr.	früherer Familiennamen	Vorname	Rel.	Staatsan- gehörig- keit	Register- Nr.
März									
Steiring	Willi	MM	D 18	136	Melzer	Emma	MM	D. 20.	153
Heymilat	Jani- Gudrun	MM	D. 20	147					
Hromer	Wolfr gottfr.	MM	D. 23	163					
Mengel	Jani	MM	D. 25	176					
April									
Hier	Wini	MM	D. 1.	192	Skutski	Wassiu	MM	D. 7.	213
Hüber	Janina	MM	D. 24	269					

Des Ehemannes

Der Ehefrau

Familienname	Vorname	Rel.	Staatsan- gehörig- keit	Register- Nr.	früherer Familienname	Vorname	Rel.	Staatsan- gehörig- keit	Register- Nr.
September									
67 69 71 79	Habbert	Gand	no	N. M. 663	Grobel	Libbke	no	N. M. 669	
	Hörlein	Johann	no	N. M. 666	Hilmer	Früh	no	N. M. 687	
Oktober									
	Hambroer	Johann	no	N. M. 765	Hilke	Anna	no	N. M. 754	
	Hinke	Früh	no	N. M. 776	Hark	Früh	no	N. M. 747	
	Hehr	Wili	no	N. M. 807	Hilke	Lydia	no	N. M. 822	
	Heltner	Adolf	no	N. M. 811					

T
U
V
W
X
Y

Des Ehemannes

Der Ehefrau

Familienname	Vorname	Nel.	Staatsan- gehörig- keit	Register- Nr.	früherer Familienname	Vorname	Nel.	Staatsan- gehörig- keit	Register- Nr.
November									
Stratemeyer	Ziing		Aug. d. 6	839	Hanke	Ellen		April d. 13	859
Hranz	Johann		April d. 13	861	Herr	Lina		m. d. g. I. 30	900
Herrmann	Orlind		m. d. 27	888					
Dezember									
Witzke	Wille		m. I. 11	936	Witzke	Johann		m. I. 23	998
Witzke	Robert		" I. 27	1000					

Des Ehemannes

Der Ehefrau

Familienname	Vorname	Rel.	Staatsan- gehörig- keit	Register- Nr.	früherer Familienname	Vorname	Rel.	Staatsan- gehörig- keit	Register- Nr.
				Januar					
					Tieslo geb. Schönfeld	Margarete	Wf	1	30 43
				Februar					

T
U
V
W
X
Y

Des Ehemannes

Der Ehefrau

Familiennamen	Vorname	Rel.	Staatsan- gehörig- keit	Registrier- Nr.	früherer Familiennamen	Vorname	Rel.	Staatsan- gehörig- keit	Registrier- Nr.
März									
Trippel	Klemm	unv.	20	151	Trippelgeb. Reibem, Gispalt	unv.	5	112	
Thoms	Klemm	Kath.	24	166	Thoms geb. Gispalt	unv.	23	162	
Tapler	Marie	unv.	24	171	Tapler	unv.	24	165	
					Tischler	Annunziata	unv.	31	186

April

Teuber	Ernst	unv.	10	224					
Tredt	Ernst	unv.	10	226					
Treysnar	Wilhelm	unv.	30	286					

Des Ehemannes

Der Ehefrau

Register-
Nr.

Familienname

Vorname

Rel.

Staatsan-
gehörig-
keit

Register-
Nr.

früherer
Familienname

Vorname

Rel.

Staatsan-
gehörig-
keit

Register-
Nr.

September

77
27

Tonck
Luttwand m. d. 24. 645
Thielert
Kauf m. d. 11. 664

Tillwies
Luise m. d. 29. 653
Tropow
Louise m. d. 29. 713

Oktober

72
77
08
87

Trampe
Otto m. d. 6 742
Thorn
Gustav m. d. 11. 768
Topp
Christ m. d. 23. 806
Teicher
Gustav m. d. 26. 812
Teichner
Philipp m. d. 26. 818

U
V
W
X
Y

Des Ehemannes					Der Ehefrau				
Familiennamen	Vorname	Rel.	Staatsan- gehörig- keit	Register- Nr.	früherer Familiennamen	Vorname	Rel.	Staatsan- gehörig- keit	Register- Nr.
November									
Tippmann	Franz	m.	J. 13	862	Sitze	Johann	m.	J. 13	866
Schampel	Joseph	Kgl.	J. 13	864					
Tillberg	Wilhelm	m.	J. 20	878					
Tippendorf	Oskar	m.	J. 25	883					
Tippmann	Joseph	"	J. 29	895					
Tillberg	Wilhelm	m.	J. 29	896					
Dezember									
Fischer	Ludwig	m.	J. 13	943					
Fischer	Willy	"	J. 20	972					
Fischer	Oskar	Kgl.	J. 22	987					
Fischer	Reinhold	m.	J. 23	988					

Des Ehemannes

Der Ehefrau

Familienname	Vorname	Rel.	Staatsan- gehörig- keit	Register- Nr.	früherer Familienname	Vorname	Rel.	Staatsan- gehörig- keit	Register- Nr.
July									
Tholandt	Anna	no	N. 3.	466	Müller	Anna	no	N. 3.	461
Ulm	Julius	kef	N. 13	496					
August									
Ulrich	Maria	no	N. 3	552	Ulrich	Juliana	no	N. 21	599
					Ulrich	Johanna	no	N. 28	619
September									
Ulrich	Paul	no	N. 11	665					

V
W
X
Y

Des Ehemannes					Der Ehefrau				
Familienname	Vorname	Rel.	Staatsan- gehörig- keit	Register- Nr.	früherer Familienname	Vorname	Rel.	Staatsan- gehörig- keit	Register- Nr.
Oktobers									
Ulrich	Gant-Giering		no N. 13	772					
Ulrich	Gant		no N. 21	791					
November									
Urban	Gant		no N. 6	841					
Ulrich	Gant		" Hochm. 20. 23	882					
Dezember									
					Umbirg	Eller		no. 916	953

Des Ehemannes					Der Ehefrau				
Familienname	Vorname	Rel.	Staatsan- gehörig- keit	Register- Nr.	früherer Familienname	Vorname	Rel.	Staatsan- gehörig- keit	Register- Nr.
				Januar					
					Verholen	Louise			Kgl. H. 1.
				Februar					
				März					
					Fogel	Marie			Kgl. H. 159
					Bier	Charlotte			Nr. 124167

V
W
X
Y

Des Ehemannes					Der Ehefrau				
Familienname	Vorname	Rel.	Staatsan- gehörig- keit	Register- Nr.	früherer Familienname	Vorname	Rel.	Staatsan- gehörig- keit	Register- Nr.
				April					
Vogt	Johann	an	S. 16.	241	Widweib. Neumann	Anna	an	S. 17.	257
					Picken	Johanna	an	S. 17.	258.
				Mai					
				Juni					

Des Ehemannes

Der Ehefrau

Familienname	Vorname	Rel.	Staatsan- gehörig= keit	Register= Nr.	früherer Familienname	Vorname	Rel.	Staatsan- gehörig= keit	Register= Nr.
Juli									
Valenta	Luzolo	kef	H/20	575	Völmig geb. Markt	Elise	100	1/24	529
Veitel	Kowel	kef	1/24	523	Vogel	geb. Maria Margaretha	100	1/14	586
August									
Vogel	Levy	m.	1/21	602					
Vogel	geb. 1/21	m.	1/21	603					
Vogel	geb. 1/27	m.	1/27	612					
September									
Vasen	geb. 1/15	m.	1/15	700	Vigas	geb. 1/26	m.	1/26	710

W
X
Y

Des Ehemannes

Der Ehefrau

Familiennamen	Vorname	Nel.	Staatsan- gehörig- keit	Register- Nr.	früherer Familiennamen	Vorname	Nel.	Staatsan- gehörig- keit	Register- Nr.
Januar									
Kaldow	Ewald	m. d. 4.		1.	Wronowski	Elpa	m. d. 7.		5.
Wirsching	Gust	m. d. 7.		5.	Walter yb. Foks	Bunn	m. d. 22.		22
Wiesner	Fritz	m. d. 30		41	Worles	Margarethe	m. d. 30		42
Wachholz	Gust	m. d. 30		42					

W
X
Y

Des Ehemannes					Der Ehefrau				
Familienname	Vorname	Rel.	Staatsan- gehörig- keit	Register- Nr.	früherer Familienname	Vorname	Rel.	Staatsan- gehörig- keit	Register- Nr.

februar

v. Wambach	Rekowski	Franz	Kgl. n. 11.	69	Walter	geb. Collier	Johanna	Kgl. n. 6.	56
Wicks	Johf	Kgl. n. 20.	86	Walter	Marwin	Kgl. n. 17.	72		
Wipack	Erig	Kgl. n. 24.	91	Wisniewski	Johann	Kgl. n. 18.	80		
					Winkler	geb. Traub	Amman	Kgl. n. 26.	92

Des Ehemannes

Der Ehefrau

Familienname	Vorname	Rel.	Staatsan- gehörig- keit	Register- Nr.	früherer Familienname	Vorname	Rel.	Staatsan- gehörig- keit	Register- Nr.
				März					
Wenzel	Abigelm	m.	m. J. 19.	145	Wärzbacher	Gertrud	m.	1. 6.	113
Wietake	Ulrich	m.	m. J. 20.	148.	Winter	Elgar	m.	7. 13.	132
Waldow	Rudolf	m.	m. J. 23.	159	Wigge	Gertra	m.	7. 18.	140
Weidner	früh	g.	g. J. 15.	180.	Wels	Franziska	m.	m. J. 20.	146.
Werkmann	Riford	g.	g. J. 30.	181	Richardtshl. N. poles	Emma	m.	m. J. 22.	157.

X
Y

Des Ehemannes					Der Ehefrau				
Familienname	Vorname	Rel.	Staatsan- gehörig- keit	Register- Nr.	früherer Familienname	Vorname	Rel.	Staatsan- gehörig- keit	Register- Nr.

April

Wolf	Genri	rel.	N. 1.	191	Wipfla	Lina	rel.	N. 1.	190
Winzler	Friedrich	rel.	N. 7.	213	Witt	Genri	rel.	N. 3.	195
Weiß	Paul	rel.	N. 10.	219	Wäger	Genri	rel.	N. 3.	205
Winkel	Geissler	rel.	N. 17.	245	Weber	Lina	rel.	N. 10.	226
Wolf	Jörg	rel.	N. 17.	247	Walter	Maria	rel.	N. 10.	228
Weland	Paul	rel.	N. 24.	266	Wiel	Friedrich	rel.	N. 17.	244
Wenzke	Willi	rel.	N. 24.	272	Weise	Georg	rel.	N. 17.	246
Waller	Georg	rel.	N. 29.	283	Wolke	Georg	rel.	N. 17.	253
Winkler	Allo	rel.	N. 30.	290					

Des Ehemannes

Der Ehefrau

	Familiennamen	Vorname	Rel.	Staatsan- gehörig- keit	Register- Nr.	früherer Familiennamen	Vorname	Rel.	Staatsan- gehörig- keit	Register- Nr.
					1143					
40.	Wiese	Alfred	rel.	rel.	294.	Wieser	Willy	rel.	rel.	317.
45.	Wünschmann	Geroy	rel.	rel.	303	Wilhelm pl. Hejndl	pl. Hejndl	rel.	rel.	319.
55.	Wäner	Alfred	rel.	rel.	355.	Widmann	Eri. Da	rel.	rel.	322.
26.	Wiesner	Gutbert	rel.	rel.	374.	Wiedmann	Marga	rel.	rel.	331.
28.	Wolff	Gustf	rel.	rel.	388.	Wassermann	Yella	rel.	rel.	336.
44.						Weteki	Agnes	rel.	rel.	348.
46.						Wolff	Sproboth	rel.	rel.	349.
53.						Witte	Giltegerd	rel.	rel.	373.

X
Y

Des Ehemannes

Der Ehefrau

Familiennamen	Vorname	Rel.	Staatsan- gehörig- keit	Register- Nr.	früherer Familiennamen	Vorname	Rel.	Staatsan- gehörig- keit	Register- Nr.
				Bull					
Wanzel	Friedrich	gottgl.	N. 7.	474	Wittenborn	Goun	mo. d. 2.		455.
Wilke	Georg	gl.	N. 10.	490	Weiß	Goun	mo. d. 3.		459
Winterfeldt	Alax	mo.	N. 14	499	Wedel	Riif	mo. d. 12		494
Walitschke	Lav	hoff	N. 17	518	Weliczki	Anna	hoff N. 17		505.
Wiesner	Friedr.	hoff	N. 24	531	Wilke	Gouda	mo. d. 23		521

X
Y

Des Ehemannes					Der Ehefrau				
Familienname	Vorname	Rel.	Staatsan- gehörig- keit	Register- Nr.	früherer Familienname	Vorname	Rel.	Staatsan- gehörig- keit	Register- Nr.
				August					
Wilenski	Alfred	no	D. 14	580	Keiß	Juliana	no	D. 4	554
Werner	Friedrich	Rel.	D. 2	599	Kerzneck	Luise	Rel.	D. 7	560
Wampfler	Johann	no	D. 2	604	Kalter	Witke	no	D. 9	568
Weinkler	Emil	no	D. 26	609	Willeke	Luise	no	D. 12	573
					Wittich ^{geb.} Laszinski	Gilda	Rel.	D. 14	582
					Wien ^{geb.} Müller	Elise	no	D. 14	583
					Weichmann	Luise	no	D. 18	590
					Wenke	Walter	Rel.	D. 24	607
					Wedjen ^{geb.} Hülsen	Margarete	Rel.	D. 28	616
					Wedell	Luise	no	D. 28	620

Des Ehemannes

Der Ehefrau

Mutter- Nr.	Des Ehemannes				Der Ehefrau					
	Familienname	Vorname	Rel.	Staatsan- gehörig- keit	Register- Nr.	früherer Familienname	Vorname	Rel.	Staatsan- gehörig- keit	Register- Nr.
				September						
54	Wendt	Alfred	unv.	3.	633	Waise	Gertrud	unv.	4.	642
60	Wenbauer	Leopold	unv.	4.	640	Weidner	Maria	unv.	11.	654
68	Wenzel	Wenzel	unv.	11.	660	Witt	Gertrud	unv.	11.	662
71	Wendler	Emil	unv.	14.	668	Wittig	geb. Kaiser Anna	geb.	18.	682
82	Wend	Leopold	unv.	18.	672	Wiesigstrauß	geb. Frieda	geb.	22.	692
83	Wilke	Alfred	unv.	19.	679	Wilde	Margaretha	unv.	30.	716
90	Wieder	Gertrud	geb.	18.	684					
97	Weese	Karl	ev.	21.	690					
16	Wolf	Ernst	unv.	23.	695					
20	Wenzel	Gertrud	unv.	25.	698					
	Wismar	Leopold	unv.	30.	717					
	Wegener	Ernst	unv.	30.	718					

X
Y

Des Ehemannes					Der Ehefrau				
Familienname	Vorname	Rel.	Staatsan- gehörig- keit	Register- Nr.	früherer Familienname	Vorname	Rel.	Staatsan- gehörig- keit	Register- Nr.
				<u>Oktober</u>					
Wegner	Hilffelm	m. d.	5.	736	Wustratk	Räpke	m. d.	4.	734
Wipflig	Lurino	m. d.	7.	745	Woller	Opster	m. d.	9.	753
Walter	Opelmit	m. d.	13.	771	Wolff	g. Kallers	m. d.	16.	783
Wolny	Opster	m. d.	16.	786	Wobel	Wangraube	m. d.	16.	784
Woltschäger	Opfert	m. d.	22.	796	Woller	Frangis	m. d.	16.	785
Widlich	Opfert	m. d.	23.	804	Wobel	Wangraube	m. d.	30.	832

Register-Nr.

Des Ehemannes

Der Ehefrau

Familienname

Vorname

Rel.

Staatsan-
gehörig-
keit

Register-
Nr.

früherer
Familienname

Vorname

Rel.

Staatsan-
gehörig-
keit

Register-
Nr.

November

Walter v. Büllmann, ^{Wid.} Maria J. 10. 858

734
752
783
784
785
822

X
Y

Des Ehemannes					Der Ehefrau				
Familienname	Vorname	Rel.	Staatsan- gehörig- keit	Register- Nr.	früherer Familienname	Vorname	Rel.	Staatsan- gehörig- keit	Register- Nr.
Dezember									
Dinter	Fritz	stgl.	J. 18	962	Dierigk	Christa	stgl.	J. 7	982
Dolter	Ant	stgl.	J. 22	982	Dierigk	Eda	no.	J. 11	937
Ditt	Fried	no.	J. 23	996	Dierigk	Annemaria	"	J. 15	950
					Dierigk	Luzia	"	J. 23	994
					Dierigk	Julia	stgl.	J. 28	1010
					Dierigk	Edwig	no.	J. 29	1011

Des Chemanns

Familienname

Vorname

Nel.

Staatsan-
gehörig-
keit

Regist.
Nr.

Des Ehemannes

Der Ehefrau

Familiennamen	Vorname	Rel.	Staatsan- gehörig- keit	Register- Nr.	früherer Familiennamen	Vorname	Rel.	Staatsan- gehörig- keit	Register- Nr.
				März					
					Zische	Friedrich	m. d.	4	108
					Zake	Greta	m. d.	13	127
					Ziegler	Friedrich	m. d.	15	133
					Zens	Wilmh. v. Frimig	m. d.	23	163
				April					
Zimmermann	Karl	m. d.	S. N.	227	Zinsclowski	Margareta	m. d.	3	202
Zander	Karl	m. d.	S. N.	233	von Zengen	Friedrich	m. d.	29	282

Des Ehemannes

Der Ehefrau

Familienname	Vorname	Rel.	Staatsan- gehörig- keit	Register- Nr.	früherer Familienname	Vorname	Rel.	Staatsan- gehörig- keit	Register- Nr.
September									
Zetsch	Karl	gläubig	N. 9.	653	Zoske	Luise	gläubig	N. 18.	671
Zimmerman	Georg	gläubig	N. 18.	676					
Oktober									
Zimpel	Friedrich	gläubig	N. 16	740	Zobel	geb. Pothowski	gläubig	N. 2.	721
					Zernikow	geb. Senke	gläubig	N. 7.	743
					Zarobski	Christine	gläubig	N. 14.	777.

Des Eheannes

Der Ehefrau

Familiennamen	Vorname	Rel.	Staatsan- gehörig- keit	Register- Nr.	früherer Familiennamen	Vorname	Rel.	Staatsan- gehörig- keit	Register- Nr.
November									
Zander	Grossmann	no	N. 3	834	Zoepel	Gusta	no	N. 6	844
Zalowski	Lud	ky.	N. 5	838	Zalkoukal	Jelena	no	N. 16	870

Dezember									
Zopf	Orelson	no	I 11	934	Zimmer	Gudwig	ky.	I 3	906
Zopf	Heilige	"	I 17	958	Zirinski	Helv	no	I 9	924
Zinkler	Gustav	"	I 20	973	Zurbr geb. Dorothea				
Zingler	Otto	"	I 23	993		Frider	ky.	I 14	946
					Zirkman	Wita	ky.	I 30	1077

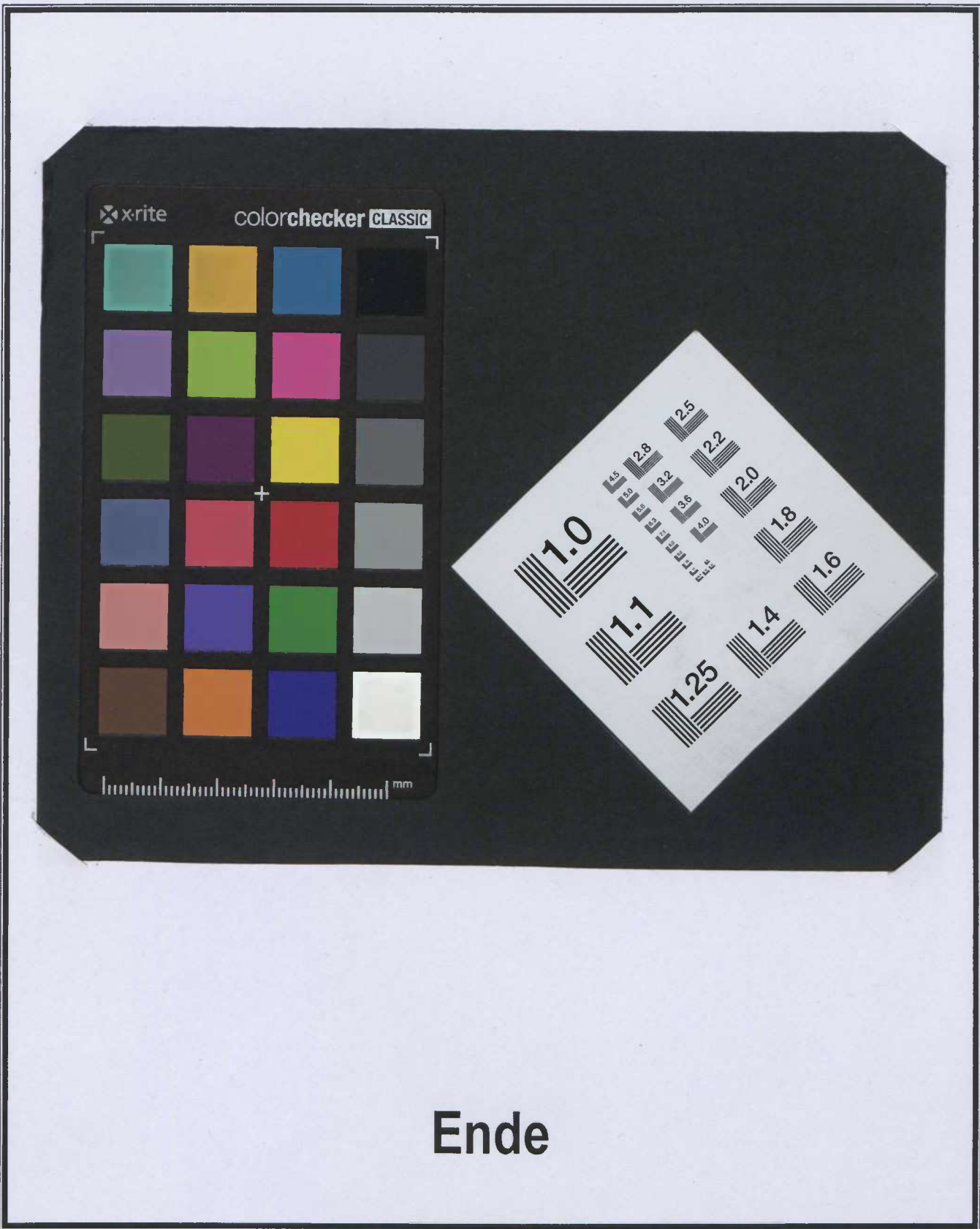

Ende