

**Landesarchiv Berlin**

**P Rep. 805**

**Standesamt**

**Berlin VI**

**Nr. 1081**

**Namensverzeichnis**

**Geburtenregister**

**1905**

(1905)

Thommen	Thommen	geburt	Prof. No.
Antonius	Maria Anna Jung	17/12 } 1904	2
Andreas	Mary Jung	3/1	40
Art	Joseph Johann Maria	7/1	55
Adler	Lucia Anna	25/1	116
Albrecht	Joseph Maria	25/1	128
Adler	Joseph Maria	29/1	131
Arzt	Anna	8/2	219
Angelbrath	Adrian Johann	20/2	260
Abraham	Friz	17/2	283
Asmann	Helmut Maria	8/3	370
Augustin	Alf. Michael	10/3	385
Arnold	Joseph	13/3	412
Augustin	Anna Maria	31/3	482
Albert	Joseph	1/5	603
Abel	Andreas	23/4	704
Art	Paul Maria	29/4	726
Adam	Anna	3/6	733
Antenbrink	Joseph	4/6	739
Arndt	Joseph	6/6	749
Abraham	Sara	13/6	795
Appelt	Anna	27/7	869
Arndt	Joseph	3/7	881
Albrecht	Joseph	8/8	1029
Arndt	Anna	24/8	1090
Arndt	Joseph	4/9	1123
Adamkiewitz	Anna	3/9	1139
Albrecht	Maria	17/10	1313
Appel	Friz	5/11	1398
Appel	Friz	5/11	1399
Albrecht	Anna	26/11	1461

A  
B  
C  
D  
E  
F  
G  
H  
I  
J  
K  
L  
M  
N  
O  
P  
Q  
R  
S  
T  
U  
V  
W  
X  
Y  
Z

A

Nummern

1905  
Nummern

Gelesen,  
seit

Kauf-  
No.

Aschenbrenner

Gelesen, Oktober Leipzig

14/12

1539 ✓

Arta

Munsterische Museum

18/12

1529 ✓

Nimmernummer	1905 Nimmernummer	geburt	Amte	
		1904	Nr.	
Bibow	Milli Johann Otto	23/12	9	✓
Budack	Gerlitta Luise	31/12	11	✓
Brockmann	Robert Julius	17/12	19	✓
Brauner	Otto Fritz	4/1	22	✓
Bank	Anna Luise	8/1	25	✓
Baltz	Maurycyusz Gerdwin	1804 7/12	36	ist Krüger
Berger	Anna Luise Gerlitta	5/1	48	✓
Bergemann	Elm Maurycyusz Gerdwin	5/1	50	✓
Bieberstein	Willy Maria Martha	10/1	58	✓
Bormann	Emil Franz Fritz	11/1	63	✓
Becker	Friedr	13/1	76	✓
Bellentin	Otto Georg Johann	22/1	101	✓
Blog	Anna Luise Maria	22/1	115	✓
Bratake	Wend Gerdwin	25/1	124	✓
Brock	Luise Maria Auguste	25/1	127	✓
Bugajewski	Anna	19/1	135	✓
Bloch	Maurycyusz Maria	23/1	142	ist Fritz Friede
Brügel	Walter Heinrich August	25/1	157	ist Fritz Tech
Bärhold	Wend Gerdwin	30/1	160	✓
Brandt	Felix Luise Gerdwin	13/1	174	✓
Bejer	Wigbun Mary	3/2	179	} Zwillingen
Bejer	Fritz Willi	3/2	180	
Brandt	Anna Martha Anna Luise	13/1	182	✓
Becker	Milli Johann Paul	31/1	187	✓
Barth	Wigbun Franz Wigbun	4/2	195	✓
Braun	Auguste Maurycyusz	7/2	196	✓
Ballier	Auguste Johanna Anna	7/2	205	✓
Black	Wend Richard	5/2	208	✓

B  
C  
D  
E  
F  
G  
H  
I  
J  
K  
L  
M  
N  
O  
P  
Q  
R  
S  
T  
U  
V  
W  
X  
Y  
Z

B

Wohnort	Personen	Geburts- tag	Bayr. No.	
Binder	Anna Gantner	9/2	218	
Boyer	Gantner Anna Gantner	16/2	242	
Burmeister	Paul Gantner	17/2	254	
Bender	Maria Gantner	17/2	261	
Baur	Gantner Ludwig Robert	14/2	263	
Bohmer	Anna Maria Mangmann	19/2	271	
Bohm	Maria Anna Mangmann	22/2	288	
Baell	Mangmann Maria	16/2	293	
Bornleit	Anton Frick	24/2	294	
Buder	Simon Gantner Mangmann	24/2	297	
Bohm	Johann Mangmann	22/2	301	
Bergmann	Anton Mangmann	24/2	308	fr. Magnus
Behrens	Johann Maria Juliana	23/2	314	
Baum	Anton	27/2	318	
Bieler	Anna Gantner	28/2	326	
Buschle	Anna Gantner	2/3	334	
Baumert	Anton Gantner	10/3	385	fr. Otto 386
Bietz	Anna Gantner	17/3	405	
Buhr	Luisa Maria Juliana	14/3	410	
Busse	Anna Mangmann	8/3	418	fr. Ludwig Gantner
Bernhard	Anton Gantner	17/3	432	
Breitnick	Anton Mangmann	19/3	437	
Bernolden	Anna Maria	20/3	439	
Brauer	Anton Gantner	26/3	445	fr. Ludwig Gantner
Beckimer	Anton Gantner	27/3	452	} Zwillingen
Beckimer	Anna Maria Gantner	27/3	453	
Burkhardt	Anton Gantner	27/3	462	
Baeger	Anton Gantner	1/4	471	
Bohme	Anton Gantner	1/4	472	fr. Böhme-Dal

Nummern	1905 Namen	Geburts- tag	Wohn- No.	
Bielchowsky	Emma	21/3	473	✓
Bausemer	Emil Emmy	3/4	477	✓
Butler	Joseph	2/4	488	✓
Busching	Josephine	23/3	491	✓
Bulgrin	Emma Maria Luise	4/4	495	✓ vgl. auch Festschriften
Block	Robert	2/4	500	✓
Block	Margarete Marie Luise	13.04.	543	✓ Adapt. und Nach.änderung
Block	Josef Gertrude	13/4	545	✓
Brandke	Carl	20/4	561	✓
Bruderson	Julia	18/4	562	✓
Buell	Gertrud	21/4	568	✓
Bockisch	Josephine	24/4	569	✓
Bejer	Elise	29/4	575	✓
Bornemann	Auguste	20/4	581	✓
Burckhardt	Marie	28/4	607	✓ vgl. Jürgens
Brandt	Gertrude	18/4	612	✓
Brandt	Emilie	25/4	637	✓ vgl. auch Rose
386. Bauer	Anna	7/5	650	✓
Brüchert	Adolf	13/5	662	✓
Bunde	Gottfried	5.1.55	636	✓ fr. Giese
Bernhardt	Maryanna	13/5	667	✓
Benzin	Maryanna	17/5	677	✓
Braunschweig	Anna	17/5	691	✓
Bretowitz	Luise	20/5	692	✓
Brauer	Emma	20/5	709	✓
Ballhorn	Emilie	20/5	708	✓ vgl. Hartmann
Busch	Julia	7/5	714	✓
Belotte	Gertrude	20/5	723	✓ vgl. Fils vgl. Günther
Brandt	Emilie	23/5	725	✓
Brandke	Anna	30/5	738	✓
Born.	Emma	27/5	741	✓
Büttcher	Emma	9/6	766	✓

C  
D  
E  
F  
G  
H  
J  
K  
L  
M  
N  
O  
P  
Q  
R  
S  
T  
U  
V  
W  
X  
Y  
Z

1905

Thunmanna  
 Dielert  
 Behrend  
 Berger  
 Pittner  
 Blasinsky  
 Balk  
 Beichel  
 Bleil.  
 Bugas  
 Biester  
 Burau  
 Bergmann  
 Bach  
 Bunk  
 Bohm  
 Bernat  
 Bielerowski  
 Bleil  
 Bretag  
 Behrend  
 Beynow  
 Bose  
 Brde  
 Brng  
 Majетки  
 Berthold  
 Beil  
 Buchholz  
 Bendix

Thunmanna  
 Friedrich Jean Salomon  
 Fritz Paul Richter  
 Emmalein  
 Gustav Maximilian Garbner  
 Anton Franz Schmid  
 Wilhelm Friedrich  
 Anton Maximilian  
 Ferdinand Pauline Blum  
 Maximilian Ernst  
 Gustav Ernst  
 Otto Friedrich  
 Anton Johann Maria  
 Fritz Robert Richter  
 Antje Juliana  
 Johann Maria  
 Fritz Johann Otto  
 Maria  
 Anton Paul Michael  
 Anton Johann Friedrich  
 Gustav Julius Anton  
 Johann Egon Lucia  
 Gustav Antje Salomon  
 Maximilian Anton  
 Maria Lucia Ernst  
 Galana  
 Fritz Ernst Paul  
 Hermann Adolf  
 Anton Maximilian Garbner  
 Johanna Emma

Glückw.  
 895  
 10/6  
 11/6  
 15/6  
 22/6  
 22/6  
 23/6  
 23/6  
 15/6  
 7/7  
 9/7  
 10/7  
 7/6  
 14/7  
 23/7  
 28/7  
 29/7  
 24/7  
 30/7  
 5/8  
 5/8  
 5/8  
 2/8  
 9/8  
 9/8  
 8/8  
 13/8

Reg.  
 No  
 770  
 778  
 791  
 800  
 817  
 823  
 825  
 826  
 842  
 853  
 865  
 871  
 888  
 889  
 892  
 919  
 936  
 950  
 964  
 971  
 981  
 1000  
 1003  
 1008  
 1011  
 1013  
 1027  
 1036  
 1041

ist Müller  
 emp. d. d. d. d.  
 emp. d. d. d. d.  
 emp. d. d. d. d.

Thunm  
 Bur  
 Beck  
 Bese  
 Bese  
 Boeh  
 Palo  
 Baum  
 Benn  
 Biese  
 Burg  
 Balbe  
 Ber  
 Bün  
 Bün  
 Beig  
 Bilbe  
 Baer  
 Beje  
 Bart  
 Beck  
 Bran  
 Bie  
 Blas  
 Brock  
 Br  
 Br  
 Br  
 Br





Namen	1905 Namen	Geburts- tag	Nrof. No.	
Berica	Fritz Georg Keller	3/10	1372	✓
Blimmel	Anton Anton Josef	3/11	1392	✓
Bralthe	Fritz Bruno	4/11	1407	✓
Braj	Hildegard Emma	4/11	1406	✓
Bialecki	Theodor Josef	9/11	1418	✓
Bakye	Fritz Konrad Bruno	12/11	1430	✓
Brader	Anton	15/11	1432	✓
Bendermann	Karl Fritz	16/11	1445	✓
Berg	Anton Anton Anton Anton	21/11	1453	✓
Böttcher	Lieselotte Ruth	22/11	1456	✓
Busam	Otto Konrad Konrad	24/11	1458	u.
Breuninger	Hugo Albert Ernst	26/11	1469	✓
Buchholz	Konrad Fritz	30/11	1470	u. <sup>2</sup> <i>gehört We...</i>
Berth	Friedrich Paul Fritz	22/11	1472	✓
Barkholz	Anton	28/11	1478	✓
Braun	Ellij Hermann	3/12	1507	✓
Baumgart	Josephine Luise Emma	8/12	1508	✓
Bottmann	Karl Georg August	14/12	1524	✓
Behr	Anton Konrad Michael	12/12	1532	✓
Bogen	Anton Josef	14/12	1534	✓
Bock	Anton Paul	14/12	1537	✓
Bauermeister	Anton Paul	15/12	1541	✓
Bils	Anton Lucia Margarete	14/12	1545	✓
Bock	Josephine Margarete Auguste	29/12	1906	✓
Barckow	Anton Paul	16/12	1906	u. <sup>2</sup> <i>gehört Anton Konrad</i>
Biesel	Anton Anton Anton	27/12	1907	ist Stahl

7905  
 M... ..

Geburts-  
 tag

Matr.-  
 No.

11.2.36.

N... ..

Wyl von Lille - Christoph.

Christoph

M... .. Paul ...

1904  
 12/12

31

Religion aufgegeben  
 v. Optisch ...  
 von Lubbe

Clemens

Paul ...

25/1

139

Christoph

... ..

31/1

163

Christoph

... ..

30/1

167

Christoph

... ..

22/2

304

Cornelius -  
 Gallies ...

... ..

10/3

369

... Müller

Caspar

... ..

19/4

519

Ernst

... ..

9/4

529

Simon

... ..

20/4

558

Cornad

... ..

19/4

563

Ilse

... ..

16/4

565

Harw

... ..

20/4

593

Robert

... ..

19/5

698

Anton

... ..

10/6

788

... ..

Heide

... ..

5/8

1015

Carpenter

... ..

22/8

1089

Waldzick

... ..

3/8

1108

Christoph

... ..

4/9

1145

Collin

... ..

22/9

1349

... ..

Cyprian

... ..

26/10

1370

... ..

Colm

... ..

4/11

1397

Colm Israel

... ..

4/11

1396

Winkelbyer

... ..

11/11

1409

C  
 D  
 E  
 F  
 G  
 H  
 I  
 J  
 K  
 L  
 M  
 N  
 O  
 P  
 Q  
 R  
 S  
 T  
 U  
 V  
 W  
 X  
 Y  
 Z

Namen	1905 Namen	Geburts- tag	Nof. Nr.	
Dopierala	Spinnert	1871	115	✓
Dobertin	Mumygaraku Anna Spinnert	4/2	194	✓ ✓
Düberich	Oelker May Spinnert	6/2	229	✓
Düball	Spinnert Maria	19/2	238	✓
Diering	Spinnert Heinrich Oelker	20/2	256	✓
Demelius	Spinnert Charlotte	19/2	285	✓ sp. Spinnert Eberhard
Dehmel	Müller Robert	1/3	327	✓
Demant	Maria Spinnert Adelheid	3/3	338	✓
Dudzak	Miguel Robert Spinnert	11/3	378	✓
Döring	Julia Gundera Spinnert	25/3	446	✓
Dreßke	Müller Franz	1/4	479	✓
Dobrinz	Spinnert May	6/4	515	✓
Dalchow	Müller Hans	16/4	550	✓
Drecher	Spinnert Marie Johanna	18/4	571	✓
Datve	May Willy	14/4	589	✓
Durina	Spinnert Heinrich Emil	24/4	599	✓
Danker	Spinnert Maria Johanna	23/4	629	✓ sp. Menche
Deimer	Spinnert Franz Emil	13/5	651	✓
Deitmann	Hans Spinnert Franz	13/5	688	✓
Dienbach	Spinnert Maria Adelheid	19/5	690	✓
Ditmann	Spinnert Otto Maria	19/5	696	✓
Dammweider	Spinnert Emil Spinnert	22/5	700	✓
Dresel	Mumygaraku Maria	12/6	771	✓
Dulling	Müller Robert	10/6	788	✓ sp. Spinnert Eberhard
Deinert	Paul Spinnert	12/6	801	✓
Deysing	Mumygaraku Elli Spinnert	18/6	832	✓
Dusella	Oelker Spinnert	28/6	840	✓
Dabergottz	Spinnert May Willy	17/7	923	✓

D  
E  
F  
G  
H  
I  
J  
K  
L  
M  
N  
O  
P  
Q  
R  
S  
T  
U  
V  
W  
X  
Y  
Z

Nummern

1905  
Nummern

geb. d. d. d.  
Tage

Reg. No.

D

Dugst

Hans von Hügel

30/7

972

Ditberner

Lucia von Guban

30/7

1002

Dinter

Alina von

9/8

1035

zwey -  
Duskov

Helena von  
Gust Lohmeyer

28/7

1078

off. Krüger

Döbler

Emma von

2/9

1117

Daniel

Martin

2/9

1142

Draeger

Milli von

7/9

1146

geb. Davidowitz  
Davidowitz

Maria

9/9

1158

Dunne

Paul von

18/9

1178

Dommach

Paul von

17/9

1187

Dalige

August von

21/9

1202

Dittmann

Anna von

26/9

1246

Düring

Lilly von

8/10

1277

Dirkmann

Walter von

17/10

1327

Dall

Paula von

16/10

1332

Dohmann

Ernst von

19/10

1342

Dickmann

Ellen von

10/11

1417

Lausch

Augusta von

12/11

1425

Drevers

Paul von

12/11

1428

Düball

Paul von

27/11

1467

Dubiel

Walter von

29/11

1486

u. Schneider

Felmer

Paul von

6/12

1497

Dierzon

Anna von

2/12

1571

Dallmann

Maria von

25/12

1506  
10

Nummern	1905 Nummern	Jahres tag	Rechn. No.	
Eisinger	Kurt Meißner	9/1	64	✓
Elsner	Paul Kuhn	18/1	102	✓
Ernst	Etienne Friedr. Richard Kuhn	2/2	135	✓
Erdmann	Adolf Ludwig Kuhn	29/1	164	✓
Eckert	Kurt Fritz Otto	1/2	173	✓
Eelinger	Eberhard Richard Fritz Otto	2/2	192	✓
Ewald	Ally Alpy Kuhn	7/3	185	✓
Ertz	Richard Clara Kuhn	23/3	303	✓
Ehlepp	Richard Maria Kuhn	20/3	362	✓
Evers	Anna Elisabeth Maria Kuhn	6/4	438	✓
Engelmann	Müller	7/4	474	✓
Engelhardt	Richard Maria Elisabeth Kuhn	10/4	494	✓
Eichner	Kurt	25/4	517	✓
Erpel	Adolf Kuhn	15/4	577	✓
Ehbert	Richard	5/5	610	✓
Eckes	Anton Kuhn	27/4	625	✓
Eggers	Anna Frau Kuhn	12/5	663	✓
Christ	Elisabeth Kuhn	23/5	681	✓
Engelmann	Ludwig Richard Kuhn	27/6	718	✓
Eber	Clara Kuhn	1/7	847	✓
Eberhardt	Richard Maria Kuhn	27/7	856	✓
Engmann	Anna Frau Kuhn	23/7	961	✓
Eisell	Anna Maria Kuhn	29/7	965	✓
Endert	Richard Maria Kuhn	20/8	977	✓
Ebert	Paul Fritz Kuhn	2/8	1068	✓
Einsel	Richard Maria Kuhn	20/9	1073	✓
Ettig	Richard Müller Kuhn	29/9	1159	✓
Eichstädt	Anna Kuhn	1/10	1240	✓
Egert	Ludwig Kuhn	6/10	1291	✓
			1292	✓

E  
F  
G  
H  
J  
I  
M  
N  
O  
P  
Q  
R  
S  
T  
U  
V  
W  
X  
Y  
Z

Nummern

1905  
Nummern

Abt. No.  
Weg

Reg. No.

Eisner

Sara Eisner

14/10

1312 ✓

Eickhoff

Willy Hammer

23/10

1351 ✓

Eisengarten

Rudolf

8/11

1412 ✓

E

Eichner

Elisabeth Hofmann Hofmeister

19/11

1440 ✓

Eick

Erni

9/12

1504 ✓

Ediger

Alida Emma Meier

25/12

1906:  
4 ✓

Nummern	1905	Geburts- tag	Num- No.	
Freyer	Julius Mumpferth Mumpfer	4/1	17	✓
Flügel	Julius Mumpferth Mumpfer	4/1	45	✓
Friemer	Adolf Mollig	4/1	46	✓
Frenster	Paul Munkin Hund	11/1	60	✓
Fischer	Meli Gammann Hund	14/1	125	✓
Fandrich	Ernst Mumpfer Mumpfer	21/1	133	✓
Feist	Maryanna Mumpfer - geb. Mumpfer	23/1	142	✓
Fechner	Ernst Mumpfer	23/1	162	✓
Friedrich	Ernst Mumpfer	4/2	190	✓
Freitag	Maria Mumpfer	4/2	199	✓
Frenzel	Ernst Mumpfer	14/1	213	✓
Freier	Anna Mumpfer	9/2	241	✓
Fürster	Julius Mumpfer	19/2	277	✓
Fuhrmann	Maria	23/2	287	✓
Fischer	Ernst Mumpfer	14/3	292	✓
Felgentreu	Maria Mumpfer	11/3	300	✓
Fischer	Ernst Mumpfer	16/3	404	✓
Fischer	Maria Mumpfer	12/3	415	✓
Fraentel	Ernst Mumpfer	25/3	464	✓
Frei	Israel Mumpfer	4/4	489	✓
Frisch	Maria Mumpfer	14/4	495	✓
Fricke	Julius Mumpfer	7/3	501	✓
Frisch	Ernst Mumpfer	10/4	518	✓
Fricke	Paul Mumpfer	13/4	532	✓
Frisch	Anna Mumpfer	14/4	557	✓
Frank	Paul Mumpfer	6/5	628	✓
Funk	Maria	2/5	634	✓
Fricke	Paul Mumpfer	10/4	643	✓
Freimann	Julius Mumpfer	14/5	664	✓
Fielig	Maria Mumpfer	22/4	679	✓
Franz	Julius Mumpfer	22/5	713	✓

F  
G  
H  
J  
I  
M  
N  
O  
P  
Q  
R  
S  
T  
U  
V  
W  
X  
Y  
Z

fr. Bach

fr. Paschke

fr. Balgrin

Nominativus	1905 Nominativus	Geburts- tag	Kauf- No.
Felgentreff	Minna Johanna	7/6	773 ✓
Feldmann	Agnes	11/6	789 ✓
Ferner	Luise Gertrud	13/6	793 ✓
Frank	Mathilde Luise	17/6	819 ✓
Freudenthal	Luise Auguste Luise	24/6	829 ✓
Freter	Luise Johanna Luise	27/6	839 ✓
Frerking	Luise Johanna Luise	27/6	847 ✓
Franz	Luise Johanna Luise	13/7	855 ✓
Fischer	Mary Ann	7/7	870 ✓
Fritz	Anna Paul Robert	17/7	921 ✓
Fuhring	Luise Johanna Luise	17/7	926 ✓
Fischer	Luise Auguste Luise	21/7	954 ✓
Fiedler	Luise Johanna Luise	28/7	982 ✓
Frackowiak	Luise	1/8	993 ✓
Feiß	Luise Johanna Luise	1/8	995 ✓
Frank	Luise Johanna Luise	13/8	1064 ✓
Fieberg	Luise Johanna Luise	15/8	1076 ✓
Friedrich	Luise Johanna Luise	23/8	1084 ✓
Friemann	Luise Johanna Luise	3/9	1120 ✓
Frische	Luise Johanna Luise	1/9	1124 ✓
Fiedler	Luise Johanna Luise	28/8	1138 ✓
Förster	Luise Johanna Luise	7/9	1147 ✓
Fiedler	Luise Johanna Luise	10/9	1149 ✓
Falk	Luise Johanna Luise	11/9	1180 ✓
Felck	Luise Johanna Luise	21/9	1199 ✓
Fritzsche	Luise Johanna Luise	6/9	1221 ✓
Fittkau	Luise Johanna Luise	2/10	1244 ✓
Fornagern	Luise Johanna Luise	5/10	1264 ✓



1905

Numerum

Numerum

geburtst. Auf. 1  
Auf. No.

Fiebach	Hans Oswald Georg	23/10	1339	u.
Fischer	Louise Marie Auguste	31/10	1385	✓
Fille	Louise Marie Wilhelmine	28/10	1390	✓
Finder	Karl Christian Friedrich	9/11	1405	✓
Finderis	Elise Friederike	14/11	1434	✓
Fink	Louise Friederike	29/5	723	geb. 1878 Gunther
Fricke	Otto Hermann	13/11	1439	✓
Frisz	Rudolf August	12/9	1177	fr. Schneider
Flügel	Georg Karl August Albert	2/12	1505	✓
Friedrich	Georg Wilhelmine	9/12	1506	✓
Faltin	Wilhelm	4/12	1512	✓
Flatau	Gerhard August Franz	8/12	1527	✓
Fiselski	Joseph	10/12	1528	✓
Fürst	Hanna Mathilde	21/12	1557	✓
Fick	fr. Quinte Louise Friederike	29/5	723	

G  
H  
J  
I  
M  
N  
O  
P  
Q  
R  
S  
T  
U  
V  
W  
X  
Y  
Z

1905

Nummern	Nummern	Geburts- tag	Prof.- Nr.	
Großmann	Gumbert Gust Dreyfuß	5/1	27	✓
Geffe	Melike Gumbert Alwin	10/4	30	✓
Gent	Marie Margarete Maria	20/12	6	} spr Kandler } Zwillings
Greif	Rigoni Paul	24/12	68	
Greif	Gumbert August	14/1	69	✓
Gugell	Gumbert Emma Gertrud	20/1	97	✓
Geißler	Herr Robert Alwin	17/1	105	✓
Gebhardt	Emma Margarete Marie	20/1	122	} spr Gittel
Glosin	Gumbert Emil Willi	20/1	120	
Grosenick	Ernst Emil	24/1	129	} spr Meisdach
Gollnick	Herr Otto Paul	25/1	153	
Gersch	Frühling Margarete	21/1	171	✓
Gerlach	Gumbert Emma	7/2	224	✓
Gehrmann	Gumbert Leo Alwin	10/2	232	✓
Gartke	Emma Margarete Friede	25/1	272	✓
Grißke	Gumbert Emma	19/2	292	✓
Gritzsch	Herr	28/2	321	✓
Gertsch	August Hermann	7/3	358	✓
Gnätz	Gumbert Paul Rudolf	12/3	391	✓
Günther	Gumbert Rigoni	16/3	425	✓
Grünowsky	Margarete Emma Emma	19/3	426	✓
Gebhardt	Friede Willi Emil	18/3	427	✓
Gericke	Emma Emma Friederike	19/3	432	✓
Grabow	Herr Willi August	21/3	431	✓
Gräbe	Herr August Rigoni	21/3	434	✓
Galland	Gumbert Emil	22/3	448	✓
Götze	Anna Maria Emma Emma	26/3	457	✓
Gohlke	Robert Emil Alwin	27/3	458	✓
Gieseler	Emil Alwin	28/3	460	✓
Geißler	Frühling Emma Herr	5/4	509	✓
Gravel	Gumbert Emma Emma	10/4	514	✓

G  
H  
J  
I  
M  
N  
O  
P  
Q  
R  
S  
T  
U  
V  
W  
X  
Y  
Z

1905  
 Nummern

Geburts-  
 ort

Num-  
 Nr.

G

Nummern	Nummern	Geburts- ort	Num- Nr.	
Graf	Georgella Gartner Sinitze	19/4	530	✓
Groß	Maria Auguste Köhler	20/4	582	✓
Groß	Müller Maly Carl	27/4	588	✓
Goepfert alias Goepfert	George Smith Ginnig	6/5	623	✓
Giese	Georgina Gammann Otto	5/5	636	✓ jüdische Familie
Goldmann	Elm Gammann Maria-Lisa	7/5	639	✓
Grünke	Maria Gartner Fide	7/5	647	✓
Grütaschel	Maly Ginnig	20/4	655	✓
Grusozynski	Anna	14/5	658	✓
Gause	Anna Ginnig	10/5	689	✓
Grosche	Ernstine Paul Strang	23/4	704	✓ jüdische Abell
Grubitz	Maria Franziska Gerneth	23/5	705	✓
Günther	Paul Robert Ginnig	23/5	711	✓
Günther - Günther	Charotta Sinitze	20/5	723	✓ off. Fick
Günther	Salvy Gammann Ginnig	27/5	722	✓
Gregurke	Gerhard Richard Paul	1/6	730	✓
Grabikowski	Otto	1/6	732	✓
Grunert	Salvy Ginnig Gerneth	2/6	738	✓
Gerloff	Ginnig Anna Paul	2/6	743	✓
Greinitz	Ginnig Ernst Müller	1/6	780	✓ ✓
Gracy	Maria Ginnig	12/6	796	✓
Gleick	Paul Gammann Ginnig	15/6	802	✓
Grützmaier	Ernstine Ginnig Anna	15/6	806	✓
Goetsch	Ginnig Anna	17/6	811	✓
Granda	Gerhard Sinitze Maria	24/6	808	✓
Gindler	Ginnig Alfred	6/7	868	✓
Gebhardt	Müller Maly	5/7	873	✓
Gawritza	August Gammann Otto	8/7	885	✓
Geyer	George Michaelina Maria Juliana	8/7	900	✓

1905

Geburts-  
tag  
No.

Nummern	Namen	Geburts- tag	No.
Gasenzer	Oskar Gerhard	14/7	905 ✓
Gott	Paul Felix Gott	15/7	915 ✓
Görg	Maxim Johannes Gorka	14/7	922 ✓
Grünberg	Josef Gustav Johannes	14/7	941 ✓
Grell	Anton Maximal Trüben	1/7	949 ✓
Guder	Marian August	28/7	991 ✓
Grabowski	Joseph Carl Johann	9/8	1033 ✓
Grewig	Luise Marie	20/8	1060 ✓
Groß <u>Gröfshoff.</u>	Anton Josef Johann	12/8	1077 ✓
	Marian Anton Fritz	1/9	1129 ✓
Gerson	Augustine Frieda	8/9	1159 ✓
Günther	Max Hansy Gust	22/9	1188 ✓
Günther	Joseph Gustav August	22/9	1195 ✓
Günther	Johann Joseph Otto	22/9	1208 ✓
Grünevald	Antonine Maria	25/9	1219 ✓
Grabandt	Fritz Ernst	26/9	1220 ✓
Groß	August Josef	26/9	1242 ✓
Genck	Marian Anton Michael	7/10	1270 ✓
Günther	Johann Michael Carl	14/10	1299 ✓
Griese	Ernst Franz	11/10	1301 ✓
Geybler	Joseph Gustav	10/10	1305 ✓
Grünberg	Anton Joseph	16/10	1314 ✓
Gering	Georg Anton	19/10	1338 ✓
Göldner	Anton Carl Oswald	26/10	1359 ✓
Großmann	Anna Luise	30/10	1362 ✓
Grublich	Carl Hermann	28/10	1374 ✓
Goldschmidt	Joseph Benjamin <sup>Siegel</sup>	3/10	1381 ✓
Greisenhagen	Anton Joseph Maria	9/11	1415 ✓
Günther	Carl Maria Elisabeth	16/11	1446 ✓

von Becker

von Josef Langer

H  
J  
I  
M  
N  
O  
P  
Q  
R  
S  
T  
U  
V  
W  
X  
Y  
Z

Nummern

1905  
Namen

Geburts-  
tag

Wohn-  
No.

Groth	Leinb Gensin	3/12	1484	
Gebel	Walter Paul Grief	3/12	1488	Leinb Geller Gf.
Gutmann	Sara Zilber	2/12	1500	
Gadebusch	Kopf Konradine Gensin	6/12	1501	
Galinowski	Lotta Gensin	10/12	1509	
Graber	Leinb Grief	27/12	1510	
Gräper	Grief May Gensin	19/12	1511	
Gebel	Maryanna Leopoldine Gensin	7/12	1517	
Großmann	Leinb Grief	10/12	1526	
Grünwald	Leinb Grief	14/12	1542	
Guttfrey	Leinb Grief Gensin	13/12	1543	
Gobenid	Leinb Grief	23/12	1559	
Gemetz	Leinb Grief Gensin	21/12	1565	
Godbach	Leinb Grief	22/12	1568	
Geil	Grief May Paul	27/12	1581	
Gutsche	Leinb Grief Gensin Gensin	27/12	1583	Leinb Grief Gensin
Gleisner	Leinb Grief Gensin Gensin	29/12	1585	
Gerbert	Robert May Gensin	25/12	1906	
Graber	Leinb Grief Gensin	20/12	12	
Güttert	Leinb Grief Gensin	29/12	23	
Gutsche	Gensin Grief Gensin	24/12	147	Gensin Grief Gensin

1905

Geburts-  
tag

Tag,  
No.

Nummern

Nummern

Koffmann	geb. Munguanta	1/1	15	geb. tag Lenz
Konradt	geb. Anton	7/1	51	
Keimann	geb. Fritz	15/1	78	
Kanitzsch	geb. Auguste Lina	12/1	81	
Käusel	geb. Maria Margarete	16/1	88	
Kammel	geb. Sara	19/1	109	
Kallmann	geb. Auguste Emma	21/1	120	
Kirschmann	geb. Lotte	25/1	140	
Kelmuth	geb. Maria Johanna Käthe	25/1	146	
Kerse	geb. Auguste Hermann	27/1	148	
Kornig	geb. Rudolf Robert	28/1	154	Zwillingen
Kornig	geb. Auguste Auguste	28/1	155	
Koraszewitz	geb. Maria	8/2	198	
Köhne	geb. Auguste Paul	9/2	235	
Kahnel	geb. Auguste Auguste	13/2	246	
Kardner	geb. Munguanta Auguste	14/2	248	
Keilborn	geb. Alicia	14/2	249	
Kaake	geb. Fritz Hermann	14/2	251	
Keimann	geb. Alicia	15/2	265	
Koltorf	geb. Johanna	21/2	275	
Krang	geb. Munguanta Emma	22/2	290	
Karlbach	geb. Lucia	22/2	296	
Kein	geb. Auguste Auguste	25/2	316	
Hexel	geb. Alicia Johanna	3/3	335	
Koffmann	geb. Auguste Auguste	14/3	399	
Korvath	geb. Marie	25/1	408	1
Keinemann	geb. Auguste Auguste	18/3	429	
Henkel	geb. Auguste Robert	19/3	441	

H  
J  
I  
M  
N  
O  
P  
Q  
R  
S  
T  
U  
V  
W  
X  
Y  
Z

Nachnamen

Nachnamen

Hartwig	Guarinta Luisa Gendreau	24/3	444	✓	
Hammer	Guerrero Marjorie	23/3	455	✓	
Herrig	Luisa Regina	26/3	456	✓	
Henzel	Miguel Jesus de Santa Cruz	26/3	461	✓	off. Lissabon
Helm	Guerrero Guadalupe	9/3	487	✓	
Hagen	Guerrero Maria Dolores	7/4	493	✓	
Hutzenlaub	Guerrero Maria Dolores	5/4	508	✓	
Holz	Guerrero Guarinta	9/4	524	✓	
Hohn	Guerrero	8/4	532	✓	
Heinrichs	Guerrero Marjorie	16/4	539	✓	
Herzog	Marjorie Maria Guisela	13/4	543	✓	gebürtl. Ort Lissabon
Häffner	Luisa Santa Rosa	18/4	544	✓	
Hilbig	Guerrero Guadalupe Guadalupe	18/4	546	✓	
Hintz	Guerrero Luis Manuel	18/4	554	✓	
Husen	Guerrero	16/4	559	✓	
Hanusch	Guerrero	25/4	572	✓	} Zwillingen
Hanusch	Guerrero	25/4	573	✓	
Hoffmann	Guerrero Dolores Santa	27/4	590	✓	
Hientzsch	Guerrero Luis Guadalupe Dolores	28/4	592	✓	
Haacke	Guerrero Luisa Regina	7/5	606	✓	
Hoffmann	Guerrero Guadalupe	29/4	617	✓	
Hahn	Guerrero Maximiana	7/5	638	✓	
Hadamik	Guerrero Santa Rosa	5/5	641	✓	
Hentzel	Marjorie Maria Jesus	9/5	660	✓	
Helm	Guerrero Maria Dolores	23/4	669	✓	
Horak	Guerrero Juliana Maria	18/5	680	✓	
Hufnagel	Guerrero Santa Rosa	19/5	688	✓	
Hoffmeister	Guerrero Maria Dolores	23/5	703	✓	gebürtl. Ort Lissabon

H

Nachname

Vorname

Kubner	Anna Auguste Margarete	20/5	700	✓
Kartmann	früher Ballhorn Gertrude Sophie	21/5	708	✓
Heinrich	Anna Charlotte	20/5	712	✓
Heinrich	Josephine Marie Otte	27/5	717	✓
Hermann	Anna Charlotte	1/6	735	✓
Hirsch	Anna Marie	4/6	758	✓
Herrn Lobuoch	Elise Maria Margarete	8/6	779	✓
Hopstock	Marie Juliane Marie Sophie	9/6 15/6	787 807	früher Schwante ✓
Hinz	Marie Antoinette Marie Friede	10/6	810	✓
Hinze	Charlotte Friede Marie	23/6	824	✓
Hammann	Michael Otte Friede	28/6	851	✓
Häusler	Richard Marie Marie	2/7	857	✓
Hammerschmidt	Friede Julie Marie	3/7	863	✓
Häuser	Anna Auguste Sophie	6/7	867	✓
Haack	Michael Marie Johanna	7/7	878	✓
Hirsch	Luise Gertrude	10/7	886	✓
Hänelt	Auguste Marie Charlotte Luise	12/7	893	✓
Hahn	Auguste Luise Marie Marie	8/7	899	✓
van Hooren	Elisabeth	11/7	913	✓
Hofbauer	Georg Hermann	21/7	934	✓
Hanau	Fritz Georg Carl	23/7	937	✓
Hofmann	Marie Otte Marie Marie	23/7	948	✓
Hamann	Marie Marie	27/7	956	✓
Hinz	Auguste Marie	30/7	973	✓
Hilger	Auguste Marie Marie	26/7	983	✓
Hein	Marie Marie Marie	3/8	999	früher Schenthal ✓
Hagen	Auguste Marie Marie Marie	31/7	1001	✓
Harlach	Michael Marie Marie	6/8	1026	✓

J  
I  
M  
N  
O  
P  
Q  
R  
S  
T  
U  
V  
W  
X  
Y  
Z



Hausnummer	Nachname	Geburts- tag	Rang- No.	
Haase	Anton Anton Oelbert	11/8	1037	✓
Hering	Wilhelm Jung	10/8	1039	✓
Hanke	Willy Friedrich Oelbert	10/8	1058	✓
Hoffmann	Willy Ernst Oelbert	10/8	1070	} Familienname
Hoffmann	Oelbert Hermann Oelbert	10/8	1071	
Hübke	Anton Wille	20/8	1091	✓
Heym	Paul Oelbert	20/8	1106	✓
Hanelke	Garten Emma Emma	25/8	1112	✓
Hirsch	Margaretha Christian Maria Sauerländer Emma	27/8	1113	✓
Howe	Jung Carl Oelbert	3/9	1122	✓
Hellmich	Emma Wally Oelbert	5/9	1125	✓
Heymann	Rolf	7/9	1137	✓
Hurter	John Olga Oelbert	7/9	1148	✓
Häpke	Juliane Gertrude Oelbert	9/9	1153	✓
Herrmann	Christoph Margaretha Oelbert	8/9	1156	✓
Hartacher	Emmy Oelbert	11/9	1165	✓
Herforth	Olga Oelbert	20/9	1195	✓
Haenelt	Emma Oelbert	27/9	1203	✓ sagt sich Knapp
Heitmann	Willy Oelbert	27/9	1213	✓
Henzberg	Emma Oelbert	23/9	1215	✓
Hoffmann	Emma Oelbert	23/9	1217	✓
Hinz	Gertrude Oelbert	19/9	1227	✓
Hala	Emma	25/9	1231	✓
Hentschel	Emma Oelbert	30/9	1239	✓
Hirsche	Emma Oelbert	4/10	1259	✓
Hoffmann	Emma Oelbert	5/10	1270	✓
Hintz	Emma Oelbert	3/10	1272	✓
Hinz	Emma Oelbert	12/10	1306	✓

1905  
 Familienbuch  
 Nr.

Nachname	Vorname	Datum	Nr.
Kohn	Alfred	14/10	1307 ✓
Heiber	Paul	19/10	1325 ✓
Hartwig	Gertrud Elisabeth	4/9	1326 ✓
Haberland	Johann	23/10	1355 u.
Hammeler	Willy	30/10	1357 ✓
Hertzog	Luise	25/10	1361 ✓
Heyden	Gertrud	31/10	1369 ✓
Hütter	Anna	11/11	1403 ✓
Hänsel	Anna	7/11	1408 ✓
Henneking	Alfred	10/11	1420 ✓
Hahn	Luise	14/11	1438 ✓
Hampel	Paul	17/11	1442 u. 1443 ✓
Harcke	Paul	16/11	1444 ✓
Holzfuß	Maria	11/12	1513 ✓
Hinniger	Alfred	14/12	1530 ✓
Hofmann	Gertrud	12/12	1531 ✓
Hermann	Willy	14/12	1546 ✓
Herrke	Alfred	11/12	1547 ✓
Holzmann	Paul	21/12	1562 ✓
Hafemann	Gertrud	27/12	1566 ✓
Hennig	Paul	21/12	1565 ✓
Hecht	Willy	20/12	1906: 22 ✓

J  
I  
M  
N  
O  
P  
Q  
R  
S  
T  
U  
V  
W  
X  
Y  
Z



Thunmann

7905  
Thunmann

Geburts-  
tag

Ray-  
No.

Jacobowitz	David Jakob	29/9	1226	✓
✓ Jacobs	Richard Emil	29/9	1261	✓
Jäger	Martin Franz	7/10	1287	✓
Jacob	Laonix Grogman	25/10	1349	geh. König Solici
Fgel	Paul Hermann Riefert	4/11	1407	✓
Jarosit	Grogman	13/11	1424	
Jänsch	Florian Friedr. Linke	18/11	1447	iv.
Immer	Adolf Carl Groppe	2/12	1483	✓
Jahn	Andreas August Kalme	30/11	1493	✓
Jahnke	Alfred Emil	11/12	1506	✓
Jendreyko	Leopold Gustav	25/12	1506	2 ✓
Jungmann	Emil	31/12	1506	8 ✓
Juchenke	Emil Emil David	25/12	1506	20 ✓
Jessen	Georg Alex. Riedel	22/12	1506	60 ✓
				3 pape Wittke

Nummernummer	1905 Nummernummer	geblich Jahr	Num. Nr.	
Kaizmarzki	Emma Jüngling	1904 27/12	5	✓
Kandler	Anna Maria Maria	27/12	6	jaß Gert
Kohro	Emma Ludwig	6/1	24	✓
Kasnet	Emma	4/1	25	✓
Kowalski	Emma Emma Emma	7/1	23	✓
Kressin	Emma	1904 20/12	44	✓
Krieger	Margaretha Emma	7/12 20/12	36	jaß Betty
Kaiser	Emma	7/1	47	✓
Kretschmann	Anna Emma	19/1	54	✓
Krüger	Anna Rudolf Jung	11/1	71	✓
Krüger	Anna Emma Maria	13/1	92	✓
Kantowski	Emma Emma Emma	19/1	111	✓
Krüger	Emma Emma Emma	21/1	121	✓
Kurkowski	Emma Emma Emma	20/1	132	✓
Kuchani	Emma	28/1	136	✓
Klein	Emma Emma	26/1	141	✓
Kleinschmidt	Emma Emma Emma	28/1	151	✓
Kahnemann	Emma Emma	2/2	169	✓
Kiefer	Emma Emma Emma	1/2	170	✓
Knipfel	Emma Emma Emma	21/1	172	✓
Krowde	Emma Emma Emma	20/1	177	✓
Kellermann	Emma	1/2	185	✓
Krekler	Emma Emma Emma	7/2	186	✓
Kristkat	Emma Emma	1/2	189	✓
Kleibel	Emma Emma	29/1	210	✓
Krieghoff	Emma Emma Emma	8/2	217	✓
Kempe	Emma Emma	8/2	236	✓
Krencke	Emma Emma	9/2	240	✓
Kontonwitz	Emma Emma	13/2	244	✓
Koch	Emma Emma Emma	19/2	262	✓

I  
M  
N  
O  
P  
Q  
R  
S  
T  
U  
V  
W  
X  
Y  
Z

1905

Geburts-  
tag

Prof.-  
No.

Namen

Nachnamen

Namen	Nachnamen	Geburts- tag	Prof.- No.	
Klose	Georgina Johanna Geise	18/2	264	✓
Krüger	Hurt Hermann	18/2	267	✓
Klingberg	Gertruda Gertruda Gertruda	20/2	298	✓
Königs	Ernst Ernst	23/2	307	✓ <small>Prof. Dr. Siebenhaa</small>
Kretschmer	Ernst Ernst Muelken	24/2	319	✓
Krieger	Yulian Oelken	1/3	332	✓
Krotoschin	Wang	28/2	339	✓
Klinger	Harriet Anna Germin	4/3	342	✓
Klein	Hurt Otto Emil	2/3	344	✓
Köhler	Gertruda Maria Maria	1/3	345	✓
Kemnitz	Harriet Gertruda Maria	4/3	355	✓
Kozlowski	Gertruda Muffel	6/3	359	✓
Krebs	Kaissa Ida Maria	4/3	361	✓
Koch	Gertruda Maria Gertruda	2/3	365	✓
Keilig	Maryanna Jean Gertruda	7/3	371	✓
Kirkner	Maria	13/3	382	✓
Kunze	sein Gertruda	1/3	385	✓ <small>Prof. etc</small>
Kroll	Yulian Maryanna	9/3	388	✓
Kneiff	Maria Bertha Maryanna	15/3	422	✓
Kaplan	Ernst	21/3	430	✓
Kata	Lilli Gertruda	25/3	470	✓
Künzel	Ernst Ernst Muffel	26/3	486	✓
Kobe	Ernst Gertruda Gertruda	6/4	505	✓
Kandisch	Ernst Ernst Gertruda	2/4	506	✓
Klein	Ernst Ernst Ernst	12/4	516	✓
Kapitz	Ernst Ernst Gertruda	9/4	521	✓
Küster	Ernst Gertruda Gertruda	12/4	527	✓
Krause	Ernst Gertruda	28/3	528	✓
Kroffke	Maryanna Gertruda Gertruda	10/4	538	✓

1905

Geburts-  
tag

Nummern	Nachnamen	Geburts- tag	Reg.- Nr.
Kerstan	Mary Richard	14/4	549 ✓
Knobloch	Gustav	17/4	552 ✓
Krüger	Hansy Emma Lehmann	21/4	566 ✓
Kistenmacher	Heinrich Emilie Müller	23/4	574 ✓
Kiewitz	Hansy Gustav	25	619 ✓
Kipp	Juliana Emma Künze	1/5	621 ✓
Klonowsky	Paul Hermann Paul	7/5	622 ✓
Kassner	Gustav Wilhelm	7/5	648 ✓
Kahle	Ernst	13/5	672 ✓
Kestte	Heinrich Luise Kramm	15/5	675 ✓
Kosmella	Hansy Gustav Wilhelm	17/5	682 ✓
Kierski	Emma Richard	22/4	697 ✓
Kisner	Juliana Marie Emma	22/5	702 ✓
Korwatschitz	Wilhelm	22/5	707 ✓
Koalinsky	Gertrude Paula Emma	30/4	742 ✓
Kopp	Hansy Auguste Pauline	6/6	746 ✓
Kadä	Emma Marie Gustav	6/6	756 ✓
Kornische	Gertrude Anne Josef	13/6	783 ✓
Klitäke	Martha Emma Julia	11/6	792 ✓
Krohn	August Otto Carl	18/6	815 ✓
Kurck	Julius Auguste Ernst	19/6	836 ✓
Kuschel	Marie Joseph	9/7	897 ✓
Kotsch	Julia Martha	10/7	906 ✓
Krehler	Gertrude	10/7	911 ✓
Kriepert	Anne Emil Otto	17/7	924 ✓
Knause	Marie Otto Richard	23/7	951 ✓
Körner	Willy	26/7	959 ✓
Kübel	Emma Anne Julius	31/7	979 ✓

I  
M  
N  
O  
P  
Q  
R  
S  
T  
U  
V  
W  
X  
Y  
Z

Nummern	Nummern	Opf. Nr.	Opf. Nr.
Kath	Gertrud Albertina	1074 119	980 ✓
Klinger	Gertrud Paula August	48	1031 ✓
Köber	Gertrud Anna Paulina	58	1034 ✓
Karver	Anna Gertrud August	138	1040 ✓
Kraft	Gertrud Margaretha Emma	138	1045 ✓
Kantak	Pauline Gust	98	1046 ✓
Krause	Emma Margaretha	88	1051 ✓
Kemnitz	Margaretha Johanna August	198	1055 ✓
Kirschberg	Gertrud Otto Hermann	228	1072 ✓
Krüger	Anna Gertrud Wilhelm	267	1078 ✓ <small>aus dem Jahre 1900</small>
Kijewski	Lucia Johanna August	238	1086 ✓
Keppler	Anna Emilie Emilie	248	1088 ✓
Koch	Wilhelm	228	1094 ✓
Kummerfeld	Gertrud Paula	308	1102 ✓
Karsunke	Gertrud Emilie Anna	318	1114 ✓
Kindler	Paul Hermann	29	1116 ✓
Körting	Gertrud Margaretha Emma Gertrud	318	1128 ✓
Kröner	Margaretha Auguste Gertrud	59	1132 ✓
Krenner	Hermann Josef	219	1143 ✓
Knutzen	Gertrud Paula Gertrud	1019	1151 ✓
Kock	Gertrud Anna	1219	1162 ✓
Krautz	Maria Emma Anna	149	1176 ✓
Köhler	Gertrud Gertrud Anna	199	1191 ✓
Kadolph	Anna Gertrud	259	1194 ✓
Kranz	Gertrud Gertrud August	209	1206 ✓ <small>aus dem Jahre 1900</small>
Kärger	Anna Gertrud	219	1209 ✓
Keller	Emma Gertrud Margaretha	229	1229 ✓
Kreische	Anna Gertrud	279	1237 ✓



Nummern	1905 Nummern	geburtst. tag	Wohn- No.	
Kreutzig	Augusta Fein	28/9	1238	✓
Kavner	Lea Hartmann Martha	29/9	1245	✓
Kaufmann	Sara Mungert	30/9	1252	✓
Kersten	Josephine Luise Julia	5/10	1263	✓
Kretzi	Willy	7/10	1273	✓
Koller	Luise Emil Fried	10/10	1302	✓
König	Augusta Hummel	10/10	1308	✓
Klabisch	Rifard Hermann Ostf.	15/10	1324	✓
Kühnemann	Franz Gollerich	22/10	1335	✓
Krümmel	Wilhelmine Frieda Johanna	17/10	1336	✓
Krüger	Otto Carl Hermann	25/10	1346	✓
Krüger	Anna Hedwig	27/10	1348	✓
Kollermann	Anna Maria	29/10	1356	✓
Kozak	Josef Franz	31/10	1374	in Hoffstr. Gockelstr.
Kupfer	Theodor Ignaz Joseph	1/11	1376	in Poststr. Hoffstr.
Klausner	Willy August	2/11	1377	✓
Kaiser	Ernst August Wilhelm	30/10	1379	✓
Klopoch	Walter Bruno Fried	4/11	1386	✓
Kroll	Walter Franz Wilhelm	7/11	1394	✓
Kinder	Libby	8/11	1400	✓
Krug	Augusta Luise Elisabeth	6/11	1404	✓
Kische	Ernst Walter	12/11	1435	✓
Klages	Emma Auguste Hedwig	16/11	1451	✓
Kielmark	Hedra Lorenz	20/11	1454	in.
Kupsch	Ellie Emma Hedwig	22/11	1466	in.
Klaus	Emma Elisabethella	21/11	1468	✓
Kawaschinski	Hermann Joseph	2/12	1477	✓
Kunsmüller	Carl Wilhelm August Rudolf	7/12	1485	✓

I  
M  
N  
O  
P  
Q  
R  
S  
T  
U  
V  
W  
X  
Y  
Z

Namen	1905 Namen	Geburts tag	Nutz. Nr.	
König	Hildegard Justinefella	3/12	1490	
Kegelein	Isidore Otto Opfens	3/12	1494	
Kampfe Kraus	Eduard Josef - f. m.	11/12	1528	Herr Nielent Herr Josef Schmitt
Kunert	Alfred Ernst Johann Hilg	20/12	1548	
{ Krause Hilde Engelmann }	Ulrich Friedrich	18/12	1558	
Kegel	Willy Ernst Ernst	27/12	1579	
Kaul	Wilhelm Mühlbacher	28/12	1585	
Kraatz	Friedrich Johann	28/12	1900 1	
Kuckuck	Eduard Johann	26/12	5	
Kluth	Marianne Olga Anna	27/12	14	
Kreitz	Friedrich Johann	29/12	1610	
Kretschmer	Willy Richard Ernst	28/12	19	
Kirschberger	Eduard Emil	16/12	21	Hr. Bartel

1905

gebürtl. Aufz.  
N<sub>o</sub>

Nummern	Nachnamen	gebürtl. Aufz. N <sub>o</sub>	gebürtl. Aufz. N <sub>o</sub>	
Lenz	Johann Luise Jungermann	29/12	2	✓
Lehmann	Oskar Schul	29/12	8	✓
Lenz	Lein Murrmann	1/1	15	✓
Lein	Alte Fritz Paul Lohr	29/12	56	✓
von Lübbe	Maurus Ludwig Paul Lohr	12/12 04	31	✓
Liljeborg	Harriet Jungermann	19/1	94	✓
Lovisohn	Weg	20/1	100	✓
Luschnat	Richard	26/1	137	✓
Lysbenger	Robert Ernst Otto	1/2	168	✓
Laus	Augustine Johannes Gläber	2/2	193	✓
Lehmann	Barthelme Franz	8/2	216	✓
Lenrick	Adelung Wilhelm	21/2	269	✓
Lorka	Augustine Schul	15/2	273	✓
Liedtke	Erwin August Franz	27/2	295	✓
Lüttig	Weg Robert Franz	19/2	300	✓
Lossyuski	Erwin	27/2	319	✓
Ludwig	Ernst Otto Muelken	1/3	343	✓
Lehmann	Franz Ludwig	9/3	366	✓
Lichtner	Erwin Oskar Muelken	6/3	368	✓
Lutkenitz	Alwin Oskar Jakob	15/3	401	✓
Lienemann	Ernst Franz	27/2	420	✓
Letzel	Ernst Hermann Schul	27/3	449	✓
Laskowski	Johannes Franz	20/3	478	✓
Lehmann	Erwin August Muegel	13/4	534	✓
Larivière	Lein August	21/4	580	✓
Lenke	Paul Rudolf	28/4	595	✓
Lindemann	Erwin August	1/5	600	✓
Laurson	Weg	18/4	604	✓
Lauter	August Franz Muegel	28/4	605	✓
Langmajer	Erwin Muegel	1/5	627	✓

er Hoffmann  
von Lübbe  
jetzt Christoph.

I  
M  
N  
O  
P  
Q  
R  
S  
T  
U  
V  
W  
X  
Y  
Z

Nummern

Nummern

Jahr  
tag

Bayr.  
Nr

Lisette

Adolf Josef Frung

12/5

665 ✓

Liek alias Lück

Walter Johann Emil

15/5

671 ✓

Ludwig

Abelgung Michael

21/5

694 ✓

Lieschen

Anna Maria Emilin

10/5

695 ✓

Lehnoldt

Paul Anton Müller

1/6

744 ✓

Loos

Just Willi Paul

6/6

750 ✓

Loventhal

Lucia

1/6

777 ✓

Lehmann

Auguste Ludwig Maria

24/6

838 ✓

Lehmann

Auguste Maria

28/6

845 ✓

Lange

Auguste Otto Willi

30/6

849 ✓

Lieder

Maria Margarethe

1/7

866 ✓

L

Lindström

Anna Müller

10/7

896 ✓

Leopold

Just Auguste Anton

15/7

927 ✓

Lippelt

Auguste Michael Otto

19/7

929 ✓

Laube

Anna Pauline Elisabeth

15/7

931 ✓

Lück

Erich Gustav

23/7

938 ✓

Likowski

Roman

24/7

958 ✓

Lange

Anna Lucia Frau

28/7

967 ✓

Luchs

Josef

28/7

987 ✓

Lindner

Auguste Anton Frung

6/8

1042 ✓

Lasse

Anna

15/8

1053 ✓

Liepack

Müller Auguste Michael

25/8

1092 ✓

Loewig

Auguste May

20/8

1095 ✓

Lindicke

Auguste Frau Auguste

13/9

1170 ✓

Lippmann

Anna Margarethe Paula

14/9

1173 ✓

Langhein

Auguste Elisabeth Anna

17/9

1179 ✓

Leben

Auguste Müller

20/9

1181 ✓

Lange

Auguste Auguste Frung

23/9

1201 ✓

Nummern	1905 Nummern	Geburts- tag	Prof.- No.
Luber	Janin Galana Gortze	24/9	1204 ✓
Levin	Paul Wilhem	25/9	1203 ✓
Lemm	Ernst d'Ala Gundola	29/9	1233 ✓
Lehmann	Marie Margare Gortze	5/10	1280 ✓
Luckwaldt	Gertrud Palau	10/10	1283 ✓
Lorek	Marie Elisabeth	6/10	1288 ✓
Löhning	Margarete Gortze	10/10	1289 ✓
Lindner	Ellen Ellen	27/9	1293 ✓
Sanger	Christine Gortze	11/10	1301 ✓
Lorend	Christine Gortze	9/10	1304 ✓ <i>fr. Griesse</i>
Loycke	Pauline Gortze	13/10	1318 ✓
Lisker	Pauline Gortze	27/10	1366 ✓
Loukota	Pauline Gortze	21/10	1374 ✓ <i>fr. Gortze</i>
Lehner	Ernst Gortze	9/11	1413 ✓
Lehmann	Ernst Gortze	15/11	1426 ✓
Liibeke	Julius Gortze	20/11	1449 ✓
Lehmann	Marie Gortze	7/12	1521 ✓
Lenke	Paul Gortze	16/12	1560 ✓
Lindow	Ellen Gortze	24/12	1578 ✓
Lichtig	Paul Gortze	25/12	1586 ✓

M  
N  
O  
P  
Q  
R  
S  
T  
U  
V  
W  
X  
Y  
Z

	1905	Geburts- tag	Haar- No.	
Mannmann	Mannmann			
Müller	Julius Emil	2/1	21	geb. d. d. d. Quarsteinberg
Meißner	Maria	2/1	29	✓
Mittelstadt	geb. Cecile	3/1	34	✓
Mosheim	Margaretha Emma Margaretha	8/1	52	✓
Mühl	geb. Emma Margaretha	8/1	53	✓
Moritz	geb. Emma	10/1	73	✓
Martens	geb. Emma	10/1	74	✓
Miericke	geb. Emil Heinrich	12/1	90	✓
Miersch	geb. Emma Hermann	2/1	110	✓
Marguardt	geb. Emma Emma	22/1	123	✓
Meißbach	geb. Emma Emma	24/1	129	geb. d. d. d. Grossenick
Mehlberg	geb. Emma	13/1	156	✓
Michaelis	geb. Emma	2/2	159	✓
Muschke	geb. Emma Emma	3/1	184	✓
Meinke	geb. Emma Emma	6/2	185	✓
Mejer	geb. Emma Emma	7/2	201	✓
Marien	geb. Emma Emma	12/2	223	✓
Meier	geb. Emma Emma	12/2	243	✓
Matthis	geb. Emma Emma	13/2	247	✓
Magnus	geb. Emma Emma	24/2	308	geb. d. d. d. Bergemann
Martopky	geb. Emma Emma	23/2	311	✓
Mennig	geb. Emma Emma	25/2	312	✓
Mojacki	geb. Emma Emma	3/3	333	✓
Mertzel	geb. Emma Emma	4/3	345	✓
Müller	geb. Emma Emma	8/3	363	✓
Müller	geb. Emma Emma	10/3	369	geb. d. d. d. Cornelius
Minner	geb. Emma Emma	9/3	380	✓
Müller	geb. Emma Emma	10/3	398	✓

M  
N  
O  
P  
Q  
R  
S  
T  
U  
V  
W  
X  
Y  
Z

Worms

7905  
Worms

Julian  
No.

Ref.  
No.

Worms

Manske	Melchior Otto Gammann	18/3	404	left hand side
Marciejczak	Melchior Gammann	18/3	416	
Müller	Jung Gammann	11/3	435	
Müller	Friedrich Gammann	20/3	443	
Marsch	Jung Friedrich Gammann	27/3	450	
Mielke	Jung Gammann	28/3	476	
Meyer	Gammann	2/4	483	
Nicholsen	Gammann	31/3	484	
Müller	Banko Regina Müller	2/4	492	
Marcus	Jung Gammann	9/4	504	
Meyer	Gammann Jung	8/4	510	
von Melotki	Jung Gammann	6/4	513	
Müller	Paulina Maria Gammann	28/4	527	
Müller	Maryanna Gammann	28/4	584	
Meyer	Jung Gammann	28/4	591	
Mare	Rigant Gammann	28/4	602	
Menthe	Gammann	28/4	629	left hand side
Milde	Gammann	8/5	633	
Maack	Milli Gammann	7/5	635	
Malicameff	Jung Gammann	9/5	640	
Malow	Marianne Jung Milli	7/5	642	
Mademann	Jung Marianne	7/5	652	
Maaf	Friedrich Gammann	17/5	672	
Mummich	Lav Gammann	19/5	710	
Mielzynski	Gammann	20/5	716	
Munkel	Milli Gammann	28/5	719	
Müller	Jung Gammann	4/6	752	
Marcus	Gammann	4/6	759	

M

1905

Geburts-  
tag

Reich-  
No.

Nachname

Nachname

Nachname	Nachname	Geburts- tag	Reich- No.	
von Meiningen	Maryanna	9/6	775	✓
Müller	Ludwig von Alton	8/5	776	vgl. v. Biebert
Maase	Gertrud Gertrud Franke	19/6	808	✓
Müller	Julius Michel May	23/6	821	✓
Metzenberg	Maryanna	21/6	822	✓
Maddel	August Gustav Smith	24/6	844	✓
Mars	Anna Laura Marthe	24/6	852	✓
Menzler	Anna Anna Olga	5/7	864	✓
Mündner	Fräulein Anna Rosa	3/7	881	vgl. v. Suer
May	Julius von Gleditsch	12/7	904	✓
Müller	Gottlieb	13/7	905	✓
Martstreffel	Luise Josephine August Anna	18/7	932	✓
Müller	Luise Olga	29/7	935	✓
Mewes	Frau Gertrud <sup>1877</sup> Wiegmann		939	✓
Meyer	Smith Gertrud Wanda	22/7	940	✓
Mars	Smith	25/7	960	✓
Michels	Gertrud's Augustina	2/8	1004	✓
Müller	Josephine	8/8	1009	✓
Milz	Gertrud Otto	9/8	1023	✓
Moränen	Anna Rosa Sophie	25/8	1097	✓
Mettichen	Anna Olga	28/8	1098	✓
Mayer	Auguste Augustina	27/8	1111	✓
Marinho de Azevedo	Cecilia	5/9	1134	✓
Michaelis	Maria Sophie	4/9	1157	✓
Moses	Sara Anna Olga	13/9	1167	✓
Martens	Gertrud Anna Gertrud	17/9	1174	✓
Mascardini	Julius	17/9	1186	✓
Marache	Maria Otto	22/9	1190	✓

N  
O  
P  
Q  
R  
S  
T  
U  
V  
W  
X  
Y  
Z



Namen	7905 Namen	Geburts- tag	Prof. No.	
Neitz	Ignaz Ignaz	21/9	1212	✓
Nangatz	Ignaz Ignaz Ignaz	21/9	1216	✓
Nydlack	Ignaz Ignaz Ignaz	3/10	1254	} Familien
Nydlack	Ignaz Ignaz Ignaz	3/10	1255	
Natzick	Ignaz Ignaz	3/10	1271	✓
Nian	Arturo Augusto	16/10	1319	✓
Mebyke	Ignaz Ignaz	19/10	1334	✓
Mehlmann	Ignaz Ignaz Ignaz	25/10	1358	✓
Meermann	Ignaz Ignaz Ignaz	2/11	1365	✓
Mengel	Ignaz Ignaz Ignaz	7/11	1384	✓
Müller	Arturo Ignaz	7/11	1393	✓
Müller	Ignaz Ignaz Ignaz	16/11	1437	✓
Musculus	Ignaz Ignaz Ignaz	17/11	1443	✓
Möbes	Ignaz Ignaz Ignaz	25/11	1460	✓
Müller	Ignaz Ignaz Ignaz	4/12	1491	✓
Müller	Ignaz Ignaz	1/12	1496	in.
Meier	Ignaz Ignaz Ignaz	2/11	1520	✓
Mirr	Ignaz Ignaz Ignaz	12/12	1522	✓
Mielentz	Ignaz Ignaz Ignaz	14/12	1523	✓
Meitz	Ignaz Ignaz Ignaz	26/11	1535	✓
Majewicz	Ignaz Ignaz Ignaz	15/12	1536	✓
Mikdebeck	Ignaz Ignaz Ignaz	21/12	1549	✓
Müller	Ignaz Ignaz Ignaz	19/12	1555	✓
Mache	Ignaz Ignaz Ignaz	21/12	1561	✓
Meusel	Ignaz Ignaz Ignaz	26/12	1575	✓
Müller	Ignaz Ignaz Ignaz	24/12	1577	✓

	1905	geburtstag	№	
Neumann	Neumann	1904		
Nittel	Mary Rudolf	29/12	18	✓
Neumann	Julius Julius Oskar	5/1	49	✓
Neumann	Joseph Rosa	10/1	77	✓
Neumann	Anton Oskar	19/1	98	✓
Nagel	John Joseph Maria	23/1	112	✓
Nitschke	Joseph Maria Maria Anna	6/2	214	✓
Noel	Ernst August Friedrich	17/2	265	✓
Niemeyer	Anton August Oskar	21/2	279	✓
Nienhoff	Ernst Franz	21/2	281	✓
Neumann	Anton Otto	25/2	302	✓
Novatzeck	Ernst	26/2	315	✓
Nitschke	Ernst Maria	29/2	350	✓
Norden	Ernst Franz Maria	27/3	354	✓
Neumann	Anton August Oskar	28/3	413	✓
Niehoff	Anton August Franz	4/4	511	✓
Norka	Maria Anton Oskar	29/4	583	✓
Norkwitz	Joseph Anton	14/5	676	✓
Neidhofer	Anton August	29/5	727	✓
Neumann	Ernst Anton	7/6	769	✓
Novitzki	Anton Anton Oskar	20/6	805	✓
Nedel	Anton Anton Oskar	24/6	825	✓
Nedel	Maria Anton Oskar	26/6	830	✓
Nedel	Ernst August Oskar	26/6	831	✓
Neels	Anton August Oskar	30/6	860	✓
Nejatschen	Franz	2/7	861	✓
Negerle	Anton August Oskar	10/7	887	✓
Neumann	Franz Anton Oskar	10/7	897	✓
Neubert	Maria Anton Oskar	23/7	953	✓
Natanson	Maria Anton	20/7	957	✓
Neumann	Maria Anton	19/8	1062	✓

fr. Zanderzeckli  
fr. hof Ludwig

fr. Buchel  
Zwillinger

N  
O  
P  
Q  
R  
S  
T  
U  
V  
W  
X  
Y  
Z



1905

Abkürz.  
buch

Abz.  
No.

Nummern	Namens	Abkürz. buch	Abz. No.	
Obsternitdat	franz. Michel	11/1	72	✓
Obt	Mannor Menden	31/3	224	✓
Obt 1840	Leit. Hering	1/10/3	386	✓
Otremba	Hugend Gumbig	19/5	685	✓
<del>Obmesorge</del>	Hand	7/6	764	✓
Oeberg	George Maria Gmalkin	8/6	765	✓
Ote	Georg Melchior	10/6	788	✓
Oypenheim	Gunnar Jukka	6/8	1012	✓
Ostel	Gnise Oelmer Oelmer	23/8	1083	✓
Oelhoff	Gunnar Munksgaard	14/9	1175	✓
Oelhoff 1840	Kaufm. Munksgaard	1-12/9	4240	✓
Olesich	Reithig Frinter	23/10	1344	✓
Olo	Joseph Frenz	25/11	1464	✓
Ozol	Oelmer Ludwig	7/12	1525	✓

von Frau Kunze

von Vatermann

von Etlig

O  
P  
Q  
R  
S  
T  
U  
V  
W  
X  
Y  
Z

1905

Nummern	Nummern	Halb- jahr	Bay. No.
Pitscher	Gartenmeister	4/1	41 ✓
Porte	Misfahn	11/1	65 ✓
Prinz	Jungfernung Misfahn	18/1	87 ✓
Pape	Misfahn	15/1	90 ✓
Puchert	Gartenmeister Maria	21/1	104 ✓
Pingel	Misfahn	21/1	130 ✓
Reichman	Gartenmeister	22/1	134 ✓
Rultar ✓	Misfahn	28/1	149 ✓
Rausch	Misfahn	2/2	181 ✓
Paul	Gartenmeister	5/2	191 ✓
Petrich	Misfahn	7/2	204 ✓
Plath	Gartenmeister	16/2	282 ✓
Preuß	Misfahn	23/2	289 ✓
Pape	Gartenmeister	25/2	320 ✓
Pittelkru	Misfahn	2/3	356 ✓
Paschowski	Gartenmeister	8/3	373 } Zwieling
Paschowski	Pape	8/3	372 } Zwieling
Paschke	Misfahn	11/3	403 ✓
Priette	Gartenmeister	17/3	417 ✓
Parnemann	Misfahn	22/4	585 ✓
Pollin	Misfahn	3/5	631 ✓
Peters	Misfahn	21/5	693 ✓
Pumb	Misfahn	5/6	745 ✓
Portau	Misfahn	4/6	753 ✓
Preuß	Misfahn	4/6	755 ✓
Pohl	Misfahn	2/6	757 ✓
Perret	Misfahn	11/6	782 ✓
Philipp	Misfahn	9/6	785 ✓

P  
Q  
R  
S  
T  
U  
V  
W  
X  
Y  
Z

Nummern	1905 Nummern	Glückw. buch	Key. No	
Barnell	alagunatan	17/6	872	
Bokvist	alman Johann	24/6	878	
Paulsen	Anna Elisabeth Joh	1/7	850	
Pruter	Gertrud Wunnenpatt	3/7	855	Legitimiert durch Frankk.
Pohl	Anton Adolf	4/7	882	
Platze	Anton Johann Hermann	8/7	872	
Prohl	Ernst Robert Lorenz	15/7	879	
Peschel	Alwin August	27/7	880	
Paul	Augustine Marie Paulmann - Giers - Giers	27/7	883	
Plüger	Adolf Otto August	28/7	943	
Predls	August Maximilian Martin	28/7	946	
Prenzel	Johanna Hartmann	28/7	947	
Peuser	Ernst Ernst August	28/7	969	
Präker	Wunnenpatt Augustin August	24/7	974	
Peter	Augusta Luise Lucie	1/8	989	
Pilar	Anton August	5/8	1028	
Pick	Wunnenpatt	18/8	1044	
Panten	Ernst	5/8	1048	
Piede	Julius Wilhelm August	14/8	1049	
Pulvermacher	Augusta	26/8	1104	
Prinz	Augustin Ernst August	9/9	1161	
Pustach	Augustin Wunnenpatt	13/9	1165	
Prause	Ernst August August	26/9	1225	
Reifer	August	29/9	1241	
Rehken	August Paul August	3/10	1258	
Rannke	Augusta August Gertrud	4/10	1285	
Pause	August	24/9	1300	
Taath	August August	12/11	1427	
Pedrelli	Luise August August	24/11	1436	

P

7905

Wannemann	Wannemann	geboren	Prof. No.
Prins	Müller Carl Paul	14/11	1442 cfr Hampel
Trange	Brunner Alfred	17/11	1448
Tranglau	Killi Otto	18/11	1463
Telz	Lotta Elisabeth	24/11	1471
Preusser	Stroyot Valmor Lina	28/11	1476
Petuh	Müller Joseph Johann	23/12	1572 ✓
Peukert	Valmor Lotta Gerda	24/12	1573 ✓
Pieritz	Gerhard Elisabeth Margta	25/12	1582 ✓
Pohlens	Guinnig Käthe	29/12	1584 ✓
Prock	Lina Margareta Elisabeth	29/12	1906: 13 ✓
Paulsen	Joseph August Friedrich	25/12	38 ✓

Q  
R  
S  
T  
U  
V  
W  
X  
Y  
Z

1905

Sp. No. / Proj. No.

Thunm...  
Anartenberg  
Quatz  
Bnickert  
Anaschning

Thunm...  
Lupen...  
Paul...  
Lucin...  
von...

211  
304  
845  
2579

21  
613  
687  
1193

Dr. Müller

Q  
R  
S  
T  
U  
V  
W  
X  
Y  
Z



7905

geburt,   
 tag,   
 No.

Namen	Namen	geburt, tag	No.	
Rauschardt	Anna	1904 31/12	7	✓
Rosenbrant	Paul Hubert	3/1	12	✓
Radejewski	Yarimig Moutou	7/1	27	✓
Rüssel	Augustine Franz	7/1	57	✓
Rosbach	Yarimig Marie Anna	1904 31/12	62	✓
Rotsch	Luise Yarimig Franz	10/1	67	✓
Richter	Anna Marie	26/1	144	✓
Rackwitz	Wita	28/1	175	✓
Rulka	Yarimig Paul	4/2	183	✓
Rathsack	Yarimig Margaretha	7/2	196	✓ Hr. Braun
Rost	Johanna Otto	3/2	202	✓
Rudolph	Luise Gertrud	7/2	203	✓
Roller	Anna Marie Anna	17/2	257	✓
Rex	Anna Carlmarie	21/2	299	✓
Rehain	Yarimig Marie Immanuel	3/3	322	✓
Reuter	Yarimig Emma Anna	3/3	336	
	Anna Marie Anna	3/3	347	✓
Rosenthal	Anna Marie	8/3	374	✓
Riedel	Anna Marie	5/3	375	✓
Ringk	Anna Marie	8/3	383	✓
Riesner	Anna Yarimig Anna	13/3	395	✓
Riedel	Anna Marie Anna	15/3	404	✓ Hr. Hanske
Roloff	Anna Marie Anna	19/3	419	✓
Ritter	Anna Marie	18/3	433	✓
Remme	Yarimig Anna Luise	22/3	440	✓
Risenfeld	Anna Marie	26/3	447	✓
Reichert	Anna Marie Anna	21/4	469	✓
Rüdiger	Anna Marie Anna	24/4	511	✓ Hr. Siebold
Richter	Anna Marie Anna	14/4	540	✓
Raasch	Anna Marie Anna	23/4	543	✓ Hr. Herzog
Ratke	Anna Marie Anna	18/4	548	✓
Rühl	Anna Marie	14/4	555	✓

B  
C  
D  
E  
F  
G  
H  
I  
J  
K  
L  
M  
N  
O  
P  
Q  
R  
S  
T  
U  
V  
W  
X  
Y  
Z

Namen	1905 Namen	Geburts- tag	Bau- No.	M.
Rähse	Adolf Jung	1874	560	
Roesener	Alwin Gammann Carl	20/4	564	
Rummel	Gertrud	19/4	587	
Reger	Hel. Maria Maximilian	20/4	618	
Rehlein	Anna Schmidt	20/4	632	
Röse	Erminie Gertrud Maria	20/4	637	off. Brandt
Rudwig	Joseph Adolph May	21/4	645	
Rütz	Hel. Maria Anna	13/5	684	
Reetz	Adolf Wilhelm Philipp	20/5	701	
Rohr	Margareta Anna August	23/5	703	off. Hoffmeister
Reuter	Joseph Carl	20/5	715	
Repp	Joseph May Willi	20/5	729	
Reimann	Auguste Maria Auguste	31/5	736	
Reppin	Alwin Gertrud Auguste	3/6	747	
Raquet	Josef Joseph May	8/6	781	
Richter	Adolph Adolf August	9/6	784	
Reisner	Julius Margareta Auguste Maria	17/6	809	
Ruske	Joseph Otto Willi	20/5	816	
Rommel	Erminie Margareta	19/6	827	
Rothbarth	May Wilhelm Carl	20/6	833	
Rosenow	Anna	23/6	834	
Rinke	Margareta Anna Philipp	30/6	846	
Ryentretter	Auguste Auguste	3/7	859	
Rottmann	Carl Auguste	15/7	883	
Rodacker	Joseph Anna Auguste	27/7	894	
Rothacker				
Rimes	Willi	12/7	901	
Rudolph	Joseph	14/7	902	
Rentel	Joseph Gertrud	10/7	914	off. May Weber
Reindl	Wilhelm August	24/7	955	
Radeke	Joseph Auguste Maria	26/7	962	
Rathmann	Anna Adolf Carl Adolf	2/8	990	

R

7905  
 Nomenclator

Expl. Nr.  
 No.

Nomenclator	Nomenclator	Expl. Nr.	No.	
Rosigkeit	Paul Wegmann	6/8	1005	} Zwicklitz
Rosigkeit	Anton Julius Rind	7/8	1006	
Richter	Maria Luise Minna Simon	7/8	1010	✓
Reese	Rind Simon	8/8	1018	✓
Renne	Oskar Rind	9/8	1025	✓
Rauh	Paul Julius	11/8	1030	✓
Reitner	Georg Oskar	28/7	1060	✓
Richter	Alwin Mangoldt	14/8	1069	✓
Roher	Karl Oskar	22/8	1079	✓
Renner	Paul Paul	2/8	1085	✓
Radtke	Georg Mangoldt	24/8	1090	✓
Reuter	Paul Martin Oskar Julius	31/8	1109	✓
Rennfahrt	Rind Julius Rind	30/8	1115	✓
Rindermann	Maria Alwin	3/9	1120	✓
Rosenblum	Rind	2/9	1135	✓
Reimann	Rind Oskar Willy	1/9	1197	✓
Renner	Rind Otto	2/10	1248	✓
Reutowski	Julius	1/10	1258	✓
Renner	Julius Robert Rind	2/10	1260	✓
Raddatz	Rind Maria Oskar	2/10	1274	✓
Reich	Maria Willy Paul	5/10	1275	✓
Reiser	Willy Rind	4/10	1282	✓
Rätsch	Maria May	7/10	1298	✓
Rieger	Paul Oskar Georg	16/10	1333	✓ 1st King Friedrich
Rassitz	Rind Gustav	20/10	1341	✓
Roloff	Georg Familienfamilia	23/10	1352	✓
Rosenthal	Simon	26/10	1370	✓ 1st Lippian
Ringling	Paul Rind Willy	3/11	1380	✓
Ristard	Paul Julius Oskar	12/11	1376	✓ 1st Ruppert
Rothe	Georg	14/11	1382	✓

S E P T V  
 W X Y Z

Namen	1905 Namen	Geburts- tag	Nrof. No.	
Rachder	Wilhelm Joseph	1/11	1389	jetzt Proeder
Richter	Leibfried	9/11	1395	
Rasemann	Julius August	13/11	1431	
Richter	Ernst Otto	17/11	1452	
<del>Röfeler</del>	<del>Ludwig Ludwig</del>	<del>20/11</del>	<del>1454</del>	<del>f. Kiersmann</del>
Rofs	Anton Josef Maria	25/11	1465	
Reinke	Charlotte	2/12	1479	
Raband	Ludwig Hermann	27/11	1480	
Richter	Ernst Otto	4/12	1487	
Rosenberg	Paul	9/12	1532	
Rother	Martin Carl	16/12	1540	
Richter	Max August	21/12	1563	
Rupprecht	Paul	28/12	1576	
Radlewski	Ernst	24/12	1906: 147	bei Frau Gutrich

Namen	1905		Blatt No.	Blatt No.	
	Namen	Blatt No.			
Schietzel	Müller Otto Kasper	1904 31/12	13	✓	
Seifert	Otto Louis Gering	2/1	16	✓	
Schneider	Wolff Hermann	2/1	20	✓	
Stark	Gartenst. Olga	7/1	38	} Familien	
Stark	Germannen Adolf	7/1	39		
Stangardt	Geisler Adolf	4/1	42	✓	
Stein	Wolff Adolf Gering	6/1	66	✓	
Stein	Gund Gering Gering	13/1	75	✓	
Teufel	Geringst. Emma Olga	13/1	79	✓	
Teeger	Wolffst. Emma Frieda Kunze	14/1	80	✓	
Schmidt	Wolffst. Hermann	13/1	82	✓	
Schlump	Wolffst. Luise	17/1	84	✓	
Sänger	Wolffst. Müller Gering	14/1	93	✓	
Schimmelknecht	Wolffst. Johann	2/1	103	✓	
Sonnenkalt	Wolffst. Geringst. Gering	11/1	107	✓	
Scholz	Geringst. Geringst. Martha	19/1	112	✓	
Squarrel	Wolffst. Geringst. Hans	19/1	119	✓	
Spitel	Wolffst. Geringst. Gering	25/1	122	✓	fr. Gebhardt
Sievert	Geringst. Geringst. Gering	23/1	143	✓	
Schüler	Geringst. Geringst. Gering	31/1	150	✓	
Steinmetz	Wolffst. Geringst. Gering	28/1	158	✓	
Sauer	Geringst. Geringst. Gering	30/1	161	✓	
Kade	Wolffst. Geringst. Gering	29/1	165	✓	
Sturm	Wolffst. Geringst. Gering	2/2	166	✓	
Simon	Wolffst. Geringst. Gering	2/2	178	✓	
Scheller	Wolffst. Geringst. Gering	5/2	197	✓	
Schroeter	Wolffst. Geringst. Gering	5/2	207	✓	
Scheibel	Geringst. Geringst. Gering	7/2	211	✓	

S  
T  
U  
V  
W  
X  
Y  
Z

1905  
 Nimmensen

geburt. No.  
 tag

Nimmensen	Nimmensen	geburt. tag	No.	
Sachs	Marianne Johanna Schmidt	10/2	212	✓
Schloss	Rose	4/2	215	✓
Sibild	Louise	4/2	221	✓
Schmaare	Johanna Johanna Schmidt	5/2	226	✓
Schmidt Stephanus	Anna Willi	9/2	227	✓
Schmidt	Johann Robert Fritz	13/2	228	✓
Selzer	Lotta Elisabeth	12/2	230	✓
Streitz	Lucia Auguste Schmidt	10/2	234	✓
Sauer	Anna Schmidt	11/2	237	✓
Schäfer	Johanna Elisabeth Schmidt	15/2	239	✓
Schneider	Margaretha Elisabeth Schmidt	16/2	245	✓
Sartendorf	Anna Schmidt	17/2	255	✓
Stalzenwald	Johanna Schmidt	17/2	266	✓
Schubert	Anna Schmidt	21/2	270	✓
Senff	Anna Schmidt	16/2	274	✓
Scholz	Anna Schmidt	11/2	276	✓
Stellmacher	Anna Schmidt	21/2	278	✓
Spiermann	Margaretha Schmidt	21/2	280	✓
Stuber	Johanna Schmidt	23/2	300	✓
Szwade	Lucia Schmidt	23/2	305	✓
Siebenhaar	Anna Schmidt	23/2	307	✓
Schmidt	Anna Schmidt	24/2	310	✓
Schilling	Margaretha Schmidt	4/3	328	✓
Schwartz	Johanna Schmidt	27/2	329	✓
Schrock	Anna Schmidt	28/2	331	✓
Stäbe jun. Rogosky	Anna Schmidt	3/3	336	✓
Keller, (Callus)	Anna Schmidt	24/3	481	✓
Meiser	Margaretha Schmidt	27/2	340	✓
Schinke	Anna Schmidt	2/3	341	✓
Seelig	Anna Schmidt	26/2	346	✓

S

geb. tag Schmidt

1905

Nummern	Nummern	Jahr	Proj. No.
Schultz	Adrian Juliana Engel	3/3	351 ✓
Sagawe	Anna Anton	5/3	353 ✓
Scholen	Franz	9/3	360 ✓
Schneider	Gerold Johann Engel	9/3	364 ✓
Schaerke	Paul Robert Engel	6/3	367 ✓
Stahn	Anton Johann Engel	9/3	381 ✓
Seifert	Anton Johann Engel	7/3	384 ✓
Schulze	Anton Robert Engel	9/3	393 ✓
Siebert	Ernst Maria Engel	14/3	396 ✓
Schula	Elisabeth	10/3	397 ✓
Stübing	Anton Maria Engel	12/3	406 ✓
Schneck	Anton Johann Engel	13/3	409 ✓
Siewert	Gerold Johann Engel	18/3	411 ✓
Schröder	Frau Maria	14/3	414 ✓
Schürer	Anton Johann Engel	17/3	423 ✓
Spindler	Anton Johann Engel	26/3	445 ✓
Schwend	Frau Engel	22/3	451 ✓
Schwendtger	Anton Engel	29/3	459 ✓
Schmalz	Willy Engel	26/3	463 ✓
Spreng	Elisabeth	27/3	465 ✓
Spreng	Juliana	27/3	466 ✓
Steinfurth	Anton Maria Engel	31/3	467 ✓
Schönhoff	Anton Maria Engel	4/4	485 ✓
Schell	Gerold Maria Engel	1/4	490 ✓
Spinnagel	Anton Maria Engel	5/4	507 ✓
Salekky	Anton Engel	9/4	520 ✓
Helmacher	Anton Engel	8/4	526 ✓
Stiebe	Elisabeth Maria Engel	13/4	535 ✓
Scheibner	Anton Engel	16/4	541 ✓

per Brauer

Sammlung

T  
U  
V  
W  
X  
Y  
Z

Nummern

1905  
Nummern

Platz  
N<sup>o</sup>

N<sup>o</sup>

Nummern	1905 Nummern	Platz N <sup>o</sup>	N <sup>o</sup>	
Sprengel	Henry Philipp	12/4	542	✓
Spielmann	Edw	18/4	547	✓
Steinig	Carl August Meißner	17/4	553	✓
Seidel	Anna Luise Galand	21/4	577	✓
Seidel	Henry Friedrich Gaud	21/4	578	✓
Sakib	Luisa Johanna Meißner	20/4	579	✓
Schultzen	Carl August Gaud	22/4	597	✓
Seibel	Paul Gaud	28/4	598	✓
Scharke	Henry Gaud	1/5	609	✓
Sauer	Gertrude Luise Gaud	30/4	610	✓
Schwartz	Henry Gaud	20/4	615	✓
Schönwaser	Anna Gaud	4/5	624	✓
Stark	Gertrude Maria Gaud	9/5	644	✓
Schery	Gertrude Luise Meißner	14/5	654	✓
Stegemann	Luisa Luise Meißner	20/4	656	✓
Schubert	Luise Anna Gaud	10/5	657	✓
Schneider	Gertrude Luise Meißner	20/4	661	✓
Seidel	Henry Gaud	14/5	670	✓
Schlereth	Anna Gaud	16/5	674	✓
Streich	Henry Gaud	21/4	683	✓
S <sup>S</sup> Löwen	Luise Meißner	20/5	699	✓
Simonsen	Luise	20/5	721	✓
Smietkowski	Paul Henry Meißner	28/5	724	✓
Sinkwitz	Luise Gaud	29/5	731	✓
Schulz	Anna Friedrich Meißner	3/6	737	✓
Solne	Luise Gaud	4/6	751	✓
Schultz	Luise Gaud	8/6	754	✓
Schold	Carl August Gaud	3/6	760	✓
Seidel			732	



Nummern	7905 Namen	Jahr, Tag	Reg. Nr.	
Schneider	Hans Maria Mangwald	8/6	762	✓
Schmidt	Anton Muckan	8/6	768	✓
Schmidt	Robert Kerschbaum	11/6	770	✓
Sarnowski	Franz	11/6	772	✓
Schwank	Maria Gumbold	9/6	787	ist Hobuoth
Steffen	Johann Georg Kuntz	10/6	794	✓
(Greser) Greese	Miguel August Johann	10/6	799	✓
Schwade	Franz Josef Miglauer	10/6	813	✓
Stapke	Hans Johann Frick	10/6	814	✓
Scheer	Emil Franz	23/6	818	✓
Siewert	Franz Anton Kuntz	21/6	820	✓
Schwadke	Augusta Gumbold Franz	21/6	837	✓
Schwarz	Emil Franz Kuntz	20/6	843	✓
Schreier	Hans Maria Gumbold	9/7	875	✓
Schiff	Maryanna Jolan	17/7	876	✓
Saretz	Anna Maria Muffel Franz	8/7	877	✓
Seeger	Marian Kuntz Kuntz Emil	12/7	894	✓
Schramberg	Luise Maria Kuntz	6/7	895	✓
Semp	Guinny Hans Frick	12/7	910	✓
Schneider	Rigant Albert Kuntz	10/7	912	✓
Schlesinger	Maria	15/7	916	✓
Schripzinski	Josephine Maria	12/7	917	✓
Schütte	Anna Maria Gumbold	21/7	925	✓
Schäinwi	Luise Johann	10/7	928	✓
Schubert	Milly August Gumbold	20/7	930	✓
Schlesinger	Ant. Sara	1/7	944	✓
Schmelz	Hans Lina Johann	18/7	945	✓
Setzhorn	August Rigant Kuntz	26/7	952	✓

T  
U  
V  
W  
X  
Y  
Z

Numerum

1905  
Wapornum

Platz  
N<sup>o</sup>

Preis  
M<sup>o</sup>

Stinowski

Ludwig Wilken

2577

963 ✓

Scharbert

Hartmut Maria Gmuer

2577

965 ✓

Stieler

Willy Gmuer

2577

984 ✓

Sange

Luise Maria Gmuer

18

985 ✓

Sachs

Paul Emil Gmuer

2177

992 ✓

Schoenthal

Hartmut

2977

996

1/20000 Klein

Salomon

Willy Gmuer

18

997 ✓

Schaller

Paul

18

998 ✓

Simofski

Luise Gmuer Gmuer

48

1010 ✓

Schulze

Paul Gmuer

18

1017 ✓

Schwenke

Paul Gmuer Paul

98

1019 ✓

Stein

Auguste Gmuer Gmuer

18

1024 ✓

Schwarzer

Josephine Gmuer Gmuer

58

1032 ✓

Schmidt

Auguste Gmuer

78

1050 ✓

Sell

Mutter Gmuer Gmuer

148

1054 ✓

Schmelter

Josephine Gmuer Gmuer

128

1056 ✓

Skoronek

Luise Paul Gmuer

138

1057 ✓

Seidemann

Luise Mutter

158

1059 ✓

Schädel

Paul Gmuer Mutter

178

1067 ✓

Schade

Luise Gmuer Gmuer

218

1075 ✓

Schütze

Willy Gmuer Otto

128

1080

1/20000 Becker

Steinbrügge

Auguste Gmuer

248

1081 ✓

Simon

Josephine Gmuer Gmuer

248

1082 ✓

Schwarz

Josephine Gmuer Gmuer

248

1090

1/20000 Recht

Schollweh

Josephine Gmuer Gmuer

248

1087

1/20000 Gmuer

Schönwald

Josephine Gmuer Gmuer

218

1105 ✓

Simai

Auguste Gmuer Gmuer

18

1133 ✓

Schneider

Josephine Gmuer Gmuer

319

1140 ✓

Schätz

Paul Louis Gmuer

719

1147 ✓

7905

Nummern	Nummern	Geburts- tag	Hand- No.	
Strothbaum	Johann Peter Josef	9/9	1150	✓
Schusel	Johann August Paul	10/9	1162	✓
Schmidt	Johann Adam Gustav	11/9	1164	✓
Schneider	Johann Christian Carl	12/9	1172	✓
Schneider	August Philipp	12/9	1177	✓ <i>J. u. Frisby. Leipzig.</i>
Seiler	Maryanna Lisa	19/9	1183	} Zwillingen
Seiler	Johann Franz	19/9	1184	
Schwartz	Johann Hermann	23/9	1192	✓
Schulze	Maria Meißner	25/9	1196	✓
Schmidt	Anna Maria Carl	24/9	1200	✓
Steinberg	Robert Michael Johann	26/9	1210	✓
Schulze	Johann Maria Margarete	24/9	1211	✓
Schmettker	Anna Maria Gustav	22/9	1215	✓
Siring	Paul Gust Johann	28/9	1224	✓
Statz	Augusta Gust Johann	30/9	1228	✓
Schipsanski	Maria Johanna	28/9	1234	✓ <i>geb. d. Fr. Neumann</i>
Steng	Margarete Gust Michael	28/9	1235	✓
Storranek	Johann Adam	1/10	1243	✓
Schramm	Augusta Maria	30/9	1251	✓
Schulze	Mary Meißner	1/10	1260	✓
Schubert	Margarete Michaelina Lisa	3/10	1269	✓
Schneidenbach	Anna Maria Meißner Franz	4/10	1278	✓
Stein	Johann Adam Carl	6/10	1281	✓
Schönrich	Maryanna Maria Lisa	10/10	1290	✓
Schmidt	Johann Adam Carl	14/10	1311	✓
Stiller	Augusta Carl Carl	28/9	1315	✓
Stiebel	Augusta Meißner	9/10	1317	✓
Schwerin	Maria Johanna Franz	16/10	1328	✓

T  
U  
V  
W  
X  
Y  
Z

Nachnamen

Nachnamen

Nachnamen	Nachnamen	geburtstag	Wohnort	No
Schindler	Willy Krollen	14/10		1329 ✓
Supper	Anna Maria Johanna Krollen	18/10		1330 ✓
Schnarke	Gilbert Maria Krollen	24/10		1331 ✓
Schneider	Paul Krollen	18/11	in Rieger	1333 ✓
Schneider	Gustav Krollen	26/10		1354 ✓
Schimper	Anna Maria Krollen	17/11		1347 ✓
Schimpke	Gardner Krollen	31/10	in Wangel	1368 ✓
Stobel	Willy Krollen	7/11		1375 ✓
Schamborsky	Germann Krollen	30/10		1378 ✓
Stahl	Paul Krollen	4/11		1387 ✓
Scherner	Charlotte Krollen	6/11		1391 u.
Schulze	Charlotte Krollen	3/11		1402 ✓
Schunigelsky	August Krollen	8/11		1400 ✓
Schlottmann	Anna Charlotte Krollen	12/11		1411 ✓
Skravynski	Johann Krollen	9/11		1423 ✓
Schwarzburg	Alfred Krollen	24/11		1433 ✓
Siever	Erwin Krollen	20/11		1457 ✓
Schwager	August Otto Krollen	24/11		1462 ✓
Stein	Charlotte Krollen	1/12		1475 ✓
Schuch	Paul Krollen	24/11	in Weissen	1481 u.
Schwedke	Paul Krollen	28/11		1482 ✓
Schröder	Anna Maria Krollen	30/11	in Riegel	1489 ✓
Schrieber	Anton Maria Krollen	29/11		1492 ✓
Stöck	Charlotte Krollen	30/11		1495 ✓
Slupski	Willy Krollen	4/12		1498 ✓
Karre	Paul Krollen	9/12		1514 ✓
Schulze	Anna Maria Krollen	10/12		1516 ✓
Schmidt	August Krollen	11/12	in Kampe	1523 ✓
Schönfeld	August Krollen	20/12		1551 ✓
Schittkeker	August Krollen	15/12		1552 ✓
Seiffert	Charlotte Krollen	17/12		1554 ✓

1905

Nummern

Nummern

Geburts  
tag

Wage,  
Nä

Leitnik

Albert Graf Saliz

22/12

1570 ✓

Stahl

Herr Graf Saliz

21/12

1587 ✓

geb Graf Saliz

Herrn

Miguel Graf Saliz

31/12

1906 ✓

Strauß

Herrn Johann Saliz

29/12

26 ✓

T  
U  
V  
W  
X  
Y  
Z

Nummern	Nummern	Geburts No.	1804	1805
Niel	Maria Mangoldt	30/12	4	✓
Taubert	Geroldt Anna	3/1	23	✓
Tietze	Maryanna Geroldt	16/1	91	✓
Teichmann	Leopold Anna	18/1	99	✓
Tiede	Maria Friedrichs Meißner	18/1	115	✓
Tiede	Geschecht Meißner	8/2	206	✓
Taube	Geroldt Anna	5/2	220	✓
Tylski	Anna Meißner	14/2	253	✓
Thorn	Anna Friedrich	19/2	258	✓
Tiesler	Geroldt Friedrich Meißner	1/3	323	✓
Taube	Anna Meißner	27/2	357	✓
Tenber	Maria Geroldt Meißner	7/4	503	✓
Trobe	Maria Geroldt Meißner	11/4	525	✓
Troepen	Leopold Meißner	25/3	551	✓
Thom	Maria Meißner	16/4	570	✓
Thom	Maria Meißner	21/4	576	✓
Tautz	Geroldt	1/5	596	✓
Tangermann	Anna Geroldt	25/4	608	✓
Thom	Anna Maria Mangoldt	10/5	649	✓
Thurau	Geroldt Anna	18/5	678	✓
Tiemann	Geroldt Anna	13/6	774	✓
Tenzer	Anna Meißner	15/6	804	✓
Tiede	Geroldt Anna Meißner	10/7	884	✓
Tisner	Maria Geroldt Meißner	7/7	898	✓
Trampenau	Anna Geroldt Meißner	10/7	918	✓
Tennig	Maria Mangoldt Meißner	10/7	933	✓
Tischendorf	Anna Geroldt	24/7	970	✓
Thom	Anna Geroldt Meißner	7/8	1020	✓
Thom	Anna Geroldt Meißner	7/8	1021	✓

1804 1805

T  
U  
V  
W  
X  
Y  
Z

Namen	1905 Namen	Geburts- tag	Prof.- Nr.
Tetzlaff	Christina Maria Gantsch	8/8	1035 ✓
Tesmer	Johanna Elisabeth	9/8	1047 ✓
Thiele	Friedrich Anne Mischke	29/9	1236 ✓
Nieme	Gertrude Maria Mally	6/10	1279 ✓
Troschke	Johanna Ludwig	13/10	1320 ✓
Thomfelde	Augusta Maria Zilmer	19/10	1321 ✓
Thomas	Luisa Zilmer	13/11	1427 ✓
Taubert	Wilhelmine Mally	6/12	1515 ✓
Taubel	Hans August	19/12	1550 ✓
Tesmer	Johanna Luise Gantsch	20/12	1574 ✓

T

Nummern	1905 Nummern	Geburts- tag	Prof.- No.	Haupteinstellung Prof. Anstellung
Uta	Herrn Jovinika Jovan	21/1	172	Haupteinstellung Prof. Anstellung
Udo	Miguel Guevara	18/2	252	✓
Urban	Klaus von Gumbert	19/10	1350	✓
Uhrin	Friedrich	29/10	1364	✓

U  
V  
W  
X  
Y  
Z



7905

geburtst. Rang. No.

Nachnamen	Nachnamen	geburtst.	Rang. No.
Vollmann	Gumboldt Anna Elisabeth	3/12	32 ✓
Vrublovsky	Gumboldt Maria	14/1	83 ✓
Vallentzin	Gumboldt Hermann	8/2	204 ✓
Welkel	Gumboldt	23/2	291 ✓
Wigt	Gumboldt Elisabeth	3/3	349 ✓
Vorwerk	Gumboldt Richard	19/3	442 ✓
Vierann	Gumboldt	13/4	522 ✓
Wigt	Gumboldt Hermann	11/4	531 ✓
Wogler	Gumboldt Richard	11/5	666 ✓
Wfs	Gumboldt	4/6	761 ✓
Wigt	Gumboldt Lucie	14/9	1171 ✓
Wfs	Gumboldt	2/10	1262 ✓
Vinnich	Gumboldt	7/11	1388 ✓
Wfs	Gumboldt	7/11	1414 ✓

V  
W  
X  
Y  
Z

7905

Geburts-  
tag  
N<sub>o</sub>

Nachname	Vorname	Geburts- tag	N <sub>o</sub>	
Winkelmann	Therese Johanna	26/12	1	✓
Weissig	Charlotte Margaretha Karoline	29/12	14	✓
Wenelt	Anna Karoline Juliane	8/1	59	✓
Weiss	Anna Sophie Luise	9/1	61	✓
Witte	Paul Friedrich Johann	14/1	70	✓
Weitzel	Margaretha Luise	12/1	85	✓
Wäsch	Anna Charlotte Elisabeth	17/1	86	✓
Wagner	Anna Maria	20/1	95	✓
Wabermann	Anna Maria Theresia	16/1	106	✓
Wisser	Charlotte Luise Charlotte	19/1	108	✓
Werner	Anna Theresia Johann	21/1	114	✓
Wegener	Paul Friedrich Luise	18/1	117	✓
Wojtyński	Charlotte Elisabeth	28/1	135	✓ eye ring Etienne
von Wedelstädt	Anna Theresia Johann Paul	28/1	147	✓
Wiese	Charlotte Margaretha Theresia	26/1	152	✓
Westphal	Augusta Maria Anna Maria	21/1	176	✓
Wrosch	Augusta Maria Anna Maria	7/2	222	✓
Westmann	Anna	9/2	225	✓
Wolf	Margaretha Wilhelmine Anna	6/2	231	✓
Wiese	Anna Luise Margaretha	18/2	250	✓
Winkelmann	Anna Charlotte	25/2	259	✓
Wagner	Elisabeth	18/2	284	✓
Wolf	Anna Maria	22/2	286	✓
Wald	Margaretha Maria Elisabeth	2/3	325	✓
Wassermann	Elisa Maria Johanna Wilhelmine	20/3	377	✓
Wacke	Theresia Wilhelmine Anna	12/3	387	✓
Witte	Anna Maria Johanna Juliane	11/3	389	✓
Wingeleit	Wilhelmine Anna	20/2	390	✓

W  
X  
Y  
Z

2905

Nummern

Nummern

Charakter  
buch

Rechnung  
No.

Walbohm

Land Führung Neug

26/3

454

Wassernicht

Garten Gärten Gärten

29/3

475

Wartikon

Land Führung Fritze

2/4

497

Wendt

Fritze Frau Margareta

3/4

498

Wendlandt

Margareta Johann Margareta

2/4

499

Wierer

Johann

3/4

502

Wendt

Gärten Fritze Muelly

7/4

512

Wegner

Friedrich Fritze

19/4

536

Wustrow

Magnumt Land Otto

11/4

537

Wipfel

Wernau

Land Fritze

17/4

556

Wiese

Gärten Führung Fritze

25/4

601

fr. Endemann

Weiss

Land

4/5

626

Wiejewi

Land Führung Fritze

12/5

646

Wolke

Margareta Führung Fritze

14/5

659

Walzer

Fritze Führung

18/5

686

Wierschaczewski

Führung Fritze

27/5

734

Walther

Land Paul Fritze

21/5

740

Wandrey

Führung

11/6

763

Weidigt

Land Führung Fritze

10/6

767

Weiner

Fritze Führung Maria

13/6

790

Wasielewski

Führung

17/6

797

Wolff

Maria Führung

18/6

798

fr. Fritze

Wicke

Land Führung

13/6

803

Wichmann

Land Führung Fritze

26/6

835

Wegener

Land Führung Fritze

6/7

890

Wille

Fritze Land Paul

9/7

903

Witt

Land Führung

16/7

907

Weddik

Land Führung

11/7

909

W

1905

Geburts-  
tag  
Kauf-  
No.

Mammanna

Mammanna

Weber

Joseph Gumbert

11/7

914

171 Pentel

Wolk

Jos. Alois

12/7

920

Winter

Jos. Gumbert

20/7

942

Weigle

Anton Alois

28/7

966

Wastlowski

Julius

27/7

975

Wenk

Josef Gumbert

29/7

978

Wetsel

Anton Alois

1/8

988

Weller

Anton Alois

29/7

994

Wagner

Anton Alois

5/8

1014

Wiedenböck

Anton Alois

8/8

1043

Weick

Alois Alois

17/8

1061

Weitenauer

Anton Alois

17/8

1074

Wernicke

Anton Alois

27/8

1093

Warczarek

Anton Alois

26/8

1105

Josef Alois

Warczarek

Anton Alois

26/8

1101

Josef Alois

Wlekliński

Anton Alois

30/8

1103

Wünsch

Anton Alois

26/8

1110

171 Baer

Winkelmann

Anton Alois

5/9

1130

Weiser

Anton Alois

8/9

1136

Wiener

Anton Alois

13/9

1205

Weilandt

Anton Alois

16/9

1230

Wesner

Anton Alois

21/9

1232

Witzel

Anton Alois

1/10

1256

Weinrich

Anton Alois

9/10

1284

Wriedt

Anton Alois

11/10

1297

Wassmann

Anton Alois

7/6

764

171 Ouerge

Wengler

Anton Alois

17/9

1347

171 Alois

Werner

Anton Alois

27/10

1353

Widmann

Anton Alois

30/10

1360

XV  
7

Namen	7905 Namen	Geburts- tag	Aufz. Nr.	
Wendland	Frideric Heller	25/10	1363	
Weber	Ernst Oskar Hofmann	7/11	1383	
Wilke	Julius Maria Dörger	8/11	1416	
Wodtke	Hofmann Dörger	10/11	1422	
Wallasch	Anton Emil Krifort	16/11	1429	
Wienke	Walter Grabert	29/11	1473	off Buchholz
Wiemann	Julius Maria Heimig	27/11	1499	in.
Walther	Lena Dörfer	2/5	1503	
Worm	Mary Anna Dörfer	19/12	1515	
Wirt	Paul Ludwig Dörfer	15/12	1529	
Walther	Luise Maria Dörfer	17/12	1544	
Weber	Erwin	26/12	1557	
Weilandt	Ernst	20/12	1580	
Waldbaum	Gertrude	29/12	1600 28	
Wittke	Paul Otto Wiersdorf	23/12	1615	off Maria Jepsen

1905

Platz:

Key:

Nummern

Nachnamen

Woch

Nr

Nummern	Nachnamen	Woch	Nr	
Ziehms	Alwin Carl	30/12	10	✓
Ziemer	Alwin Fritz	1/1	28	✓
Zentarra	Georg Alwin	20/1	145	✓
Zeyer	Wilhelm Gustav Johann	8/2	209	✓
Zander	Georg Martin Carl	26/2	317	✓
Zubrzycki	Leopold Adolf von	2/3	354	✓ siehe auch Norden
Zinke	Leopold Johann Maria	20/2	376	✓
Zimmer	Willy Ernst	10/2	390	✓ siehe Wingeleit
Zarebski	Georg Alwin Leopold	12/3	402	✓
Zeiser	Alwin Georg	20/3	424	✓
Zeidler	Georg Alwin Johann	10/3	428	✓
Zinn	Wolfgang Fritz	26/3	461	✓ siehe auch Norden
Zeller	Carl Anton Alwin	30/3	468	✓
Zeidler	Georg Adolf Gustav	20/4	586	✓
Zick	Leopold	3/5	611	✓
Zapick	Leopold Johann	20/4	614	✓
Zurkiewicz	Wolfgang	1/5	620	✓
Zander	Leopold Wilhelm Carl	1/5	653	✓
Ziebig	Leopold Johann Johann	20/6	854	✓
Znaniewicz	Leopold	20/7	970	✓
Zumppe	Leopold Johann Carl	20/9	1253	✓
Zitron	Leopold	20/9	1296	✓
Zieme	Leopold Johann Johann Johann	12/10	1303	✓
Zwerg	Leopold Wilhelm	14/11	1419	✓
Zigoro	Leopold Alwin Ludwig	5/12	1502	✓
Zell	Leopold Adolf Friedrich	8/12	1519	✓
Ziesemer	Leopold Johann Carl	20/12	1553	✓

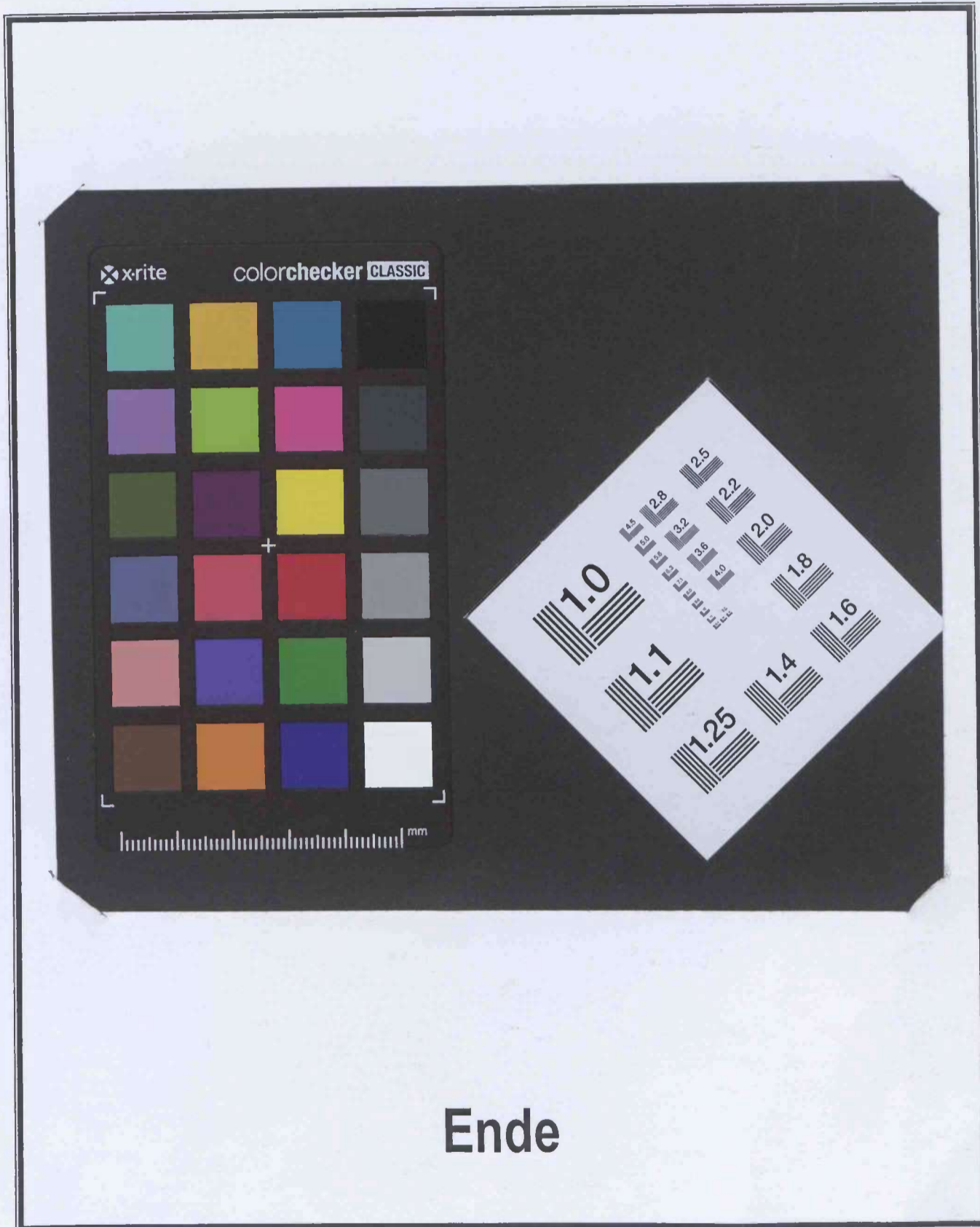

Ende