

Landesarchiv Berlin

P Rep. 801

Standesamt Berlin II

Nr. 344

Namensverzeichnis

Heiratsregister

1937

Verfilmung

asant

erlin

ats-
ch

2

1937

Landesarchiv

Berlin

P Rep. 801

Nr.: 344

B/2/1937

A

B

C

D

E

F

G

H

J

K

L

M

N

O

P

Q

R

S

Sch

St

T

U

V

W

X

Y

Z

Des Ehemannes

Der Ehefrau

B

C

D

E

F

G

H

J

K

L

M

N

O

P

Q

R

S

Sch

St

T

U

V

W

X

Y

Z

Familienname

Vorname

Rel.

Staatsan-
gehörig-
keit

Register-
Nr.

früherer
Familienname

Vorname

Rel.

Staatsan-
gehörig-
keit

Regist
Nr.

Jul

September

<i>Anger</i>	<i>Lint</i>	<i>m</i>	<i>D 27</i>	<i>210</i>					
<i>Allmendinger</i>	<i>Strauß</i>	<i>m</i>	<i>D 30</i>	<i>213</i>					

B
C
D
E
F
G
H
J
K
L
M
N
O
P
Q
R
S
Sch
St
T
U
V
W
X
Y
Z

Des Ehemannes

Der Ehefrau

Familienname	Vorname	Rel.	Staatsan- gehörig- keit	Register- Nr.	früherer Familienname	Vorname	Rel.	Staatsan- gehörig- keit	Regi- Nr.
Januar									
Bandke	Johann	Rel.	D 9	1	Trinkow	Lina	Rel.	D 28	8
					Trümann	Lisa	Rel.	D 28	9
					Taschew	Margarete	Rel.	D 30	11
Februar									
Fehrens	Rigard	Rel.	D 23	30	Trüchbauer	Maria	Rel.	D 18	27
März									
Pölle	Louise	Rel.	D 6	39	Bernhardt	Gustav	Rel.	D 13	43
Reißler	Kurt	Rel.	D 13	43	Besser geb. Fende	Greta	Rel.	D 18	45
Blank	Ernst	Rel.	D 18	45					
Bräuer	Milfulm	Rel.	D 24	54					

Des Ehemannes

Der Ehefrau

Familienname	Vorname	Rel.	Staatsan- gehörig- keit	Register- Nr.	früherer Familienname	Vorname	Rel.	Staatsan- gehörig- keit	Register- Nr.
April									
Freitenbach	Lud	Kath	D 8	63	Bendts	Margaretha	nm	D 2	60
					Blania	Gertrud	Kath	D 24	46
Mai									
Baister	Olmo	nm	D 12	90	Briestke	Anna	nm	D 12	88
Bosch	Gerns	nm	D 27	105	Reik	Ludolth	Kath	D 13	91
					Rander	Lilli	nm	D 13	92
					Berlin	Ruth	nm	D 21	103
Juni									
Bürger	Alfred	nm	D 26	139	Rostkes	Emma	nm	D 12	124
Böhme	Alfred	nm	D 26	141	Reichmann	Marta	nm	D 16	128
					Böckmann	Margareta	nm	D 26	138
					Böhme	Emma	nm	D 26	141

Des Ehemannes

Der Ehefrau

Familienname	Vorname	Rel.	Staatsan- gehörig- keit	Register- Nr.	früherer Familienname	Vorname	Rel.	Staatsan- gehörig- keit	Regist- Nr.
Juli									
Frösching	Graub	m	D 17	154	Römer	Anna	m	D 1	143
von Borzyszkowski	Tingfint	kat	D 17	155	Brütke geb. Küchelbahn	Luise	m	D 7	150
Bohn	Anna	m	D 22	157					
Bohn	Emili	m	D 27	160	Bogau geb. Springer	Elisabeth	kat	D 31	163
August									
Höller	Emil	m	D 26	183	Reutler	Luise	m	D 5	169
Rustmeyer	Wilhelm	kat	D 28	187	Blaubeberg	Emma	m	D 28	186
September									
Holz	Friedrich	m	D 1	188	Bruns	Luise	m	D 10	196
von Bergen	Graub	m	D 7	195	Potlowski geb. Martiniak	Anna	m	D 18	204
Rollig	Paul	kat	D 14	189	Reitel	Anna	m	D 29	212

C
D
E
F
G
H
J
K
L
M
N
O
P
Q
R
S
Sch
St
T
U
V
W
X
Y
Z

Des Ehemannes					Der Ehefrau				
Familienname	Vorname	Rel.	Staatsan- gehörig- keit	Register- Nr.	früherer Familienname	Vorname	Rel.	Staatsan- gehörig- keit	Register- Nr.
Oktober									
Böllersen	Fritz	un	N. 2	218	Bartsch	Frona	un	N. 2	218.
Brandt	Paul	un	D 18	238	Busse	Gerta	un	N. 9	224.
Brescke	Milhelm	un	D 28	248	Battell	Maria	un	N. 9	226.
					Beise	Jella	un	N. 16.	237.
					Britzer	Gutwin	un	D 19.	241
November									
Bötger	Günther	un	D 4	253	Büel de Villars	Lücinne	kat.	Fraubrid 5	254.
Lougner	Anton	kat.	D 15	264	Bannier	Margarete	kat.	D 13	260.
Lougner	Albert	kat.	D 16	265	Lougner geb. Gungu	Maria	un	D 16	266
Bergemann	Josef	kat.	D. 20.	269	Lougner	August	un	D 23	270
Gloppfeld	Josef	un	D. 27	274	Lougner	Julia	un	D 24	271
Dezember									
Lougner	Gilman	kat.	D. 4.	283	Lougner geb. Louner	Gutwin	un	D 11	289
Lougner	August	un	D. 6.	285	Lougner	Louner	"	D 21	301
Lougner	Germann	kat.	D. 30	313					

Des Ehemannes

Der Ehefrau

Familiennamen	Vorname	Rel.	Staatsan- gehörig- keit	Register- Nr.	früherer Familiennamen	Vorname	Rel.	Staatsan- gehörig- keit	Register- Nr.
Juli									
Caspwitz	Oruzip	m	D. 17	152					
August									
Chalupka	Kare		Rel. 28. 185.						
September									
Croissant	Luzin	m	D 3	190					
Credinoda	Georg	Rel.	D 20	207					

D
E
F
G
H
J
K
L
M
N
O
P
Q
R
S
Sch
St
T
U
V
W
X
Y
Z

Des Ehemannes

Der Ehefrau

Familienname	Vorname	Nel.	Staatsan- gehörig- keit	Register- Nr.	früherer Familienname	Vorname	Nel.	Staatsan- gehörig- keit	Register- Nr.
<i>Januar</i>									
<i>Orens</i>	<i>Luis</i>	<i>m</i>	<i>19</i>	<i>2</i>	<i>Reißerwoll, geb. Rünwedel, Tiefbrun</i>	<i>m</i>	<i>19</i>		<i>1</i>
<i>Gamm</i>	<i>Albert</i>	<i>m</i>	<i>28</i>	<i>7</i>					
<i>Februar</i>									
<i>Dahlke</i>	<i>Luis</i>	<i>m</i>	<i>12</i>	<i>22</i>					
<i>Dopisralski</i>	<i>Milli</i>	<i>m</i>	<i>22</i>	<i>29</i>					

D
E
F
G
H
J
K
L
M
N
O
P
Q
R
S
Sch
St
T
U
V
W
X
Y
Z

Des Ehemannes

Der Ehefrau

Familiennamen	Vorname	Rel.	Staatsan- gehörig- keit	Register- Nr.	früherer Familiennamen	Vorname	Rel.	Staatsan- gehörig- keit	Register- Nr.
November									
Litz	Martin	Polff.	D 3	252					
Dietrich	Kauf	m	D 13	261					
Diesener	Georg	m	D 16	266					
Dezember									
					Diesner	Georg	m	D 16	292
					Littmann	Kauf	m	D 30	313

Des Ehemannes					Der Ehefrau				
Familienname	Vorname	Rel.	Staatsan- gehörig- keit	Register- Nr.	früherer Familienname	Vorname	Rel.	Staatsan- gehörig- keit	Register- Nr.
<i>Januar</i>									
Leiswaldt	Anna	m	D 30	10	Schrofeld	Elisabeth	m	D 9	3.
					Schrofeld geb. Klünder	Anna	m	D 28	7.
<i>Februar</i>									
Reichhorn	Elisabeth	m	D 5	16	Langelhardt geb. Klünder	Elisabeth	m	D 22	29
					Schneer	Margarete	m	D 25	32
<i>März</i>									
					Endorff	Johanna	m	D 25	56.

E
F
G
H
J
K
L
M
N
O
P
Q
R
S
Sch
St
T
U
V
W
X
Y
Z

Des Ehemannes

Der Ehefrau

Familiennamen	Vorname	Rel.	Staatsan- gehörig- keit	Register- Nr.	früherer Familiennamen	Vorname	Rel.	Staatsan- gehörig- keit	Register- Nr.
Ehemann	Jörg	Rel.		14 95					
Ehinger	Christ			15 137					

Mat

Juni

Des Ehemannes					Der Ehefrau				
Familienname	Vorname	Rel.	Staatsan- gehörig- keit	Register- Nr.	früherer Familienname	Vorname	Rel.	Staatsan- gehörig- keit	Register- Nr.
October									
Giefeld	Georg		offiz. N. 16	234					
deberwein	Amalie		offiz. N. 20	244					
November									
Lohr	Franz		offiz. N. 27	278	Ebert	Leipnitz		offiz. N. 20	267
Dezember									
Lump	Luise		offiz. N. 29	300	Lohr	Leipnitz		offiz. N. 20	267

Des Ehemannes					Der Ehefrau				
Familienname	Vorname	Rel.	Staatsan- gehörig- keit	Register- Nr.	früherer Familienname	Vorname	Rel.	Staatsan- gehörig- keit	Register- Nr.
				April	Freitag	Frau	m	110	68
				May	Friedrich geb. Binkrock	Leise	m	115	84
Fink	Hans	no v. 29		109	Friedemann	Fitzgand	no v. 18		93
					Fröhlich	Brown	m	119	100
					Findlisen	Margarete	no v. 29		110
				Juni	Fristh	Proffmann	no v. 19		131
Folant	Wilhelm	no v. 5		115	Feinuer	Margarete	no v. 26		139

Des Ehemannes					Der Ehefrau				
Familiename	Vorname	Rel.	Staatsan- gehörig- keit	Register- Nr.	früherer Familiename	Vorname	Rel.	Staatsan- gehörig- keit	Register- Nr.

Oktob

Felczykowski	Olefon	Walf	Polen 27	246	Froum	Gertra	m	D. 1	215
Finkelde	Grif	m	D. 27	247	Früh	Lep	m	D. 28	249

Dezember

Finkmann	Graf	m	Polen 21	299	Finken geb. Köpcke	Anna	m	D. 25	297
					Flöding	Luna	"	D. 22	303

iffer-
Nr.

15.

49

7.

3

Des Ehemannes

Der Ehefrau

Familienname	Vorname	Rel.	Staatsan- gehörig- keit	Register- Nr.	früherer Familienname	Vorname	Rel.	Staatsan- gehörig- keit	Register- Nr.
Januar									
Gross	David	Kath.	D. 28	8					
Geide	Georg	m	D. 30	13					
Februar									
Gries	David	m	D. 9	20	Goedrik	Wigalina	Kath.	D. 1	14
Geisselberger	Georg	off.	D. 18	27	Gladwitz	Johann	m	D. 13	25
					Gliem	Charlotke	m	D. 27	33
					Günther	Juliana	Kath.	D. 27	35
März									
Giese	Johann	m	D. 20	48	Gehrke geb. Brösicke	Charlotke	m	D. 6	39
Glombek	Johann	Kath.	D. 24	53					

G
H
J
K
L
M
N
O
P
Q
R
S
Sch
St
T
U
V
W
X
Y
Z

Des Ehemannes					Der Ehefrau				
Familienname	Vorname	Rel.	Staatsan- gehörig- keit	Register- Nr.	früherer Familienname	Vorname	Rel.	Staatsan- gehörig- keit	Register- Nr.
				April					
Gräses	Jüntus	m	D 30	79	Gewinn	Louise	ggl.	D 9	64.
					Grimm	Magdalen	m	D 29	77
				Mai					
Güddat	Gurobot	m	D 21	103	Grelak	Rowin	Kath	D 11	87
					Grimm	Rowin	Kath	D 27	105
				Juni					
Göbert	Louise	m	D. 19	133	Gerich	Olofson	m	D 10	121
Gutmann	Gut	m	D. 22	135.					

Des Ehemannes

Der Ehefrau

Familienname	Vorname	Rel.	Staatsan- gehörig- keit	Register- Nr.	früherer Familienname	Vorname	Rel.	Staatsan- gehörig- keit	Register- Nr.
Juli									
					Groß	Maxim	m	J. 1.	144
					Groth	Lidia	m	D 17.	155.
					Gersdorffs geb. Fromme,	Anna	m	D 17.	156.
August									
Gabel	Ernst	m	D 17.	175.	Gierszewski	Zulma	keuff.	D 5	170
September									
Goldbeck	Jacob	keuff.	D 16.	200	Ginzinger geb. Zwölger				
					Allerdinger		m	D 1	188
					Gödecke	Luilia	m	D 3	189
					Gassmann	Johanna	m	D 3	190
					Groning	Margareth	m	D 18.	205
					Graebitz	"	m	D 21	208

H
J
K
L
M
N
O
P
Q
R
S
Sch
St
T
U
V
W
X
Y
Z

Des Ehemannes					Der Ehefrau				
Familienname	Vorname	Rel.	Staatsan- gehörig- keit	Register- Nr.	früherer Familienname	Vorname	Rel.	Staatsan- gehörig- keit	Register- Nr.
Oktober									
Gesche	Luno	gthgl.	N. 15	231.	Lantz	Orina	nm	D 6	223.
					Graef	Elza	gthgl.	D 19	242.
November									
Geller	Milli	gthgl.	D 8	256	von Gager	Molltraut	nm	D 25	272.
Dezember									
Günz	Orest	gthgl.	I 23	304	Günz	Lehrin	nm	D 15	291
Günz	Olmo	nm	D 27	306	Günz	Elza	gthgl.	I 18	294 v. A.
					Goldfinger	Frinda	nm	Poln 21	299
					Grüthner	Gratwin	nm	D 27	306.
					Grutz	Oliva	"	I 30	316

Des Ehemannes

Der Ehefrau

Familienname	Vorname	Rel.	Staatsan- gehörig- keit	Register- Nr.	früherer Familienname	Vorname	Rel.	Staatsan- gehörig- keit	Register- Nr.
Juli									
Haensch	Mallor	w.	D. 3	147	Holzgeb. Schütz	Emma	w.	D. 3.1	165
Hirschfeld	Rudolf	w.	D. 10	151					
Heinische	Mallor	Sim.	D. 3.1	165					
August									
Hirschfelder	Thorb. Gring	w.	D. 7	171					
Heij	Emil	w.	D. 18	176					
Hoffmann	Willi	w.	D. 21	181					
September									
Höpfner	Gebr. H.	w.	D. 18	203	Herbach	Margarete	w.	D. 7	194
Heiser	Rudolf	w.	D. 25	209	Hone	Maria	w.	D. 11	197

J
K
L
M
N
O
P
Q
R
S
Sch
St
T
U
V
W
X
Y
Z

Des Ehemannes					Der Ehefrau				
Familienname	Vorname	Rel.	Staatsan- gehörig- keit	Register- Nr.	früherer Familienname	Vorname	Rel.	Staatsan- gehörig- keit	Register- Nr.
<u>August</u>									
Wirschbacher	Amal. Fring	ms	no d. 7	174					
<u>Oktober</u>									
Keise	Altker	gthgl	I 5	221.	Harling	gelbig	ms	no d. 2	216
Heukel	Alfred	ms	no d. 9	227					
Holtmann	Lyons	gthgl	D 14	228					
Häffele	Ernst	ms	D 19	241					
<u>November</u>									
Herrmann	Milhelm	ms	D 9	257.					
Hoffmann	Gottlieb	ms	D 11	258					
Halamick	Rudolf	ms	D 13	263					
Hinterstößer	Oingrup	koff	D 24	271					
Gesefeld	Paul	ms	I. 27	277					
<u>Dezember</u>									
Goppa	Ernst	ms	I 11	288	Grog	Gerlotta	ms	I 4	279
Gilbig	Erwin	"	I 11	290	Hoffmann	Orunlika	ms	D 6	284.
Gorn	Rudolf	"	I 18	294	} Gilbig geb.	Prinny			
Goppa	Erwin	"	I 18	296		Frinda	"	I 11	290
Görke	Orlando	Mg.	I 29	312	Gorn	Gorkmann	Mg.	I 29	312

Des Ehemannes					Der Ehefrau				
Familienname	Vorname	Rel.	Staatsan- gehörig- keit	Register- Nr.	früherer Familienname	Vorname	Rel.	Staatsan- gehörig- keit	Register- Nr.
				Jul					
Jurkowski	Friedrich	m	D. 31	163	Jachmann	Frieda	m	D. 31	164
				August					
					Jaku	Gertrud	w	D. 21	184
				September					
					Jindea	Lena	w	D. 24	199
				Oktober					
Jarling	Ernst	m	D. 19	239	Jandzins	Frieda	m	D. 19	239
				Dezember					
Fehring	Ernst	w	L. 27	307	Firk	Frieda	w	L. 4	280
Ferb	Grossmann	w	L. 30	318	Fischer	Gertrud	"	L. 11	288
					Ferb	Gertrud	"	L. 30	317

Des Ehemannes

Der Ehefrau

Familienname	Vorname	Nel.	Staatsan- gehörig- keit	Register- Nr.	früherer Familienname	Vorname	Nel.	Staatsan- gehörig- keit	Register- Nr.
Juni									
Holtsche	Julia	m	J. 5.	119	Krägeloh	Ruth	m	J. 7.	120
					Koock	Eilke	m	J. 12.	125
					Kürz	Geisler	m	J. 23.	130
Juli									
Hickendorfer	Ulrich	m	J. 1.	143	Koch	Margareta	m	J. 17.	152
Kandjba	Julius	m	J. 6.	148					
August									
Kaufmann	Ernst	m	J. 21.	179	v. Kotarski geb. Heiligensiedel, Leipzig		m	J. 26.	183
September									
Köppen	Arthur	alt- gl.	J. 29.	212	Kramm	Barbara	m	J. 7.	195
					Knechtel	Margareta	m	J. 11.	198

L
M
N
O
P
Q
R
S
Sch
St
T
U
V
W
X
Y
Z

Des Ehemannes					Der Ehefrau					
Familienname	Vorname	Rel.	Staatsan- gehörig- keit	Register- Nr.	früherer Familienname	Vorname	Rel.	Staatsan- gehörig- keit	Register- Nr.	
Oktober										
Klaus	Friedrich	gltgl.	D. 2	219	Koschke	Gilbert	no	D. 16	234	
Krebs	Josiu	no	D. 16	232	Kinast	Johann	gltgl.	D. 20	243	
Koch	Josiu	no	D. 16	237	Kiszelewski	Maria	Kath.	D. 27	246	
Kramer	Johann	gltgl.	Danzig 28	249						
November										
Koska	Paul	Kath.	Danzig 20	268	Kirsten	geb. Bilan	Anastasia	Luth.	D. 4	253
					Koller	Marianne	no	D. 8	255	
					Kriegel	Kopelir	Kath.	D. 20	269	
					Pöps	geb. Corradi	Maria	no	D. 27	274
					Pöps	geb. Corradi	Maria	no	D. 27	278
Dezember										
Döppner	Fritz	no	D. 4	279	Dörge	geb. Döbner	Leise	no	D. 10	286
Düll	Karl	gltgl.	D. 6	284						
Dünsmann	Heinrich	no	D. 18	293						
Dörger	Paul	"	D. 18	295						
Dörber	Ostap	gltgl.	D. 28	309						
Dörber	Ostap	no	D. 28	310						

Des Ehemannes					Der Ehefrau				
Familienname	Vorname	Rel.	Staatsan- gehörig- keit	Register- Nr.	früherer Familienname	Vorname	Rel.	Staatsan- gehörig- keit	Register- Nr.
Oktober									
Lehmann	Franz	no	d. 9.	225	Lindner	Franziska	no	d. 2	219.
Lorke	Georg	no	d. 9	226.	Linke ^{FB}	Else	geb.	d. 15	230.
Linke	Georg	geb.	D. 20	243	Lechten	Adelheid	m.	D. 27	247.
November									
Lorenz	Georg	m.	D. 13	262	Lorenz geb. Pohl, Lechten	geb.	D. 13	259.	
Dezember									
(Döppner)	Georg	m.	D. 4	279	Lindner	Else	m.	D. 28	308
Lorenz	Georg	"	D. 4	281	Lindner	Georg	"	D. 30	314
Lutz	Rudolf	m.	D. 10	287					

Des Ehemannes

Der Ehefrau

Familienname	Vorname	Rel.	Staatsan- gehörig- keit	Register- Nr.	früherer Familienname	Vorname	Rel.	Staatsan- gehörig- keit	Register- Nr.
Januar									
Meyer	Milchbold	Witt- ge.	D. 21	5					
Februar									
Moser	Schmid	m	D. 27	33	Mensch	Henrich	m	D. 4	15
					Michaelis	Friedrich	m	D. 5	17
					Methner	Helene	m	D. 16	26
März									
					Mechner	Julia	m	D. 6	40
					Müller	Lina	m	D. 20	47
					Methner	Frieda	m	D. 10	49

M
N
O
P
Q
R
S
Sch
St
T
U
V
W
X
Y
Z

Des Ehemannes					Der Ehefrau				
Familienname	Vorname	Rel.	Staatsan- gehörig- keit	Register- Nr.	früherer Familienname	Vorname	Rel.	Staatsan- gehörig- keit	Register- Nr.
				April					
Maiser	Leonard	Kath.	D. 10	70	Meiethling	Hilke	ev.	D. 10	67.
Mark	Adolf	Kath.	D. 24	76	Magnis	Anna	ev.	Pol. 16	72
					Meißner geb. Schönebeck	Anna	ev.	D. 17	74.
				Mai					
Mayer	Erwin	ev.	D. 20	102	Meißner geb. Schönebeck	Anna	ev.	D. 17	74.
				Juni					
Milort	Rudolf	ev.	D. 23	136	Miederer	Henriette	ev.	D. 14	127.

Des Ehemannes

Der Ehefrau

Des Ehemannes					Der Ehefrau				
Familienname	Vorname	Rel.	Staatsan- gehörig- keit	Register- Nr.	früherer Familienname	Vorname	Rel.	Staatsan- gehörig- keit	Register- Nr.
				Juli					
Mayer	Brinn			144					
				August					
					Nikülski	glyn			21 149
				September					
					Manthey	gryn			28 211

N
O
P
Q
R
S
Sch
St
T
U
V
W
X
Y
Z

Des Ehemannes					Der Ehefrau				
Familienname	Vorname	Rel.	Staatsan- gehörig- keit	Register- Nr.	früherer Familienname	Vorname	Rel.	Staatsan- gehörig- keit	Register- Nr.
Oktober									
Möller	Milli	ggl.	D. 6	222	Karozek	Louigna	wyf.	D. 19	240
					Möller geb. Legler	Martha	"	D. 28	248
November									
Matzkühn	Alexander	m.	D. 13	260	Margus	Margot	m.	D. 16	265
Margus	Ernst	m.	D. 23	270	Mischke	Else	m.	D. 20	268
Margus	Rudolf	m.	D. 27	275					
Dezember									
Mair	Erwin	m.	D. 4	280	Münster	Erwin	wyf.	D. 21	298
Mair	Willi	ggl.	D. 21	298	Münster	Leo	"	D. 23	305
Marciniak	Johann	wyf.	D. 22	303	Münster	Leipold	m.	D. 27	307
Metz	Oskar	m.	D. 23	305					
Möller	Otto	"	D. 28	308					

Des Ehemannes

Der Ehefrau

Familienname	Vorname	Nel.	Staatsan- gehörig- keit	Register- Nr.	früherer Familienname	Vorname	Nel.	Staatsan- gehörig- keit	Register- Nr.
				July					
				August					
					Kauke	Ljovotta	no	D. 14	173
					Niendorf geb. Käujsch	Linn	no	D. 19	177
				September					
Nönnig	Ljovotta	gg.	D6	193	Niebling geb. Sawatzki	gg.	D6	193	
Nowak	Phil	gg.	D. 17	202					
Niemann	Frity	no	D28	211					

O
P
Q
R
S
Sch
St
T
U
V
W
X
Y
Z

Des Ehemannes					Der Ehefrau				
Familiennamen	Vorname	Rel.	Staatsan- gehörig- keit	Register- Nr.	früherer Familiennamen	Vorname	Rel.	Staatsan- gehörig- keit	Register- Nr.
Oktober									
Killi	Friedrich	MH gl.	D 19	242	Nielsen	Grete	no	D. 2	217
					Neumann	Hilgürge	no	D. 15	229
November									
Hinglen	Joseph	no	D 25	272					
Dezember									
Herr	Guftas	MH gl.	L 92	302	Stovante geb. Linnikins	Elisabeth	no	D 10	287
Hinkel	Lutz	"	L 28	377					

Des Ehemannes					Der Ehefrau				
Familienname	Vorname	Rel.	Staatsan- gehörig- keit	Register- Nr.	früherer Familienname	Vorname	Rel.	Staatsan- gehörig- keit	Register- Nr.

April

Perlinski	Alexander	Kopf	D 2	60					
-----------	-----------	------	-----	----	--	--	--	--	--

Mai

Piepergras	Ernst	off.	D 5	82					
Pfitzner	Karl	m	D 14	97					
Pohl	Wolff	m	D 22	104					

Juni

Pabstke	Jens	m	D 5	114					
Pavese	Jünker	m	D 5	117					
Pisa	Anton	gottgl.	D 26	138					

Des Ehemannes

Der Ehefrau

Familienname	Vorname	Nel.	Staatsan- gehörig- keit	Register- Nr.	früherer Familienname	Vorname	Nel.	Staatsan- gehörig- keit	Register- Nr.
Juli									
Reblin	Rosal	w	D. 3	145	Rieger	Flla	w	D. 6	149
Pingelb	Louise	w	D. 27	161	Reitel	Gustav	w	D. 10	151
Potter	Helene	w	D. 28	162					
Pohlack	Helene	w	D. 31	164					
August									
Rieger	Lise	w	D. 21	182					
Rüthnick	Gertrud	w	D. 27	184					
September									
Rechenberg	Lise	w	D. 30	214	Rackowski	Ulrich	w	D. 11	200
					Rohr	Helene	w	D. 20	207
					Richter	Gertrud	w	D. 25	209

S
Sch
St
T
U
V
W
X
Y
Z

Des Ehemannes

Der Ehefrau

Familienname	Vorname	Rel.	Staatsan- gehörig- keit	Register- Nr.	früherer Familienname	Vorname	Rel.	Staatsan- gehörig- keit	Register- Nr.
				Januar	Seeberger	Lyndwig	Kath	D 16	4
				Februar	Spitzer	Lyndwig	Kath	D 16	26
					Lagroda	Frutgarina	Kath	D 6	18
					Lieber geb. Michael	Sep	m	D 13	23
					Spilmann	Lina	Kath	D 23	30
				März	Lichau	Olga	m	D 23	51
					Lengpiel	Lina	Kath	D 24	54

S
Sch
St
T
U
V
W
X
Y
Z

Des Ehemannes

Der Ehefrau

Familienname	Vorname	Rel.	Staatsan- gehörig- keit	Register- Nr.	früherer Familienname	Vorname	Rel.	Staatsan- gehörig- keit	Register- Nr.
				Juli	Lilimma	Witt	m	D. 22	157.
				August	Lachs	Erwin	m	D. 3	167
Sperling	Wap	gl.	D. 14	173	Gzafflinski geb Gzafflinski	Maria	m	D. 7	172
Sprenger	Jupf	Mittl.	D. 19	177	Gwinichowski geb Leyer	Margareta	m	D. 28	187.
							m	D. 30	213

Sch
St
T
U
V
W
X
Y
Z

Des Ehemannes					Der Ehefrau				
Familienname	Vorname	Rel.	Staatsan- gehörig- keit	Register- Nr.	früherer Familienname	Vorname	Rel.	Staatsan- gehörig- keit	Register- Nr.
				Juli					
					Schenk	Feli	m	D. 17.	153.
					Schalbeck	Elisabeth	m	D. 17	154.
					Schölze	Anna	m	D. 24	158
					Schölze geb. Kitzendorf,	Margarethe	m	D. 27	160
				August					
Schmalz	Johannes	m	D. 3	167	Schenkemeier geb. Langfort,	Herta	m	D. 18	176.
					Schöniger	Käthe	m	D. 21.	187.

Des Ehemannes					Der Ehefrau				
Familienname	Vorname	Rel.	Staatsan- gehörig- keit	Register- Nr.	früherer Familienname	Vorname	Rel.	Staatsan- gehörig- keit	Register- Nr.
September									
Scholz	Friedrich	m	D 6	192	Scholz geb. Schlicht	Martha	m	D 6	192
Schmidt	Georg	m	S. N.	196.					
Oktober									
Schmidt	Rudolf	w	D. 1.	215	Schmidt	Anna	w	D. 5.	221
					Schling	Margarete	w	D. 16	233.
					Scherper	Margarete	w	D. 16	235.
					Schütz	Else	m	D 22	245

S
 T
 U
 V
 W
 X
 Y
 Z

Des Ehemannes					Der Ehefrau				
Familienname	Vorname	Rel.	Staatsan- gehörig- keit	Register- Nr.	früherer Familiennamen	Vorname	Rel.	Staatsan- gehörig- keit	Register- Nr.
					November				
Schreiber	Otto	m.	D i	251					
					Dezember				
Tschornfeldt	Gerbert	m.	J 11	289	Tschornfeldt geb. Flinzer	Gertrud	m.	J 14	282
Tschornfeldt	Wilhelm	"	J 30	316	Tschornfeldt	Lena	m.	J 14	283
Tschornfeldt	Wag	"	J 30	317	Tschornfeldt	Marta	"	J 21	300
					Tschornfeldt	Gerda	"	J 30	315

Des Ehemannes

Der Ehefrau

Familienname	Vorname	Rel.	Staatsan- gehörig- keit	Register- Nr.	früherer Familienname	Vorname	Rel.	Staatsan- gehörig- keit	Register- Nr.
				Jul					
				Auauft					
					Thürmer	Emma	m	D 20	178.
				September					
Thies	Louise	glt. ge.		D 7 194.	Thies	Anna	m	D 5 18.	206.

U
V
W
X
Y
Z

Des Ehemannes

Der Ehefrau

Register-
Nr.

Familiennamen

Vorname

Rel.

Staatsan-
gehörig-
keit

Register-
Nr.

früherer
Familiennamen

Vorname

Rel.

Staatsan-
gehörig-
keit

Register-
Nr.

Vogel

Otto

100

D 13

44

März

Vahle

Reinhold

100

D 14

127

Juni

V
W
X
Y
Z

Des Ehemannes					Der Ehefrau				
Familienname	Vorname	Rel.	Staatsan- gehörig- keit	Register- Nr.	früherer Familienname	Vorname	Rel.	Staatsan- gehörig- keit	Register- Nr.
				August					
					Vogel	Frieda	m	D 2	160
				Oktober					
Valleri	Leo	m	N. 16	236.	Vogelsberg	Margarete	m	D 30	250.
				November					
					Binet de Villars	Luciana	Wittf.	Fraubrief	254.
					Mölkering	Charlotta	m	D 11	258
					Hollmann	Margarete	"	I 28	309
					Hoyt geb. Hummer				
						Lejahl	Wittf.	I. 28	371

Des Ehemannes

Der Ehefrau

Familienname	Vorname	Rel.	Staatsan- gehörig- keit	Register- Nr.	früherer Familienname	Vorname	Rel.	Staatsan- gehörig- keit	Register- Nr.
<i>Januar</i>									
Wernel	Griffon	Kath	D 16	4	Weidt geb. Meinger	Johanna	M	D 23	6
Wunderlich	Lind	M	D 28	9					
<i>Februar</i>									
Wunke	Lind	M	D 6	18					
Wapolla	Olwig	Kath	D 25	32					
Wiegert	Malter	M	D 27	35					
<i>März</i>									
Walch	Spinnig	Kath	D 2	38	Wernau	Lehrin	M	D 24	52

W
X
Y
Z

Des Ehemannes					Der Ehefrau				
Familienname	Vorname	Rel.	Staatsan- gehörig- keit	Register- Nr.	früherer Familienname	Vorname	Rel.	Staatsan- gehörig- keit	Register- Nr.
				April					
Wagner	Johann	Kath.	D. 10.	67.	Wendler	Friedrika	m.	D. 6.	61.
Waller	Junker	m.	D. 10.	69.	Weipenstein	Morrianna	ggl.	D. 9.	66.
					Wiltz	Felix	"	D. 30.	79.
				May					
Weber	Karl	m.	D. 11.	87.	Wöhrlé geb. Lübke	Henricia	Kath.	D. 4.	80.
Weikt	Fritz	ggl.	D. 29.	106.	Wohlgemüth	Karoline	m.	D. 4.	81.
					Wisniewski	Felix	m.	D. 7.	85.
					Witte	Julia	ggl.	D. 12.	89.
				June					
Wilkens	Josephine	m.	D. 16.	128.					
Wiltgenbe	Karl	m.	D. 21.	134.					

Des Ehemannes

Der Ehefrau

Familienname	Vorname	Rel.	Staatsan- gehörig- keit	Register- Nr.	früherer Familienname	Vorname	Rel.	Staatsan- gehörig- keit	Register- Nr.
Juli									
Wiesner	Louise	Witt	17	150	Weseloh	Jon	W	6	148
					Wernicke	Ellen	W	24	159
August									
Witte	Pauline	Witt	28	186	Wolter ^{geb.} Friedrich	Martje	W	28	185
September									
Wagner	Pauline	Witt	4	191	Wagner ^{geb.} Friedrich	Anna	W	4	191
					Walle	Guida	W	18	203

X
Y
Z

Des Ehemannes					Der Ehefrau				
Familienname	Vorname	Rel.	Staatsan- gehörig- keit	Register- Nr.	früherer Familienname	Vorname	Rel.	Staatsan- gehörig- keit	Register- Nr.
Oktober									
Witte	Gust	no	N. 2	216	Wellmann	Gallina	no	N. 2	220
					Willing	Augstburg	offgl.	D. 14	228
					Wagner	Letta	nm	D. 18	238
November									
Widmaier	Alfred	nm	D. 13	259	Wojtyla geb. Singer	Emmangart	nm	D. 1	251
					Wawrzinek	Lena	nm	D. 15	264
					Wypszol	Edith	nm	D. 27	273
Dezember									
Wipmann	Alfred	nm	D. 30	315	Wenzel geb. Doll	Charlotta	nm	D. 18	295
					Wenzel geb. Finkammer	Wengarsch	"	D. 22	302

Des Ehemannes

Der Ehefrau

Register-
Nr.

Familienname

Vorname

Rel.

Staatsan-
gehörig-
keit

Register-
Nr.

früherer
Familienname

Vorname

Rel.

Staatsan-
gehörig-
keit

Register-
Nr.

Y
Z

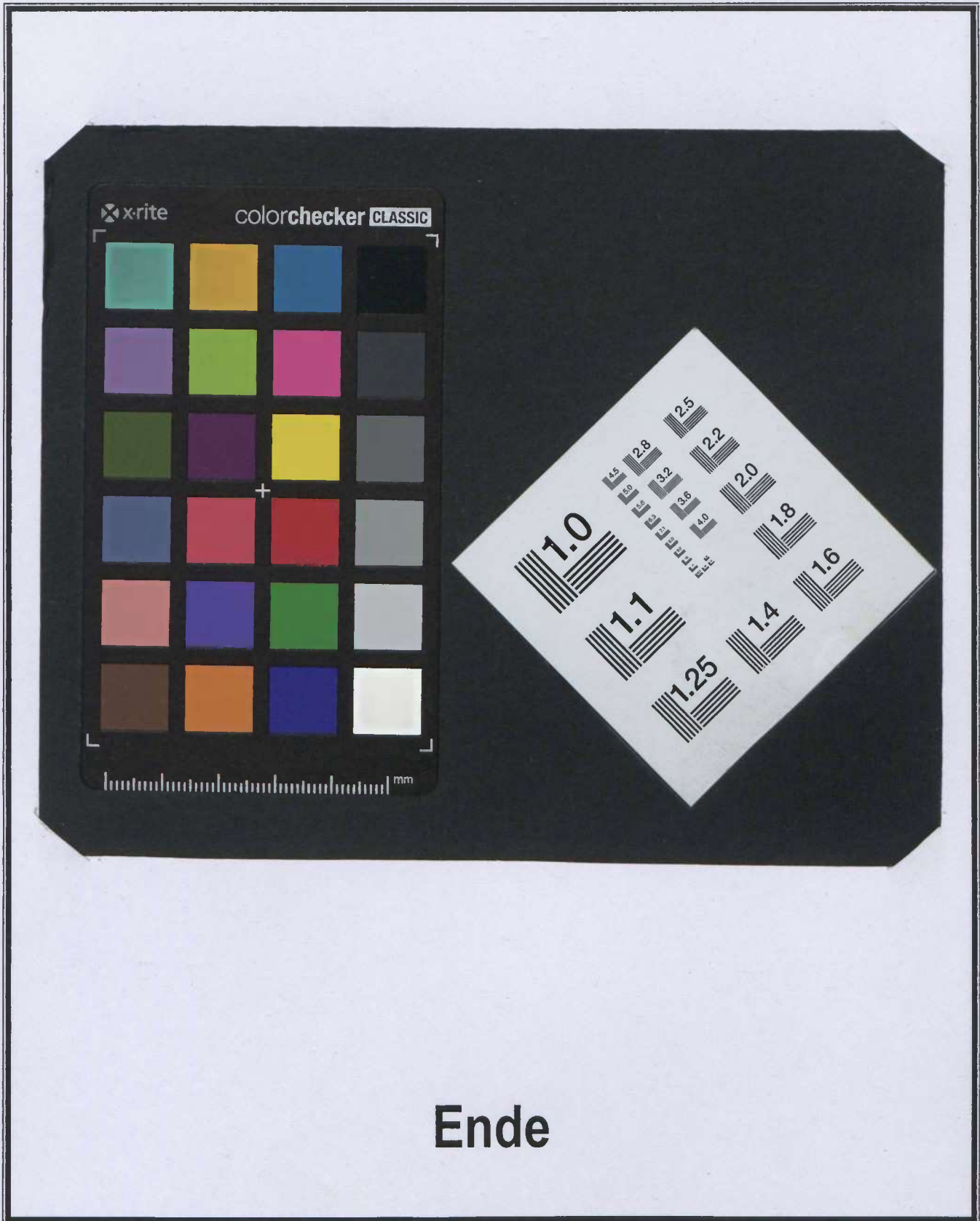

x-rite

colorchecker CLASSIC

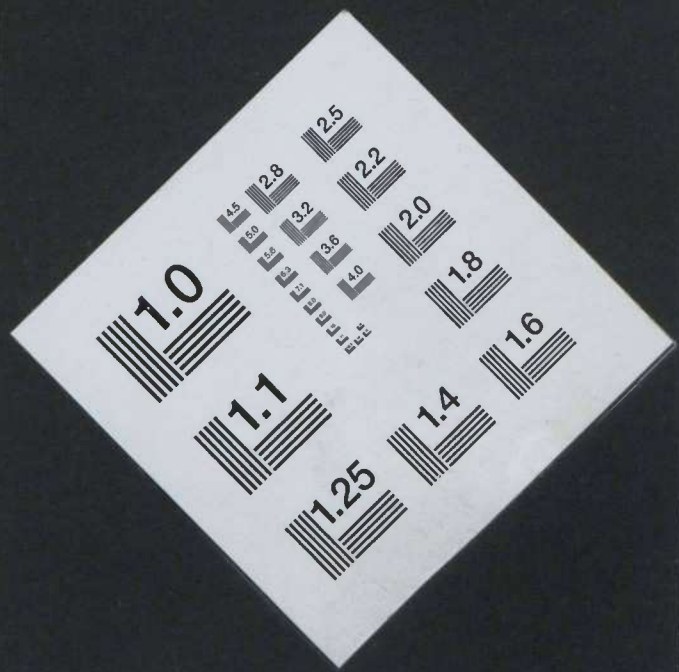
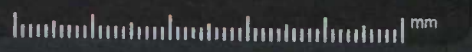

Ende