

Landesarchiv Berlin

P Rep. 720

Standesamt –

Zehlendorf

Nr. 690

Namensverzeichnis

Heiratsregister

1938 - 1942

Lands
Berlin
P Rep
Nr. 68

1938 - 1942
A

Familienbuch

Standesamt
Zehlendorf

von Berlin

Namenverzeichnis

1938.

Des Ehemannes

1938

-1942

Der Ehefrau

Familienname	Vorname	Rel.	Staatsan- gehörigkeit	Register- Nr.	früherer Familienname	Vorname	Rel.	Staatsan- gehörigkeit	Register- Nr.
Adelt	Just. Grün	n. St.		50	P.				50
Ackermann	Johann	R.	"	68	W.				68
Ahmer	Fritz	galtgl.	"	78	M.				78
von K.				108	Kümund	Fuga	n. St.		108
Albring	Georg	n. St.		131	K.				131
A.				155	Alf	Margareta	n. St.		155
B.				162	Amann	Anna	n. St.		162
Sch.				194	Alsmis	Gruta	"	"	194
L.				211	Augst	Elfa	"	"	211
von H.				235	Ahrweiler	Giltrud	R.	"	235
Allwang	Ernst Laver	n. St.		310	L.H.				310
Aschenauer	Maximilian Franz Aschauer	"	"	344	L. v. S.N.				344
R.				356	Andrijssek	Franziska	"	"	356
Adam	Paul Josef	"	"	392	W.				392
v. H.				402	Alborn	Helena ^{fr. Ita}	"	"	402
N.				420	Alch	Christine ^{fr. Ita}	n. St.		420
Ascherfeld	Anna ^{fr. Ita} Friedrich	a.	"	443	v. G.				443
Arndt	Wigbert Grünig	"	"	453	D. geb. B.				453

Des Ehemannes					Der Ehefrau				
Familienname	Vorname	Rel.	Staatsan- gehörigkeit	Register- Nr.	früherer Familienname	Vorname	Rel.	Staatsan- gehörigkeit	Register- Nr.
Brodbeck	Malter	w.	H.	1	G.				1
P. Bergmiller		H.	"	14	Bergmiller	Anna	H.	H.	14
H.				22	Brocker	Wif	w.	"	22
P.				23	Braich	Monica	w.	"	23
H.				27	Bethmann	Anna	"	"	27
Braimüller	Malter	"	"	30	P.				30
H.				31	Brauer	Johanna	"	"	31
H.				35	Brocklow	elli	"	"	35
H.				40	von Beerfelde	Maria	"	"	40
Böttcher	Grimm	w.	H.	47	P.				47
Brauer	Gulmit			51	H.				51
Bering	Gymnasium	"	"	54	G.				54
H.				57	Balthasar	frka	gottl.	"	57
Breuer	Grimm	"	"	71	H.				71
Büldinghaus	Gulmit	w.	"	75	P.				75
Brose	Peter	H.	H.	96	Sch.				96
Bütke	Grafard	w.	H.	100	M.				100
P.				103	Bülgrin	Loua	w.	H.	103
Boidoll	Marin			105	Boidoll	Marin	Kath.	H.	105
G.				109	Becker	Liploth	w.	H.	109
von R.				111	Bittich	Luga	w.	H.	111
H.				116	Blase	Lotta	w.	H.	116
Sch.				120	Büntrock	Lami	w.	H.	120
Bohnholzer	Miguel	w.	H.	124	H.				124
Bork	Josf	w.	H.	129	J.				129
Birk	Karl	w.	H.	136	J.				136
Brunal	Krist	H.	H.	157	M.				157
Buid	Josylin	w.	H.	159	G.				159
Burrod	Josy	w.	H.	162	G.				162

Des Ehemannes					Der Ehefrau				
Familienname	Vorname	Rel.	Staatsan- gehörigkeit	Register- Nr.	früherer Familienname	Vorname	Rel.	Staatsan- gehörigkeit	Register- Nr.
Sch.				169	Sch. Dorf	Freika	w.	J.	169
G.				172	Bornia	Emma	w.	J.	172
K.				176	Auger geb. Ludwig	Helene	w.	J.	176
Balzer	Just	u.	M.	182	Ju.				182
Bolwert	Malter		"	199	Borchardt geb. Moese	Liebf.		"	199
Bückert	Helmut	"	"	204	Q.				204
Behr	Ludwig	K.	"	206	Kokot				206
Sch.				207	Bock	Liebf.	u.	"	207
K.				208	Braune	Friedr.	"	"	208
W.				212	Büchtig	Emma	"	"	212
K.				216	Boehm	Elisabeth	stgl.	"	216
Borkowski	Just	stgl.	"	223	Sch.				223
P.				229	Bornemann	Julia	u.	"	229
Blessing	Willi Rudi	u.	"	236	P. geb. St.				236
Bauer	Helmut Just	"	"	241	M.				241
Burghardt	Werner	"	"	248	G.				248
Sch.				255	Bärtle	Julia Maria	stgl.	"	255
Sch.				256	Bekler	Elisabeth	u.	"	256
L.				258	Begel	Emma Elisabeth	"	"	258
Bülont	Rudolf Karl	w.	"	271	Fr.				271
P.				279	Balzer	Augusta	w.	"	279
Bickmann	Leopold Gustav	w.	"	283	Lh.				283
Boldt	Karl Rudolf	"	"	288	M.				288
Bischoff	Karl Ferdinand	"	"	304	Burgschweiger	Marie	w.	"	304
L.				312	Bienek	Julia	stgl.	"	312
Sch.				313	Brose	Julia	u.	"	313
Bernard	Alfred Karl	"	"	319	P.				319
L.				320	Breger	Marie Caroline	"	"	320
Sch.				327	Buddenberg	Elisabeth	"	"	327

Des Ehemannes					Der Ehefrau				
Familienname	Vorname	Rel.	Staatsan- gehörigkeit	Register- Nr.	früherer Familienname	Vorname	Rel.	Staatsan- gehörigkeit	Register- Nr.
Sch.				335	Becker	Yonafa Tilma v. St.	St.		335
M.				336	Blecke				336
Bleij	Gmpf Otto	n. St.		338	P.				338
St.				346	Blöden	Lina	"	"	346
W.				347	Brandt	Grimsatte gthgl.	"	"	347
E.				350	Bode	gfp	n.	"	350
Baumgart	Gullmilt	"	"	351	W.				351
Breuer	^{Lilomig} Hans-Josef	gthgl.	"	364	Sch.				364
W.				367	Bälser	Maria K.	K.	ern.	367
W.				368	Bronski	Apila Lina Marg.	n.	"	368
Bendko	Gant	n.	"	384	W.			ern.	384
Britall	Gerald	"	"	386	J.			ern.	386
Beck	Gripfmann	K.	"	401	P.				401
D.			ern.	404	Boas g.	Falkin, Galsen ^{Gutwin} gthgl.	"	"	404
Bernstein	Grip Walter	n.	"	407	Sch.			ern. 3	407
Brandt	Gring	"	ern.	408	K.				408
Bübbe	Otto	"	"	411	K.				411
P.				414	Bier				414
H.				418	Bomback	^{Margaron} Paulin Annar	M.	"	418
Buch	Johannas ^{frh} Kalar	gthgl.	"	424	W.				424
F.			ern.	432	Breuer	Franz gthgl. Feurer	"	"	432
L.				438	Büchmann	Larotte gthgl.	"	"	438
P.				439	Bock	Lilf Vera Lina	"	"	439
Bojunge	^{Lindemann} Johannes Ring	n.	"	441	Borgmann	^{Lina} gthgl. Annar	"	"	441
P.				447	Börend	gthgl. Maria Ann	"	"	447
H.				451	Bils g.	Thie Lise gthgl. Lina	"	"	451
K.				454	Bischatz	Lina Margarete K.	"	"	454
L.				457	Baumgart	gthgl. gthgl. gthgl.	"	"	457
L.				458	Bauer	Annar gthgl. gthgl.	"	"	458
D.				445	Büchholz	Lina Lina	"	"	445

C

Des Ehemannes					Der Ehefrau				
Familienname	Vorname	Rel.	Staatsan- gehörigkeit	Register- Nr.	früherer Familienname	Vorname	Rel.	Staatsan- gehörigkeit	Nr.
H.				45	Caprine	Philippe	H.	St.	45
H.				55	Cohn	Joseph	W.	St.	55
Charisius	Robert	n	St.	83	K.				83
F.				87	Lieplik	Yvonne	W.	St.	87
J.				145	Läupin	Liselotte	W.	St.	145
W.				155	Schulz	Monika	W.	"	155
Eringer	Yolande	W.	St.	168	J.				168
Lultus	Ernst	"	"	244	R.				244
E.				272	Christiansen	Ernst	"	"	272

Des Ehemannes					Der Ehefrau				
Familienname	Vorname	Rel.	Staatsan- gehörigkeit	Register- Nr.	früherer Familienname	Vorname	Rel.	Staatsan- gehörigkeit	Register- Nr.
H.				12	Lobs	Frida	n.	H.	12
M.				13	Deerberg	Margot	e.	"	13
Löffmiers	Frank	m.	H.	32	K.				32
R.				43	Donath	Justa	n.	"	43
Diesel	Milfulm			61	W.				61
F.				77	Domogalstei	Fra	"	"	77
T.				85	Drinkmann	Justa	"	"	85
Paialkowski	Otto	Kauf.	D.	107	H.				107
Sulgeri	Georg	m.	J.	142	H.				142
Soll	Georg	m.	J.	145	L.				145
H.				170	Ungold	Jiska Maria	m.	J.	170
M.				188	Lobronowski	Witold	"	"	188
Sch.				221	Deber	Elfrida	"	"	221
Kellgrün	Franziska	n.	H.	242	L.				242
V.				293	Drescher	Emma Frieda	Kauf.	"	293
G.				315	Laladas	Filix Justine	n.	"	315
Löhler	Walter Johann	n.	"	323	N.				323
H.				344	Leinhardt geb. Neubig	Maria Marianne Julia	"	"	344
W.				348	James	Jarstor	"	"	348
Degeu	Robert Franz	n.	"	363	M.				363
K.				382	Dreus	Margaretha Ulasina	"	"	382
Dammersch	Auguste Wilh.	"	"	404	H. geb. F.				404
J.				421	Dielze geb. P.	Elisabeth	m.	"	421
B.				431	Dieckow	Alba	"	"	431
Küskow	Gunnar Karl Joh.	n.	"	445	H.				445
A.				453	Dombrowski	Maria Helena geb. Barth	n.	"	453

D

Des Ehemannes					Der Ehefrau				
Familienname	Vorname	Rel.	Staatsan- gehörigkeit	Register- Nr.	früherer Familienname	Vorname	Rel.	Staatsan- gehörigkeit	Register- Nr.
Engel	Frinnig	v.	N.	16	H.				16
H.				24	Lichtadt	Martina	w.	N.	24
Emmiltat	Johann	"	"	46	H.				46
Emmel	Olaf			60	Sch.				60
Eichel	Frinnig			84	R.				84
H.				104	Eckardt	Gastrod	w.	D.	104
M.				123	Zimmerer	Käfer	w.	D.	123
R.		w.		134 ²⁹	Glab	Maria	w.	D.	134 ²⁹
L.				158	Glab	Maria - Elise	w.	D.	158
M.				188	Fobervolsta	W.			188
R.				220	Engel	Johanna			222
P.				224	Emrich	g. Maria, Elise			224
Eichen	Frinnig	w.		228	L.				228
Eberhardt	Rudolf	w.	H.	272	Sch.				272
Ellerbrock	Karl	w.	"	295	H.				295
P.				301	Ebel	Alma Maria Linda	w.	H.	301
Eglau	Otto	"		316	H.				316
Sch.				325	Edenhofner	Aura	H.		325
Elfert	Frinnig	"		337	H. g. W.				337
H.				340	Elze	Margareta			340
Estner	Rudolf	"		342	W.				342
Engelberth	Georg	H.		350	P.				350
M.				359	Ewald	Friedrich	H.		359
L.				389	Eichner	Julia	w.		389
Eker	Frinnig	w.		381	L.				381
Entrehs	Paul	w.		423	G.				423
Eichelkraut	Paul	"		428	H.				428
F.				433	Eichenhofer	Maria	w.		433
M.				455	Engelbrecht	Maria	w.		455

E

Des Ehemannes					Der Ehefrau				
Familienname	Vorname	Rel.	Staatsan- gehörigkeit	Register- Nr.	früherer Familienname	Vorname	Rel.	Staatsan- gehörigkeit	Register- Nr.
Fust	Rudolf	u.	st.	8	Firnel	Maltrand	u.	st.	8
Früchte	Gottfried	"	"	48	L. geb. Sch.				48
R.				66	Föhle	Infila	"	"	66
Flatau	Rudolf	H.	"	77	D.				77
von Freitag-Loring- horen	Gottfried	u.	D.	114	G.				114
Fehlberg	Malthus	K.	D.	87	C.				87
F.				130	Jaffe	Hildegard	u.	D.	130
Fellberg	Gottfried	u.	D.	133	J.				133
F.				136	Freitz	Liedprawa	u.	D.	136
F.				138	Jacobson	Fugaberg	u.	D.	138
F.				140	Jakobson	Gulda	u.	D.	140
F. Fischer	Wilhelm	u.	D.	163	L. geb. J.				163
Grund	Karl	K.	D.	164	R. geb. R.				164
Gröbner	Georg	u.	D.	167	G.				167
G.				168	Hilbrand	Isabelle	u.	D.	168
Grund	Georg	u.	D.	175	G.	H.	u.	D.	175
U.				179	Frommold geb. Walter, Frieda	H.	"	"	179
Fafflock	Ernst	K.	"	181	H.				181
Freudenthal	Georg	u.	"	183	L.				183
Fromholz	Georg	u.	"	185	Sp.				185
Foth	Ernst	u.	"	186	W.				186
Freitag	Alois	K.	"	237	L.				237
Frank	Georg	u.	"	245	L.				245
B.				271	Fromme	Anna Johanna	Kath.	"	271
H.				309	Frenke	Georgine Josephine Anna	u.	u.	309
Sch.				321	Forster	Luise Auguste	"	"	321
Freidank	Georg	u.	"	376	L.				376
M.				377	Fromholz	Monika	u.	"	377
Fuchs	Georg	u.	st.	432	B.				432

F

Des Ehemannes					Der Ehefrau				
Familiennamen	Vorname	Rel.	Staatsan- gehörigkeit	Register- Nr.	früherer Familiennamen	Vorname	Rel.	Staatsan- gehörigkeit	Register- Nr.
Fischer	Gant Germann	w.	St. EM	435	Sch.				435
Kr.				437	Frink	sona	w.	St.	437
Fackelberger	Paul Josef	w.	St.	462	U.				462
G.				465	Flintkopf	Maria Marg.			465
Fischer	Wilhelm Kerusum	w.	mit Wirtsh. v. 27.11.38	763/1952					
L.	siehe unter Guder 1961				Feinbühl	Carolta (Charlotta)	w.	ungel. fr. Ungarn	1167/61
								mit Wirtsh. v. 4.8.1938	

Des Ehemannes					Der Ehefrau				
Familienname	Vorname	Rel.	Staatsan- gehörigkeit	Register- Nr.	früherer Familienname	Vorname	Rel.	Staatsan- gehörigkeit	Register- Nr.
B.				1	Giffenig	Wifala	w.	H.	1
Gaüger	Werner		H.	18	M.				18
J.				29	Gastowitz	Manzou	H.	"	29
W.				34	Garbe geb. Finkemeier	Lipolotte	w.	"	34
B.				54	Gade	Josef	"	"	54
M.				76	Gündlach	Josef	"	"	76
Geriche	Georg	w.	D.	109	B.				109
von F.				114	Gambero	Alice	w.	Itali- manin	114
J.				115	Gohke	Fringard	w.	D.	115
Gründler	Karl	gottgl.	D.	90	M.				90
Gollatz	Wolfgang	R.	D.	132	B.		w.	D.	132
W.				144	Gorbunoff	Woldemar	w.	D.	144
J.				148	Gummert	Anna	"	D.	148
Gusmann	Ernst	R.	D.	171	R.u.				171
J.				175	Günther	Julia	w.	D.	175
Giskand	Karl	w.	D.	178	H.				178
R.				209	Guichardt geb. Hoffmann	Maria	w.	H.	209
M.				227	Greiffendorf	Anna	"	"	227
Goldhorn	Karl Carl Walter	H.	<u>em.</u>	233	Sch.				233
Sch.				234	Gorritze	Marta Sophie	"	"	234
Gramberger	Johann August	"		247	M.				247
B.				248	Gleitsmann	Maria Maria	"	"	248
Gahlke	Werner	<u>em.</u>		260	H.				260
S.				290	Goutte geb. Kniffelben	Anna Emma	w.	"	290
F.				302	Gehrmann	Lilli Magda	"	"	302
Gutbrod	Georg Emil	w.	D.	306	H.				306
Gricch	Georg Carl	"	"	311	Gewe	Julia Auguste	"	"	311
Gwersch	Georg	"	"	315	D.				315
K.				317	Guse	Julia Auguste	"	"	317

G

Des Ehemannes					Der Ehefrau				
Familienname	Vorname	Rel.	Staatsan- gehörigkeit	Register- Nr.	früherer Familienname	Vorname	Rel.	Staatsan- gehörigkeit	Register- Nr.
Götke	^{Wolfgang} Günter	glgl.	H.	329	Götke	^{frida} Johanna	^{tern.} u.	H.	329
Göpel	^{Wiesend} Johann	u.	.	330	M. pb. H.				330
Gaude	Ernst Otto	.	.	332	H.				332
Glasmakers	^{mit Helen} Friedrich	H.	.	371	H.				371
M.				379	Griebner	^{Julija} Friedrich	u.	"	379
Gürmann	Olof	^{soim.} H.	.	385	H.				385
Göhr	Joseph	v.	.	393	v. R.				393
Gueker	Karl Friedrich	H.	.	405	F.				405
E.				423	Gelrich	^{3da} Ulrich, Emma	u.	"	423
Grünemann	^{Waldemar} Walter August	u.	"	427	W.				427
L.				434	Gall ob. D. H.	Maria Anna	H.	.	434
H.				440	Gallnow ob.	^{sonne Frieda} Katharina	u.	.	440
A.				443	van Groenebergh	Witoldia	-	.	443
Göricke	Alto Gustav	glgl.	.	448	H.				448
Geofser	^{Ernst} Ernst Albert	u.	.	452	L.				452
Geogger	^{Lidde} Maria Margareta	glgl.	.	465	F.				465

Des Ehemannes					Der Ehefrau				
Familienname	Vorname	Rel.	Staatsan- gehörigkeit	Register- Nr.	früherer Familienname	Vorname	Rel.	Staatsan- gehörigkeit	Register- Nr.
B.				A.	Hoffenig				A.
Hofmann	Ernst	n.	St.	12	D.				12
Hüssel	Rudolf	"	"	19	R.				19
Hartmann	Ernst	"	"	22	B.				22
Hornmann	Ernst Karl	"	"	27	B.				27
Heymann	Willy	"	"	28	K.				28
Höppner	Ernst	"	"	31	B.				31
Hamburiger	Manfred	unf.	"	44	M.				44
H.				46	Hafersteck	Ernst	n.	St.	46
Heimann	Ernst	unf.	"	55	S.				55
Hense				62	Hensel	Margarete	"	"	62
Hardering	Ernst	n.	"	63	M.				63
Herrzog	Ernst	"	"	82	K.				82
Sch.				86	Harnack	Ernst	"	"	86
F.				72	Höhn	Ernst	"	"	72
Heitmann	Ernst	K.	"	91	Sch.				91
H.				94	Hilse	Marie	"	"	94
Hildebrand	Ernst	n.	"	95	H.				95
D.				107	Hollmann	Ernst	n.	St.	107
B.				124	Henel	Ernst	n.	St.	124
Heck	Ernst	n.	St.	126	K.				126
H.	Ernst	n.	St.	134	R.				133
H.				137	Häufig	Ernst	n.	St.	137
H.				141	H.	Ernst	n.	St.	141
H.				154	Hoffmann	Ernst	n.	St.	154
H.				159	Hornmann	Ernst	n.	St.	159
H.				167	Horn	Ernst	n.	St.	167
Höhn	Alfred	n.	St.	172	H.				172
Hodemann	Ernst	n.	St.	174	H.	Ernst	n.	St.	174

H

Des Ehemannes					Der Ehefrau				
Familienname	Vorname	Rel.	Staatsan- gehörigkeit	Register- Nr.	früherer Familienname	Vorname	Rel.	Staatsan- gehörigkeit	Register- Nr.
P.				196	Heinrich	Margaretha	n.	St.	196
Heinrichs	Frinz. Wenzel	glgl.	St.	198	St.				198
v. Hahn	Frinz. Gebhard	n.	"	200	Sch.				200
St.				217	Härtel	Anna	"	"	217
P.				231	Höhrisch	Lucia	"	"	231
von Hofe	Frinz. Christian	"	"	235	A.			ern.	235
Hayboldt	Frinz. Max	"	"	249	L.				249
P.				254	Haigwitz	Auselise Käfer	"	"	254
G.				260	Haack	Frinz. Frieda	n.	ern.	260
v.d. Hellen-v. Harbou	Frinz. Ludwig Mogent	"	"	267	v. R.				267
Herrmann	Otto	"	"	268	Reichelt		A.	"	268
Hirscht	Frinz. Franz	"	"	273	16. geb. Radtke			ern.	273
K.				278	Herrmann	Liselotte Frantz	jin.	"	278
O.				286	Hoffmann	Auselise	n.	"	286
L.			ern.	294	Hübner	Friza Anna Luisa	"	"	294
M.				296	Hollweger	Friza Anna Jacotte	"	"	296
L.				298	Hänker	Anna Frizine	"	"	298
G.				306	Hirschvogel	Friza Katharina	"	"	306
Hönig	Frinz. Franz	n.	St.	309	F.				309
Sch.				314	Hocheisen	Mary of Liselott	n.	"	314
G.				316	Hirseman	Friza Anna Friza Anna	"	"	316
Hücker	Frinz. Joseph	K.	"	318	F.				318
M.				339	Hey	Anna Frizotte	"	"	339
R.				345	Hoffmann	Maria Frantz	"	"	345
Hansen	Wolf	n.	"	352	Sch.				352
Hirsch	Frinz. Frantz Wolf	glgl.	"	366	K.				366
Hahn	Frinz. Frantz Otto	n.	"	360	R.			ern.	360
Häsen	Frinz. Frantz	"	"	374	Sch.			ern.	374
L.				387	Hinz	Maria Anna	K.	"	387

Des Ehemannes					Der Ehefrau				
Familiennamen	Vorname	Rel.	Staatsan- gehörigkeit	Register- Nr.	früherer Familiennamen	Vorname	Rel.	Staatsan- gehörigkeit	Register- Nr.
Hessler	Jacob	a.	H.	394	R.				394
M.				396	Hejer	Maria	W. H.	H.	396
v. Hohenthal Graf	Johann	a.	"	402	H.				402
Hebedank	Georg	"	"	400	Harreich	Sarah Margarete	a.	"	400
M.				416	Hennig	Frederik Margarete	w.	"	416
Kauffe	Georg Richard	w.	"	418	B.				418
E.				428	Heldt	Anna Luise	"	"	428
L.				430	Hausmann	Luise Luise	"	"	430
Höcker	Oskar	"	"	440	G. geb. H.				440
T.				450	Hollert	Luise Luise	"	"	450
Holt	Jacob	H.	"	451	B. geb. T.				451
Holt	Martin	H.	"	460	B.				460
Hugershoff	Martin	a.	"	464	M.				464

Des Ehemannes					Der Ehefrau				
Familienname	Vorname	Rel.	Staatsan- gehörigkeit	Register- Nr.	früherer Familienname	Vorname	Rel.	Staatsan- gehörigkeit	Register- Nr.
W.				11	Jaddatz	Diäff	v.	St.	11
M.				20	Fanfsen	Elisabeth	"	"	20
Jaruj	Anton	A.	M.	80	Sch. g. J.				80
W.				81	Flgner	Fricker	"	"	81
B.				129	Jojam	Jame	"	"	129
H.				277	Todirke	Charlotte Elisabeth Gerda	"	"	277
K.				280	Farob	Anna Maria	"	"	280
Takubek	Josef Walter	Kaufm.		302	G.				302
Joenicke	Franz Otto	"		334	M.				334
B.				386	Joswig	Maria	"	"	386
Sch.				410	Jahnke	Erwin	"	"	410
N.				425	Jantsch	Elis. Emma	"	"	425
Funberg	Aloys	A.	"	433	E.				433

J

Des Ehemannes					Der Ehefrau				
Familienname	Vorname	Rel.	Staatsan- gehörigkeit	Register- Nr.	früherer Familienname	Vorname	Rel.	Staatsan- gehörigkeit	Register- Nr.
N.				5	Kittke	Johanna	n.	N.	5
Sch.				10	Klose	Annemarie	K.	"	10
M.				14	Kauke	Rita	n.	"	14
Heferstein	Winnend	n.	N.	21	M.				21
P.				25	Knapp	Wilhelm	"	"	25
R.				26	Kaminoki	Filiger	"	"	26
H.				28	Kraft	Gruta	"	"	28
D.				32	Käulisch	Ilse	"	"	32
L.				33	Krause	Christel	"	"	33
St.				36	Kappner	Honora	K.	"	36
Th.				37	Käßner	Luise	n.	"	37
Krauth	Andert	K.	N.	40 39	v. D.				40 39
Krehl	Winnig	n.	"	42	Kühne	Gertrud	"	"	42
B.				51	Teiler	Hildegard	K.	"	51
W.				52	Krüger	Ilse	n.	"	52
L.				56	Koth	Lugberg	poln.	"	56
Korn	Koffin	"	"	58	M.				58
Kramarz	Johann	K.	"	59	v. Sch.				59
B.				71	Kornacker	Marie Luise	K.	"	71
H.				82	Klee	Lara	n.	"	82
S.				83	Klinkel	Christiane	K.	"	83
P.				89	Kümmüller	Marie-Luise	n.	"	89
Kraun	Georg	n.	"	94	H.				94
von Ritter	Alwin	un.	D.	108	A.				108
Klose	Luise	un.	D.	110	W.				110
Kerstjens	Wiggen	Kaf.	D.	112	Kraun	Gerda	un.	D.	112
Knöbig	Josephine	un.	D.	116	B.				116
N.				118	Krüger geb. von	Gerda	un.	D.	118
T.				119	Küntze	Christiane	un.	D.	119
P.				122	Kroop	Hildegard	un.	D.	122

K

Des Ehemannes					Der Ehefrau				
Familienname	Vorname	Rel.	Staatsan- gehörigkeit	Register- Nr.	früherer Familienname	Vorname	Rel.	Staatsan- gehörigkeit	Register- Nr.
H.				126	Kraushaar	Felix	m.	D.	126
Koch	Walter	m.	D.	127	Sch.				127
O.				131	Ringsher	Julia	m.	D.	131
R.				135	Röfker	Joseph	m.	"	135
Rump	Joseph	m.	D.	138	J.				138
S.				142	Röfker	Ranach	m.	D.	142
Ringsher	Armin	gottgl.	D.	146	M.				146
Rings	Ernst	m.	D.	147	J. M.				147
M.				150	Ringsher	Gertrud	m.	D.	150
J.				164	Ringsher geb. Kaloff	Lilli	m.	D.	164
Ringshermann	Ernst	m.	D.	165	L.				165
J.				171	Ringsher	Ursula	R.	D.	171
Ringsher	Walter	m.	D.	173	R.				173
Ringsher	Georg	m.	D.	176	S. geb. S.				176
M.				180	König	Gertrud	gottgl.	"	180
F.				181	Konietzky	Konstanza	R.	"	181
Klauke	Rudolf	n.	"	184	Kaspar	Therese	n.	"	184
Sch.				191	Krebs	Olyra		"	191
V.				193	Köhr	Erwin	m.	"	193
Fögel	Ernst	n.	"	202	L.				202
Flur	Ernst	"	"	203	Kawohl	Julia	"	"	203
B.				206	Kokot	Gildegard	"	"	206
Krug	Erwin	R.	"	208	B.				208
Kump	Paul	"	"	211	A.				211
Kratz	Ernst	gottgl.	"	216	B.				216
Kette	Wolfgang	n.	"	220	Sch.				220
Sch.				232	Kerber, Marg. Albertine	Maria	n.	"	232
U.				240	Kaddatz, Leopoldine	Pauline	"	"	240
M.				243	Karding, Johann				243

Des Ehemannes					Der Ehefrau				
Familienname	Vorname	Rel.	Staatsan- gehörigkeit	Register- Nr.	früherer Familienname	Vorname	Rel.	Staatsan- gehörigkeit	Register- Nr.
Klauck		a	St.	253	J.		lon		253
M.				252	Kimmel	Johann Jp. Friedr	a.	St.	252
Niedbach				259	Kienast	Johann Gottfried	gltgl.	"	259
L.				262	Kimmel	Elisabeth	a.	"	262
Kopf	Lotar ^{H. von} jud.		"	278	Jb.		jud.	"	278
Kubisch	Wilhelm Otto Karl Max		"	280	F.			"	280
T.				282	Klinge	Gustav Gottl Charlotte	nr.	"	282
Kessler	Luit Christian	nr.	"	285	hh. +			"	285
Kuhlorn	Ernst Julius Julius	"	"	291	hh.			"	291
Z.				303	Korby	Edith Emma	nr.	"	303
Krahmer	Gustav Hermann Edward		Uff.	308	Sp.			"	308
Kabdenbach	Jung Otto	a.	"	317	G.			"	317
Krätke	Johann Karl	"	"	333	Z.			"	333
Sch.				331	Kahlort			"	331
Koch +	Karl August ^{Karl}	"	"	340	E.			"	340
Kripper	Johann	"	"	349	Kassner	Maria	K.	"	349
Krüger	Alfons	"	"	354	M. Jb. H.			"	354
R.				357	Kramer	Emma	gltgl.	"	357
Kiesgen	Wilhelm Ludwig Peter	K.	"	358	L.			"	358
Korn	Franz Josef	K.	Ed.	362	Sch.			"	362
H.				366	Krüger	Elisabeth Friedr Jung	gltgl.	"	366
M.				370	Krekenbaum	Auguste Marie	a.	"	370
Kinke	Johann August	"	"	375	W.			"	375
W.				383	Krenz	Julia Maria Meta	"	"	383
G.				385	Kreisel	Maria	nr.	"	385
Küban	Georg Hermann Luit	"	"	391	L.			"	391
Kiesewitter	Walter Luit	"	"	397	L.			"	397
Riffler	Ernst	K.	"	403	W.			"	403
Bx.				408	Kübale geb. Schümann	Ernst	nr.	"	408

Des Ehemannes					Der Ehefrau				
Familienname	Vorname	Rel.	Staatsan- gehörigkeit	Register- Nr.	früherer Familienname	Vorname	Rel.	Staatsan- gehörigkeit	Register- Nr.
B.				411	Kühlsa	Julia	m.	M.	411
S.				413	Krüger	Ottilia	"	"	413
Kabala	Frany	m.		415	Joh.			<u>ern.</u>	415
Köhn	Maria Karl	m.		426	W.				426
Knei	Fräulein Jakob auton			437	F.			<u>ern.</u>	437
Kiesow	Fräulein Wilh. Fröder	a.		446	S.			<u>ern.</u>	446
G.				448	Kölsch	Elisabeth Charlotte	a.	"	448
Kort	Anton Fröning	"		449	J.				449
Kern	Anton	K.		454	B.			<u>ern.</u>	454

Des Ehemannes					Der Ehefrau				
Familienname	Vorname	Rel.	Staatsan- gehörigkeit	Register- Nr.	früherer Familienname	Vorname	Rel.	Staatsan- gehörigkeit	Register- Nr.
H.				7	Lidde	Fangard	u.	H.	7
Leischner	Julius	f. u. g. u.	H.	9	u. g. H.				9
Laike	Kurt	u.	H.	33	H.				33
Lehmann	Georg	"	"	35	H.				35
F.				48	Luig geb. Schwarz	Anna	u.	"	48
Leischner	Kurt	g. u. g.	"	56	H.				56
M.				65	Lissowski geb. Schübert	Kosa	u.	"	65
Sch.				97	Lamprecht	Feli	u.	D.	97
R.				99	Lau	Charlotta	u.	D.	99
Lüing	Konrad	g. u. g.	D.	113	R.				113
Lüdiche	Kleij	u.	D.	117	Sch.				117
R.				125	Lenn	Charlotta	u.	D.	125
Limbke	Georg	u.	D.	140	H.				140
Lutz	Johann	H.	D.	153	L.				153
Liuau	Georg-Kent	u.	D.	158	H.				158
Lümann	Rolf	R.	D.	160	M.				160
Lümann	Georg	u.	D.	166	L.				166
F.				483	Leopold	Fräulein Leopold	H.		183
Liddeke	Wolf	"	"	187	H.				187
Lafs	Georg	"	"	190	Sch.				190
Liddeke W.				192	Lenz	Martha	"		192
Lache	Georg	g. u. g.	"	213	R.				213
E.				228	Lister	Hildegard	u.		228
D.				242	Lindner	Bruta	u.	"	242
F.				245	Lehmann	Fiona	"	"	245
H.				249	Liddeke	Charlotta Gumbel-Krone	"	"	249
Lansloth	Jakob	H.	"	258	H.			Em.	258
Lehmann	Georg-Albert	"	"	262	H.				262
Lau	Georg	"	"	268	Laternser	Georg	"	Em.	268

L

Des Ehemannes					Der Ehefrau					
Familiennamen	Vorname	Rel.	Staatsan- gehörigkeit	Register- Nr.	früherer Familiennamen	Vorname	Rel.	Staatsan- gehörigkeit	Register- Nr.	
Lange	Karl Franz	wo	Stph.	289	W.			Ern.	289	
Leder	Karl Fritz	"	Em	294	H.				294	
Luse	Karl Friedrich	"	"	297	R.			Em	297	
Lorbach	Karl Wilhelm	"	"	300	R.			Em	300	
Lippert	Fritz Walter	Rifant	"	312	B.				312	
Loeper	Gustav Friedrich	Rifant	"	324	Liberra	Johanna	R.	H.	324	
Luhde	Fritz Otto	Wilhelm	"	328	R.			Em	328	
Lothmann	Karl Fritz	Wilhelm	"	343	F.				343	
Lamprecht	Fritz	"	"	353	Sch.				353	
H.				358	Lorenz	Anna Emma	Münster	"	"	358
R.				372	von Litwinoff	Juliana	"	"	372	
F.				376	Leswig	Guilia	"	"	376	
Langsch	Witold August	"	"	389	S.				389	
Lemke	Otto Fritz	glg.	"	387	H.				387	
L.				397	Lindner	Anna Johanna	"	"	397	
Littkinghaus	Carl Leo	H.	Em	434	g. geb. D.				434	
Landskron	Karl Friedrich	"	"	438	B.				438	
Lage	Gustav Friedrich	glg.	"	457	B. geb. G.				457	
Lindner	Joseph Karl	"	"	458	B.				458	
B.				463	Loepke	Maria Mafila	"	"	463	
Linde	Wilhelm Friedrich	"	Em	466	F.				466	
Lelmann	stastul. Elisabeth (Eliss)	wo	mit Widw. v.	9.8.1938	Li. 1167/1961	F.			ziehe auch Index 1961	
S.				1077/1965	Lehder	Bismarck Machete Lüne	er dt.		1077/1965	

Des Ehemannes					Der Ehefrau				
Familienname	Vorname	Rel.	Staatsan- gehörigkeit	Register- Nr.	früherer Familienname	Vorname	Rel.	Staatsan- gehörigkeit	Register- Nr.
Müller	Joh. Wilh. A.	H.	H.	6	L.				6
Mentke	Fr. H.	n.	"	13	D.				13
Müller	J. A.	ofm.	"	15	Möhlis	Elis. A.	n.	H.	15
G.				18	Milde	Silava			18
Maschowitz	Johann Friedr. H.	n.	"	20	L.				20
H.				21	Mohaupt geb. Nietsch, Kate. H.	Anna	n.	"	21
Meyer	Fr. H.	n.	"	41	W.				41
H.				44	Mendel	Maryanne	wof.	"	44
H.				58	Meyer	Luzi	w.	"	58
H.				63	Manicka	Räbe	"	"	63
Matthies	Fr. H.	"	"	65	L. geb. Sch.				65
L.				70	Mars	Sof. Lotte	R.	"	70
Mess	Rudolf	"	"	76	G.				76
A.				78	Marselon	Hildegard	R.	"	78
G.				88	Mejer	Säbe	n.	"	88
Müller-Kauper	Fr. H.	"	"	92	R.				92
B.				100	Merten	Johanna	w.	D.	100
Niecke	Albert	w.	D.	123	G.				123
Mikulla	Wald	w.	L.	143	H.				143
J.				151	Maißner	Paula		L.	151
Minn	Rolf	w.	L.	154	G.				154
S.				157	Müller	Hilda	ofm.	L.	157
L.				160	Momke	Maria-Augel.	R.	L.	160
Märksch	M. A.	geb.	"	180	H.				180
Mentzel	Fr. H.	n.	"	188	D.				188
R.				215	Müller	Hildegard	n.	"	215
Sch.				219	Momber	Luz. Bing		"	219
Meyer	Fr. H.	"	"	227	G.				227
L. v. L.				239	Mantke geb. Patschelt, Dorothea Helke Anna				239

M

Des Ehemannes					Der Ehefrau				
Familienname	Vorname	Rel.	Staatsan- gehörigkeit	Register- Nr.	früherer Familienname	Vorname	Rel.	Staatsan- gehörigkeit	Register- Nr.
B.				241	Möns	^{Frau} Johanna Hildegard			241
Mailton				243	K.				243
G. Mischke	^{geborene} Emilie		St.	247	Nikuschies	Hildegard			247
Mischke	May Johanna		St.	252	K.				252
Miebach	Guinny Fofyf	offgl.		259	K.				259
N.				263	Meusel	geb. Schega ^{Luise} Julia			263
F.				264	Mackiewski	Guinny Fli			264
P.				270	Meier	Anna Hildegard			270
Hb.				273	Neu	geb. Rottke ^{Luise} Anna Maria	gottgl.		273
T				276	Neusel	Iduntha Maria	Kauf.		276
Mayer	^{geborene} Ostbert		St.	284	Wickling	geb. Kade ^{Luise} Feli			284
B.				288	Michaelis	geb. Hellenpfeiffer ^{Maria} Maria			288
Miller	Arthur		Kauf.	296	Hb.				296
F.				334	Mielke	Anna Fli			334
Merten	Konrad			336	B.				336
Milde	Guinny			339	H.				339
H.				354	Miller	geb. Kamann ^{Luise} Luise			354
D.				363	Mehl	Guinny ^{Luise} Maria			363
Morsbeck	Fritz		offgl.	370	K.				370
Miller	Guinny			377	F.				377
Mattern	Oluf			396	H.				396
Sch.				399	Miller	Julia			399
Mier	Guinny			416	H.				416
Sch.				422	Münchow	Anna ^{Luise} Anna			422
Marschlanka	Guinny			429	H.				429
Meijer	Guinny			455	H.				455
H.				464	Miltzaff	Maria ^{Luise} Anna			464

Des Ehemannes					Der Ehefrau				
Familienname	Vorname	Rel.	Staatsan- gehörig- keit	Register- Nr.	früherer Familienname	Vorname	Rel.	Staatsan- gehörig- keit	Register- Nr.
Neumann	Julius	n	H.	5	K.				5
Niepagen	Grafard	n.	D.	118	K. geb. G.				118
Ab.				143	Storwerk	Franz	n.	D.	143
G.				205	Nieboch	Martha	"	"	205
S.				214	Nordmann	Elfa	"	"	214
Näthe	Max Handstiel	"	"	263	M. geb. Sch.				263
Z.				281	Kietbold	Gottfried Renate	"	"	281
D.				323	Nimmow	Franz, Frieda Franziska	"	"	323
Sp.				355	Neumann	Opel Fugleborg	"	"	355
Sp.				369	Neumann	Opel Fugleborg Mantel	n.	H.	369
G.				373	Kath. geb. Kie,	Gildagart Knise	"	"	373
Najork	Max Alfred Bönert	n.	"	382	D.				382
Nitz	Ernst	n.	"	420	D.				420
Nagele	Ernst Josef	R.	Ern.	425	G.				425

N

Des Ehemannes

Der Ehefrau

Familienname	Vorname	Rel.	Staatsan- gehörigkeit	Register- Nr.	früherer Familienname	Vorname	Rel.	Staatsan- gehörigkeit	Register- Nr.
S.				93	Oberkirch	Hildegard	H.		93
v. St.				225	Ostrowski	Olga	gr. H.		225
Ommer	Liise	gottgl.		286	H.				286
v. T.			<u>ern.</u>	299	Oestreich	Helene Maria Emma Luise	us.		299

0

Des Ehemannes					Der Ehefrau				
Familiennamen	Vorname	Rel.	Staatsan- gehörigkeit	Register- Nr.	früherer Familiennamen	Vorname	Rel.	Staatsan- gehörigkeit	Register- Nr.
W.				2	Pillichp. Liebner	^{Maria} Olga	H.	H.	2
Sch.				3	Pankwitz	Giltinger	W.	"	3
Schalek	Walter	H.	H.	23	B.				23
Sies	Vonstein	H.	H.	25	H.				25
B.				30	Pilger	Kunemann	"	"	30
B.				47	Palm	Lieselotte	"	"	47
Pabel	Groft	gottg.	"	53	R.				53
A.				50	Petrusch	Groft	"	"	50
Siske	Kingwind	"	"	69	Sch.				69
B.				75	Poppenberg	Fra	"	"	75
Petersen	Olant	"	"	89	H.				89
H.				102	Prall	Grotzen	W.	D.	102
Piechotha	Rudi	W.	D.	103	B.				103
Pieger	Otto	W.	D.	105	B.				105
Pock	Ernst	gottg.	D.	106	Z.				106
Plüg	Paul	W.	D.	115	G.				115
Pactz	Walter	W.	D.	122	H.				122
L.				187	Pardemann	Frieda	"	"	187
Plaschke	Groft	"	"	196	H.				196
H.				197	Paulus	Elfe	"	"	197
Pfeiffer	Winfert	"	"	224	E. g. M.				224
Portoloe	Ernst	"	"	229	B.				229
Poesel	Ernst	"	"	231	H.				231
H.				238	Philipp ^{Wm}	Elfe	"	"	238
L.				250	Pohl	Elfe Alma	"	"	250
Pawalleck	Ernst	"	"	254	H.				254
Petersen	Winfert	"	"	270	Pohl	Winfert	"	"	270
Pokatz	Ernst	"	"	279	B.				279
Preksa	Ernst	W.	"	307	H.				307

P

Des Ehemannes					Der Ehefrau				
Familiennamen	Vorname	Rel.	Staatsan- gehörigkeit	Register- Nr.	früherer Familiennamen	Vorname	Rel.	Staatsan- gehörigkeit	Register- Nr.
B.				319	Pengel	Aussaltosa Long Doroffa	n.	H.	319
M.				326	Passarige	Vaquar Yvette	"	"	326
B.				338	Petricke	Fongari Jofama	"	"	338
Ponfick	Gant Jofafim Rifant n.		W. ^{W.}	390	Ponfick	Santa Fongant	R.	"	390
F.				398	Pfeiffer	Maria	"	"	398
J.				405	Picuta R.	Maria Maria	R.	"	405
Paron. Louhon,	Ulrich	f. m.	W. ^{W.}	412	Sch.				412
Pieper				414	B.				414
Hubala	Long	m.	"	4					
Porzelt	Jofaf. Raul	R.	W. ^{W.}	419	W. <u>Ev</u>				419
Sch.-D.				459	Posse	Quinn	n.	H.	459 477

Des Ehemannes					Der Ehefrau				
Familienname	Vorname	Rel.	Staatsan- gehörigkeit	Register- Nr.	früherer Familienname	Vorname	Rel.	Staatsan- gehörigkeit	Register- Nr.
Sch.				H.	Richter	Gustav	v.	H.	H.
H.				19	Ramcil	Elisabeth	R.	"	19
Rüpprecht	Karl	fr. M.	H.	26	K.				26
Raubrig	Heter	fr. M.	"	39	Rangnau	Jenna	n.	"	39
Reinhardt	Karl	n.	"	43	F.				43
P.				53	Richt	Elfe	gottgl.	"	53
Reicke	Vincent	gottgl.	"	57	F.				57
Reich	Adrian	n.	"	62	H.				62
Rothfischer	Max	"	"	66	F.				66
Reynke	Karl	"	"	67	W.				67
St.				73	Ronger ob. Wagner,	Jenna	n.	"	73
Rodmann	Julius	"	"	74	Sch.				74
W.				79	Rühlmann	Thäfer	"	"	79
L.				84	Röder	Julia	"	"	84
M.-K.				92	Phode	Margarete	"	"	92
Reipert	Ernst	gottgl.	D.	99	L.				99
von Rettberg	Karl	n.	D.	111	B.				111
L.				113	Riemann	Fuglborg	n.	D.	113
Riewe	Otto	n.	D.	121	Sch.				121
Rammelt	Kurt	n.	D.	125	L.				125
Ragusa	Jenny	n.	D.	130 ²⁹	f.		n.		130 ²⁹
R.				134	Rimitz	Elfe	n.	"	134
Rauß	Hans Günther	n.	D.	135	H. K.				135
Rausfeld	Georg	gottgl.	D.	137	R.				137
Romberg	Georg	n.	D.	152	Rossmann	Jana	"		152
Runka	Kurt	n.	D.	156	R.				156
Rossmark	Kurt	n.	D.	161	Rossmark	Franziska	n.		161
R.				173	Rüden	Elfe	n.		173
Reifelsberger	Fritz	"	"	189	Sch.				189

R

Des Ehemannes					Der Ehefrau				
Familienname	Vorname	Rel.	Staatsan- gehörigkeit	Register- Nr.	früherer Familienname	Vorname	Rel.	Staatsan- gehörigkeit	Register- Nr.
Rackhoff	Max	a.	"	209	G. geb. H.				209
L.				213	Riemer	Alara	a.	H.	213
Riemann	Barnt	glgl.	"	215	M.				215
Rosanskij	Grafert	a.	"	222	S.				222
b.				244	Rüsicke	Margarete Anna Auguste	a.	"	244
Reif	Barnt	K.	"	246	W.				246
Reurij	David Gromow	glgl.	H.	265	W.				265
v. d. H. - v. H.				267	von Ribbeck	Gildagard Luise Wilfrid	"	"	267
H.				268	Reichelt	Gildagard	"	"	268
L. h.				287	Rwediger	Luise Katharina Luise	v.	"	287
L.				297	Rosemann	Luisa familie Auguste	"	"	297
L.				300	Richter	Justine Klara Maria	"	"	300
Röbke	Karl Wilhelm Luise	v.		301	S.				301
Rise	Paul Karl familie	"	H.	305	H.				305
P.				307	Radtke	Margarete Auguste	v.	H.	307
Reinalter	Witzi	"	"	322	W.				322
L.				328	Rose	Fugiborg Auguste	"	"	328
Richter	Witold Alfred	"	"	341	S.				341
Reiter	Josephine	"	"	345	H.				345
Respondek	Franz	K.	"	356	H.				356
Rahn	Grafert familie	glgl.	"	357	H.				357
M.				361	Rau	Justine Dorthe Kopina	a.	"	361
H.				360	Richling	Justine	K.	"	360
Rutkowski	Otto	a.	"	372	v. d.				372
H.				394	Rothe	Charlotte	a.	"	394
Sch.				395	Röhling	Anna Maria	"	"	395
G.				393	von Reichenbach	Gildagard	"	"	393
Reimer	Karl Hans	glgl.	"	431	L. geb. Sch.				431
Ronge	Karl Josef Witzi	a.	"	461	Sch.				461

Des Ehemannes					Der Ehefrau				
Familienname	Vorname	Rel.	Staatsan- gehörigkeit	Register- Nr.	früherer Familienname	Vorname	Rel.	Staatsan- gehörigkeit	Register- Nr.
M.				6	Lammann	Alpa	n.	H.	6
Seidl	Luise	H.	H.	14	B. ^{ab 5.1. 64:} Seidel-Freywiller (geb. 18.11.1844)	Alpa	n.	H.	14
Leichter	Gerbert	"	"	29	G.				29
Labronski	Gerbert	"	"	64	W.				64
Skop	Garry	"	"	93	D.				93
J.L.				153	Tandmann	Hildegard	Kat.	D.	153
J.				163	Tupert geb. Sijndler	Paula	w.	D.	163
K.				165	Ingerle	Johanna	w.	D.	165
L.				166	Tommer	Fugenberg	w.	D.	166
Liedmann (Siefmann)	Anna	H.	D.	177	Sch.				177
B.				182	Spamagel	Gisela	"	"	182
F.				185	Spärbert	Alpa	"	"	185
Seliger	Reinfold	n.	"	214	N.				214
V.				218	Sklavcsjke	Gertrud	Kat.	"	218
W.				236	Seidlitz geb. Hasing	Anna Maria	"	"	236
Leutner von Loetner	Luise	"	"	239	M. geb. P.				239
Seidel	Luise Reinfold	"	"	250	P.				250
Seipianka	Willi Ringelt	gottgl.	"	275	W.				275
Sippel	Rosel	w.	"	290	G.				290
Simone	Luise Alfred Günz	gottgl.	"	292	T.				292
K.				308	Sprosse	Gisela Maria Gertrud	w.	H.	308
R.				341	Sorenka	Maria Maria	"	"	341
Spiele	Karl Friedr. Georg Ringelt	gottgl.	"	355	H.				355
Spiele	Karl Friedr. Georg Ringelt	gottgl.	"	369	N.				369
B.				401	Sander	Luise Helena	"	"	401
Seltekarn	Ferdinand	w.	"	413	K.				413
Senkpiel	Luise Gustav	"	"	421	D.				421
Sauer	Luise Gustav	w. gottgl.	"	430	H.				430
Sch.				436	Sedello	Alpa Julia	n.	"	436

Ern.

290

S

Des Ehemannes					Der Ehefrau				
Familienname	Vorname	Rel.	Staatsan- gehörig- keit	Register- Nr.	früherer Familienname	Vorname	Rel.	Staatsan- gehörig- keit	Register- Nr.
Scholz	Ludwig	n	H.	3	P.				3
Schulze	Ernst	"	"	4	R.				4
Schlegel	Wolfgang	Jr.	"	10	K.				10
Schaper	Miner	"	"	49	Z.				49
H.				59	von Schaewen	Fugenberg	n.	H.	59
S.				60	Schmiedt	Emilie	n.	"	60
P.				69	Schulze	Elke	"	"	69
R.				74	Schlick	Augustine	"	"	74
J.				80	Schmidt	geb. Franke, Maria	"	"	80
Schüpke	Emil	n	"	86	H.				86
B.				88	Schneider	Frika	"	"	88
H.				91	Schodlbauer	Elle	"	"	91
B.				96	Schüler	Johanna	n.	H.	96
Schaefer	Otto	Jun	D.	97	L.				97
Schmidt	Ernst	n.	D.	98	T.				98
L.				117	Schwarz	Marta	n.	D.	117
Schülze	Emil	n.	D.	120	B.				120
R.				121	Schmey	Elisabeth	n.	D.	121
K.				127	Schenker	Margareta	n.	D.	127
J.				133	Schmidt	Margareta	n.	D.	133
Schneider	Ernst	n.		141	L.				141
Schülze	Ernst	n.	18.5.38	149	B.				149
Schwanenmüller	Joseph	Jun		169	L.				169
J.				177	Schmidt	Erna	n.	D.	177
L.				190	Schröder	Fugenberg	"	"	190
R.				189	Schreiber	Ernst	"	"	189
Schöpfer	Leonard	"	"	191	K.				191
Schmidt	Robert	n.	"	194	A.				194
von H.				200	Schrader	Ursula	"	"	200

Sch.

Des Ehemannes					Der Ehefrau				
Familienname	Vorname	Rel.	Staatsan- gehörig- keit	Register- Nr.	früherer Familienname	Vorname	Rel.	Staatsan- gehörig- keit	Register- Nr.
Schöttler	Milly	n.	St.	201	Schülz	Margdalena	n.	St.	201
Schmalz	Milly	"	"	207	B.				207
V.				210	Schülz	Anna	"	"	210
Schoppa	Otto		"	219	Mb.				219
K.				220	Schmittendorf	Wifilora	"	"	220
Schleijpen	Grant		"	221	D.				221
B.				223	Schülz	Anna	glgl.	"	223
V.				230	Schäfer	Lotte	n.	"	230
Schmidt	Paul ^{Miguel} Ernst ^{mit} glgl.		"	232	K.				232
G.				233	Schülz II	Anna	B.	"	233
Schülz	Jacob ^{Ernst} glgl.		"	234	G.				234
Schäfer	^{Schäfer} ^{Ernst} glgl.		"	255	B.				255
Schiedt	Ernst ^{Ernst} glgl.	n.	"	256	B.				256
M.				267	Schath	Elisabeth	n.	"	266
Schandin	Ernst ^{Ernst} glgl.		<u>Ern.</u>	274	Th.				274
B.				283	Schubert	Elisabeth	n.	"	283
K.				285	Schröder	Anna	"	"	285
Schiebler	Paul ^{Ernst} glgl.		"	287	B.				287
K.				291	Schmidt	Anna	"	"	291
A.				310	Schäfer	Ernst	n.	"	310
Schnelle	Mary ^{Ernst} glgl.	"	"	313	B.			<u>Ern.</u>	313
Schmidt	Ernst ^{Ernst} glgl.	"	"	314	H.				314
Schülz	Ernst ^{Ernst} glgl.	n.	"	321	F.			<u>Ern.</u>	321
Schmid	Ernst ^{Ernst} glgl.	"	"	325	B.				325
Schrader	Ernst ^{Ernst} glgl.	"	"	327	B.				327
Schmidt	Ernst ^{Ernst} glgl.	"	"	331	K.				331
Schuster	Ernst ^{Ernst} glgl.	"	"	335	B.				335
K.				352	Schmiedemann	Ernst	"	"	352
L.				353	Schrey	Anna	"	"	353

Des Ehemannes					Der Ehefrau				
Familienname	Vorname	Rel.	Staatsan- gehörig- keit	Register- Nr.	früherer Familienname	Vorname	Rel.	Staatsan- gehörig- keit	Register- Nr.
K.				362	Schickler	Milhelmina Justtha Elise	a.	St.	362
B.				364	Schickler	Antonia Antonia	"	"	364
H.				374	Schindler	Anna Elise	ggl.	"	374
Schmöckel	Ernst Viktor	Hff.	St.	378	V.				378
Schmidt	Anton	n.	"	388	W.				388
Schirmmeister	Joseph	"	"	395	R.				395
Schück	Carl Friedrich	"	"	399	M.				399
V.				406	Schimmelpfennig	Maria Lina Anna	n.	"	406
F.				407	Schuster	Elise Justina	"	"	407
Scharn	Wolfgang	"	"	410	J.				410
P.-S.				412	Schaale	Anna Franziska	"	"	412
H.				415	Schaden	Elisabeth	n.	"	415
Schramm	Joseph	glän- zender	"	422	M.				422
F.				435	Schauenburg	Maffilona Maria Anna	n.	"	435
Schernick	Carl Gustav	n.	"	436	S.				436
W.				444	Schibert	Maffilona Elise Anna	"	"	444
S.				456	Schneider	Luise Anna Maria	"	"	456
Schmidt-Dumont	Ernst August	n.	"	459	P.				459
R.				461	Schwan	Ernst Margot	n.	"	461

Des Ehemannes					Der Ehefrau				
Familienname	Vorname	Rel.	Staatsan- gehörig- keit	Register- Nr.	früherer Familienname	Vorname	Rel.	Staatsan- gehörig- keit	Register- Nr.
Stoedtner	Grafant	gltgl.	St.	7	L.				7
E.				16	Stephan	Waltmüt	n.	St.	16
Spindel	Milgelen			24	E.				24
Stoerber	Gubant	n.	"	36	H.				36
Stoeger	Fritz	"	"	73	R. g. W.				73
W.				101	Stössl	Erinda	Kath.	D.	101
Stebel	Karl	Kath.	D.	102	P.				102
Stegner	Gubant	n.	D.	104	E.				104
Stiff	Gand	K.	D.	170	V.				170
				178	Strober	Christina	n.	D.	178
Stallhoff	Kriegsint	n.	"	195	W. g. E.				195
Steiner	Kurt	gltgl.	"	197	P.				197
H.				198	Steinle	Isa	gltgl.	"	198
Steinert	Grafant	H.	"	217	H.				217
von Stechow	Alexander Jof.	n.	"	225	V.				225
E.				295	Steffen	Lina Leipnitz	n.	Hpf.	295
K.				305	Steinke	Gertrud Bep	"	"	305
G.				332	Stesiak	Anna Joh. Dirp	"	Witt.	332
Stadler	Alto Grünig	"	"	346	B.				346
G.				371	Stahn	Auguste Frida	"	"	371
H.				391	Stiegemann	Auguste Felice	"	"	391
Steinig	Alfons	n.	"	456	Sch.				456

St

Des Ehemannes					Der Ehefrau				
Familienname	Vorname	Rel.	Staatsan- gehörig- keit	Register- Nr.	früherer Familienname	Vorname	Rel.	Staatsan- gehörig- keit	Register- Nr.
Thamm	Carl	m.	H.	37	K.				37
M.				38	Templin	Justa	m.	H.	38
Trotzki	Ernst	a.	"	85	L.				85
Sch.				98	Thiemann	Leipita	m.	D.	98
Tischer	Ernst	m.	D.	119	K.				119
Thompson	Rudolf	m.	D.	130	F.				130
Teschner	Ernst	"	"	205	N. Thonke	Erna	m.	H.	205
K.				251					251
K.				253	Tidisch	Julia	"	"	253
Tech	Ernst			264	M.				264
Sch.	Ernst			274	Thomas	Leipita	m.	D.	274
Tost	Wilhelm	m.	"	276	M.				276
Thormeyer	Ernst	"	"	277	F.				277
Triebel	Ernst	"	"	282	K.				282
S.				292	Trosch	Martha	m.	"	292
H.				318	Timm	Anna	"	"	318
H.G.				337	Thiele	geb. Werner	"	"	337
L.				343	Tatschke	Gildegard	"	"	343
L.				365	Titzig	Erna	"	"	365
Treibj	Ernst	"	"	373	N. geb. T.				373
K.				449	Thiel	Minna	m.	"	449
Thimm	Joseph	K.	"	450	H.				450
L.				466	Tribukait	Justa	"	"	466

T

Des Ehemannes					Der Ehefrau				
Familienname	Vorname	Rel.	Staatsan- gehörig- keit	Register- Nr.	früherer Familienname	Vorname	Rel.	Staatsan- gehörig- keit	Register- Nr.
L.				9	Ulrich, geb. Hartwig, Hilant		n. St.		9
Ulrich	Gaunt	n.	St.	17	L.				17
Ulrich	Robert	"	"	179	F. geb. W.				179
Nebel +	Johann ^{junior} Lindner	"	"	240	L.				240
Umlauf	Lamm Jung ^{K.}		<u>Err.</u>	261	W.				261
Ulrich	Winnert Otto Jan ^{plöt.}		"	361	R.				361
J.				462	Winnert Anna Frieda		n. St.		462

U

Des Ehemannes					Der Ehefrau				
Familienname	Vorname	Rel.	Staatsan- gehörig- keit	Register- Nr.	früherer Familienname	Vorname	Rel.	Staatsan- gehörig- keit	Register- Nr.
Kornbäum	Christine	w.	A.	45	S.				45
g Voss	Ado	"	"	193	Volkman	Maria	w.	A.	132
Voss	^{Hedwig} Christine	A.	"	210	K.				193
Voigt	Luise	w.	"	218	Sch.				210
Vorhauer	Christine	"	"	230	S.				218
Voigt	Johann	"	"	238	Sch.				230
von Tersen	^{Christine} Christine	"	"	299	Ph.				238
Sch.				378	O.				299
Vauke	Marta	w.	"	406	Volkens	^{Anna Margarete} Christa Hilfe	w.	"	378
A.				429	Sch.				406
					Volk geb. S.	Elise Karoline	w.	"	429

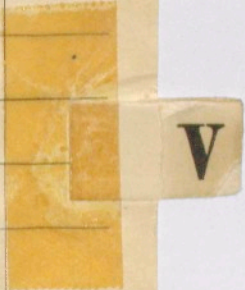

Des Ehemannes					Der Ehefrau				
Familienname	Vorname	Rel.	Staatsan- gehörig- keit	Register- Nr.	früherer Familienname	Vorname	Rel.	Staatsan- gehörig- keit	Register- Nr.
Lch.				49	Lüpf	Wesfeler	a.	St.	49
Lachring	Werner	a.	St.	70	M.				70
Limmer	Gründe	glg.	"	42	H.				42
P.				106	Zerba	Annaliese	w.	D.	106
Zofmal	Gründler	w.	D.	139	Zofmal	Agnes	w.	D.	139
Zoisner	Witz	"	"	148	J.				148
Zöllinger	Großmann	Rel.	D.	151	M.				151
K.				202	Zeeb	Frieda	"	"	202
F.				237	Zychlinski	Agnes	K.	"	237
Zöllner	Karl Heinz Gast	w.	"	281	K.				281
Zimmermann	Franz Hermann Wolf	gl. löt.	"	298	H.				298
Zieren	Karl Heinrich	w.	"	303	K.				303
Zeisker	Richard Josef	"	"	320	Richard Josef				320
K.				333	Zank	Matha Gilday und Brünigke	"	"	333
Zlotowitz	Alfred Franz	"	"	365	J.				365
Z.				381	Zerrani	Lugetina	gl. löt.	"	381
Zellmer	Willi Gustave	"	"	398	P.				398
Z.				452	Zeiner	Gilda Fleischer	a.	"	452

1939

Des Ehemannes

19 39

Der Ehefrau

Familienname	Vorname	Rel.	Staatsan- gehörig- keit	Register- Nr.	früherer Familienname	Vorname	Rel.	Staatsan- gehörig- keit	Register- Nr.
L.				16	Arndt	^{Sjinda} Maria Konig	rel. St.		16
Alb	Lorenz	rel. St.		48	Sch. gab. G.		rel. St.		48
W.				50	Albrecht	Gräfin Konig	"	"	50
K.				54	Arndt	Lieselotte Anna	"	"	54
Arndt	Otto Martin	rel. St.		70	R.		rel. St.		70
Sch.				74	Adler	^{Luftlinie} Frieda Kafarica, Fr.	"	"	74
Steinbacher	Günther	rel. St.		156	B.				156
K.				236	Alkert	Clara	rel. St.		236
W.				303	Sübel	Josef Maria	rel. St.		303
B.				347	Amberger	Wifala	"	"	347
K.				367	Adag	Lieselotte	"	"	367
Amse	Ludwig	rel. St.		370	H.				370
P.		rel. St.		406	Alexander	Charlotte	rel. St.		406
Almann	Felix Ferdinand	rel. St.		425	L.				425
Alker	Georg	rel. St.		426	G.				426
O.				435	Alvarez	Maria	rel. St.		435
B.				515	Esparrac	del Carmen	rel. St.		515
Sch.				607	Albrecht	Hildegard	rel. St.		607
B.				611	Augustin	^{Willa} Maria, Patro	rel. St.		611
Albrecht	^{Gerhard} Alfred	rel. St.		626	Aseuio	Ponuelo Pilar	rel. St.		611
					K.				626

Des Ehemannes					Der Ehefrau				
Familiennamen	Vorname	Rel.	Staatsan- gehörig- keit	Register- Nr.	früherer Familiennamen	Vorname	Rel.	Staatsan- gehörig- keit	Register- Nr.
K.				4	Bahr	Johanna Karoline	m.	A.	4
K.				5	Behrend,	^{geborene} Anna Maria	.	.	5
Brosig	Alfons		A	6	B.				6
Biergarn	Josef		.	10	B.				10
Birberg	Ludwig		.	15	Bierwagen	Anna Maria	.	.	15
H.				19	Biermann,	Walburga	.	.	19
Frantsch	Anton-Josef		.	21	Bode	Christine Luise	.	.	21
Boyer	Fritz		.	24	B.				24
Bode	Ernst		.	26	B.				26
W.				38	Bäcker	Elise		.	38
W.				40	Blessing	geb. Koch, Anna Maria		.	40
Bache	Johann		.	45	B.			Ern	45
Büchholz	Karl		.	47	B.				47
B.				49	Bressel, geb. Oden,	Anna Maria		.	49
Breier	Max		.	60	Sch.				60
Beckenhoff	Ernst		.	61	M.				61
B.				69	Baumbach	geb. Hoffmann		.	69
Bartels				75	F.				75
B.				91	Bergmann	Emma	m.	Mff.	91
Büßmann	Anton		Ern	107	Bühl	Anna Maria		Ern	107
B.				109	von Bitter	Maria Anna	m.	.	109
Binger	Ernst		Mff.	110	B.				110
L.				113	Braun	Ulrich	m.	Mff.	113
Büdenk +	Ludwig		m.	118	H.				118
Bürger	Fritz		.	127	U.				127
Bürger	Ernst		.	144	L.			Ern	144
Bergsdorf	Ludwig		verst.	149	L.				149
H.				156	Brunn	Ernst	m.	Mff.	156
Berkenbrink	Ernst		m.	159	B.				159

Des Ehemannes

Der Ehefrau

Familiennamen	Vorname	Rel.	Staatsan- gehörig- keit	Register- Nr.	früherer Familiennamen	Vorname	Rel.	Staatsan- gehörig- keit	Register- Nr.
Lh.				160	Bärtels	Gerda Klara Fridera	vs.	Stpf.	160
Baudont	Gustard frucht Gustor	vs.		167	Th.				167
Baukhais	Eriz	vs.		175	P.				175
Bühl	Gustard	gestorben.		180	Th.				180
Bass	Billi	gestpf.		185	R.				185
L.				190	Bindewald	Kaltrant	gestpf.	Stpf.	190
b.				198	Bambuk	Alira	vs.	"	198
Bewersdorff	Os Kar	vs.		199	R.			Em.	199
Borkhorn	Eriz	vs.		205	D.			Em.	205
U.				215	Berger	Anna	Kauf.	Stpf.	215
K.				216	Brauer	Josanna	vs.	"	216
Büner	frucht Wilhel	vs.		217	P.				217
Lh.				224	Bartel	Lepe	vs.	Stpf.	224
H.			Em.	230	Bühne	Gerda	vs.	"	230
Bliher	Paul	vs.		237	G.			Em.	237
Behrendt	Frucht	Kauf.		239	No.				239
Braatz	Brina	gestorben. vs.		240	R.				240
Berker	Gustard	Kauf.		246	S.				246
Bathe	Karl	Kauf.		247	No.				247
Brinkmann	Brinmann	vs.		248	W. geb. K.				248
Godrungen	frucht	"		262	G.				262
J.				263	Tammann	Wilita	vs.	Stpf.	263
U.				267	Strozyk geb. Schmitt	Erinda	"	"	267
W.	73			268	Böhlinger	"	"	"	268
Partmann	Wulf	Stpf.		273	L.				273
Bubbel	Kolf	vs.		274	K.				274
K.				281	Bittrich	Fridera	vs.	Stpf.	281
Bätz	Lutgold	Kauf.		290	G.				290
G.			Em.	300	Büsse	Lirpette	gestpf.	Stpf.	300

Des Ehemannes					Der Ehefrau				
Familienname	Vorname	Rel.	Staatsan- gehörig- keit	Register- Nr.	früherer Familienname	Vorname	Rel.	Staatsan- gehörig- keit	Register- Nr.
R.				305	Bischoff	Guda	no	Polen	305
R.				308	Beiß	Margrithe	"	Stpf.	308
G.				312	Brauer	Elisabet	"	"	312
de W.				313	Krenkamp geb. Liebmann	Luette	"	"	313
G.				318	Bärisch	Luise	"	"	318
H.				322	Beutefuhr	Hildegard	"	"	322
S.				327	Badura	Elisabet	Kath.	Polen	327
Brückkamp	Johann	Kath.	Stpf.	335	R.				335
Berk	Karl	gottgl.	"	345	Beyard geb. Baetge	Elle	no	Stpf.	345
W.				346	Behse	Marta	"	Em.	346
Bäumert	Johann	gottgl.	Stpf.	348	K.			Em.	348
Brauns	Eduard	no	"	355	Lh.			Em.	355
Böckh	Wilhelm	gottgl.	"	394	L.				394
B.				395	Beker	Annulise	no	Stpf.	395
B.				401	Berg	Annulise	gottgl.	"	401
Berg	Johann	no	Stpf.	411	W.			Em.	411
W.				417	Berger	Hildegard	Kath.	Stpf.	417
Lh.				423	Beiß	Ruthe	no	"	423
Breihlin	Ernst	no	Stpf.	428	Lh.				428
früher von Herberg	Friedrich	"	"	442	G.				442
W.				443	Borchardt	Luette	no	Stpf.	443
W.				445	Bartholdt	Luette	"	"	445
K.				446	Branckstatter geb. Koedder	Nora	"	"	446
H.				447	Böttner	Johanna	"	"	447
Bornschein	Karl	no	Stpf.	448	H.				448
G.				452	Bröker	Luise	Kath.	Stpf.	452
Behm	Albrust	no	Stpf.	453	Beukemeyer	Luise	no	"	453
Bietmann	Ludwig	Kath.	"	465	F.				465
Braune	Rust	gottgl.	"	474	K.				474

Des Ehemannes					Der Ehefrau				
Familiennamen	Vorname	Rel.	Staatsan- gehörig- keit	Register- Nr.	früherer Familiennamen	Vorname	Rel.	Staatsan- gehörig- keit	Register- Nr.
G.				475	Böhenen	Rätfa	no.	Stpf.	475
Berenolt	Richard	no.	Stpf.	476	L.				476
Birth	Fritz	"	"	481	G.				481
Baron	Karl	gottgl.	"	485	L.			Ern.	485
Barth	Gustav	Kath.	"	487	K. geb. G.				487
Bark	Konrad	"	"	499	H. geb. W.				499
W.				500	Bündle	Grete	no.	Stpf.	500
Böttcher	Klaus	no.	Stpf.	505	Bökemann	Karla	"	"	505
Blanke	Günter	gottgl.	"	509	H.				509
Bäuer	Gesard	no.	"	515	A.			Ern.	515
B.				520	Bähr	Queda	no.	Stpf.	520
Büchel	Franz	Kath.	Stpf.	524	G.	<i>Christina Baumgart</i>			524
Bämmier	Richard	no.	"	526	L.				526
h.				528	Böll	Fugborg	no.	Stpf.	528
Beyer	Walter	no.	Stpf.	540	K.				540
K.				552	Börncke	Marjot	no.	Stpf.	552
Kr.			Ern.	558	Baun ^{geb. Golek}	Maria	K.	Stpf.	558
J.				565	Bosse	Ilse	no.	"	565
Bücher	Rudolf	no.	"	567	W.				567
no.			Ern.	587	von Bahr	<i>Ulrich Alwin Heide geb. in Mann Lüneburg</i>	no.	Stpf.	587
J.				593	Boier	Maria Hengstler	Kath.	Stpf.	593
H.				597	Behrendt	Emma Lüneburg	no.	Stpf.	597
Büggemann	August	Kath.	Stpf.	603	R.				603
no.				609	Behrendt	Fugborg, Ilse	no.	Stpf.	609
Bartholomä	Liesel	no.	Stpf.	611	A.			Ern.	611
Bornst	<i>Gundolf Hert. Karl August</i>	no.	"	616	G.			Ern.	616
H.				618	Blawat	<i>Julian Koppin Hengstler</i>	Kath.	Stpf.	618
G.				619	Bozah	Ilse	"	"	619

Des Ehemannes					Der Ehefrau				
Familienname	Vorname	Rel.	Staatsan- gehörig- keit	Register- Nr.	früherer Familienname	Vorname	Rel.	Staatsan- gehörig- keit	Regi- N
B ^c			<u>erm.</u>	161	Clansen	Anna Maria	no	<u>Stpf.</u>	161
G.			<u>erm.</u>	174	Cornelsen	geb. Jung	no	"	174
W.				189	Cramercki	Luisa	no	"	189
Conrad	Hermann	no	<u>Stpf.</u>	198	B ^c				198
Corves	Friedr.	no	"	229	L. H.				229
F.				282	Carl	Thomgard	no	<u>Stpf.</u>	282
Clas	Georg	no	<u>Stpf.</u>	328	G.			<u>erm.</u>	328
Calwin	Fritz	no	<u>Stpf.</u>	401	B ^c				401
Cammir	Ernst	no	"	408	G.				408

D

Des Ehemannes					Der Ehefrau				
Familiennamen	Vorname	Rel.	Staatsan- gehörig- keit	Register- Nr.	früherer Familiennamen	Vorname	Rel.	Staatsan- gehörig- keit	Register- Nr.
Sch.			<u>Em.</u>	12	Dilewka	^{Getrud} Ufala Grotz	W.	St.	12
H.				20	Diedrich	Kundlap	"	"	20
H.				24	Dinke	^{St.} Irongitte Wimmer	"	"	24
L.				29	Dietrich	^{St.} Getrud Ufala	"	"	29
L.				31	Dittmann	^{St.} Janna Palmar	"	"	31
Dittlerbrandt	Karl Friedrich	W.	St.	39	F.				39
G.				43	Droge	^{St.} Sophie Ottilia	"	"	43
G.				45	Dänschel	^{St.} Charlotte	"	"	45
Doberschütz	Albert Otto	Stgl.	"	58	F. +				58
H.				95	Driker	Wolffna	W.	Stgl.	95
H.				108	Dronker	Almanna	"	"	108
Dorow	Alfred	W.	Stgl.	116	R.				116
G.				146	Dahlbörny	Kurtz	W.	Stgl.	146
Dietrich	Felix	Stgl.	Stgl.	155	G.				155
H.				158	Dürwilen	Gusta	W.	Stgl.	158
F.				181	Darnstadt	Getrud	W.	"	181
N.				195	Dehl	Reckant	W.	"	195
B.				205	Dähne	Ufala	W.	"	205
Dorve	Josephine	W.	Stgl.	210	L.				210
G.				218	^{von Dinnert} geb. von Grindell	Hildegard	W.	Stgl.	218
G.				220	^{Drechsler} geb. Röver	Leipabatz	W.	"	220
Dorow	Helmut	W.	Stgl.	222	F.				222
Düske	Joseph	W.	"	231	L.				231
Dürve	Robert	W.	"	242	F.				242
Doss	Marie Josephine	W.	Stgl.	251	v. Lh.				251
Duis	Johann	Stgl.	Stgl.	269	H.				269
Drofs	Joseph	W.	"	297	H.				297
M.				339	Domogalski	Getrud	W.	Stgl.	339
Dorka	Ernst	W.	Stgl.	357	G.				357

Des Ehemannes					Der Ehefrau				
Familienname	Vorname	Rel.	Staatsan- gehörig- keit	Register- Nr.	früherer Familienname	Vorname	Rel.	Staatsan- gehörig- keit	Register- Nr.
H.				359	Droba	Anna	Kath.	Stpf.	359
St.				379	Drausirke	Emma	ev.	"	379
T.				400	Dölsmann	Anna	"	"	400
L.				414	Lünke	Helga	"	"	414
K.				416	Deistler	Martha	"	"	416
Degen	Hugo	ev.	Stpf.	420	G.			ern.	420
R.				432	Düring	Ruth	ev.	Stpf.	432
Lh.				433	Dransfeld	Gisela	"	ern.	433
St.				440	Dornstädt	Marion	"	"	440
Dihle	Loffar	ev.	Stpf.	449	P.				449
K.			ern.	455	Dänhardt	Marlene	ev.	Stpf.	455
W.				470	Domasirke	Rosa	"	"	470
F.				494	Denker	Germin	"	"	494
Doll	Ruth Fried Fritz Ludwig	ev.	Stpf.	496	K.			ern.	496
Drewitz	Germin	"	"	532	S.				532
J.				535	Dorn	Helene	Kath.	Stpf.	535
J.				539	Deritz	Charlotte	R.	Stpf.	539
Dittwald	Karl Ruth Paul	ev.	dtsh.	574	H.				574
Blabka	Loffar / Johann Günther	ev.	Stpf.	572	S.			ern.	572
Dittwald	Karl Ruth Karl	ev.	dtsh.	574	H.				574
Prescher	Albert Karl	ev.	Stpf.	578	Sch.				576
Derise	Rudi Paul	ev.	Stpf.	575	Dannöhl	Frida	ev.	Stpf.	579
L.				596	m.				595
Deerberg	Wilhelm Rudolf	ev.	ern. Stpf.	630	Dittmann	Frida Pauline	ev.	Stpf.	596
					W.				630

Des Ehemannes

Der Ehefrau

Familienname	Vorname	Rel.	Staatsan- gehörig- keit	Register- Nr.	früherer Familienname	Vorname	Rel.	Staatsan- gehörig- keit	Register- Nr.
B.				6	Engel	Frieda Giltigand Magdalena Giltigand	u. St.		6
v. Zickstedt	Gross Gustav			35	Sch. geb. J.				35
Zigang	Malter			49	B. geb. O.				49
Zindedel	Karl			65	P.				65
Zoe	Graf			69	B.				69
Z.				73	Zibner	ganz Charlotte			73
Ziser	Christoph			124	Fr.				124
Z.				153	Ziser	Margaretha			153
Zorn	Rudolf			174	b. geb. J.				174
Zornmann	Rudolf			218	v. D. geb. v. G.	Hildegard			218
Z.				245	Zerkert	Ludwig			245
de Z.				256	Zilers	Justus			256
Z.				262	Zwersleben	Anna			262
Z.				279	Zichwede	Hildegard			279
Z.				290	Zichel	Julia			290
Zengelke	Rudolf			293	Z.				293
Zeriksson	Karl			294	Z.				294
Z.				306	Zengel	Hildegard			306
Zornmann	Reinhold			354	Z.				354
Zesäfer	Rudolf			383	Z.				383
Z.				385	Zoger	Justus			385
Z.				410	Zosner geb. Schulz	Wilhelmine			410
Z.				444	Zosner	Anna			444
Zospig	Karl			477	Z.				477
Zschmann	Ludwig			488	Z. geb. T.				488
Zsicker	Joseph			491	Z.				491
Zwersleben	Otto			518	Z.				518
Z.				524	Zogner	Justus			524
Z.				533	Zinschütz	Anna			533

E

Des Ehemannes					Der Ehefrau				
Familienname	Vorname	Rel.	Staatsan- gehörig- keit	Register- Nr.	früherer Familienname	Vorname	Rel.	Staatsan- gehörig- keit	Register- Nr.
G.				33	Frankke	Anna Marthe w. St.			33
Förstler	Karl	<u>ern.</u> m.	Stf.	76	Z.				76
F.				82	Finkel	Alion	m.	Stf.	82
Frelse	Fronz	m.	Stf.	99	K.				99
K.			<u>ern.</u>	106	Förner	Martha	w.	Stf.	106
h.				117	Flohr	Alw	m.	"	117
G.				124	Frühfahrt	Annaliese	"	"	124
Feldner	Karl	m.	Stf.	141	L.				141
K.				143	Felitz	Friedgard	m.	Stf.	143
Foth	Karl	w.	Stf.	164	Franke	Eliff	"	"	164
Fleischer	Adrian	w.	"	173	J.	Lara	"	"	173
Faber	Hans	w.	"	177	W.				177
Fehlow	Wilhelm	w.	"	181	D.				181
Felske	Mag	w.	"	192	H.				192
H.				193	Franke	Leipold	w.	Stf.	193
Franken	Lars	w.	Stf.	272	J.				272
Fredersdorf	Josin	w.	"	278	P.				278
H.			<u>ern.</u>	280	Freidank	Margarete	m.	Stf.	<u>280</u>
Frischer	Karl	w.	Stf.	282	C.				282
Fischer	Hans	"	"	310	R.				310
Fiedler	Helmut	"	"	349	H.				349
Friedrichs	Hilmar	w.	Stf.	364	K.				364
W.				373	Frenzel	Fugaburg	w.	Stf.	373
H.				384	Fitzke	Elise	w.	Stf.	384
Fäustmann	Mag	w.	Stf.	398	K.				398
R.				399	Fischer	Guda	w.	Stf.	399
Franzel	Walter	w.	Stf.	403	M.			<u>ern.</u>	403
Fritsche	Wilhelm	"	"	413	h.				413
h.				438	Fester	Anna	w.	Stf.	438

F

Des Ehemannes					Der Ehefrau				
Familienname	Vorname	Rel.	Staatsan- gehörig- keit	Register- Nr.	früherer Familienname	Vorname	Rel.	Staatsan- gehörig- keit	Register- Nr.
B.				465	Fischer	Marianne	wo	Stpf.	465
Fieberg	Gertrud	wo	Stpf.	469	K.				469
o.				477	Franzkowski	ella	wo	Stpf.	477
No.				484	Fürstenberg	Leop.	wo	"	484
Fredenhagen	Ludwig	wo	Stpf.	494	D.				494
Farnbacher	Alfred	"	"	497	Z.				497
Fitzler	Hilli	"	Ern.	508	S.				508
Finke	Rüst	"	"	513	K.				513
von Firscher	Heinz	"	"	527	St.				527
g.				536	Fest	Käthe	wo	Stpf.	536
D.			Ern.	572	Fritz	Josephine ^{frider}	wo	Stpf.	572
Grenzel	Heinz ^{Kind} Hermann	wo	Stpf.	583	Sch.				583
Fischer	Heinz Georg	wo	Ern.	614	o.				614
Gronow	Heinz ^{Kind} Rudolf	Kath.	Ern.	628	g.				628

Des Ehemannes

Der Ehefrau

Familienname	Vorname	Rel.	Staatsan- gehörig- keit	Register- Nr.	früherer Familienname	Vorname	Rel.	Staatsan- gehörig- keit	Register- Nr.
Gensicke	Georg Paul	nr.	St.	2	K.				2
H.				7	Lwom	Maria	beg.	St.	7
P.				10	Großmamm	Therese	"	"	10
Göhler	Ludwig Rudolf	"	"	13	W.				13
P.				14	Grabert	Margot	"	"	14
Gelbner	Rudolf Fritz	"	"	33	F				33
H.				37	Grabner	Luise	"	"	37
Günther	Karl Alfred	"	"	43	P.				43
K.				53	Gragen	Maria Filibert Anna	"	"	53
P.				64	Großmamm	Anna Maria	"	"	64
Gehardt	Karl Moritz	"	"	72	R.				72
Georgi	Friedrich	"	"	77	v. O.				77
Grünig	Max	nr.	St.	81	Lh.				81
P.				88	Gaffron	Ema	nr.	St.	88
Griener	Ernst	St.	St.	93	F.				93
Grotzer	August	nr.	"	100	L. geh. L.				100
Glaser	August	"	"	105	L.				105
P.				110	Golda	Gertrud	nr.	St.	110
Gühl	Arthur	gültl.	St.	114	P.				114
Gierke	Ernst	"	"	120	Lh.				120
Gerlich	Ernst	nr.	"	136	Lh.				136
Gielnick	Georg	"	"	146	P.				146
P.				155	Heisemann	Margarete	St.	St.	155
P.				159	Heiffenhagen	Luise	nr.	"	159
H.				163	Hügler	Luise	nr.	"	163
P.				166	Hinkel	Maria	nr.	"	166
Gottschalk	Ernst	nr.	St.	169	P. +				169
H.				171	Grabe	Margarete	nr.	St.	171
van Grönhagen	Yosi (Georg)	gültl.	Land	178	N.				178

G

Des Ehemannes					Der Ehefrau					Fam
Familienname	Vorname	Rel.	Staatsan- gehörig- keit	Register- Nr.	früherer Familienname	Vorname	Rel.	Staatsan- gehörig- keit	Register- Nr.	Fam
Güdel	Lutz	w.	Stpf.	220	D. geb. R.				220	
v. K.				225	Gebauer	Alina	w.	Stpf.	225	
Gilmer	Rudolf	w.	Stpf.	235	Gise	elli	w.	"	235	
B.			ern.	237	Gofse	Liplotte	w.	"	237	
Gehlhaar	Risard	^{glan- brun- lob}	Stpf.	243	B.		^{glan- brun- lob}	"	243	
Gebert	Giuffar	w.	"	245	G.				245	
H.				252	Grasemann	Engborg	w.	Stpf.	252	
L.				254	Gold	hatter	w.	"	254	
Gise	hant	w.	Stpf.	259	K.				259	
Geiersbach	Gejard	w.	"	260	R.				260	
Goldhorn	Kaul	w.	"	276	P.				276	
Gleich	hing	gottpf.	"	300	B.			ern.	300	
Grallert	Konus	w.	Stpf.	312	B.				312	
O.				317	van Groenenbergh geb. Appelboom	Anna Margaretha Cela	Kath.	Kinder- lande	317	
Görbig	Rint	w.	Stpf.	318	B.				318	
Günther	Lutz	"	"	320	K.				320	
P.				323	Grabisch	Elfr	Kath.	Stpf.	323	
G.				328	Ginster	friska	w.	"	328	
P.				331	Grossgerge	Leinsild	"	"	331	
Günke	Willi	w.	Stpf.	337	G.			ern.	337	
D.				357	Genselein	Wally	w.	Stpf.	357	
L.				374	Kiesel geb. Güng	Maria	Kath.	"	374	
O.				382	Gronau	Elfr	w.	"	382	
Grünheim	Artur	w.	Stpf.	419	L.				419	
D.			ern.	420	Gärtner	Margarate	w.	Stpf.	420	
A.				426	Groppe	Elisabeth	Kath.	"	426	
Gebert	Konil	w.	Stpf.	427	L.				427	
Grosser	Max	Kath.	"	429	K. geb. Loh.				429	
Grünwald	Alford	w.	"	452	B.				452	

Des Ehemannes					Der Ehefrau					
ster- r.	Familienname	Vorname	Rel.	Staatsan- gehörig- keit	Fam.- Buch Nr.	früherer Familienname	Vorname	Rel.	Staatsan- gehörig- keit	Fam.- Buch Nr.
0	Grünert	Gustav	ev.	Stpf.	467	Th.				467
5	Gast	Frau	"	"	468	Jb.				468
5	Grütmacher	Helm	"	"	473	L.				473
7	Großmann	Pauline	"	"	475	B.				475
3	L.				479	Genesheimer	Fritta Sophie Frau	ev.	Stpf.	479
5	B.				481	Goritzke	Martha	"	"	481
2	Graschhoff	Pauline	ev.	Stpf.	490	P.			ern.	490
4	Grosche	Karl	gottgl.	"	511	W.				511
9	Griebschütz	Lieselotte	ev.	"	517	Griebschütz	Lieselotte	ev.	Stpf.	517
0	Geitner	Klaus	ev.	Stpf.	536	F.				536
6	Grauer	Frieda			539	Grauer	Frieda	ev.	Stpf.	539
0	Graschhoff	Harald	ev.	Stpf.	541	W. v. B.				541
2	Gelshoff	Joseph	ev.	Stpf.	573	M.				573
2	H. B.				575	Grunhel	Elly Anna	ev.	Stpf.	575
7	Goese	Otto August	ev.	Stpf.	578	H.			ern.	578
8	G.				581	Gargarek	Julia	ev.	Stpf.	581
0	B.				584	Germing	Charlotte Alice	ev.	Stpf.	584
3	Groger	Walter	ev.	Stpf.	588	N.				588
8	H.				601	Gronsel	Julia	ev.	Stpf.	601
31	Großmann	Karl Friedrich	ev.	Stpf.	615	S.				615
37	B.				616	Graz	Amalie Käthe	ev.	Stpf.	616
7	Gebert	Ernst	ev.	Stpf.	617	K.				617
4	Gleis	Friedrich	ev.	"	619	B.				619
2	G.				628	Ganger	Margarete Gustav	ev.	Stpf.	628
9	Größe	Walter	ev.	Stpf.	629	H.				629
0	B. v. Sch.				442	Goldschmidt	Lucie	ev.	Stpf.	442

Des Ehemannes					Der Ehefrau				
Familienname	Vorname	Rel.	Staatsan- gehörig- keit	Register- Nr.	früherer Familienname	Vorname	Rel.	Staatsan- gehörig- keit	Register- Nr.
Hagenmeier	^{Joh. b.} Alfred	m.	st.	7	G.				7
H.				17	Hansen	Margdalena	m.	st.	17
Heinzelmann	Ernst	"	"	19	P.				19
Henseler	Jan	"	"	20	D.				20
H.				27	Haller	Anton Frangard	"	"	27
M.				32	Hammerich	^{Julia Marg. Frangard} Wilh. Olga	"	"	32
Hoffmann	Anton Georg	"	"	37	G.				37
H.				44	Heidmann	^{Marie Mathilla Gudwig} August	"	"	44
Heise	^{Alexander} Anton	"	"	51	L.				51
Hering	^{Max} August	"	"	52	K.			ern.	52
H.				56	Hill	Anna Sophie			56
L.				57	Heim	Maria Anna			57
R.				59	Hahn	Anna Flor			59
R.				63	Herberg	Anna Kofalin			63
Heinrich	^{Karl} Rudolf	"	"	73	G.			ern.	73
H.				85	Hartmann	Frangard	m.	stf.	85
P.				87	Huber	Frankiska	stf.	"	87
Hirsh	Karl	m.	stf.	92	L.				92
Heise	Jan	"	"	95	D.				95
Herrh	Jan	"	"	97	H.				97
Helbig	Phil	"	"	101	H.				101
Z.				102	Heilbronn	Mathilda	m.	stf.	102
Hornbold	Alwin	m.	stf.	108	D.				108
Hauspate	Philipp	stf.	"	111	W.				111
H.				112	Herrmann	Wpala	stf.	stf.	112
von der Heyde	Guiny	m.	stf.	115	v. Fr.				115
H.				118	Habisch	Elm	m.	stf.	118
H.				126	Haark	Lea	"	"	126
H.				132	Hoyerzsh.	Leonor	stf.	ern.	132

H

Des Ehemannes					Der Ehefrau				
Familienname	Vorname	Rel.	Staatsan- gehörig- keit	Register- Nr.	früherer Familienname	Vorname	Rel.	Staatsan- gehörig- keit	Register- Nr.
Hoffmann	Johann-Adolph	mit	religiös	184	L.				184
L.				138	Hübner	Johann	mit	religiös	138
Harriß	Vincent	mit	religiös	142	U.			<u>religiös</u>	142
K.				145	Hilpert	Anna Maria	mit	religiös	145
Schmitz	Johann	mit	religiös	144	V.				148
W.			<u>religiös</u>	150	Flaessel	Kunig	mit	religiös	150
Hühner	Anton	mit	religiös	152	Lh.				152
Hoffmann	Gottlieb Matthias	mit	"	163	L. geb. L.				163
Lh.				170	Hanke	Hedwig	mit	religiös	170
Haupt	Ernst	mit	religiös	171	G.			<u>religiös</u>	171
M.-R.				188	Horn	Georg	mit	religiös	188
F.				192	Helmer	Lotte	mit	"	192
Hörig	Ernst	mit	religiös	193	F.				193
Hirseker	Walter	mit	"	197	M.				197
Hermeyer	Robert	mit	"	226	Lh.				226
Hinger	Walter	mit	"	230	B.			<u>religiös</u>	230
von Hoch	Reinhold	mit	religiös	244	M.				244
K.				257	Herrmann	Luise	mit	religiös	257
L.				269	Hilster	Hildegard	mit	religiös	269
Hempel	Alfons	mit	religiös	280	F.			<u>religiös</u>	280
Hause	Ernst	mit	religiös	284	B.				284
D.				297	Hoffmann	Leopold	mit	religiös	297
Hoffmann	Vincent	mit	religiös	299	P.				299
P.				314	Hoyer	Hildegard	mit	religiös	314
Heinrich	Ernst	mit	religiös	322	B.				322
G.				337	Herke	Hildegard	mit	religiös	337
H.				341	Hentschel	Gertrud	mit	"	341
Lh.				342	Heinrich	Henriette	mit	"	342
F.				349	Herrmann	Charlotte	"	"	349

Des Ehemannes					Der Ehefrau				
Familienname	Vorname	Rel.	Staatsan- gehörig- keit	Register- Nr.	früherer Familienname	Vorname	Rel.	Staatsan- gehörig- keit	Register- Nr.
S.				351	Kaake +	Luika	no.	Stpf.	351
G.				354	Halfpap	Grete	"	"	354
Hornke	Gerst	gottgl.	Stpf.	359	D.				359
Harmony	Wunst	no.	"	369	W.			km.	369
A.				370	Hoppe	Livia	no.	Stpf.	370
K.				371	Herich	Therlotte	"	"	371
Habermann	Fernz	no.	Stpf.	380	L. geb. Z.				380
G.				383	Heise	Anna	no.	Stpf.	383
Höring	Gerst	gottgl.	Stpf.	384	F. geb. H.				384
Harnisch	Luise	no.	"	387	L.				387
Hiller	Gerst	Kauf.	"	393	W.				393
L.h.				424	Haupt	Martta	no.	Stpf.	424
B. v. L.h.				442	Goldschmidt	Livia	"	"	442
Harmony	Rudolf	no.	Stpf.	447	B.				447
B.				448	Herold	Elisab.	no.	Stpf.	448
W.				460	Herrig	Marie	Kauf.	"	460
F.				464	Heise geb. Wesling	Gertrud	no.	"	464
G.				468	Herl				468
M.				471	Hörtel	Käte	no.	Stpf.	471
Hindlerer	Ronald	no.	Stpf.	480	K.				480
K.			km.	482	Hakenberg	Emilie	Kauf.	Stpf.	482
P.				483	Hobüsch	Liselotte	gottgl.	km.	483
B.				509	Hornig	Gertrud	no.	"	509
Hoch	Wilhelm	Kauf.	Stpf.	523	K.				523
M.				531	Hübel	Elisab. ^{Marta}	no.	Stpf.	531
K.				537	Herrforth	Lara	"	"	537
Herrmann	Vigfried	no.	Stpf.	556	Harms	Liselotte	"	km.	556
F.				557	Hoffmann	Martta	gottgl.	"	557
D.				574	Hirsehorn	Gertrud, Anna	no.	Stpf.	574

Des Ehemannes

Der Ehefrau

Familienname	Vorname	Rel.	Staatsan- gehörig- keit	Register- Nr.	früherer Familienname	Vorname	Rel.	Staatsan- gehörig- keit	Register- Nr.
L.				577	Ling	Gunda Greta Hanka Grunsa	no.	Stpf	577
G.			Em.	578	Hemming	Elisav. Elisabeth	'	"	578
Himmel	Wili. Otto	no.	Stpf	591	Sch.				591
Hanke	Altefrucht Gerd	no.	Stpf	597	B.				597
Horowski	Anders	Kauf.	Stpf	601	G.				601
Hecht	Anton Hans Georg	gottgl.	Stpf	608	P.				608
W.				610	Häsmor	Elfr. Gertrud	no.	Stpf	610
J.				613	Heinrich	Frída Anders Elfr.	no.	Stpf	613
Hintz	Georg, Hermann	Kauf.	Stpf	618	B.				618
Xk.				191	Hoffmann geb. Schlager	Adelheid Kar. selbst füllhaus	no.	Stpf.	191

Des Ehemannes

Der Ehefrau

Familienname	Vorname	Rel.	Staatsan- gehörig- keit	Register- Nr.	früherer Familienname	Vorname	Rel.	Staatsan- gehörig- keit	Register- Nr.
Jarius	Inge mit Erbinamen	w.	St.	34	L.	Minna Jungend			34
M.				42	Lerloben	Antje Junitta	w.	St.	42
M.				46	Johr	Louise Jva	"	"	46
Fimm	nigeln Paul Fritz	"	"	55	K				55
M.				86	Jüny	Ljiljaloff	gottgl.	Stf.	86
P.			Em.	89	Jasilke	Ljilbjan	w.	"	89
H.				92	Jahn	Fra	"	"	92
				93	Jendrikij	Mariuljka	"	"	93
Jegodta	Frimvif	w.	Stf.	133	St.				133
F.				141	Jankowitki	Ljucior	Stf.	Stf.	141
K.			Em.	179	Jahns	Justriid	gottgl.	"	179
Fakubaschts	Rifard	w.	Stf.	204	P.				204
L.			Em.	242	Fohie	Konla	w.	Danzig	242
F.				304	Fentsch	Ritf	w.	Stf.	304
Fanehter	Franz	Kaff.	Stf.	381	K.				381
Fakobi	Leime	"	"	388	K.				388
K.				391	Fackson	Margarete	w.	Stf.	391
M.				418	Foester	Blare	"	"	418
Fürisch	Rifard	w.	Stf.	451	L. +				451
Faffke	Fritz	gottgl.	"	456	P.				456
Filmann	Kaul	w.	"	457	Sp. gb. Lh.				457
Farobi	Walter	"	"	461	K.				461
Fudis	Willi	gottgl.	"	464	Heise gb. Wuhig				464
Fohann	Warp	"	"	538	P.				538
S.				542	Freek	Marie	Kaff.	Stf.	542
Flling	Wolfr	gottgl.	Stf.	557	H.				557
Inguann	Alto Willik Kaufmann	w.	Stf.	579	D.				579
Juds	Willi Kaufmann	gottgl.	"	589	K.				589
Jertschat	Wilhelm faub Albert	w.	"	593	P.				593

J

Des Ehemannes					Der Ehefrau				
Familiennamen	Vorname	Rel.	Staatsangehörigkeit	Register-Nr.	früherer Familiennamen	Vorname	Rel.	Staatsangehörigkeit	Register-Nr.
G.				2	Küdling	^{Elfe} Elfe Janna	m.	H.	2
Klose	Karl Alfred Otto	m.	H.	4	B.				4
Kallreider	^{Johann} Johann Joseph	"	"	5	B.				5
W.				8	Knaack	^{Johanna} Johanna	"	"	8
L.				9	Kaufmann	Anna Koroffa	"	"	9
Kortbals	Wilhelm Ernst	"	"	17	H.				17
B.				22	Klein	Fra	"	"	22
Kroiss	Jung Hugo	plgl.	"	27	H.				27
Kühl	Ernst Friedrich	"	"	41	P.				41
Kühlwein	Ernst Adolf	m.	"	44	H.				44
H.				52	Koel	Lronora	"	"	52
Kühn	Karl Robert	plgl.	"	53	G.			<u>Lern.</u>	53
Klarck	Alfred Gustav	m.	"	54	A.				54
D.				58	Jelenke	Johanna	"	"	58
Kaminski	Alfred Josef	"	"	63	H.				63
Krause	Walter Wilh. Jung u.	"	"	66	P.				66
S.				67	Klein	Sora	"	"	67
König	Karl Otto	plgl.	"	71	P.				71
König W.				<u>Lern.</u> 79	König geb. Heider	Marin	m.	plgl.	79
Kulow	Ludwig	m.	plgl.	80	M. geb. F.			<u>Lern.</u>	80
Kügler	Haltmar	"	"	85	H.				85
Kutschner	Johann	plgl.	"	94	Kurtz	Kurtz	m.	plgl.	94
H.				97	Kell	Annaliese	"	"	97
Fr.				99	Korb	Kornelia	"	"	99
Kuloff	Johann	m.	plgl.	106	F.			<u>Lern.</u>	106
Kutschke	Alfred	"	"	112	H.			<u>Lern.</u>	112
v. d. H.				115	von Trautwitz	Fugenberg	m.	plgl.	115
Kittel	Otto	plgl.	plgl.	119	J.				119
Kimbe	Rudolf	plgl.	"	132	H. geb. Lu.				132

K

Des Ehemannes					Der Ehefrau				
Familienname	Vorname	Rel.	Staatsan- gehörig- keit	Register- Nr.	früherer Familienname	Vorname	Rel.	Staatsan- gehörig- keit	Register- Nr.
L.				140	Kleinwort	Justina	w.	Stpf.	140
Köpinow	Gant	w.	Stpf.	143	F.				143
Küjath	Günter	"	"	145	H.				145
W.				172	Kessler	Rosa	w.	Stpf.	172
Kogel	Fritz	w.	Stpf.	182	W.				182
Krupinski	Rüst	gottgl.	"	183	Kasner	Riitta-Maria	w.	Stpf.	183
Kring	Ludwig	w.	"	186	L.				186
Kühn	^{tot erklärt} Hubert	w.	"	206	Hr.				206
Koepsel	Fruß	w.	"	211	K.				211
St.				213	Karl	Margarete Helena	w.	Stpf.	213
Kirsch	Richard	w.	Stpf.	216	B.			<u>ern.</u>	216
Küter	Willy	w.	"	221	M.				221
K.				223	Käbitzer	Elfriede	Kath.	Stpf.	223
Kaiser	<u>ern.</u> Inalter	gottgl.	Stpf.	232	Kregel	Hildegard	w.	<u>ern.</u>	232
Kofahl	August	w.	"	233	M.			<u>ern.</u>	233
Krüger	Anton	Kath.	"	236	A.				236
Kündel	Kudolf	w.	"	253	M.				253
Keller	Bernst	"	"	257	H.				257
Krauß	Josef	w.	"	258	P.				258
Krumh	Walter	"	"	263	F.				263
Krautz	Fant	"	"	267	H. geb. Pl.				267
M.				271	Kollmann geb.	Doppia	geb. Wismar		271
F.				273	Kumpf	Maria	Stpf. Stpf.		273
B.				274	Krause	Anneline	w.	"	274
Klegin	Grasard	w.	Stpf.	275	L.			<u>ern.</u>	275
Kühne	Rud.	w.	"	279	G.				279
Kieffer	Rud. Wrona	"	"	281	B.				281
F.				287	Kleins geb. Uckermark	Emma	w.	Stpf.	287
v. L.				292	Kissler	Leop.	"	"	292

Des Ehemannes					Der Ehefrau				
Familienname	Vorname	Rel.	Staatsan- gehörig- keit	Register- Nr.	früherer Familienname	Vorname	Rel.	Staatsan- gehörig- keit	Register- Nr.
S.				293	Kowalczyk	Konstantin	Kath.	Polen	293
P.				296	Kern	Leop.	ev.	Östf.	296
Krieger	Ernst	ev.	Östf.	307	R.				307
Krüskke	Paul	"	"	309	Kapain	Margaretha	Kath.	Östf.	309
Knaiseider	Rudolf	gottgl.	Östf.	316	Kumbier	Juda	ev.	<u>Err.</u>	316
Krauschneider	Ernst	ev.	"	319	P.				319
G.				320	Korkhaus	Juda	ev.	Östf.	320
W.				325	Kuntz	Anna	"	"	325
Kütke	Leopold	gottgl.	Östf.	332	Kolbow	Leopold	"	"	332
W.			<u>err.</u>	336	Kapsch	Jungfer	"	"	336
Sh.			<u>err.</u>	338	Kühlow	Leop.	"	"	338
Kowalski	Leopold	ev.	Östf.	341	H.				341
W.				343	Ketel	Kata	gottgl.	Östf.	343
Sh.			<u>err.</u>	344	Kaldenbach	Leopold	ev.	"	344
B.			<u>err.</u>	348	Kany	Margaretha	gottgl.	"	348
M.				353	Kant	Frider	ev.	"	353
Krug	Leopold	ev.	Östf.	358	W.				358
F.				364	Klemm	Leopold	Kath.	Östf.	364
Kirkheim	Ernst	gottgl.	Östf.	366	L.				366
Kühn	Ernst	ev.	"	367	A.				367
Kelch	Paul	"	"	371	H.				371
M.				372	Küll	Leopold	gottgl.	Östf.	372
F.				388	Kittner	Leopold	ev.	"	388
König	Carl	ev.	Östf.	391	F.				391
Kostyra	Ernst	Kath.	"	392	W.				392
Klath	Leopold	ev.	"	396	W.				396
F.				398	Klotz	Anna	ev.	Östf.	398
W.				405	Knist	Marta	ev.	"	405
Kapsler	Rudolf	ev.	Östf.	407	v.R. g. B.			<u>err.</u>	407

Des Ehemannes					Der Ehefrau				
Familienname	Vorname	Rel.	Staatsan- gehörig- keit	Register- Nr.	früherer Familienname	Vorname	Rel.	Staatsan- gehörig- keit	Register- Nr.
Kochmann	Grovy	no.	Stpf.	409	L.				409
Kleinesfeld	Karl	gottgl.	"	412	V. geb. Biederen				412
Köller	Ernst	no.	"	415	Kobus	Luise	no.	Stpf.	415
Kühl	Ernst	"	"	416	D.				416
Korn	Martin	kath.	"	422	J.				422
L.				429	Krause geb. Schmitt	Elisabeth	gottgl.	Stpf.	429
P.			ern.	430	Kramm	Leise	no.	"	430
Künzel	Robert	no.	Stpf.	431	P.			ern.	431
No.				434	Kadolph	Maria	no.	Stpf.	434
Klemm	Franz	no.	Stpf.	436	Kienitz	Luise	"	"	436
Kaps	Helmut	"	"	437	P.				437
Kühne	Max	"	"	441	S.			ern.	441
Klenke	Franz	"	"	446	B. geb. R.			ern.	446
No.				454	Köbe	Marta	no.	Stpf.	454
Kopelke	Welf Dietrich	gottgl.	Stpf.	455	D.			ern.	455
F.				461	Kürek	Annemaria	no.	Stpf.	461
Kübale	Rust	no.	Stpf.	466	P.			ern.	466
F.				469	Krause	Paulina	no.	Stpf.	469
B.				474	Kasig	Edith	"	"	474
Kirch	Johann	kath.	Stpf.	482				ern.	482
B.				487	Klebe geb. Ender	Gertrud	no.	Stpf.	487
Lh.				489	Kühl	Wesula	"	"	489
Lh.				492	Künze geb. Rünzka	Johanna	"	"	492
Knabe	Hinz	gottgl.	Stpf.	493	Karow	Grete	no.	"	493
Krisch	Hilbert	no.	"	498	Krensel	Maria	"	ern.	498
Koch	Johann	"	"	502	S.				502
Lh.				512	Kaufmann	Paula	no.	Stpf.	512
F.				513	Kropf	Elisabeth	"	"	513
L.				518	Klose	Luise	gottgl.	"	518

Des Ehemannes

Der Ehefrau

Des Ehemannes					Der Ehefrau				
Familienname	Vorname	Rel.	Staatsan- gehörig- keit	Fam.- Buch Nr.	früherer Familienname	Vorname	Rel.	Staatsan- gehörig- keit	Fam.- Buch Nr.
Künze	Fritz	gottgl.	Stpf.	522	Lf.				522
H.				523	Krampe	Luftina	Rel.	Stpf.	523
Krell	Johann	no.	Stpf.	533	E.				533
Krostenitz	Alfred	"	"	539	G.				539
B.				540	Klein	Annaliese	no.	Stpf.	540
Kleemann	Edgar	gottgl.	Stpf.	549	J.				549
L.				551	Künold	Gerda	no.	Stpf.	551
Köhr	Georg	no.	Stpf.	552	B.				552
H.	Arnold	"	"	554	Kauitz geb. Klein	Ermin	gottgl.	Stpf.	554
Kries	August	no.	Stpf.	558	B. geb. G.				558
Kroll	Paul	no.	"	562	W.				562
Kiel	Ludwig	no.	"	566	R.				566
Krüger	Karl geb. Hilli	no.	Stpf.	600	M.				600
R.				605	Kasten	Elle Luise	no.	Stpf.	605
G.				617	Kutz	Elisabeth Margarethe	no.	"	617
Kleinmann	Ernst	no.	Stpf.	621	St.				621
A.				626	Kriche	Elisabeth	no.	Stpf.	626
Ruchenburg	Ernst geb. Carl	no.	Stpf.	627	St.				627
G.				629	Krüger	Annemann Margarethe	no.	Stpf.	629
Kinding	Ernst geb. Jupp	no.	Stpf.	571	P.				571
Knop	Salomon Alfred	"	mit Wirkg. v. 1.4.39	197/57	Knop geb. Leh.	Margaretha	"	mit Wirkg. v. 1.4.39	117/57

Des Ehemannes					Der Ehefrau				
Familiennamen	Vorname	Rel.	Staatsangehörigkeit	Register-Nr.	früherer Familiennamen	Vorname	Rel.	Staatsangehörigkeit	Register-Nr.
Lück	Alte Pauline	vr.	H.	1	W. geb. F.				1
Lammersen	Marie Wilhelm	Hg.	"	3	St.			lem.	3
Liebrandt	Ernst Otto	Hg.	"	9	H.				9
Lehmann	Friedrich	Hg.	"	16	H.				16
Lehmann	Friedrich	"	"	18	W. geb. W.				18
St.				23	Linde	Genevieve	vr.	"	23
Lorenz	Werner	"	"	29	H.				29
Ludner	Wilhelm	Hg.	"	31	H.				31
L.				34	Löffelbein	Maria	"	"	34
Link	Oskar	vr.	"	36	H.				36
H.				51	Lucas	Maria	"	"	51
Lindner	Willy	"	"	57	H.				57
L.		lem.		100	Lange	Luise	Hg.	Hg.	100
Lehner	Johann	Hg.	Hg.	104	H.				104
H.				105	Ludwig	Luise	vr.	Hg.	105
Linke	August	Hg.	Hg.	113	H.				113
H.				134	Linke	Luise	Hg.	Hg.	134
Lettow	Albert	vr.	Hg.	138	H.				138
Legde	Ernst	"	"	140	H.				140
H.				144	Lehmann	Luise	vr.	Hg.	144
H.				149	Luise	Luise	"	"	149
Lippert				186	Lindner	Maria	"	"	186
Lippert	Anton	Hg.	Hg.	190	H.				190
Lippert	Paul	vr.	"	194	H.				194
L.				196	Lemmer	Luise	vr.	Hg.	196
Leifert	Paul	Hg.	Hg.	200	H.			lem.	200
H.				207	Lange	Luise	Hg.	Hg.	207
Linde	Johann	vr.	Hg.	209	H.				209
L.				210	Liutke	Luise	vr.	Hg.	210

L

Des Ehemannes					Der Ehefrau				
Familienname	Vorname	Rel.	Staatsangehörigkeit	Register-Nr.	früherer Familienname	Vorname	Rel.	Staatsangehörigkeit	Register-Nr.
Lange	Rolf	w.	<u>lenn</u> Dtsch.	214	Leube	Birgitta	w.	Dtsch.	214
D.				231	Lange	Lieselotta	"	"	231
Lern	Otto	w.	Dtsch.	264	H.				264
Lersten	Alfons	"	"	266	D.				266
H.			<u>lenn</u> Dtsch.	275	Lindner	Elisabeth	w.	Dtsch.	275
Lange	Karl-Heinz	w.	Dtsch.	285	M.				285
^{AD. 1900} Laer	Heinrich	"	"	292	H.				292
Lindner	Heinz	"	"	326	St.				326
Liebelt	Walter	"	"	350	Liebelt ^{mit} Kiedel	Else	w.	Dtsch.	350
Lankner	Anton	Kath.	"	374	G. geb. Günter				374
H.				380	Lasarski geb. Kürner	Elisabeth	w.	Dtsch.	380
H.				387	Liedtke	Friedrich	"	"	387
B.				394	Lang	Anna	"	"	394
Lühring	Walter	w.	Dtsch.	402	R.				402
H.				409	Lürssen	Friedrich	w.	Dtsch.	409
G.				419	Lindeqvist	Britta	"	Dänisch	419
H.				421	Liedloff	Ruth	"	Dtsch.	421
A.				425	Lötz	Maria Mathilde	Kath.	"	425
F.			<u>lenn</u> Dtsch.	451	Lojak +	Margarete	"	"	451
R.				458	Lehmann	Gertrud	gottgl.	"	458
Lapsmann	Ernst	Kath.	Dtsch.	459	F.				459
Ludwig	Ernst	w.	"	462	R.				462
Loyke	Otto	"	"	463	Tarow geb. Kuhnemann	Josephine	w.	Dtsch.	463
G.				473	Lüders	Luise	"	"	473
Lahrenauer	Ernst	w.	Dtsch.	479	G.				479
B.				485	Levebil	Oleger	Kath.	"	485
G.				491	Lange	Anna	w.	"	491
Lehmann	Walter	gottgl.	Dtsch.	519	Lück	Anna Luise	gottgl.	Dtsch.	519
Leusch	Georg	"	"	551	H.				551
Locher	Paul	w.	"	561	U.				<u>lenn</u> 561

16.

Des Ehemannes					Der Ehefrau				
Familienname	Vorname	Rel.	Staatsan- gehörig- keit	Register- Nr.	früherer Familienname	Vorname	Rel.	Staatsan- gehörig- keit	Register- Nr.
Münchmeyer	Anton	St.	St.	32	H.				32
Meißner	Anton	St.	St.	42	F.				42
Meijer	Anton	St.	St.	46	F.				46
J.				61	Metschke	Julia	St.	St.	61
Kr.				81	Mitradisyl. Füllerer	Julia	St.	St.	81
W.				83	Melchior	Lydia	St.	St.	83
Maniszewski	Anton	St.	St.	98					98
Mewes	Anton	St.	St.	128	H.				128
P.				176	Meßmann	Elis	St.	St.	176
P.				184	Mitschke	Klara	St.	St.	184
Müller	Rudolf	St.	St.	188	H.				188
H.				197	Müller	Margareta	St.	St.	197
K.				221	Meckmann	Helma	St.	St.	221
Sh.				228	Müschenk	Linda	St.	St.	228
K.				233	Masusch	Grata	St.	St.	233
K.				234	Meye	Gertrud	St.	St.	234
B.				239	Matuschek	Anna	St.	St.	239
Matuschek	Anton	St.	St.	241	H.				241
v. H.				244	Mehlifs	Paula	St.	St.	244
B.				247	Martini	Lisette	St.	St.	247
K.				253	Maas	Hildegard	St.	St.	253
de Pillas	Erman	St.	St.	256	H.				256
H.				270	Müller	Luisa	St.	St.	270
Müller +	Luit	St.	St.	271	L. y. h. S.				271
L.				285	Michaelis	Liselotte	St.	St.	285
Sh.				298	Maerwitz	Else	St.	St.	298
Malyshoff	Alexander	St.	St.	301	H.				301
H.				339	Mahlone	Hildegard	St.	St.	339
Müller	Franz	St.	St.	339	L.				339

M

Des Ehemannes					Der Ehefrau				
Familienname	Vorname	Rel.	Staatsangehörigkeit	Register-Nr.	früherer Familienname	Vorname	Rel.	Staatsangehörigkeit	Register-Nr.
Meunke	Waldemar	no.	Stpf.	^{Em} 353	K.				353
W.				360	Moldendorf	Opela	no.	Stpf.	360
S.				361	Möller	Räte	"	"	361
T.				362	Meyer	folgard	"	"	362
W.				368	Mietz	Margareta	Kaff.	"	368
Mahler	Alfred	gottgl.	Stpf.	372	K.				372
Müller	Rüst	"	"	376	W.				376
St.				377	Maass	Fels	no.	Stpf.	377
S.				390	Mühlhalsik	Fra	"	"	390
Sch				397	Müller	Ursula	"	"	397
F.				403	Maake	Charlotte	"	"	403
Mertens	Wendelin	no.	Stpf.	418	F.				418
Miethe	Max	"	"	434	K.				434
Matthes	Wolfgang	"	"	454	K.				454
Mündt	Georg	gottgl.	"	471	H.				471
Maass	Helmut	no.	"	484	F.				484
B.				499	Meyer geb. Weiss	Anna-Maria	no.	Stpf.	499
Müller	Willi	no.	Stpf.	^{Em} 501	W.				501
S.				504	Meyer geb. Freudenreich	Julwig	gottgl.	Stpf.	504
T.				514	Weissner	Gertrud	no.	Stpf.	514
Müller	Winnif	Kaff.	Stpf.	^{Em} 516	B.				516
Meier	Rudolf	gottgl.	"	520	B.				520
Müller	Winnif	no.	"	531	H.				531
Meiss	Georg	"	^{Em}	543	T.				543
Möbius	Winf	no.	Kaff.	^{Em} 546	Th.				546
St.				^{Em} 563	Möllin	Georg	no.	J.	563
Sch.				^{Em} 569	Milde	Johanna	Kaff.	Stpf.	569
G.				573	Masche	Helmi	no.	"	573
L.				580	Meissner	Feli, Hildegard	no.	Stpf.	580

17.

Des Ehemannes

Der Ehefrau

Familienname	Vorname	Rel.	Staatsan- gehörig- keit	Register- Nr.	früherer Familienname	Vorname	Rel.	Staatsan- gehörig- keit	Register- Nr.
L.				18	Kiemer geb. Wolf	Emma Joh. w.	St.		18
Y.				55	Kieslarowjke	Wanda Wit. K.	"		55
R.				78	Nette	Gueta w.	"		78
Nitzsch	Erwin	w.	Stf.	82	F.				82
Nitzsch				131	Nitzsch geb. Förber	Emma w.	Stf.		131
Nürnberg	Otto	w.	Stf.	151	J.				151
v. G.				178	Keumann	Agota w.	Stf.		178
Kühn	Albrcht	gottgl.	ERN	195	D.				195
von Kuschegyi	Karl	w.	Ungarn	225	G.				225
Kugebauer	Helmut	gottgl.	Stf.	234	M.			ERN 234	234
Kiruberg	Hindrich	w.	"	291	W.				291
Kier	Hindrich	"	ERN	302	T	ERN			302
K.				334	Kitka	Maria Luise w.	Stf.		334
Keidenbach	Rose	gottgl.	Rumänien ERN	363	Lk.				363
H.				480	Kikula	Luise w.	Stf.		480
L.			ERN	496	Kalbach	Auguste w.	"		496
S.				529	Keitel	Räte w.	"		529
Neubach	Paul	w.	J.	560	J.				560
Neubach	Maria	w.	J.	565	B.				565
G.				588	Noske	Emma w.	Stf.		588
Nitrowski	Walter Paul	w.	Stf.	604	E.				604

N

Des Ehemannes					Der Ehefrau				
Familienname	Vorname	Rel.	Staatsan- gehörig- keit	Register- Nr.	früherer Familienname	Vorname	Rel.	Staatsan- gehörig- keit	Register- Nr.
Pehlke	May Gusold Fräulein	Stg.	St.	25	Plitroch	Anna Fräulein	St.	St.	25
Stg.	W. Fräulein	Stg.	"	30	W.				30
G.				77	von Göttingen	Franz	Stg.	Stg.	77
Orlich	Martin	Stg.	Stg.	96					96
Ollig	Lust	"	"	131	W. geb. Fr.				131
Otte	Lust-Franz	Stg.	"	306	G.				306
Otto	Otward	Stg.	Stg.	317	v. G. geb. A.				317
T.				330	Otto	Leza	Stg.	Stg.	330
Oswald	Theodor	Stg.	Stg.	378	S.				378
Olbricht	Rüst	"	"	382	G.				382
G.				408	Cehme	Charlotte	Stg.	Stg.	408
Otto	Rüst	Stg.	Stg.	435	A. G.				435
S.				506	Orlowski	Marta	Stg.	Stg.	506
Osterholz	Wolfgang	Stg.	Stg.	534	W.				534

Des Ehemannes					Der Ehefrau				
Familienname	Vorname	Rel.	Staatsan- gehörig- keit	Register- Nr.	früherer Familienname	Vorname	Rel.	Staatsan- gehörig- keit	Register- Nr.
Palm	Carl Robert u.	St.		14	G.				14
L.				36	Pilgrimm	Anna Maria	St.		36
H.				41	Pelrick	Anna Maria	St.		41
G.				65	Pache	Anna Maria	"		65
H.				66	Plonka	Hildegard	"		66
H.				71	Piepenburg	Freida Ida	"		71
Pöschner	Johann	St.		87	H.		Em.		87
Pohlend	Alfons	St.		89	F.		Em.		89
O.				96	Pastorino	Luotina	St.		96
Mo.				98	Pätzle	Luisa	"		98
W.			Em.	121	Redelgeb. Kirch	Gummin	"		121
Pirker	Fritz	St.		123	W.		Em.		123
Pridat	Johann-Gummin	"		129	W.				129
Philippoff	Maximilian	St.		157	G.				157
G.				169	Plügeradt	Martina	St.		169
B.				175	Peters	Gerda	"		175
Rehmann	Carl Otto	St.		176	Mo.				176
Raland	Paul	St.		184	Mo.				184
Petter	Riist	St.		196	L.		Em.		196
S.				201	Pellenat	Halla	St.		201
St.				203	Pieper	Ruth	St.		203
F.				204	Polland	Luisa	"		204
B.				217	Pietsch	Räthe	"		217
St.				238	Passarge	Johann	"		238
G.				243	Pechold	Luisa	"		243
Pemöller	Georg	St.		255	St.				255
H.				258	Praher	Ursula	"		258
Plümper	Johann	St.		265	W.		Em.		265
G.				276	Pomer geb. Gersch.	Else	St.		276

P

Des Ehemannes					Der Ehefrau				
Familienname	Vorname	Rel.	Staatsan- gehörig- keit	Register- Nr.	früherer Familienname	Vorname	Rel.	Staatsan- gehörig- keit	Register- Nr.
P.				278	Paul	Franziska	w.	Stpf.	278
Pavelka	Josef	w.	Stpf.	296	K.				296
H.				299	Preibisch	feli	w.	Stpf.	299
Päulsen	Jarold	gottgl.	Stpf.	314	H.				314
H.				319	Palme	Lylya	w.	Stpf.	319
Pötsch	Jacob	gottgl.	Stpf.	323	G.				323
Peters	Josef	"	"	331	G.			ern.	331
Pippon	Günter	"	"	347	A.			ern.	347
Pietsch	Ernst	w.	"	389	S.				389
Paetz	Georg	"	"	395	B.				395
Pleuse	Ernst	"	"	406	A.			ern.	406
Peters	Ernst	gottgl.	"	430	K.			ern.	430
K.				ern. 431	Pöplau	Margarete	Wf.	Stpf.	431
K.				437	Peres	Lotta	w.	"	437
L.				449	Peters	Leipold	w.	"	449
F.				456	Püsch	Liebold	w.	"	456
Pasternack	Jacob	gottgl.	ern. Stpf.	483	H.				483
G.				ern. 490	Püttlitz	Gertra	w.	Stpf.	490
No.				516	Pöplau	Maria	Wf.	"	516
F.				538	Primmer	Karolina	"	"	538
Sh.				545	Pitzner	Leipold	"	"	545
Peine				553	Sh.				553
K.				571	Porepp	Anna, Liebold Wilhelm, Peter	w.	"	571
Pohl	Ernst Friedr. Ernst	w.	Stpf.	594	L.				594
W.				606	Palow	Joseph Margarete	Wf.	Stpf.	606
R.				612	Pritsching	Karolina Weseler, Friedrich	w.	"	612

Des Ehemannes					Der Ehefrau				
Familiennamen	Vorname	Rel.	Staatsangehörigkeit	Register-Nr.	früherer Familiennamen	Vorname	Rel.	Staatsangehörigkeit	Register-Nr.
Reiche	Gustav Adolf	vs.	St.	59	H.				59
A.				70	Racki	Isokordja	glor	St.	70
G.				72	Rasat	Anton	Wirtka	"	72
Rothe	Gymnast	glf.	Mf.	78	N.				78
Reinshagen	Ernst	Wf.	"	88	G.				88
Z.				103	Poloff	Giltinger	ml.	Mf.	103
Rinker	Emil	vs.	St.	109	v. J.				109
G.				114	Riehl	Luisa	ml.	Mf.	114
D.				116	Reincke	Elm	"	"	116
M.				128	Reiser	Martha	Wf.	"	128
Raimann	Anton	ml.	Mf.	137	Rathke	Lutter	Wf.	ml.	137
Rerkeweg	Ernst	"	"	139	Roth	Ernst	"	"	139
Richter	Adolf	"	"	153	G.				153
Rehders	Ernst	"	"	161	G.				161
Röndorf	Ernst	Wf.	"	166	G.				166
B.				185	Rathmann	Margarete	vs.	"	185
B.				199	Rauschenbach	Hildegard	vs.	"	199
L.				200	Rarki	Elza	vs.	"	200
K.				211	Richter	Ulla	vs.	"	211
Reh	Ernst	vs.	Mf.	223	H.				223
M.				241	Rahl	Anna	Wf.	Mf.	241
B.				240	Riekel	Ernst	vs.	"	240
G.				260	Ritschel	Martha	vs.	"	260
L.				266	Rensig	Elm	"	"	266
Richter	Ernst	vs.	Mf.	277	Radomski	Ernst	vs.	Mf.	277
H.				284	Roth	Luise	"	"	284
L.				288	Richter	Ernst	Wf.	Mf.	288
G.				294	Rösner	Karl	vs.	"	294
Rehse	Ernst	vs.	Mf.	305	B.				305

R

Des Ehemannes					Der Ehefrau				
Familienname	Vorname	Rel.	Staatsan- gehörig- keit	Register- Nr.	früherer Familienname	Vorname	Rel.	Staatsan- gehörig- keit	Register- Nr.
K.				307	Reimers	Lotta	w.	Stpf.	307
Regenberg	Marg	w.	Stpf.	308	B.				308
F.				310	Römer	Opalor	w.	Stpf.	310
W.			<u>ern.</u>	329	Rau	Lora	"	"	329
W.				333	Reihelt geb. Karcjowski	Anna	Kauf.	"	333
Röth	Jocysim	w.	Stpf.	334	L.				334
B.				335	Reihelmer	Adelheid	w.	Stpf.	335
Rössel	Rust	w.	Stpf.	356	S.				356
Reiter	Oskar	"	verst.	375	Reiter geb. Sturm	Elisabeth	Kauf.	Stpf.	375
F.				381	Rossa	Emma	"	"	381
Rüppell	Wilhelm	w.	Stpf.	386	Lh.				386
Rüdorff	Walter	"	"	399	F.				399
L.				402	Rodermünd	Getrud	w.	Stpf.	402
K.				407	von Richter geb. Bombardier	Lieplotte	w.	"	407
Rövestel	Günter	w.	Stpf.	432	L.				432
Lh.				450	Rüschin	Anna	Kauf.	Stpf.	450
Rietschel	Otto	w.	Stpf.	458	L.				458
L.				462	Reinhardt	Käpi	w.	Stpf.	462
K.			<u>ern.</u>	466	Reiske	Herta	"	"	466
S.				472	Richter	Hedwig	"	"	472
Richter	Alford	w.	Stpf.	486	Lh.				486
Lh.				503	Rörsbach	Charlotte	w.	Stpf.	503
Sp.				510	Ripsmann	Linda	"	"	510
Röser	Hans	w.	Stpf.	521	T.				521
Röck	Otto	"	"	530	S.				530
K.				549	Rüchting	Elza	w.	Stpf.	549
Richter	Walter	w.	Stpf.	564	Rüchting			<u>ern.</u>	564
Reetz	Walter	w.	L.	566	L.				566
Radtke +	Walter	w.	L.	568	Sch-Sp.				568

7
8
10
9
3
4
5
6
5
4
3
2
1
0
9
8
7
6
5
4
3
2
1
0
9
8

Des Ehemannes

Der Ehefrau

Familiennamen	Vorname	Rel.	Staatsan- gehörig- keit	Register- Nr.	früherer Familiennamen	Vorname	Rel.	Staatsan- gehörig- keit	Register- Nr.
Rosenkrantz	^{Rud} Rudolf	ev.	dtlich	575	G			<u>Lein</u>	575
Pietdorf	Friedrich, Johann Gottg.		dtlich	584	G				584
S.				592	Bröttig	Henrich	half.	^{dtlich} Preussisch	592
B.				603	Redelshy	^{Henrich} Lutz Minus	ev.	dtlich	603
Pitsche	^{Johann} Otto Ringold	ev.	dtlich	605	K.				605
Prother	Hofmann Otto	half.	-	612	P.				612
Poggatz	Paul Gustav	ev.	"	620	L.				620
V.				622	Trichter	^{Händler} Wolfgang Minus	ev.	dtlich	622
Prenschke	^{Loffen} Johann Heinrich	ev.	dtlich	624	Prothenburg	^{Händler} Hans Christian	ev.	"	624
<u>Lein</u>					<u>Lein</u>				

Des Ehemannes					Der Ehefrau				
Familienname	Vorname	Rel.	Staatsan- gehörig- keit	Register- Nr.	früherer Familienname	Vorname	Rel.	Staatsan- gehörig- keit	Register- Nr.
P.				26	Lahn	Antia Janor	w.	St.	26
W.				28	Sacha	Julia Voroffa	w.	"	28
B. Prius.	Julianik			47	Sandock	Käthe Lisebitt	w.	"	47
L.				68	Sascha	Karoline Leger	"	"	68
Lhr.				90	Spierrmann	Grimm	"	"	90
Lauer	Almanr	w.	Stpf.	91	P.				91
W.				120	Länmann	Hildegard	w.	Stpf.	120
W.				151	Sileski	Griff	"	"	151
Silch	Luino	gottgl.	Stpf.	201	P.				201
B.				246	Sidler	Greta	w.	Stpf.	246
Sinow	Walter	w.	Stpf.	254	G.				254
Fr.				272	Lebach	Lyndia	gottgl.	Stpf.	272
hh.				324	Somntag	Lara	w.	"	324
Seeger	Albert	w.	Stpf.	327	B.				327
Sinner	Janus	"	"	340	hh.				340
P.				356	Smital	Lucretia	Kath.	Stpf.	356
Sandmann	Gesford	gottgl.	Stpf.	361	M.				361
L.				365	Sahlmann	Maria	Kath.	Stpf.	365
O.				378	Seehafer	Josephine	w.	"	378
P.				389	Sika	Voroffa	w.	"	389
Loth	Otto Albert	w.	Stpf.	390	M.				390
Leismann	Ringsold	"	"	414	L.				414
K.				422	Silies	Maria	Kath.	"	422
G.				427	Siegrün	Hildegard	w.	Stpf.	427
H.				441	Skalitzky	Maria	Kath.	"	441
F.				457	Spreibach	Frider	w.	"	457
L.				459	Seirol	Josephine	gottgl.	"	459
Lauer	Ringsold	gottgl.	Stpf.	472	P.				472
K.				502	Seifert	Elle	w.	Stpf.	502

S

Des Ehemannes					Der Ehefrau				
Familiennamen	Vorname	Rel.	Staatsan- gehörig- keit	Register- Nr.	früherer Familiennamen	Vorname	Rel.	Staatsan- gehörig- keit	Register- Nr.
Sänger	Karl	gottgl.	Uff.	504	N. g. F.				504
Sitte	Albert	no.	west.	506	O.				506
F.				508	Seele	Annemarie	no.	Uff.	508
Spenst	Otto	no.	Uff.	510	Rißmann	Frída	"	"	510
semmler	Rüst	"	"	529	K.				529
R.				530	Sage	Barren-Sylva	Kaff.	Uff.	530
D.				532	Sawallische	Gröda	no.	"	532
Slopianka	Fritz	no.	Uff.	535	D.				535
Slopianka	Erindriß	gläubenslos		542	F.				542
Skreiner	hainz	no.	Uff.	555	v. V.				555
Soppa	Jopuz	R.	Uff.	539	J.				539
Sch.				570	Seidel	^{Montfor} Annalisp	no.	Uff.	570
Sitnik	Gregg	no.	Uff.	592	R.				592
P.				594	Slopianka	Frída	no.	Uff.	594
Sandmann	Karl Alfred	Kaff.	Uff.	602	Sch.				602
G.				615	Simon	^{Gustav} August, Jofefin	no.	Uff.	615
Sonnabend	^{Fritz} Jans Gustaf	no.	Uff.	625	W.				625
Sch	S. auch Zud. 1951				Leuft	Wally Meta	<u>mit Wstg. v.</u> 219.1939		1106

16.

Des Ehemannes				Der Ehefrau					
Familienname	Vorname	Rel.	Staatsan- gehörig- keit	Register- Nr.	früherer Familienname	Vorname	Rel.	Staatsan- gehörig- keit	Register- Nr.
Schroeder	Alto	Hgl.	H.	11	W.				11.
Schwander	Ernst Georg	Hgl.	"	12	D.				12
von S.				35	Schiller	g. Jasinski	Hgl.	H.	35
H.				48	Schrank	g. Günther	"	"	48
B.				60	Schulz	Alfa August	"	"	60
W.				62	Schröder	Gottfried Frau	"	"	62
Schreiber	Wase, Wilhelm Kunrich Squatzgello	"	"	74	A				74
Spr.				81	Strolow	Lina	W.	Hgl.	81
Schwinz	Gymn-Franz	W.	Hgl.	84	Gläserer	Lipshitz	"	"	84
Schröder	Gymn	"	"	90	Spr.				90
Schulz	Salman	"	"	117	Fl.				117
Schull	Fritz	"	"	125	Schmidberger	Charloth	guthl.	Hgl.	125
Sy.				130	Schönrock	Margareth	gld.	"	130
H.				152	Schaar	Marin	W.	"	152
von Schwendek	Franz	W.	Hgl.	154	S.				154
Schwede	Gunnar	guthl.	"	158	D.				158
Schulz	Martin Carl Friedrich	"	"	160	B.				160
V.				165	Schultz	Margot	W.	Hgl.	165
Schindler	Robert	W.	Hgl.	170	H.				170
L.				194	Schmidt	Grete	W.	Hgl.	194
Scheffler	Spillmütz	W.	Hgl.	203	P.				203
K.				206	Scherrer	Charlotta	W.	Hgl.	206
Scheel	Günter	W.	Hgl.	224	B.				224
H.				226	Schwarz	Helena	W.	Hgl.	226
W.				227	Schilling	Matthilde	W.	"	227
Schröder	August	guthl.	Hgl.	228	M.				228
C.				229	Schwencker	Friedrich	W.	Hgl.	229
Z.				250	Schwartz	Lotte	W.	"	250
D.				251	von Schwanebach	Veronika	W.	Hgl.	251

Des Ehemannes					Der Ehefrau				
Familienname	Vorname	Rel.	Staatsan- gehörig- keit	Register- Nr.	früherer Familienname	Vorname	Rel.	Staatsan- gehörig- keit	Register- Nr.
Schweinort W.	Maximilian	Kat.	Kat.	270 286	M.			ern.	270
Schorn	Arnold	Kat.	Kat.	288	B.			ern.	288
Schreier	Andreas	"	"	289	F.				289
Scholz	Heinz	w.	"	295	Schütz	Emilia	w.	Kat.	295
Schumacher	Friedr.	Kat.	"	298	M.			ern.	298
Schmidt	Heinz	w.	"	324	S.				324
S.				326	Stoll	Josephine	w.	Kat.	326
Schlicht	August	gottgl.	Kat.	338	K.			ern.	338
S.			ern.	340	Schmitt	Elisabeth Therese	w.	Kat.	340
Scherk	Willi	w.	Kat.	342	H.				342
Schützmeier	Franz	gottgl.	"	344	K.			ern.	344
S.				352	Schats	Luis	w.	Kat.	352
B.				355	Schmidt	Hella	"	"	355
N.				363	Schützle	Therese	"	"	363
R.				386	Schraeder	Therese	"	"	386
Schultzen	Oskar	w.	Kat.	397	M.			ern.	397
Schönthier	Friedr. Wilhelm	w.	"	404	Schönthier	Klara	w.	Kat.	404
F.				413	Schneider	Antonine	gottgl.	"	413
Schönrock	Erwin	w.	"	423	B.				423
Scholz	Paul	"	"	424	H.				424
B.				428	Schwiolerky	Margarete	w.	Kat.	428
Schorn	Karl Heinz	Kat.	Kat.	433	L.			ern.	433
Scheibler	Otto	w.	"	438	F.				438
Scholtzen	Joseph	gottgl.	"	478	S.				478
B.				486	Schützle	Gerda	w.	Kat.	486
Schützle	Franz	w.	Kat.	489	M.				489
Schwiegerhäuser	Joseph	gottgl.	"	492	K. gb. B.				492
Schlicht	Franz	"	"	503	B.				503

Des Ehemannes					Der Ehefrau				
Familiennamen	Vorname	Rel.	Staatsan- gehörig- keit	Register- Nr.	früherer Familiennamen	Vorname	Rel.	Staatsan- gehörig- keit	Register- Nr.
Schaffrath	Johann	no	Stpf.	512	K.				512
W.				525	Schneider	Ruff	no	Stpf.	525
Schmidt	Paul	no	Stpf.	528	B.				528
Schnalke	Ernst	gottgl.	"	545	Pf.				545
Schröter	Albert	"	"	547	Schlüter	Ostwind	no	Stpf.	547
Schütz	Wilhelm-Friedrich		<u>Em</u>	550	W.				550
B.				553	Schramm	Paul	gottgl.	Stpf.	553
P.			<u>Em</u>	564	Schäufelins	Heinrich	no	"	564
P.				568	Schütz	Speckholz	no	"	568
Schreiber	Alfred, Jakob	kef.	Stpf.	569	M.			<u>Em</u>	569
Schwabe	Ernst, Friedrich	no	Stpf.	570	S.				570
D.				576	Schmidt	Matthias Friedrich	no	Stpf.	576
F.				583	Schumann	Ernst, Friedrich	no	Stpf.	583
H.				591	Schade	Ernst August	kef.	Stpf.	591
Schönemann	Ernst, Friedrich	no	Stpf.	599	L.				599
S.				602	Scholz	August	no	Stpf.	602
Schulze	Adolf Paul	no	Stpf.	607	A.				607
No.				191	Schlagob. v. d. H.	Abel	no	Stpf.	191
Schreiber	Willy Walter		<u>mit Wirkg.</u>	1106	Hoffmann	Ernst	no	Stpf.	191
K.					L.				
	siehe auch <u>Jud. 1954</u>					siehe auch <u>Jud. 1951</u> <u>mit Wirkg. v.</u>			
						Schulze-Vellinghausen gesch. K. Margaretha 1.4.39. 117/57			

Sch

Des Ehemannes					Der Ehefrau				
Familienname	Vorname	Rel.	Staatsan- gehörig- keit	Register- Nr.	früherer Familienname	Vorname	Rel.	Staatsan- gehörig- keit	Register- Nr.
L.				3	Strato	Maria	Rel.		3
Strichholt	Johann	Rel.	"	23	L.				23
Spier	Helmut	ev.	"	67	K				67
H.				101	Stamm	Lisa	rel.	Rel.	101
L.				104	Stür	Maria	Rel.	"	104
F.				133	Steffen	Wilhelm	"	"	133
G.			ern.	136	Strainch	Friedrich	rel.	"	136
T.				168	Steith geb.	Hesse Antonia	ev.	Rel.	168
L.				209	Stahl	Gertrude	ev.	"	209
Strauss	Willy	ev.	Rel.	213	K				213
Stengel	Rudolf	ev.	ern.	238	P				238
Stange	Winn	Rel.	"	252	G				252
P				255	Stork	Gertrude	ev.	Rel.	255
Stark	Adolf	rel.	Rel.	261	W.			ern.	261
L.				264	Stiller	Marta	rel.	Rel.	264
Steffen	Paul	ev.	Rel.	283	W.				283
N.				301	Stansheit	Emma	ev.	Rel.	301
Steinbeck	Georg	ev.	ern.	321	N.				321
L.				326	Stoll	Johanna	ev.	Rel.	326
Storch	Georg	ev.	Rel.	351	H. +				351
Stange	Rudolf	ev.	"	352	Loh.				352
Stark	Georg	Rel.	"	374	N.				374
Stainch	Wilhelm	ev.	ern.	379	D.				379
Stegemann	Karl	"	"	410	geb. Hüls				410
Stehlke	Georg	"	"	440	L.				440
Strahler	Robert	Rel.	"	450	R.				450
B.				476	Stoll	Emma	ev.	Rel.	476
Lh.				478	Stelau	Georg	ev.	"	478
Stahlberg	Georg	ev.	Rel.	495	W.				495

St

Des Ehemannes					Der Ehefrau				
Familienname	Vorname	Rel.	Staatsan- gehörig- keit	Register- Nr.	früherer Familienname	Vorname	Rel.	Staatsan- gehörig- keit	Register- Nr.
Steybe + K.	Gerhard	no.	Stpf.	507	W.				507
v. F.				522	Steck	Elfrida	gottgl. Stpf.		522
Stieler	Richard	no.	Stpf.	527	Stürmer	Matthilde	Kauf.	"	527
Streich	Arnold	"	Stu.	548	Z.				548
N.				554	K. geb. K.			Stu.	554
Stübbe	Milly	no.	"	560	Stoppa	Anna R.			560
v. W.				563	St.			Stu.	563
K.				598	Stange	Augusta Gisela, Luise	no.	Stpf.	598
K.				621	Strauß	Käuflich Elisabeth	no.	-	621
K.				624	Stamm	Elis. Friedr.	"	"	624

Des Ehemannes					Der Ehefrau				
Familienname	Vorname	Rel.	Staatsan- gehörig- keit	Register- Nr.	früherer Familienname	Vorname	Rel.	Staatsan- gehörig- keit	Register- Nr.
Thomas	Willy Karl	w.	M.	64	G.			ern	64
K.				119	Treiber	Linda	Kath.	Stpf.	119
W.				ern	Tittelwitz	Elza	w.	"	122
Trockels	Emst	w.	Stpf.	126	H.			ern	126
Tschinke	Walter	gottgl.	"	147	Z.			ern	147
v. Sh.				154	Tschiner	Annemarie	w.	Stpf.	154
B.				167	Trint	Annaliese	w.	"	167
Traun	Carl	w.	Stpf.	168	H. geb. Jb.				168
F.				173	Toppawein	Lara	w.	Stpf.	173
B.				180	Thinius	Gertrud	w.	"	180
Trautow	Grünter	w.	Stpf.	219	T.				219
Triefz	Johann	w.	"	249	Triefz geb. Russak	Elisabeth	w.	Stpf.	249
K.				ern	Towae	Erna	"	"	302
Tränkmann	Rudolf	w.	Stpf.	311	W.				311
Trechs	Johann	w.	Stpf.	315	W.				315
Tischer	Georg	Kath.	"	330	O.				330
Teüke	Blasius	gottgl.	"	362	M.				362
Trauzettel	Adolf	w.	"	400	D.				400
Törka	Josif	Kath.	"	444	G. + Elisabeth am 13. 11. 1877				444
L.				463	Tornow geb. Kühnemann	Johanna	w.	Stpf.	463
G.				467	Thormann	Maria	"	"	467
Trollst	Rüst	w.	Stpf.	514	M.				514
P.				521	Trint	Lara	w.	Stpf.	521
M.				543	Tesch	Elza	"	"	543
M.				546	Thomas	Hanna	gottgl.	"	546
Z.				582	Toffel	Agnes Hildegard	Kath.	"	582
Z.				608	Thiel	Joseph	Kath.	"	608

Des Ehemannes					Der Ehefrau				
Familienname	Vorname	Rel.	Staatsan- gehörig- keit	Register- Nr.	früherer Familienname	Vorname	Rel.	Staatsan- gehörig- keit	Register- Nr.
W.				135	Villain	Charloth	wo.	Stpf.	135
H.				148	Wigt	Martje	"	"	148
Tivol	Rüst	wo.	Stpf.	165	Lch.	Margot	"	"	165
Völker	homb	gottf.	"	179	J.			Lein.	179
W.				212	Käupel	Gete	Ord. mann Stpf.	Stpf.	212
T.				219	Wigt	Barbara	wo.	Stpf.	219.
D.				222	Falten	Leje	wo.	"	222
G.				259	Völkel	Getwind	wo.	"	259
Vogt	Otto	wo.	Stpf.	287	K. geb. Ne.			Lein.	287
Lch				289	Ketterlein	Johanna Margarete	wo.	Stpf.	289
Vossen	Albert	gottf.	Stpf.	304	F.				304
K.				412	Volke geb. Bördorn	Helma	wo.	Stpf.	412
Teolder	Vingfried	wo.	Stpf.	517	G.			Lein.	517
Wigt	Christ	wo.	"	537	H.				537
Lk.				555	vom Teh	Marionum	gottf. ordf.	Stpf.	555
Wigt	Wannor	Licht	gottf.	Stpf.	622	G.		Lein.	622

Des Ehemannes					Der Ehefrau				
Familienname	Vorname	Rel.	Staatsan- gehörig- keit	Register- Nr.	früherer Familienname	Vorname	Rel.	Staatsan- gehörig- keit	Register- Nr.
L.				1	Wellhausen	geb. Flöter, ^{Anna} Anna	ms.	St.	1
Weiß	Emma	ms.	St.	8	K.				8
Sch.				11	Wenke	Greta ^{Anna} Anna	"	"	11
U.				13	Wichmann	Emma	"	"	13
Wermann	Gerbert	ms.	"	28	S.				28
P.				30	Wernicke	Greta ^{Wendelin} Wendelin	"	"	30
Weinert	Ernst	ms.	"	38	P.				38
Wloka	Johann	glöb.	"	40	P. geb. P.				40
Wedig				50	H.				50
Wiedtke	Johann	ms.	"	56	H.				56
Wiedlich	Emil	ms.	"	62	Sch				62
Wirtl	Otto	ms.	"	79	Fr. geb. H.			lem.	79
Wiegmann	Heinrich	"	"	83	M.				83
Wierkerling	Karl	glöb.	"	86	F.				86
H.				111	Wolz	Ernst	ms.	Stf.	111
Wulf	Rudolf	ms.	"	120	S.				120
Wölk	Fritz	glöb.	"	121	Pr. geb. H.			lem.	121
Wiegand	Ludwig	Stf.	"	122	F.			lem.	122
Pr.				123	Wenzel	Ernst	Stf.	Stf.	123
				129	Westphal	Anna	ms.	"	129
Wölk	Heinrich	ms.	Stf.	135	V.				135
Waldbach	Fritz	"	"	150	H.			lem.	150
U.				162	Weber	Charlotte	ms.	Stf.	162
Wolff	Ernst	ms.	Stf.	172	K.				172
				177	Wienhards	Maria ^{Frieda} Frieda	ms.	Stf.	177
K.				182	Wooltke	Helene ^{Maria} Maria	"	Stf.	182
Wels	Wap	young	Stf.	187	Werner	Utilia	"	"	187
Wüthner	Carl	"	Stf.	189	G.				189
Weiß	Johann	ms.	"	202	L.				202

W

Des Ehemannes					Der Ehefrau				
Familienname	Vorname	Rel.	Staatsan- gehörig- keit	Register- Nr.	früherer Familienname	Vorname	Rel.	Staatsan- gehörig- keit	Register- Nr.
Winkler	20 Wolfgang	no.	Stpf.	207	L. geb. G.			<u>ern.</u>	207
Woyse	Kaplan	Ordensritter	"	212	"				212
Wendlandt	Otto	gottgl.	Stpf.	227	Lr.				227
Bj.				248	Weber geb. Kreisler	Leipziger	no.	Stpf.	248
St.				<u>ern.</u> 267	Wille	Gilb.	m.	"	267
Pl.				<u>ern.</u> 265	Wirtz	Korolfa	"	"	265
Warnke	Agnes	Stpf.	Stpf.	268	F.				268
St.				283	Weber	Gilb. Johanna	Kirchh.	no.	Stpf.
Keigand	hans	<u>ern.</u>	no.	Stpf.	286	Lr.			286
K.				291	Wachsmuth	Rita	no.	Stpf.	291
Winkler	Friedrich Gottfried Gruft	no.	Stpf.	303	A				303
T.				311	Walker	Martha	no.	Stpf.	311
de Wolff	Ernst	no.	Stpf.	313	B. geb. K.				313
T.				315	Wetengel	Gertrud	no. l.	Stpf.	315
Wilhelmi	Ernst	no.	Stpf.	325	K.				325
Wobst	Ernst	no.	"	329	K.			<u>ern.</u>	329
Wilde	Rudolf	gottgl.	"	333	K. geb. K.				333
Wüstner	Ernst	no.	"	336	K.			<u>ern.</u>	336
Woldt	Ernst	gottgl.	"	343	K.				343
Weißhaar	Hans-Joachim	no.	"	346	B.			<u>ern.</u>	346
K.				358	Warnke	Ellen	no.	Stpf.	358
Wüst	Helmut	no.	Stpf.	360	No.				360
Wiese	Wolf	Stpf.	"	368	No.				368
H.				<u>ern.</u> 369	Wiene	Lea	no.	Stpf.	369
Weiß	Willi	no.	Stpf.	373	F.				373
No.				376	Welzel	Irda	no.	Stpf.	376
Wegener	Hans	no.	Stpf.	385	L.				385
K.				392	Wegener	Ida	no.	Stpf.	392
H.				393	Woelk	Herta	"	"	393

Des Ehemannes					Der Ehefrau				
Familienname	Vorname	Rel.	Staatsan- gehörig- keit	Register- Nr.	früherer Familienname	Vorname	Rel.	Staatsan- gehörig- keit	Register- Nr.
K.				396	Wegiel	Charlotte	vr.	Stpf.	396
Werther	Johann	vr.	Stpf.	405	K.				405
B.				411	Wolf	Frau	vr.	Stpf.	411
Warneke	Ernst	"	Stpf.	417	B.				417
Walter	Ernst	vr.	"	421	L. +				421
Woipt	Wolfgang	"	Stpf.	439	L.				439
Weigel	Ernst	"	"	443	B.				443
Weidekemper	Ernst	Katf.	"	445	B.				445
Wilzek	Karl	vr.	"	460	H.				460
Wellsandt	Albert	"	"	470	D.				470
E.				488	Wittig geb. Thomas	Johann	vr.	Stpf.	488
St.				495	Weber	Lisa	"	"	495
Wemmelde	Ernst	vr.	Stpf.	500	B.				500
M.				501	Wojtyzka	Agnes	Katf.	Stpf.	501
St.				507	Wardermann	Else	vr.	"	507
G.				511	Wünschmann	Lieselotte	vr.	Stpf.	511
Weilacher	Rudolf	vr.	Stpf.	525	Lh.				525
O.				534	Wieger	Käthe	vr.	Stpf.	534
G.				541	Wieger geb. Warschallet	Margarete	vr.	Stpf.	541
Wiedermann	Alfred	vr.	Stpf.	544	Wiedersheimer	Kalli	vr.	Stpf.	544
Lh.				550	Wittig	Julga	"	"	550
H.				562	Witzke	Wolfgang	vr.	"	562
G.				567	Wäsch	Josephine	vr.	"	567
Weber	Ernst	Katf.	Stpf.	587	v. B.				587
Weber	Ernst	vr.	Stpf.	590	K.				590
von Wittich	Ernst	vr.	Stpf.	597	St.				597
Wipringer	Alfred	vr.	Stpf.	606	B.				606
Wundermann	Ernst	vr.	"	609	B.				609
Werner	Ernst	vr.	"	610	K.				610

X

Des Ehemannes					Der Ehefrau				
Familienname	Vorname	Rel.	Staatsan- gehörig- keit	Register- Nr.	früherer Familienname	Vorname	Rel.	Staatsan- gehörig- keit	Register- Nr.
Zimmermann	^{Christine} Friedr. Wieg.	W.	ERN	22	L.				22
L.				39	Ziemer	^{Maria} Anna Julica	W.	St.	39
Zeisang	Jakob	"	"	68	S.				68
F.				76	Ziville	Friedr.	W.	Stf.	76
Ziegenhagen	Friedrich	W.	Stf.	102	H.			ERN	102
Zopf	Gast	gottl.	ERN	103	R.				103
H.				147	Zieglmeier	Anna	W.	Stf.	147
W.				202	Zimmermann	Friedr.	W.	Stf.	202
Zimmermann	Rud.	W.	Stf.	208	Zölz	Anna-Maria	W.	Stf.	208
Ziegra	Rosw.	"	"	250	hh.				250
Zernke	Christ	"	"	365	S.				365
K.				366	Zahn	Charlotte	gottl.	Stf.	366
W.				439	Zöpke	Elz. Gust.	W.	"	439
F.				497	Zemke	Julia	"	"	497
B.				526	Zwerner	Rudolf	"	"	526
St.				548	Zimmermann	Friedr.	"	"	548
Zink	Adolf	W.	Stf.	582	S.				582

Z

1940

Des Ehemannes

1940

Der Ehefrau

Familienname	Vorname	Rel.	Staatsan- gehörigkeit	Register- Nr.	früherer Familienname	Vorname	Rel.	Staatsan- gehörigkeit	Register- Nr.
B.			<u>Polen</u>	17	Adam	grota			17
Sch.				112	Adam	Minna ^{Blau} Blau ^{Blau} Blau			112
J.				129	Arndt	Elisabeth ^{Blau} Blau ^{Blau} Blau			129
M.				135	Arndt	Anna ^{Blau} Blau ^{Blau} Blau			135
Van Ardenne	Robert ^{Blau} Blau ^{Blau} Blau	rel.	Polen	142	W.				142
Ackermann	Guido ^{Blau} Blau ^{Blau} Blau	rel.	Polen	200	P.				200
Arnst	Ally ^{Blau} Blau ^{Blau} Blau	rel.	Polen	267	M.				267
No.				333	Augustin	grota <u>Polen</u>	rel.	<u>Polen</u>	333
Albrecht	Wilhelm ^{Blau} Blau ^{Blau} Blau	rel.	Polen	354	R.				354
Schoff	Wilhelm ^{Blau} Blau ^{Blau} Blau	rel.	Polen	372	G.				372
Hb.				374	Alpers	Frissa ^{Blau} Blau ^{Blau} Blau	rel.	Polen	374
St.				383	Albuschewski	grota ^{Blau} Blau ^{Blau} Blau	rel.	Polen	383
D.				399	Aufaldern	Joseph ^{Blau} Blau ^{Blau} Blau	rel.	Polen	399
J.				422	Ahlborn	Augusta ^{Blau} Blau ^{Blau} Blau	rel.	Polen	422
B.				449	Arlich	Anna ^{Blau} Blau ^{Blau} Blau	rel.	Polen	449
K.				485	Kujawski	Anna ^{Blau} Blau ^{Blau} Blau	rel.	Polen	485
Alzinger	Georg ^{Blau} Blau ^{Blau} Blau	rel.	Polen	498	K.	Anna ^{Blau} Blau ^{Blau} Blau			498
Alstatt	Ernst ^{Blau} Blau ^{Blau} Blau	rel.	Polen	520	Alf ^{Blau} Blau ^{Blau} Blau	Anna ^{Blau} Blau ^{Blau} Blau	rel.	Polen	520
Asendorf	Joseph ^{Blau} Blau ^{Blau} Blau	rel.	Polen	584	Hb.				584
B.				585	Arndt	Anna ^{Blau} Blau ^{Blau} Blau	rel.	Polen	585
Achilles	Albrecht ^{Blau} Blau ^{Blau} Blau	rel.	Polen	652	B.				652
Ackermann	August ^{Blau} Blau ^{Blau} Blau	rel.	Polen	658	G.				658
Alkert	Anton ^{Blau} Blau ^{Blau} Blau	rel.	Polen	690	K.				690
L.				726	Appel	Anna ^{Blau} Blau ^{Blau} Blau	rel.	Polen	726
R.				397	Alf ^{Blau} Blau ^{Blau} Blau	Anna ^{Blau} Blau ^{Blau} Blau			397

Des Ehemannes					Der Ehefrau				
Familienname	Vorname	Rel.	Staatsangehörigkeit	Register-Nr.	früherer Familienname	Vorname	Rel.	Staatsangehörigkeit	Register-Nr.
Brunke	Wilhelm Georg	guth.	Stpf.	1	S.			ern.	1
D.				7.	Brandenburg	Justine			
R.			ern.	10	Burger	Anna Maria	ns.	Stpf.	7.
Z.			ern.	12	Beyer	Anna Maria	ns.	"	10
Bernert	Joseph	ns.	Stpf.	14	K.			ern.	14
Bock	Ernst Georg	ns.	-	17	A.			ern.	17
V.			ern.	33	Lantens	Marie Blanche	ns.	Stpf.	33
Brinert	Ernst Heinrich	guth.	Stpf.	42	J.				42
H.				49	Benecke	Ernst Heinrich	ns.	Stpf.	49
E.				62	Behrendt	Elisabeth	ns.	Stpf.	62
Balzereit	Ernst Heinrich	ns.	Stpf.	91	P.				91
M.				96	Brandel	Anna Marie	ns.	Stpf.	96
H.				97	Birken gab.	Anna Maria	ns.	Stpf.	97
Bock	Ernst Heinrich	ns.	ern.	110	Schornstein	Anna Maria	ns.	Stpf.	110
Bartsch	Ernst Heinrich	ns.	Stpf.	122	H.				122
Brück	Albert	ns.	Stpf.	123	G.				123
Bahr	Ernst Heinrich	ns.	Stpf.	124	H.				124
Bothe	Ernst Heinrich	ns.	Stpf.	148	K.				148
V.				149	Bredde	Anna Maria	ns.	Stpf.	149
Besser	Ernst Heinrich	ns.	Stpf.	150	H.				150
Brinuer	Ernst Heinrich	ns.	Stpf.	151	Bartholomäus	Anna Maria	ns.	Stpf.	151
Beckhisen	Ernst Heinrich	ns.	Stpf.	167	H.				167
Bartelt	Ernst Heinrich	ns.	Stpf.	168	H.			ern.	168
J.			ern.	175	Brisencker	Anna Maria	ns.	Stpf.	175
G.				176	Boldt	Anna Maria	ns.	Stpf.	176
Becker	Ernst Heinrich	ns.	Stpf.	179	H.				179
M.				180	Brisse	Anna Maria	ns.	Stpf.	180
L.				183	Brischatz	Anna Maria	ns.	Stpf.	183
Sch.			ern.	185	Beyer	Anna Maria	ns.	Stpf.	185

Des Ehemannes					Der Ehefrau				
Familienname	Vorname	Rel.	Staatsan- gehörigkeit	Register- Nr.	früherer Familienname	Vorname	Rel.	Staatsan- gehörigkeit	Register- Nr.
Früchholz	Otto	rel.	verf.	192	Z.				192
Fräulein	Ernst	rel.	verf.	206	Sch.				206
M.				226	Böckner	Käthe	rel.	verf.	226
Büchner	Gustav	rel.	verf.	235	H.				235
Büchmann	Ernst	rel.	verf.	239	M.				239
Böhm	Anton	rel.	verf.	244	H.				244
Budahn	Anton	rel.	verf.	245	G.			ern.	245
D			ern.	254	Burkowitz	Charlotta	rel.	verf.	254
G				255	Bonsen	Maria	rel.	verf.	255
Becker	Johann	rel.	verf.	262	E			ern.	262
Sch.				269	Beiersdorf	Anna	rel.	verf.	269
Bielenberg	Johann	rel.	verf.	275	P.				275
Bartsch	Paul	rel.	verf.	279	F.				279
Bernickel	Ernst	rel.	verf.	284	H.				284
Sch.				292	Beibel	Käthe	rel.	verf.	292
H.				293	Bibow	Maria	rel.	verf.	293
Sch.				304	Braun	Adelina	rel.	verf.	304
Bloech	Ernst	rel.	verf.	305	D.				305
M.			ern.	313	Bühler	Elis	rel.	verf.	313
Belcke	May	rel.	verf.	324	Sch.				324
Berlage	Ernst	rel.	verf.	327				ern.	327
Birgert	Rudolf	rel.	verf.	336	M.				336
Breck	Alexander	rel.	verf.	343	b.				343
T.			ern.	345	Bismarck	Luise	rel.	verf.	345
Braun	Ernst	rel.	verf.	348	H.				348
Berger	Ernst	rel.	verf.	355	H.				355
Büning	Ernst	rel.	verf.	356	H.			ern.	356
Becker	Ernst	rel.	verf.	367	Baumann	Ernst	rel.	verf.	367
H.			ern.	371	Büning	Ernst	rel.	verf.	371

Des Ehemannes

Der Ehefrau

Familienname	Vorname	Rel.	Staatsan- gehörigkeit	Register- Nr.	früherer Familienname	Vorname	Rel.	Staatsan- gehörigkeit	Register- Nr.
K.				379	Börke	Elisabeth Helena	w.	Stf.	379
L.			<u>em</u>	380	Brieberstein	Johanna Charlotte	w.	-	380
Braun	Konrad Wilhelm	w.	Stf.	385	S.			<u>Em</u>	385
H.				392	Brode	^{Maria} Friedrich Gustav	w.	Stf.	392
G.			<u>em</u>	398	Bothe	Helena Emilie	w.	-	398
O.				414	Butzbach	Elisabeth Johanna	w.	-	414
Sch.				416	Braege	^{Helene} Sabine Maria	w.	-	416
H.				428	Baluhn	Anna Luise	w.	-	428
Berger	^{German} Emil	^{gott.} g.	Stf.	443	K.				443
B.				444	Baich	Margarete Tobias	kat. Stf.		444
Bittner	^{German} Friedrich	w.	Stf.	449	A.				449
H.				454	Bettenhausen	Anita Carl Käthe Mathilde	w. Luth.	Stf.	454
B.				456	Broszat	Luise	w.	Stf.	456
Storcke	Luise Wilhelm	w.	Stf.	457	F.				457
H. Bittner	Maria Johanna	kat.	Stf.	460	Berlner	Maria Juliana Johanna Klara	kat. Stf.		460
H.				478	Banker	^{August} Karl	w. Luth.	<u>em</u>	478
Borch B.			<u>em</u>	482	Bichmann	Therese Karl	w.	Stf.	482
H.				486	Birler	Mathilde	w.	Stf.	486
Bieneck	Georg	kat. Stf.		487	Benecke	Klara	w.	Stf.	487
Birkowitz	Karl	w.	Stf.	502	T.				502
Böschhaus	Wilhelm	w.	Stf.	507	Sch.			<u>em</u>	507
Baumbach	Leopold	w.	Stf.	509	K.				509
Baumann	Karl	w.	Stf.	517	K.				517
A.				522	Birkowitz	Auguste Käthe	w.	Stf.	522
Böckmann	Karl	w.	Stf.	524	G.				524
von Billa	^{Luise} Karl	w.	Stf.	527	W.				527
M.				531	Bretzlaff	Luise Karl	w.	Stf.	531
H.				533	Belmonte	Luise Karl	w.	Stf.	533
G.				538	Brettlar	Maria Karl	w.	Stf.	538

Des Ehemannes					Der Ehefrau				
Familienname	Vorname	Rel.	Staatsan- gehörigkeit	Register- Nr.	früherer Familienname	Vorname	Rel.	Staatsan- gehörigkeit	Register- Nr.
R.				547	Böttcher	Franziska	w.	Bay.	547
H.				563	Barlow	Maria Martha	w.	Bay.	563
Brändi	Karl Hermann Müller	kat.	Bay.	566	F.				566
Birch	Ernst Gottfried	w.	Bay.	577	L.				577
No.				583	Bräns	Gustav	kat.	Bay.	583
Brodbeck	Karl Johann	w.	Bay.	585	A.				585
Bardisch	Karl Rudolf Winkler	w.	Bay.	588	F.				588
Brütenbach	Ernst Günther	w.	Bay.	590	L.				590
Böhm	Karl Müller	ev.	Bay.	596	G.				596
S.				600	von Bülow	Friedrich Carla Martha Martha Marie	w.	Bay.	600
Brodzinski	Ernst Friedrich	kat.	Bay.	601	H.				601
Bader	Karl Karl	w.	Bay.	607	F.				607
Böckel	Karl Fritz Gustav	ev.	Bay.	609	L.				609
Bräun	Ernst Johann	kat.	Bay.	610	G.				610
G.				612	Braun	Elyabeth	ev.	dtch	612
K.				620	Blankenburg	Ernst Ernst	w.	Bay.	620
Beipert	Walter	ev.	Bay.	624	No.				624
K.				630	Brandow	Anna Martha	w.	Bay.	630
Brosack	Ernst Robert Ludwig	w.	Bay.	640	No.				640
H.				633	Brimmer	Ernst na Ernte	w.	Bay.	633
Bütze	Karl Johann Hermann	w.	Bay.	647	H.				647
Brüsel	Otto Karl	w.	Bay.	651	K.				651
A.				652	Brütz	Ernst Ernst	w.	Bay.	652
Binder	Otto Alfred Rudolf	ev.	Bay.	654	S.				654
L.				663	Bek	Agnes	w.	Bay.	663
Belverdt	Ernst Hildegard	w.	Bay.	665	H.				665
Birr	Johann Ernst	w.	Bay.	669	L.				669
Bade	Ernst Karl	w.	Bay.	677	S.				677
Biela	Ernst Karl	w.	Bay.	699	Bräner	Ernst Ernst	w.	Bay.	699

Des Ehemannes

Der Ehefrau

Familiennamen	Vorname	Rel.	Staatsan- gehörigkeit	Register- Nr.	früherer Familiennamen	Vorname	Rel.	Staatsan- gehörigkeit	Register- Nr.
Böhle	Friedrich Wilhelm	un.	Preuss.	703	F.				<u>Em.</u> 703
G.				706	Bavthel	Luise August	un.	Preuss.	706
Bartsch	Johann Carl Albert	un.	Preuss.	712	O.				<u>Em.</u> 712
R.				715	Brau	Georgine Friedrich	un.	Preuss.	715
Brosemann	Carl Wilhelm Karl	un.	Preuss.	718	M.				718
L.				<u>Em.</u> 729	Recker	Therese Auguste Sophie	un.	Preuss.	729
F.				739	Ballandier	Julie Friedrich	un.	Preuss.	739

C

Des Ehemannes

Der Ehefrau

Familienname	Vorname	Rel.	Staatsan- gehörigkeit	Register- Nr.	früherer Familienname	Vorname	Rel.	Staatsan- gehörigkeit	Regi- Nr.
G.				89	Chatenay	Maria Antoi- ette Tranquilla	Rel.	Bay.	89
B.				123	Christink	Elz. Maximine	w.	Bay.	123
Christmann	Leonor Müller	Rel.	Bay.	202	Sch.				202
H.				209	Covell	Isabella Anna Stora	w.	Bay.	209
Claspien	Johann Germann	w.	Bay.	297	K.				297
G.				335	Cornelius	Guidogert Hortia Gustav	w.	Bay.	335
B.				343	Leitlin	Theresa Elza de Witte Kotte	w.	Bay.	343
von Conrad	Uta Luis	w.	Bay.	360	F.				360
Caron	Friz Gaub Garaj	w.	-	380	B.				380
T.				528	von Gies	Carola Sophie Antonia Angerika	w.	Bay.	528
Calliep	Richt Müller	w.	Bay.	539	W.			Ern	539
B. Czjymmek	Luise Mauritiant	w.	Bay.	609	Czjymmek	Luise Mauritiant	w.	Bay.	609
H.				633	Bink	Anna Kotte	w.	Bay.	633
H.				717	Coubecher	Lysolde	w.	Bay.	717
G.	Siehe auch Gud.		1956		Choralkowski	gest. J. Coustantia Lopka		mit Wirtsg. v. 1.2.40	587/1956
Caro	Walter Leinold		mit Wirtsg. v. 23.5.40.	38/1957	G.	Siehe auch Gudex			1957

Des Ehemannes

Der Ehefrau

Familienname	Vorname	Rel.	Staatsan- gehörigkeit	Register- Nr.	früherer Familienname	Vorname	Rel.	Staatsan- gehörigkeit	Register- Nr.
Damaschke	Paul			7	B.				7
K.				59	Dörseling	Klara Gertrud	Kath.		59
G.				78	Dobischok	Freida Emma	w. d. d. d.		78
Dümmen	Hilf Paul	w.		88	Schütz	Sina Elisabeth	w.		88
Sch.				128	Wienberg	Elise	Kath.		128
H. Dörck	Gottfried	w.		136	G.				136
Dilk	Christiane	w.		272	V.				272
Sch.				279	Deter	Sina	w.		279
Dürow	Alexander	Kath.		223	H.				223
Daniel	Albrecht			254	B.				254
Dost	Leopold	w.		282	Sch.				282
B.				305	Dahlmann	Sanna	w.		305
Dürr	Marie	w.		307	W.				307
Dinghoff	Alte	w.		338	K.				338
Draga	Helene	Kath.		357	H.				357
H.				366	Dommer	Helene	w.		366
K.				378	Druskal	Frederike	w.		378
G.				382	Delbrück	Marie	w.		382
Döring	Ernst	w.		387	G.				387
Döhnen	Julius	Kath.		399	A.				399
B.				410	Drescher	Frederike	w.		410
Dörstein	Albert	w.		433	L.				433
V.				465	Daniel	Ernstine	Kath.		465
Dyckerhoff	Paul	w.		484	L.				484
Dovestecher	Albert	w.		494	G.				494
Demandorff	Emil	w.		497	K.				497
Daugoch	Ernst	w.		549	Dutka	Golda	Kath.		549
W.				569	Dombrowski	Freida	w.		569
Dobrinster	Ernst	w.		578	Z.				578

D

Des Ehemannes

Der Ehefrau

Familienname	Vorname	Rel.	Staatsan- gehörigkeit	Register- Nr.	früherer Familienname	Vorname	Rel.	Staatsan- gehörigkeit	Register- Nr.
Z.				594	Damm	Greta Franziska Peter Gunnar	wd.	Schw.	594
P.				598	Dittrich	Anna	wd.	Schw.	598
Sch.				628	Delving	Margareta G. Johs Carlotta	wd.	Schw.	628
Dahlmann	Halter Gaud Anigrit	wd.	Schw.	643	U.				643
K.				646	Dümmer	Elisbeth Franziska Hilma	wd.	Schw.	646
Lt.				659	Dickmann	Greta Anna Maria	wd.	Schw.	659
L.				702	Dombroth	Opela	wd.	Schw.	702
Drescher	Millibald	wd.	Schw.	732	L.				732

Des Ehemannes				Der Ehefrau					
Familienname	Vorname	Rel.	Staatsangehörigkeit	Register-Nr.	früherer Familienname	Vorname	Rel.	Staatsangehörigkeit	Register-Nr.
Eichenhöfer	Wilhelm			15	R.				<u>Em.</u> 15
Eckling	Graf und Karl Karl Wilhelm	ev.	Bay.	35	T.				<u>Em.</u> 35
H.				55	Engel	Gustav Käthe Eva	ev.	Bay.	55
Eyggers	Rolf-Günther Günther	w.	Bay.	62	H. west.				62
Enders	Gottlob Friedrich	ev.	Bay.	67	H. Enders	Gertraud Friedrich	w.	Bay.	67
H.				103	Eckersberg	Eva	kath.	Bay.	103
Eschke	Adolf	w.	Bay.	116	T.				116
W.				<u>Em.</u> 146	Eichmann	Anna Maria Gertraud Klara	w.	Bay.	146
Engel	Graf Friedrich Karl Friedrich	ev.	Bay.	163	W.				163
Ewert	Franz	w.	Bay.	164	G.				<u>Em.</u> 164
H.				189	Eichel	Mari Theresia Milla	w.	Bay.	189
H.				197	Eisert	Klara Minna Gustav	w.	Bay.	197
B				<u>Em.</u> 262	Ehrenpford	Anna-Maria	w.	Bay.	262
Eldert	Robert Günther	w.	Bay.	278	P.				278
Eichler	Karl	w.	Bay.	372	W.				372
Engels	Manfred Günther	w.	Bay.	335	G.				335
R.				352	H. Eckardt	Wilma	ev.	Bay.	352
Engelmann	Karl Wilhelm Ludwig	w.	Bay.	359	G.				<u>Em.</u> 359
V.				370	Esau	Luise Friedrich	w.	Bay.	370
A.				372	Ebertus	Margarete Wilhelmine	w.	Bay.	372
H.				396	Eckelmann	Luise Friedrich	w.		396
Ehrenberg	Joseph Alfred	w.	Bay.	400	K.				400
Engel	Joseph Karl	w.	Bay.	408	K.				408
v. Sch.				432	Eckertz	Lieselotte Friedrich	w.	Bay.	432
K.				476	Eckelmann	Margarete Luise	w.	Bay.	476
Engel	Manfred Friedrich	w.	Bay.	500	K.				500
H.				576	Eygert	Auguste Minna	w.	Bay.	576
H.				578	Eygert	Klara Wilma	kath.	Bay.	578
Eckelmann	Karl Wilhelm Günther	w.	Bay.	541	K.				541

E

Des Ehemannes					Der Ehefrau				
Familienname	Vorname	Rel.	Staatsan- gehörigkeit	Register- Nr.	früherer Familienname	Vorname	Rel.	Staatsan- gehörigkeit	Register- Nr.
H.			<u>ern.</u>	23	Fischer	Luzyla	rel.	deuf.	23
Friese	Evang Emil Rifert	rel.	deuf.	37	W.				37
Fuhrmann	Adam Johann	rel.	deuf.	45	N.				45
L.				46	Fuhrmann	Jesu Maria Luzyla	rel.	deuf.	46
W.				50	Friese und Haier	Luzyla	rel.	deuf.	50
Filusch	Johann	rel.	deuf.	52	P.				52
W.				53	Friese	Luzyla Maria	rel.	deuf.	53
Falk				54	Falk	Luzyla Maria	rel.	deuf.	54
Fabig	Ernst Robert geburt	rel.	deuf.	58	G.				58
Floerkens	Karl	rel.	deuf.	65	Sch.				65
H.			<u>ern.</u>	70	Franke	Johanna Maria Frika	rel.	deuf.	70
P.				76	Fritsch	Victoria Foglin	rel.	deuf.	76
P.				84	Flingner	Willelmine Frika Ursula	rel.	deuf.	84
Fedde-Wagode	Ernst May	rel.	deuf.	106	Frieh	Anna-Dora	rel.	deuf.	106
St.				127	Frohloff	Hatlotte Katharina	rel.	deuf.	127
G.				147	Franck	Luise Auguste Friedrich	rel.	deuf.	147
Z.			<u>ern.</u>	160	Feistel	Johanna	rel.	deuf.	160
L.				178	Franz	Frika Adel Johanna	rel.	deuf.	178
Sch.				186	Fischer	Christa Katharina	rel.	deuf.	186
M.				215	Friesz. Raitz	Margaretha	rel.	deuf.	215
J.	Vornameänderung			237	Fronm	Käthe Katharina	rel.	deuf.	237
R.			<u>ern.</u>	232	Franke	Luise Frieda Olga	rel.	deuf.	232
H.				243	Flor	Elisabetha	rel.	deuf.	243
P.				249	Fischer	Augusta Elisabeth	rel.	deuf.	249
P.				279	Frey	Margaretha Maria	rel.	deuf.	279
Fäcker	Johann Christian Friedrich	rel.	deuf.	281	L.				281
Friedemann	Kurt Paul	rel.	deuf.	300	Falck	Marian Friedel	rel.	deuf.	300
Feisthain	Kurt Paul	rel.	deuf.	303	H.			<u>ern.</u>	303
Feise	Edmund	rel.	deuf.	328	L.				328

F

Des Ehemannes					Der Ehefrau				
Familienname	Vorname	Rel.	Staatsan- gehörigkeit	Register- Nr.	früherer Familienname	Vorname	Rel.	Staatsan- gehörigkeit	Register- Nr.
L.				347	Frobois	^{Blig. August} ^{Julius} ^{Walter}	rel.	Bay.	347
L.				360	Feldt	^{Otto} ^{Karoline} ^{Maria}	rel.	Bay.	360
D.				387	Finw	^{Josephine} ^{Luise}	rel.	Bay.	387
Finger	Walter	Freimann	Bay.	389	K.				389
Frosch	Nicolaus	Robert	Bay.	393	U.				393
Fritsch	Karl	Gottfried	rel.	398	P.			rel.	398
Fritsche	Anton	Wilhelm	rel.	423	Sch.				423
Fischel	Julius	Mathias	rel.	424	Sch.			rel.	424
Fülster	Emil	Karl	rel.	442	L.				442
H.				453	Finke	Margaretha	rel.	Bay.	453
Fischer	Julius	Gottfried	rel.	458	Sch.			rel.	458
Friese	Anton	Gottfried	rel.	459	L.				459
Fichtner	Georg	Ant	rel.	464	P.				464
M.			rel.	490	Finger	^{Anton} ^{Luise}	rel.	Bay.	490
V.				496	Fürster	^{Julius} ^{Luise}	rel.	Bay.	496
Sch.			rel.	508	Frewald	^{Julius}	rel.	Bay.	508
L.				512	Föder	^{Julius} ^{Maria}	rel.	Bay.	512
Friedrich	Walter	Simon	rel.	514	K.				514
Fritsch	Georg	Anton	rel.	529	P.				529
Florentin	Karl	Karl	rel.	546	K.				546
H.				562	Friese	^{Julius} ^{Luise}	rel.	Bay.	562
B.				566	Fritzen	^{Anton} ^{Maria}	rel.	Bay.	566
L.				587	Fischer	^{Julius} ^{Maria}	rel.	Bay.	587
B.				607	Fiebelkorn	^{Julius} ^{Maria}	rel.	Bay.	607
H.				631	Fiedler	^{Julius} ^{Maria}	rel.	Bay.	631
Fellhaber	Georg	Anton	rel.	645	H.				645
Fitzner	Walter	Karl	rel.	664	K.				664
Fritsch	Anton	Karl	rel.	673	P.				673
Sch.				678	Fischer	^{Julius} ^{Maria}	rel.	Bay.	678

Des Ehemannes					Der Ehefrau				
Familienname	Vorname	Rel.	Staatsangehörigkeit	Register-Nr.	früherer Familienname	Vorname	Rel.	Staatsangehörigkeit	Register-Nr.
Gold	Günther Josef	ev.	öf.	18	S.	ern.			18
Gerstewitz	Willy Ruzer	ev.	öf.	27	R.	ern.			27
G.				37	Grosse	Riffa	ev.	öf.	37
Günther	Kristi May	ev.	öf.	40	Stumpf / Ruffa ...	ev.	öf.	40
F.	Grunow	ev.	öf.	57	J.				57
				58	Grimm	Anna Marthe	ev.	öf.	58
Gempys	Kristi Alexander Günther	kat.	öf.	75	M.				75
Goitscher	Morkeis	kat.	öf.	78	D. Engerl +				78 +
H.				79	Gorbul	Adolfwit Kar. Adolfwit Lotta	ev.	öf.	79
Graueck	Rudolf Fritz	ev.	öf.	82	H.				82
L.				87	Gainger	Ulrich Johanna Lina	ev.	öf.	87
Goldwald	Günther Anton Günter	kat.	öf.	89	Gyrbowka	Marie Elisabeth Ingeborg	kat.	öf.	89
H.				108	Gallus	...	ev.	öf.	108
H.				133	G.				133
D.	Tingstein Him.	ev.	öf.	136	G.				136
Grop	Wig. Günther	ev.	öf.	147	F.				147
H.				154	Gropfert	Grotmit Katharina	ev.	öf.	154
G.				164	Gitzmann	Ulrich Riffa Marie	ev.	öf.	164
Glaueck	Ernst Anton	ev.	öf.	169	No.				169
Gerlach	Alwin Anton Ruzer	ev.	öf.	176	P.				176
Greiner	Wolfgang Friedr.	ev.	öf.	181	O.				181
Groch	Osdo	ev.	öf.	203	H.				203
Grop	Filint mann Gustav	ev.	öf.	204	H.				204
L.				216	Gebauer	Pauline Emma	ev.	öf.	216
R.				217	Garczyk	Grotmit	kat.	öf.	217
R.				221	Groch	Ingeborg Emma Ulrich Anna	ev.	öf.	221
L.				229	Grodolnik	Felix Toppin Günther	ev.	öf.	229
P.				245	Götscher	Johann Elisabeth	ev.	öf.	245
Gimmel	Milhem Günther	ev.	öf.	246	Sch.				246
Gölden	Julius Günther	ev.	öf.	255	B.				255
Geisler	Julius Hans	ev.	öf.	259	M.				259
H.				108	Gyrbowka	Marie Elisabeth	kat.	öf.	108

G

Des Ehemannes					Der Ehefrau				
Familiennamen	Vorname	Rel.	Staatsan- gehörigkeit	Register- Nr.	früherer Familiennamen	Vorname	Rel.	Staatsan- gehörigkeit	Register- Nr.
W.				283	Garbe	Marta Ehe Alwin	wd.	Stpf.	283
L.				285	Glaubshelmig	Milena	wd.	Stpf.	285
Hb.				291	Grasse	Anna Maria Auguste	wd.	Stpf.	291
Grigo	Johann Rolf	wd.	Stpf.	306	W.				306
Gallert	Ernst Rinsold	wd.	Stpf.	318	No.				318
W.				321	Günzel	Julia Elfrida	wd.	Stpf.	321
W.			lem.	341	Gäbler	Johanna Maria Anna	wd.	Stpf.	341
W.				344	Griede	Franziska Marionna	wd.	Stpf.	344
Hb.				350	Grybowicz	Käthe Anna Friedrich	wd.	Stpf.	350
E.			lem.	359	Grotze	Miloslawa Maria Alina	wd.	Stpf.	359
Gerstmann	Karl Rudolf	wd.	Stpf.	362	R.				362
Görke	Ernst Kay Karl	wd.	Stpf.	364	F.				364
Gottian	Walter Johann	wd.		382	D.				382
Grüner	Ernst August Rolf	wd.	Stpf.	391	Gratt	Anna Elis Maria	wd.	Stpf.	391
R.				397	Günther	Anna Maria	wd.	Stpf.	397
P.				412	Göbel	Auguste Johanna	wd.		412
K.				434	Glaeser	Anna Elfrida Godeloh	wd.		434
L.				448	Günther	Elisabeth Friede	wd.	Stpf.	448
Goritz	Ernst Otto	wd.	Stpf.	449	L.				449
P.				452	Gaus	Lola Johanna Friedrika	wd.	Stpf.	452
No.			lem.	474	Gollub	Julia Friedrich	wd.	Stpf.	474
R.				480	Goldberg	Ellen	wd.	Stpf.	480
D.				494	Gillissen	Gertrud	wd.	Stpf.	494
Givanti	Anton Maria Ernst August	wd.	Stpf.	495	L.				495
Gottschlich	Ernst Franz Göbel	wd.	Stpf.	501	K.				501
Gohke	Ernst Otto	wd.	Stpf.	504	F.				504
H.				505	Groschke	Gertrud Maria Maria Frieda	wd.	Stpf.	505
Gockel	Johann Ernst	wd.	Stpf.	521	No.				521
P.				524	Garbe	Julia Maria Marionna, Eli-	wd.		524

Des Ehemannes					Der Ehefrau				
Familienname	Vorname	Rel.	Staatsan- gehörigkeit	Register- Nr.	früherer Familienname	Vorname	Rel.	Staatsan- gehörigkeit	Register- Nr.
L.				535	Görsch von Salz	Elisabeth Johanna	w.	Bayr.	535
Graeber	Anton-Josef	gott.	Bayr.	538	B.				538
Geisliert	Fritz Karl Friedrich	w.	Bayr.	557	Sch.			dem.	557
Goods	Joseph Anton Karl Friedrich	w.	Bayr.	576	M.				576
R.				587	Griedel	Elisabeth Friedrich	w.	Bayr.	587
Sch. T.				595	Groening	Anna Margarete	w.	Bayr.	595
B.				596	Gilbert	Christine Christine	w.	Bayr.	596
B.				610	Gerber	Christine Friedrich	w.	Bayr.	610
Giesemann	Paul Ludwig	ev.	ösch	612	B.				612
Grünwald	Johann Friedrich	gott.	Bayr.	629	H.				629
K.				639	Geyer	Elisabeth Alize	w.	Bayr.	639
Gaffner	Christoph Karl	w.	Bayr.	653	d.			dem.	653
A.				658	Giersichen von Salzer	Christine Luise	w.	Bayr.	658
H.				660	Glap	Elisabeth Luise	w.	Bayr.	660
Granus	Fritz Carl	w.	Bayr.	672	H.				672
Gambitz	Ludwig Carl	ev.	ösch	675	H.			dem.	675
W.				679	Grochowski	Christine Marie	w.	Bayr.	679
Sch.				688	Grossert	Johanna Elisabeth	w.	Bayr.	688
Sch.				696	Grosz	Elisabeth Luise	w.	Bayr.	696
Gottang	Otto Fritz	w.	Bayr.	706	B.				706
Gübel	Anton Christoph	w.	Bayr.	735	S.				735
G.	siehe auch Index			1957	Gluckstein	Charlotte Edith		mit Wittig v. 23.5.1940	38/1957

H.

Des Ehemannes					Der Ehefrau				
Familienname	Vorname	Rel.	Staatsan- gehörigkeit	Register- Nr.	früherer Familienname	Vorname	Rel.	Staatsan- gehörigkeit	Register- Nr.
Kelger	hant	w.	Stf.	8	M.				8
L.			<u>ern.</u>	9	Hardthe	Herua	w.	Stf.	9
M.			<u>ern.</u>	11	Holzer	Amalia Gipla	kaff		11
Hoppe	Paul Paul	w.	Stf.	19	K.	<u>ern.</u>			19
Homburger	Leinhard	w.	Stf.	20	F.	<u>ern.</u>			20
Höfel	Georg	w.	Stf.	23	F.	<u>ern.</u>			23
R.			<u>ern.</u>	28	Horn	Wittraut Liselotte	w.	Stf.	28
Heinisdorf	Georg	w.	Stf.	30	L.	<u>ern.</u>			30
Haffner	Carl	w.	Stf.	49	B.				49
Henze	Carl	w.	Stf.	55	B.	Anna	w.	Stf.	55
Holl	Albrecht	w.	Stf.	64	B.				64
Henne	Georg	w.	Stf.	67	B.				67
H.				73	Haase	Josephine Elisabeth	w.	Stf.	73
Hofmann	Philipp	w.	Stf.	74	J.				74
H.				77	Hinz	Josephine Wilhelmine	w.	Stf.	77
Sch.				80	Henschel	Auguste Marie	w.	Stf.	80
G.				82	Heidelberg	Elly Katharina	w.	Stf.	82
Hammertstein	Georg	w.	Stf.	83	B.				83
Höpper	Carl	w.	Stf.	86	W.	<u>ern.</u>			86
Hollmann	Carl	w.	Stf.	97	B.				97
Hansen	Carl	w.	Stf.	101	Hirsch	Auguste Katharina	w.	Stf.	101
B.				124	Hein	Auguste Marie	w.	Stf.	124
Hinzer	Georg	w.	Stf.	127	Heinze	Auguste Marie	w.	Stf.	127
Henze	Carl	w.	Stf.	132	B.				132
Herbit	Georg	w.	Stf.	133	G.				133
In Haan	Georg	w.	Stf.	140	L.				140
Hollmann	Georg	w.	Stf.	153	K.				153
R.				158	Hollmann	Auguste Katharina	w.	Stf.	158
B.				167	Henzl	Auguste Katharina	w.	Stf.	167

H

Des Ehemannes					Der Ehefrau				
Familienname	Vorname	Rel.	Staatsan- gehörigkeit	Register- Nr.	früherer Familienname	Vorname	Rel.	Staatsan- gehörigkeit	Register- Nr.
Hevder	Martin August	w.	Vsp.	173	W.				173
B.				179	Hannacher	Jung Lina	w.	Vsp.	179
Haase	May Martin	w.	Vsp.	182	Tölkers	Friedrich August	kath.	Vsp.	182
Sch.				187	Heuer	Wendula Gustavrika	w.	Vsp.	187
Hanstein	Julius Karl	kath.	Vsp.	189	E.				189
J.				196	Hölling	Rosa Amalia	kath.	Vsp.	196
Hertzig	Karl	kath.	Vsp.	197	E.				197
G.				200 204	Helwig	Wendula Eilma	w.	Vsp.	204
H.				205	Härtel	Anna Ema	w.	Vsp.	205
Heinen	Karl Krispold	kath.	Vsp.	209	E.				209
Hahn	Paul Germann	w.	Vsp.	214	Sch.				214
H.				220	Hinze	Maria Anna	w.	Vsp.	220
Horn	Em Horn	w.	Vsp.	222	L.				222
D.				223	Hahn	Margaretha Karlotta	w.	Vsp.	223
R.				237	Hagen	Maria Johanna	w.	Vsp.	237
H.				240	Hinge	Liesel Ruth	w.	Vsp.	240
Havemann	Paul Gerd	w.	Vsp.	243	gl. f.				243
B.				244	Harmert	Gustav Ruth	w.		244
Hoffmann	Maria	w.	Vsp.	248	L.				248
Hing	Paul Wilhelm	w.	Vsp.	252	H.				252
Hilf	Gustav Karl	w.	Vsp.	253	H.				253
Held	Gustav Karl	w.	Vsp.	256	Sch.				256
Hohaus	Walter	w.	Vsp.	265	H.				265
W.				268	Hoff	Willy Erika	w.	Vsp.	268
Hoyt	Paul Karl	kath.	Vsp.	271	Schiffer	Maria Rosa	kath.	Vsp.	271
Himmstühl	Paul	kath.	Vsp.	280	H.				280
Hewig	Anna	w.	Vsp.	284	Hewig	Ulla Anna	w.	Vsp.	284
Harwig	Anton	w.	Vsp.	291	G.				291
Hübner	Maria	w.	Vsp.	293	B.				293

Register-Nr.	Des Ehemannes				Der Ehefrau					
	Familienname	Vorname	Rel.	Staatsangehörigkeit	Register-Nr.	früherer Familienname	Vorname	Rel.	Staatsangehörigkeit	Register-Nr.
73	Heintze	Gustav Max Fritz	w.	Bay.	298	K.				298
79	von Hövem	August Julius Jakob	gott. gl.	Bay.	302	P.				302
82	F.				303	Hartmann	Anna	gott. w.	Bay.	303
87	Heesler	Rudolf Walter	w.	Bay.	316	W.				316
89	Heienbrock	Wilhelm	w.	Bay.	322	Sch.				322
96	No.				323	Harvas	Fugenberg	w.	Bay.	323
97	Sch.				326	Hees	Gertr. Ebe	w.	Bay.	326
04	Heisemann	Albert Joh. Johann	Bay.	Bay.	346	Sch.				346
05	H.				348	Hoffmann	Eva Ebe Natalie	w.	Bay.	348
09	Hörster	Karl Paul	w.	Bay.	350	G.				350
214	D.				357	Heise	Ebe Auguste	gott. gl.	Bay.	357
20	H.				361	Hainig	Emma Margarete	w.	Bay.	361
222	Heinz	Paul	w.	Bay.	366	D.				366
23	Hebeck	Karl Ludwig	w.	Bay.	368	R.				368
37	H.				369	Honne	Emma König	w.	Bay.	369
40	Hastewitz	Ludwig Wilhelm	gott. gl.	Bay.	371	B.				371
43	Heudrich	Alfred Walter	w.	Bay.	374	A.				374
44	Hellwag	Paul Kornel	w.	-	381	T.				381
48	B.				388	Koppe	Elisabeth	Bay.	Bay.	388
52	Hepppe	Ludwig Ludwig	w.	Bay.	392	B.				392
53	Hoyer	Friedr. Friedr.	w.	Bay.	395	W.				395
56	Hatwich	Alfred Friedr.	w.	-	396	S.				396
65	Heyne	Alfred Friedr.	w.	-	401	R.				401
68	Höffler	Friedr. Friedr.	w.	-	407	R.				407
71	S.				411	Körnecke	Friedr. Ebe	w.	Bay.	411
80	Huber	Friedr. Friedr.	w.	Bay.	415	U.				415
84	Hirsch +	Willy Willy	w.	Bay.	420	S.				420
91	Sch.				421	Heidenreich	Harold Alicia	w.	Bay.	421
93	Hafke	Friedr. Friedr.	w.	Bay.	428	B.				428

Des Ehemannes					Der Ehefrau				
Familienname	Vorname	Rel.	Staatsan- gehörig- keit	Register- Nr.	früherer Familienname	Vorname	Rel.	Staatsan- gehörig- keit	Register- Nr.
Hefz	Richt Gyron	gotzyl.	Itzf.	429	T.				429
Hofze	Julius Franz	gotzyl.	<u>Itzf.</u>	436	Hofrichter	Gerold Mary	w.	<u>Itzf.</u>	436
H.				445	Hage	Johann Lühr Johanna	w.	Itzf.	445
Herrmann	Franz Rütolf Johann Anton	w.	Itzf.	453	F.				453
Hellbach	Grand Heinrich	Itzf.	Itzf.	454	B.				454
Hilbrich	Rütolf Franz Anton	w.	Itzf.	460	B.				460
Hengue	Johann Alfred	gotzyl.	Itzf.	467	K.				467
Hankinsitz	Ludwig Johann	Itzf.	Itzf.	478	B.				478
Henschke	Herrmann Karl Ernst	w.	Itzf.	479	K.			<u>Itzf.</u>	479
Hensen	May Julius	w.	Itzf.	486	B.				486
H.				488	Hemming	Margarethe Karl	w.	Itzf.	488
H.				493	Häcker	Olya	w.	Itzf.	493
Heintz	Alfred	w.	Itzf.	503	T.			<u>Itzf.</u>	503
Heick	Ernst Wilhelm Richt	w.	Itzf.	515	W.				515
Hebeck	Franz Hans Richt Wilhelm	gotzyl.	Itzf.	520	P.				520
Heardt	Karl	w.	Itzf.	533	B.				533
Hönow	Wilhelm Karl Ernst	w.	Itzf.	556	M.				556
Hönke	Walter Otto	w.	Itzf.	561	T.				561
Hosuhold	Franz Rütolf	w.	Itzf.	562	F.				562
Heise	Richt	w.	Itzf.	563	B.				563
H.				572	Hätscher	Margarethe Eva	w.	Itzf.	572
H.				580	Holz	Paula Marie Friedrich	w.	Itzf.	580
H.				584	Hennsberg	Ernst Erika	w.	Itzf.	584
Heisler	Johann Anton	w.	Itzf.	599	M.				599
H.				601	Herrmann	Mutter Karl	Itzf.	Itzf.	601
H.				605	Hilbert	Margarethe Friedrich	w.	Itzf.	605
Habecker	Franz Anton Franz Hermann	w.	Itzf.	606	L.				606
Hertzberg	Ernst Karl	w.	Itzf.	614	J.				614
H.			<u>Itzf.</u>	619	Hain	Ernst Hilf Margarethe	w.	Itzf.	619

Des Ehemannes					Der Ehefrau					
Familienname	Vorname	Rel.	Staatsan- gehörig- keit	Register- Nr.	früherer Familienname	Vorname	Rel.	Staatsan- gehörig- keit	Register- Nr.	
9	Hareloff	Fritz	ev.	Dtsch	61 4 6	K.			61 4 6	
6	Holtzmann	Erwin	ev.	Dtsch	621	L.			621	
5	Hinke	Julius	ev.	Dtsch	623	Kotzen			623	
3	No.				625	Heere	Anna Bertha Martha	ev.	Dtsch	625
4	Heide	Rudolf	ev.	Dtsch	627	Sch.			627	
0	G.				629	Holtzwatt	Anna Maria	ev.	Dtsch	629
7	Hartwig	Ernst Fritz Karl	ev.	Dtsch	631	F.			631	
8	Herrmann	Ernst Günter Ludwig Rudolf	ev.	Dtsch	633	B.			633	
29	F.				645	Herzog	Martin Martha	ev.	Dtsch	645
6	B.				647	Habicht	Martin Martha	ev.	Dtsch	647
8	S.				649	Holst	Martha Martha	ev.	Dtsch	649
3	L.				650	Hilken	Anna Maria	ev.	Dtsch	650
3	R.				657	Heine	Karl	ev.	Dtsch	657
5	Herrmann	Johann Wilhelm	ev.	Dtsch	660	G.			660	
0	S.				662	Hausch	Margarete	ev.	Dtsch	662
33	B.				665	Hofer	Ernst Ernst	ev.	Dtsch	665
6	Hinold	Ernst Konstantin	ev.	Dtsch	667	R.			667	
1	Hierl	Alois	ev.	Dtsch	682	W.			682	
2	Heipmair	Ernst Julius	ev.	Dtsch	685	Herrmann	Ernst Ernst	ev.	Dtsch	685
3	Heilgenfeldt	Ernst Karl	ev.	Dtsch	686	S.			686	
2	Haumann	Ernst Ludwig	ev.	Dtsch	689	F.			689	
70	H.				691	Hastwig	Ernst Anna	ev.	Dtsch	691
4	Hübner	Max Rudolf	ev.	Dtsch	692	R.			692	
9	H.				693	Harrer	Ernst Ernst	ev.	Dtsch	693
1	Haeblers	Robert Karl	ev.	Dtsch	694	R.			694	
5	Herzner	Ernst Albrecht	ev.	Dtsch	695	F.			695	
6	Heller	Karl Karl	ev.	Dtsch	719	L.			719	
4	Höfer	Ernst Karl	ev.	Dtsch	721	No.			721	
9	Herzog	Ernst Karl	ev.	Dtsch	722	F.			722	

Des Ehemannes					Der Ehefrau				
Familienname	Vorname	Rel.	Staatsan- gehörig- keit	Register- Nr.	früherer Familienname	Vorname	Rel.	Staatsan- gehörig- keit	Register- Nr.
Jb.			<u>Ern.</u>	20	Jänicki	Jungfer Lucia	w.	Depf.	20
Jopp	Karoline	w.	Depf.	44	K.				44
Jankowski	Emma	w.	Depf.	38	K. Jankowski	Emma	w.	Depf.	38
K.				48	Jüterbock	Fräulein Eva Ida	w.	Depf.	48
Jüst	Ernst	w.	Depf.	109	Jagint	Helena	w.	Depf.	109
Jaschick	Marie	w.	Depf.	115	K.				115
Jansen	Wilhelm	w.	Depf.	118	L.				118
Jäger	Julius	w.	Depf.	129	L.				129
M.				152	Jünge	Marie	w.	Depf.	152
Jensen	Kater	w.	Depf.	191	M.				191
J.				228	Jünge	Marie	w.	Depf.	228
Jorcobi	Robert	w.	Depf.	263	M.				263
J.			<u>Ern.</u>	273	Jäschke	Elm Anna	w.	Depf.	273
J.				276	Jacoby	Jugborg	w.	Depf.	276
K.				294	Jaczok	Marie	w.	Depf.	294
W.				315	Jüchler	Marionika	w.	Depf.	315
Sch.				329	Elquer	Marie	w.	Depf.	329
G.				364	Jünzko	Elisabeth Johanna	w.	Depf.	364
Jainshi	Karl	w.	Depf.	404	M.			<u>Ern.</u>	409
Junne	Lore	w.	Depf.	419	Sch.				419
Jürgens	Marie	w.	Depf.	435	Sch.				435
Jaschke	Richard	w.	Depf.	441	M.				441
Jircke	Willi	w.	Depf.	446	K.				446
L.			<u>Ern.</u>	457	Josch	Anna	w.	Depf.	457
Sch.				489	Jaschert	Elisabeth	w.	Depf.	489
Jünghaus	Marie	w.	Depf.	511	K.				511
Sch.				548	Jöring	Anna	w.	Depf.	548
Jildhoff	Marie	w.	Depf.	560	L.			<u>Ern.</u>	560
Jourjine	Ala	w.	Depf.	592	J.			<u>Ern.</u>	592

J

Des Ehemannes					Der Ehefrau				
Familienname	Vorname	Rel.	Staatsan- gehörig- keit	Register- Nr.	früherer Familienname	Vorname	Rel.	Staatsan- gehörig- keit	Register- Nr.
H				614	Zakubowshy	geb. Alina	kat.	Orth.	614
Janowski	^{Janowski} Anifold Willy	ev.	dtsh	619	H.			<u>Orth.</u>	619
L.				638	Farmy	Gertrud	kat.	Orth.	638
W.				676	Zinkel	Linda Klara	w.	Orth.	676
H.				689	Zanack	^{geb. Klara} Klara Anna	w.	Orth.	689
L.				701	Firngerson	Ellen Firngerson	w.	Orth.	701
B.				703	Fachau	Marta Linda	w.	Orth.	703
Faine	^{geb. Wilhelmine} Wilhelmine	w.	Orth.	709	M.				709
Jacobinski	Leopold	^{mit Wirtsh.} v. 1.2.1948		587/56	Jacobinski geb. C. Constantia Popluc				
					siehe auch Index 1956				

Des Ehemannes					Der Ehefrau				
Familienname	Vorname	Rel.	Staatsan- gehörig- keit	Register- Nr.	früherer Familienname	Vorname	Rel.	Staatsan- gehörig- keit	Register- Nr.
Pr.			<u>ern.</u>	5	Köber	^{Friedrich} Julie Wulfa	wd.	Stpf	5
Klicks	Konrad Wilhelm	wd.	Stpf	13	Pr.			<u>ern.</u>	13
Pr.			<u>ern.</u>	14	Kühne	Antonie Wiersmann	wd.	Stpf	14
K.			<u>ern.</u>	19	Krüger	^{Anna} Rolf Johannes	gotth.	"	19
Koppme	Kirst Fried Grafant	wd.	Stpf	22	W.			<u>ern.</u>	22
M.			<u>ern.</u>	26	Klammig	Anna Magdalena	katf.	Stpf	26
G.			<u>ern.</u>	27	Kirstau	Anna Charlotte	katf.	Stpf	27
O.			<u>ern.</u>	32	Klöpper +	Elisebeth Marie	katf.	Stpf	32
F.				44	Kneisebeck	Juliana Franz Friederich	wd.	Stpf.	44
Karkowsky	Walter Fritz	wd.	Stpf.	38	F.				38
Koch	Ignaz Georg	wd.	Stpf.	48	Klembach ^{Stadtbach}	Karoline	katf.	Stpf.	48
Kühnkun	Ado Ludwig	gotth.	Stpf.	59	D.			<u>ern.</u>	59
Sp.				67	Kepner	Frieda Frieda Margareta	wd.	Stpf.	67
Kirschnick	Walter Rudolf	wd.	Stpf	70	F.			<u>ern.</u>	70
Kaczmarek	Konrad Paul Kirst	wd.	Stpf.	73	Fb.				73
Kürste	Fritz Adolf	gotth.	Stpf.	79	G.				79
Klein	Friedrich Gustav	wd.	Stpf	92	Klebsch	Frieda Adolph Johanna	wd.	Stpf.	92
J.				94	Köhler	Frieda	wd.	Stpf.	94
Krämer	Joseph	katf.	Stpf.	100	Sch.				100
Katthoff	Julian ^{Julian} Emil	wd.	Stpf.	105	Kimmert	Juliana Juliana	katf.	Stpf.	105
M.				107	Koch	Elisabeth Marie	wd.	Stpf	107
Kraatz	Max Karl	gotth.	Stpf.	108	G.			<u>ern.</u>	108
Kohagen	Karl Ludwig Krispian	wd.	Stpf.	113	W.				113
Kühlmann	Fritz Georg	wd.	Stpf.	114	M.				114
F.				115	Kelch	Anna Juliana	wd.	Stpf.	115
Kählitz	Fritz Otto Emil	wd.	Stpf.	120	Belwende ^{wd.}	Juliana	wd.	Stpf.	120
Sch.				125	Kreiselar	Antonia Luisa	wd.	Stpf.	125
Krause-Harder	Julian ^{Julian} Hans	wd.	Stpf.	134	Krise	Marie	wd.	Stpf.	134
Krauß	Alwin Albert	wd.	Stpf	138	M.				138

K

Des Ehemannes					Der Ehefrau					
Familienname	Vorname	Rel.	Staatsan- gehörig- keit	Register- Nr.	früherer Familienname	Vorname	Rel.	Staatsan- gehörig- keit	Register- Nr.	
L.			Ehe ist gebrochen	143	Kühn	Maryanna Rudolf Griska	w.	Evng.	143	
Krantz	Emilia	Rijant	w.	Evng.	144	P.			144	
B.				148	Kühl +. Weitz	Lina	w.	Evng.	148	
B.				150	Kaiser f. Wühlig	Amalia Karl	w.	Evng.	150	
H.				153	Kintz	Karla Käthe	w.	Evng.	153	
Kriener	Josann	Atam	gott.	Evng.	154	Y.			154	
N.				155	Konke	Alina Augusta	w.	Evng.	155	
Kraun	Milka Karl	Wagner	w.	Evng.	157	Koroll	Elisabeth	w.	Evng.	157
Kühl	Ernst	Filini	w.	Evng.	159	R.			159	
L.				162	Kostyva	Maria Magdalena Lina	w.	Evng.	162	
B.			l. evng.	168	Kaiser	Karla Juliana	w.	Evng.	168	
Kriener	Paul	Griffart	w.	Evng.	170	Nowara	Maryanna Kath	w.	Evng.	170
W.				172	Krieger	Ulrich Johanna	w.	Evng.	172	
Sch.				194	Körner	Julia Karl	w.	Evng.	194	
St.				198	Krämer	Emma Elisabeth	w.	Evng.	198	
Y.				203	Kraun	Julia Lina	w.	Evng.	203	
Kühl	Gesch	Ulrich Karl	gott.	Evng.	211	W. gesch.			211	
B.				235	Kroll	Julia Anna	w.	Evng.	235	
Kresling	Alexander Milka		w.	Evng.	238	W.			238	
Klotz	Richard	Milka	gott.	-	247	P.			247	
H.				253	Klemmer	Anna Lina	w.	Evng.	253	
H.				260	Klöhn	Sigrid	w.	Evng.	260	
g				259	Knschel	Elisabeth	w.	Evng.	259	
Kopp	Rudolf Walter	Grory	w.	Evng.	272	W.			272	
H.				280	Könke	Julia Lina	w.	Evng.	280	
J.				286	Kallweit	Karl Lina	w.	Evng.	286	
Kabzschke	Martin	Ado	w.	Evng.	288	Kissel	Maria Lina	w.	Evng.	288
Koslowski	Anton	Kranz	gott.	Evng.	294	F.			294	
b.				297	Krieger	Julia Lina	w.	Evng.	297	

Des Ehemannes					Der Ehefrau				
Familienname	Vorname	Rel.	Staatsan- gehörig- keit	Register- Nr.	früherer Familienname	Vorname	Rel.	Staatsan- gehörig- keit	Register- Nr.
H.				298	Kern ^{Lumpen} gott. ^{Loise} gott. ^{Gärtner} rel. ^{rel.} rel. ^{rel.}				298
Kürze	Julius Carl ^{gott.}	rel.	rel.	299	Sch.				299
W.				307	Kallis	Bruna ^{rel.} rel. ^{rel.} rel. ^{rel.} rel. ^{rel.}			307
Sch.				311	Krausch	Elza ^{rel.} rel. ^{rel.} rel. ^{rel.} rel. ^{rel.}			311
T.				319	Kolk ^{Kopitalkattha} rel. ^{rel.} rel. ^{rel.} rel. ^{rel.}				319
Kallenbach	Grossy Adam ^{gott.}	rel.	rel.	325	Kornig	Elza ^{rel.} rel. ^{rel.} rel. ^{rel.} rel. ^{rel.}			325
Krause	Albert Hermann ^{rel.}	rel.	rel.	331	W.				331
D.				338	Köster	Anna ^{rel.} rel. ^{rel.} rel. ^{rel.} rel. ^{rel.}			338
Keishold	Friedrich ^{rel.}	rel.	rel.	339	M.				339
Künnecke	Karl ^{rel.} ^{rel.} ^{rel.}	rel.	rel.	342	W.				342
Klar	Karl ^{rel.} ^{rel.} ^{rel.}	rel.	rel.	353	L. 305				353
B.				355	Kopitzke	Elza ^{rel.} rel. ^{rel.} rel. ^{rel.} rel. ^{rel.}			355
B.				356	Kraus	Elza ^{rel.} rel. ^{rel.} rel. ^{rel.} rel. ^{rel.}			356
Kraft	Alina ^{rel.}	rel.	rel.	358	Kraft	Alina ^{rel.} rel. ^{rel.} rel. ^{rel.} rel. ^{rel.}			358
Krämer	Carl ^{rel.} ^{rel.} ^{rel.}	rel.	rel.	361	H.				361
Kloss	Leinwig ^{rel.} ^{rel.} ^{rel.}	rel.	rel.	363	T.				363
T.				365	Kübler	Elisabeth ^{rel.} rel. ^{rel.} rel. ^{rel.} rel. ^{rel.}			365
Kunz	Karol ^{rel.} ^{rel.} ^{rel.}	rel.	rel.	369	H.				369
Klein	Arthur ^{rel.} ^{rel.} ^{rel.}	rel.	rel.	378	D.				378
Krauer	Ernst ^{rel.} ^{rel.} ^{rel.}	rel.	rel.	379	B.				379
F.				389	Kräumerer	Elza ^{rel.} rel. ^{rel.} rel. ^{rel.} rel. ^{rel.}			389
Sch.				390	Koch ^{rel.} ^{rel.} ^{rel.}	Elisabeth ^{rel.} rel. ^{rel.} rel. ^{rel.} rel. ^{rel.}			390
G.				400	Köhn	Wilhelm ^{rel.} rel. ^{rel.} rel. ^{rel.} rel. ^{rel.}			400
S.				405	Kaues	Alina ^{rel.} rel. ^{rel.} rel. ^{rel.} rel. ^{rel.}			405
Klose	Karl ^{rel.} ^{rel.} ^{rel.}	rel.	rel.	406	P.				406
G.				408	Kesler	Bruna ^{rel.} rel. ^{rel.} rel. ^{rel.} rel. ^{rel.}			408
St.				413	Kriebus	Elisabeth ^{rel.} rel. ^{rel.} rel. ^{rel.} rel. ^{rel.}			413
Frock	Leinwig ^{rel.} ^{rel.} ^{rel.}	rel.	rel.	417	V.				417
T.				427	Kitzinger	Elisabeth ^{rel.} rel. ^{rel.} rel. ^{rel.} rel. ^{rel.}			427

Des Ehemannes					Der Ehefrau				
Familienname	Vorname	Rel.	Staatsan- gehörig- keit	Register- Nr.	früherer Familienname	Vorname	Rel.	Staatsan- gehörig- keit	Register- Nr.
Kradgin	^{franz} Karl	rel.	ö.ö.	431	Krauerl	franz yildigard	rel.	ö.ö.	431
Keraschk	Alfred	rel.	"	434	G.				434
B.				443	Kleinert	^{ausi Erika} yuff. yunna	rel.	ö.ö.	443
F.				446	Köpper	^{Winkler} yuff. Erika	rel.	ö.ö.	446
Kaliuke	^{franz Hilfgard} Kunigart	rel.	ö.ö.	461	Sch.				461
H.				467	Kasel	^{franz Erika} yuff. yunna	rel.	ö.ö.	467
P.				471	Kostowski	^{franz} yuff. Erika	rel.	ö.ö.	471
Kolilla	Karl	rel.	ö.ö.	476	G.				476
Kruke	^{franz} Angriff	rel.	ö.ö.	477	R.				477
H.				479	Krügner	^{Margaretha} yuff. yunna	rel.	ö.ö.	479
Kuru	^{franz} Karl	rel.	ö.ö.	485	A.				485
G.				495	Lampe	^{Erika} yuff. yunna	rel.	ö.ö.	495
G.				500	Kleinert	^{Anna} yuff. yunna	rel.	ö.ö.	500
G.				501	Kublank	^{Erika} yuff. yunna	rel.	ö.ö.	501
B.				509	Krause	^{Kasprokowitz} yuff. yunna	rel.	ö.ö.	509
F.				511	Kronzalla	^{Margaretha} yuff. yunna	rel.	ö.ö.	511
B.				517	Kunig	^{franz} yuff. yunna	rel.	ö.ö.	517
Kimmel	Hilfgard	rel.	ö.ö.	530	L.				530
L.				536	Krügner	^{franz} yuff. yunna	rel.	ö.ö.	536
Krügner	Walter	rel.	ö.ö.	537	Krügner	^{franz} yuff. yunna	rel.	ö.ö.	537
G.				541	Kiel	^{Erika} yuff. yunna	rel.	ö.ö.	541
Sch.				545	Künow	^{franz} yuff. yunna	rel.	ö.ö.	545
F.				546	Kürant	^{franz} yuff. yunna	rel.	ö.ö.	546
O.				551	Krause	^{franz} yuff. yunna	rel.	ö.ö.	551
Krügner	Karl	rel.	ö.ö.	555	L.				555
Kaiser	Alfred	rel.	ö.ö.	582	T.				582
Kloock	Walter	rel.	ö.ö.	586	Sch.				586
L.				591	Krowczyk	^{franz} yuff. yunna	rel.	ö.ö.	591
Klaant	Robert	rel.	ö.ö.	604	T.				604

Des Ehemannes					Der Ehefrau				
Familienname	Vorname	Rel.	Staatsan- gehörig- keit	Register- Nr.	früherer Familienname	Vorname	Rel.	Staatsan- gehörig- keit	Register- Nr.
L.				608	Krause	Gertrud	kat.	Evng.	608
Kistenmacher	^{geborene} Joh. Rudolf	w.	Evng.	613	L.				613
H.				617	Kroppe	Anna, Bratfeld	w.	Evng.	617
Kersten	Otto Hermann	w.	Evng.	620	B.				620
Kimowski	Lutz Franz Ernst	w.	Evng.	622	Sch.				622
H.				623	Kotzmann	Maryanna Emilia	w.	Evng.	623
Kleist	Ernst Wilhelm	Evng.	Evng.	630	B.				630
P.				632	Kramer	Karl Hermann	w.	Evng.	632
Krieger	Walter Karl Robert	w.	Evng.	636	Kawzok	Anna	w.	Evng.	636
Kleppzig	Karl Hermann	w.	Evng.	639	G.				639
Kistendorf	Walter Otto	w.	Evng.	646	D.				646
B.			Evng.	651	Kuezek	Antonia Maryanna	w.	Evng.	651
Klingnick	Georg Franz	kat.	Evng.	656	L.				656
Kewisch	Georg	w.	Evng.	666	R.				666
G.				672	Rosewsky	Auguste Gertrud	w.	Evng.	672
Sch.				684	Kirenowa Kittenberg	Ulricha	w.	Evng.	684
A.				690	Kröger	Maryanna Klementina	kat.	Evng.	690
Kading	Hermann Carl	w.	Evng.	691	H.				691
Kappe	Johann Gottlieb	w.	Evng.	693	H.				693
Kegel	Anton Ernst	w.	Evng.	704	F.				704
L.				708	Kelwal	Elise Friedrich	w.	Evng.	708
M.				710	Kirbach	Elise Maryanna	w.	Evng.	710
Kaback	Albert Lutz	w.	Evng.	714	L.				714
Kirzawa	Hermann Walter	w.	Evng.	720	Kühl Ernst	Anna Bertha	w.	Evng.	720
W.				724	Kleda	Maryanna Tabina	kat.	Evng.	724
Klöppel	Rudolf Paul	Evng.	Evng.	727	J.				727
H.				730	Klawitter Rosen	Elise Anna	w.	Evng.	730
Kimmert	Albert Gottlieb	Evng.	Evng.	731	H.				731
Kuittner	Rudolf Albert	w.	Evng.	740	Karsten	Adelheid Gottlieb	w.	Evng.	740

Des Ehemannes					Der Ehefrau				
Familiennamen	Vorname	Rel.	Staatsangehörigkeit	Register-Nr.	früherer Familiennamen	Vorname	Rel.	Staatsangehörigkeit	Register-Nr.
Lot W.			<u>ern.</u>	3	Löhning	Hildegard	w.	Stpf	3
Lindemann	Geiz Josef	w.	Stpf	9	H.			<u>ern.</u>	9
M.			<u>ern.</u>	24	Leopold	Juliana Jungert	w.	Stpf	24
H.			<u>ern.</u>	30	Linker	Hildegard Kofa	w.	Stpf	30
Lehmann	Leinw Paul Georg	w.	Stpf	31	G.			<u>ern.</u>	31
P.				40	Ludwig	Lilli Anna Harz garte Gering	w.	Stpf	40
Leuchtmann	Alfred Ernst	w.	Stpf	46	F.				46
Leuke	Leinw Paul Georg	w.	Stpf	87	G.				87
Herr Laffert	Leinw Paul Georg Alexand	w.	Stpf	93	von W.			<u>ern.</u>	93
H.				111	Leinmann	Mally Anna Hildegard	w.	Stpf	111
F.				118	Loring	Anna Maria Hildegard	w.	Stpf	118
M.				130	Leinw Paul	Margareta	w.	Stpf	130
Loch	Maxim August Hildegard	w.	Stpf	143	<u>ern.</u>				143
H.				173	Lieseke & Wagner	Lina von Alina	w.	Stpf	173
H.				174	Leber	Felix	w.	Stpf	174
S.				177	Liedert	Jürgen	w.	Stpf	177
Lehmann	Wolfgang Hermann	w.	Stpf	183	B.				183
Linz	Otto	w.	Stpf	195	Leibbrand	Wilke Julia	w.	Stpf	195
Lange	Georg Otto	w.	Stpf	201	H.				201
Herr Lipken	Georg Ernst	w.	Stpf	207	P.				207
Loos	Georg Joseph	w.	Stpf	216	G.				216
H.			<u>ern.</u>	222	Ladewig	Leinw Paul Hildegard	w.	Stpf	222
H.				230	Lotz	Josephine Maria Hildegard	w.	Stpf	230
H.				233	Lüturig	Augusta Hildegard	w.	Stpf	233
H.				248	Lehner	Hermann Hildegard	w.	Stpf	248
M.				251	Lull	Josephine Hildegard	w.	Stpf	251
Luh				257	Löbel	Hildegard Juliana	w.	Stpf	257
H.				295	Lobert	Maria Fida	w.	Stpf	295
Leitner	Georg Rudolf	w.	Stpf	296	H.				296
Loch	Alfred Georg	w.	Stpf	308	Lau	Juliana Fida	w.	Stpf	308

L

Des Ehemannes					Der Ehefrau				
Familienname	Vorname	Rel.	Staatsan- gehörig- keit	Register- Nr.	früherer Familienname	Vorname	Rel.	Staatsan- gehörig- keit	Register- Nr.
W.				314	Laatz	Karla Maria August	ev.	ev.	314
F.				328	Leupold	Käthe	ev.	ev.	328
R.				330	Leunke	Oloja	ev.	ev.	330
H.				353	Lix	Helena	ev.	ev.	353
J.			<u>ern.</u>	386	Lübben	Gräde Franz	ev.	ev.	386
Lutke	Wilhelm Kaufmann Kaufmann	ev.	ev.	426	P.				426
L.				433	Lance	Luise Lotte	ev.	ev.	433
Lewy	Karl Hilfmann	ev.	ev.	495 506	Lampe No.	Luise Hilfmann	ev.	ev.	495 506
K.				530	Latscher	Katharina Katharina	ev.	ev.	530
Sch.				532	Lindenau	Emma	ev.	ev.	532
Lewe	Karl Albert	ev.	ev.	535	L.				535
Sch.				540	Linke	Carola Anna	ev.	ev.	540
Sch.				554	Lindley	Luise Emma	ev.	ev.	554
B.				577	Löblich	Emma Gretchen	ev.	ev.	577
H.				606	Lange	Elisabeth Gretchen	ev.	ev.	606
Linstor	Jakob Julius	kat.	ev.	608	K.				608
Lengsfeld	Rudolf Johann	kat.		611	Lüchsenhaus	Lotte Katharina	ev.	ev.	611
K.				613	Lorenz	Gräde Johanna	ev.	ev.	613
Linsky	Hilfmann Kaufmann	ev.	ev.	634	No.				634
Lip	Dr. Hilfmann Hilfmann	ev.	ev.	635	Schotte	Emma Gretchen	ev.	ev.	635
Lindner	Hilfmann Hilfmann	ev.	ev.	642	P.				642
L.				648	Lazer	Adelina Katharina	kat.	ev.	648
W.				655	Lehmann	Luise Katharina	ev.	ev.	655
K.				656	Lappok	Gretchen	kat.	ev.	656
Lindner	Hilfmann Hilfmann	ev.	ev.	6					
R.				667	Landsbach	Luise Katharina	ev.	ev.	667
R.				674	Lange	Luise Katharina	ev.	ev.	674
Sch.				687	Lange Kaiser	Luise Katharina	ev.	ev.	687
Lehmann	Luise Katharina	ev.	ev.	687	L.			<u>ern.</u>	687

Des Ehemannes					Der Ehefrau				
Familienname	Vorname	Rel.	Staatsan- gehörig- keit	Register- Nr.	früherer Familienname	Vorname	Rel.	Staatsan- gehörig- keit	Register- Nr.
Lovanz	Alfred Alexander Quinow	w.	Staf.	701	F.				701
Lämcker	Lieutenant Lie. Hilf Milfelden	w.	Staf.	702	D.				702
H.				704	Le Fevre	Räthle Lotte	franz. w.	Staf.	704
Lawinski	Ruth Evanz	w.	Staf.	705	R.			Em.	705
Sch.				707	Lange	Herloth Rufe Morvin	w.	Staf.	707
Lange +	Rufert Quincy Geburt	w.	Staf.	708	H.				708
H.				714	Lins	Margot Gertr Anna	w.	Staf.	714
H.				725	Leuze	Maria Dorothea Gertr	w.	Em. Staf.	725
Lischewski	Gustav Ger- bert Haupt	w.	Staf.	726	A.				726
zur Lunge	Liebrich Hilfelden	gott. gl.	Staf.	729	B.			Em.	729
D.				732	Lecher	Johanna Gertrude Hilze	w.	Staf.	732
Leutz	Geinrich August Robert	w.	Staf.	744	F.				744
Lindemann	May Paul	gott. w.	Staf.	746	H.				746

Des Ehemannes					Der Ehefrau				
Familienname	Vorname	Rel.	Staatsan- gehörig- keit	Register- Nr.	früherer Familienname	Vorname	Rel.	Staatsan- gehörig- keit	Register- Nr.
X.				8	Mummert	Georg	W.	Stpf.	8
Moritz	Georg				X.			Stpf.	11
Middendorf	Rüdigk Haupt-Rüdigk Spinning	W.			L.			Stpf.	24
Mais	Wilhelm Otto	Kath.			L.			Stpf.	25
Mais	Otto	Kath.			H.			Stpf.	26
Sch.					Maschewski	Käthe Elli	W.	Stpf.	29
Martens	Georg Rudolf Friedrich	W.			Sch.			Stpf.	39
Miserke	Ernst Otto	W.			H.				66
G.				75	Melchior	Anna Martina	Kath.	Stpf.	75
Matziol	Ernst Hermann	Kath.			Zaeske	Helene Gemma	W.	Stpf.	85
Münninghoff	Albert Adolf	W.			Sch.			Stpf.	90
Müller	Ernst Georg	W.			B.				96
Milberg	Joseph Karl	W.			H.				107
K.				114	Matuschewski	Friedrich Georg	Kath.	Stpf.	114
Marscheiderhof	Ernst Wilhelm	W.			L.				130
W.				131	Mentz	Ernst Erika	W.	Stpf.	131
Maly	Rolf Georg	W.			H.				135
K.				138	Michalka	Maria	Kath.	Stpf.	138
Madzala Madzga	Stefan Georg	Kath.			P.				145
Maronde	Georg Karl	W.			F.				152
Mönch	Georg Gottlob	W.			W.				156
P.				167	Matzat	Anna Gina	W.	Stpf.	167
G.				169	Mannhorst	Therese	Kath.	Stpf.	169
Mühle	Joseph	W.			B.				180
Moldt	Robert	W.			P. +				184
R.				190	Mitzkeit	Rosa Gina	W.	Stpf.	190
F.				191	Motternich	Käthe Hanna	W.	Stpf.	191
Sch.				193	Martenski	Anna Käthe	W.	Stpf.	193
Mroczek	Alfred Wilhelm	W.			F.				215

M

Des Ehemannes				Der Ehefrau					
Familienname	Vorname	Rel.	Staatsan- gehörig- keit	Register- Nr.	früherer Familienname	Vorname	Rel.	Staatsan- gehörig- keit	Register- Nr.
Mehlrose	Kurt Gustav Kaufmann w.		Preuss.	218	R.				218
Müssinger	Hans Adolf	Rel.	Preuss.	224	Sch.				224
v.				225	Mitscherlich	Maria-Luise Kaufmann w. Dora		Preuss.	225
Mirani	Kurt Hermann	Kauf.	Preuss.	226	B.				226
Mischert	Herrmann Kar. Kurt	Rel.	Preuss.	227	P.				227
Mahlo	Herrmann Wiktors Emil	w.	Preuss.	234	F.				234
B.				239	Michaelke	Luitpold Kaufmann w.		Preuss.	239
Moser	Ernst Emil Kaufmann	Kauf.	Preuss.	251	L. Gesch.				251
Sch.				258	Müller	Amalie Kaufmann w.		Preuss.	258
F.				263	Müller	Luise Kaufmann w.		Preuss.	263
P.				264	Madega	Maria Anna Kaufmann w.		Preuss.	264
von Machin	Andreas Johann Kaufmann	Kauf.	Preuss.	270	Sch.				270
T.				266	Mauke	Luise Kaufmann w.		Preuss.	266
A.				267	Mauke	Emma Clara Kaufmann w.		Preuss.	267
O.				289	Wolsholmskij	Maria Kaufmann w.		Preuss.	289 Ext.
Malwitz	Hans Georg	Rel.	Preuss.	313	B.				313
R.				317	Messierli	Luise Kaufmann w.		Preuss.	317
G.				318	Meiller	Luise Kaufmann w.		Preuss.	318
Müller	Georg Ernst	Rel.	Preuss.	323	H.				323
Sch.				332	Mühlhausen	Luise Kaufmann w.		Preuss.	332
Meier	Karl August	Kauf.	Preuss.	333	A.				333
B.				336	Meiller	Luise Kaufmann w.		Preuss.	336
K.				339	Macklein	Luise Kaufmann w.		Preuss.	339
W.				349	Mauke	Luise Kaufmann w.		Preuss.	349
J.				404	Maase	Luise Kaufmann w.			404
Sch.				425	Mielke	Margarete Kaufmann w.			425
J.				441	Müller	Luise Kaufmann w.		Preuss.	441
Merkel	Karl August	w.	Preuss.	455	P.				455
Müller	Karl August Kaufmann	w.	Preuss.	463	T.				463
Marbus	Karl Friedrich	w.	Preuss.	337	Sch.				337

Des Ehemannes

Der Ehefrau

Familienname	Vorname	Rel.	Staatsangehörigkeit	Register-Nr.	früherer Familienname	Vorname	Rel.	Staatsangehörigkeit	Register-Nr.
R.				468	Mengelberg	Maria-Amma	Kath.	Bay.	468
Mallies	^{Lutz Ludwig Gottf.} Ehemann		Bay.	474	G.				474
Mögenberg	^{Karl Friedrich} Hilfelin	W.	Bay.	490	F.				490
R.				492	Mantfeld	Maria	W.	Bay.	492
L.				506	Michaelke	Maria	W.	Bay.	506
R.				510	Möbius	Hildegard	W.	Bay.	510
Kaive	^{Kater August} Alwin	W.	Bay.	513	W.				513
G.				521	Matter	Maria	W.	Bay.	521
Meiller	Salk	W.	Bay.	526	P.				526
Mayer	Hilfelin	W.	Bay.	531	B.				531
R.				542	Mauz	Elvira	W.	Bay.	542
Mildner	Gomb	W.	Bay.	553	J.				553
H.				556	Mertens	Maria	Kath.	Bay.	556
G.				576	Merbach	Ingrid	W.	Bay.	576
Mewes	^{Hilfelin} Christine	W.	Bay.	583	B.				583
H.				599	Meilhan	Maria	W.	Bay.	599
B.				624	Mangelow	Maria	W.	Bay.	624
Mahlow	^{Rufant} Franz	W.	Bay.	625	H.				625
L.				634	Meutzel	Lotte	W.	Bay.	634
B.				640	Mewz	Maria	W.	Bay.	640
S.				668	Mischke	Maria	W.	Bay.	668
R.				671	Meutzel	Ingeborg	W.	Bay.	671
W.				700	Möwes	Maria	W.	Bay.	700
J.				709	Metsch	Maria	W.	Bay.	709
Meltzer	^{Meyer} Otto Karl	W.	Bay.	710	K.				710
R.				711	Mejer	Maria	W.	Bay.	711
Mähler	^{Rufant} Rufant	W.	Bay.	716	Melcher	Maria	W.	Bay.	716
Meyer-fanfing	Fafilo	W.	Bay.	717	G.				717
B.				718	Melcher	Maria	W.	Bay.	718

Des Ehemannes					Der Ehefrau				
Familienname	Vorname	Rel.	Staatsan- gehörig- keit	Register- Nr.	früherer Familienname	Vorname	Rel.	Staatsan- gehörig- keit	Register- Nr.
F.				45	Kowaczynski	Marianna	kat.	Stepf.	45
P.				63	Kienig	Gottfried Lise, Hede Feje	ev.	Stepf.	63
M.				66	Koack	Alexine Hinne	ev.	Stepf.	66
Küfobain	Konrad An. Hilf Johann	kat.	Stepf.	71	Leh.				71
Neimann	Kurt Alfred Konstantin	ev.	Stepf.	111	L.				111
K.				113	Nitöckke	Alexine Friedr. Hede Karoline	ev.	Stepf.	113
Neuling	May Gertrud	ev.	Stepf.	155	K.				155
Nestler	Friedrich Eber- hard Ludwig	ev.	Stepf.	236	L.				236
Neimair	Erdolin	kat.	Stepf.	240	H.				240
Noack	Paul Carl Otto	ev.	Stepf.	242	P.				242
K.				170	Nowva	Maryanna Rosa	kat.	Stepf.	170
H.				265	Neimann	Gottfried Hilf Johann	ev.	Stepf.	265
D.				497	Neimann	Anna Auguste Hilf Johann	kat.	Stepf.	497
A.				498	Neimann	Maria Maria Elisabeth	ev.	Stepf.	498
Kowack	Rita Kottin Hilf Johann	ev.	Stepf.	505	G.				505
Nanc	August Alexis Peter	ev.	-	513	N.				513
Neimann	Hilf Johann Hilf Johann	ev.	Stepf.	593	L.				593
G.				653	Nagel	Gertrude Anna Lise	ev.	Stepf.	653
F.				664	Nessing	Ulrich Hilf Johann	ev.	Stepf.	664
N.				683	Neimann	Hilf Johann	ev.	Stepf.	683
L.				697	Neimann	Hilf Johann Hilf Johann	ev.	Stepf.	697

N

Des Ehemannes

Der Ehefrau

Familienname	Vorname	Rel.	Staatsan- gehörig- keit	Register- Nr.	früherer Familienname	Vorname	Rel.	Staatsan- gehörig- keit	Register- Nr.
Ottmann	Käthe Ann. Kornel	kat.	Preuss.	32	K. +	Käthe	Preuss.	32	32
W.				68	Opwald	Käthe	Preuss.	68	68
G.				187	Oelkers	Margarethe Luitp.	Preuss.	187	187
Osovio Meza	Amibal Sr. Munoz	kat.	Chile	289	M.			289	289
Z.			Preuss.	375	Olsson	Margarethe Olga	Preuss.	375	375
Oblig	Johann Ludwig	kat.	Preuss.	388	H.			388	388
Oeder	Gustav Jakob Müller	gläub.		403	P.			403	403
Oeser	Louis Müller	Preuss.	Preuss.	414	B.			414	414
Olmann	Paul	Preuss.	Preuss.	440	R.			440	440
Oebing	Adolf Alexander	Preuss.	Preuss.	557	H.			557	557
von Oettingen	Albrecht Albrecht	Preuss.		615	v. W.			615	615
Odrovski	Karl Karl	Preuss.	Preuss.	637	F.			637	637
B.			Preuss.	712	Oksu	Luise	Preuss.	712	712
Oldenburg	Ernst Ernst	Preuss.	Preuss.	734	F.			734	734

Des Ehemannes					Der Ehefrau				
Familienname	Vorname	Rel.	Staatsangehörigkeit	Register-Nr.	früherer Familienname	Vorname	Rel.	Staatsangehörigkeit	Register-Nr.
St.			<u>ern.</u>	1	Bloke	Gertrud Franz Charlotte	wd.	off.	1
Paul	Gottlieb Günther Franz	galtig	off.	16	Sch.			<u>ern.</u>	16
R.			<u>ern.</u>	27	Peters	Elle Emma Bode	wd.	off.	27
Potrusch	Johann Friedrich Gustav	wd.	off.	40	S.			<u>ern.</u>	40
R.				47	Piper	Elizabeth Herrin	wd.	off.	47
F.				52	Peetz	Anna Amandor	wd.	off.	52
Pallmar	August Karl	wd.	off.	63	N.				63
Posnick	Alfred Karl	wd.	off.	72	Paulik	Anton Karl	wd.	off.	72
Peter	Karl Karl	wd.	off.	76	F.			<u>ern.</u>	76
Pohl	Karl Johann	wd.	<u>ern.</u>	84	F.				84
B.				91	Paulus	Anna Maria	wd.	off.	91
Pruning	Karl Karl	wd.	off.	95	S.				95
S.				126	Platow	Johanna Maria Hildegard	wd.	off.	126
H.				132	Petrach	Anna Karl	wd.	off.	132
K.				144	Präse	Karl Karl	wd.	off.	144
M.				145	Przybyllok	Anna Karl	wd.	off.	145
Poplet	Karl Karl	wd.	off.	167	M.				167
Priefke	Karl Karl	wd.	off.	166	W.				166
Pfaffinger	Karl	wd.	off.	175	B.			<u>ern.</u>	175
M.				184	Pohl +	Anna Karl	wd.	off.	184
A.				200	Pilari	Anna Karl	wd.	off.	200
St.				205	Härtle	Anna Karl	wd.	off.	205
n.L.				207	Puffer	Anna Karl	wd.	off.	207
M.				222	Partmann	Anna Karl	wd.	off.	222
K.				247	Peglow	Anna Karl	wd.		247
Plimes	Karl Karl	wd.	off.	249	F.				249
Präse	Karl Karl	wd.	off.	264	M.				264
B.				275	Püsch	Anna Karl	wd.	off.	275
E.				278	Pohl	Anna Karl	wd.	off.	278

Des Ehemannes					Der Ehefrau				
Familienname	Vorname	Rel.	Staatsan- gehörig- keit	Register- Nr.	früherer Familienname	Vorname	Rel.	Staatsan- gehörig- keit	Register- Nr.
H.				302	Platzer	Margareta	kat.	off.	302
Pahle	Lutz Hans mit Aufführ	ev.	off.	310	W.				310
Marleys Pöschel	Karl Eintrief	ev.	off.	337	Sch.				337
Pelz	Marlin Goldfink	ev.	off.	358	K.				358
O.				403	Pöckl. Ritz	Margareta	ev.	off.	403
K.			ern.	406	Pepke	Margareta Johann	ev.	off.	406
Ploch	Johann Johann Friedrich	ev.	off.	410	D.				410
Büschel	Anton Anton Johann	ev.	"	411	H.				411
Pühl	Friedrich Friedrich Wilhelm	ev.	off.	412	G.				412
L.				426	Pfefferhorn	Louise Johann Maria	ev.	off.	426
Pöhl	Ernst Friedrich	ev.	off.	451	Sch.				451
	Pöschelweg Johann	ev.	off.	452	G.				452
No.				455	Pürriker	Philippine Johann Maria	ev.	off.	455
R.				466	Passarge	Anna Klara	ev.	off.	466
Podsch	Konrad Konrad	ev.	off.	471	K.				471
R.				499	Pessel	Helene Karl	kat.	off.	499
H.				520	Piener Hilf	Barbara Karl	ev.	off.	520
M.				526	Pöschel Hilf	Helene Karl	ev.	off.	526
W.				534	Pirritzer	Lieselotte	ev.	off.	534
Pohl	Ernst Karl	ev.	off.	544	L.				544
Pfeiffer	Hans Hans	ev.	off.	571	W.				571
Palmbach	Helene Karl	ev.	off.	597	W.				597
Prosch	Olois Josef	kat.	off.	598	D.			ern.	598
Partecke	Dionis Otto	ev.	"	618	St.			ern.	618
Pfeiffer	Hans Hans	ev.	off.	632	K.				632
L.				641	Püllwitz	Käthe Karl	ev.	ern.	641
L.				642	Preiß	Margareta Karl	ev.	off.	642
W.				670	Pöschel Karl	Anna Karl	ev.	off.	670
F.				673	Pützger	Elisabeth Karl	ev.	off.	673

ster-
r.
2
0
7
8
6
0
11
2
16
7
2
5
6
7
9
20
26
34
44
7
7
98
18
32
4
2
7
3

Des Ehemannes

Der Ehefrau

Familiennamen	Vorname	Rel.	Staatsan- gehörigkeit	Register- Nr.	früherer Familiennamen	Vorname	Rel.	Staatsan- gehörigkeit	Register- Nr.
H.				722	Pfeiler	John Johann Johanna	W.	Stpf.	722
Petzholdt	Mihelien von Lützow	W.	Stpf.	747	W.				747
H.					Pactow	Martha Helene Lotte Luise	W.		100/45

Des Ehemannes					Der Ehefrau				
Familienname	Vorname	Rel.	Staatsan- gehörigkeit	Register- Nr.	früherer Familienname	Vorname	Rel.	Staatsan- gehörigkeit	Register- Nr.
Radischal	Luise Günther	gottgl.	Stf.	5	K.			Em.	5
Rahm	Willi Gunk	wd.	Em.	6	Sch.			Em.	6
Richter	Carl, Driftman	wd.	"	10	S.			Em.	10
K.				13	Richter	Auguste Wendel Driftman	wd.	Stf.	13
z.			Em.	15	Brachse	Wanda Johanna Ruff	gottgl.	"	15
Röber	Oswald Miltz	wd.	Stf.	21	P.			Em.	21
Radzewski	Ado Gunk	wd.	Stf.	28	H.			Em.	28
Reincke	Wilhelmine Friedrich	wd.	Stf.	34	W.			Em.	34
W.				43	Triewe	Galun Kofler	wd.	Stf.	43
Richter	Luise Fritz Germann	wd.	Stf.	41	P.				41
Rabe	Karl Fritz Karl Fritz	wd.	Stf.	47	Z.				47
H.				64	Richter	Ben Ruff	kdff.	Stf.	64
von H.				83	Reinert	Luise Friedrich	wd.	Stf.	83
Sch.			Em.	98	Rommung	Luise Friedrich Gunk	wd.	Stf.	98
Rödel	Luise Miltz Johann	gottgl. Stf.	Stf.	702	Z.				702
U.				104	Rületzki	Luise Friedrich	wd.	Stf.	104
Rost	Luise Miltz Luise	gottgl. Stf.	Stf.	137	T.				137
Reincke	Carl Franz Karl Fritz	wd.	Stf.	139	L.			Em.	139
Rothe	Germann	wd.	Stf.	141	W.				141
Rang	Georg Gering	wd.	Stf.	158	H.				158
K.			Em.	159	Rigbarczyk	Luise Gunk	wd.	Stf.	159
Rogotzky	Miltz Gunk	wd.	Stf.	165	W.			Em.	165
Reichel	Gottfried Miltz	wd.	Stf.	174	L.			Em.	174
Rosendahl	Luise Karl Friedrich	wd.	Stf.	190	M.			Em.	190
Rene	Luise Miltz Luise Miltz	wd. Stf.	Stf.	199	Sch.			Em.	199
Rembowski	Luise Gunk	gottgl. Stf.	Stf.	217	G.				217
M.				218	Reinkober	Luise Luise	wd.	Stf.	218
Radke	Luise Miltz	wd.	Stf.	220	H.				220
Reinmann	Luise Gunk Gunk	kdff. Stf.	Stf.	227	G.				227

R

Des Ehemannes					Der Ehefrau				
Familienname	Vorname	Rel.	Staatsan- gehörigkeit	Register- Nr.	früherer Familienname	Vorname	Rel.	Staatsan- gehörigkeit	Register- Nr.
Rosenfelder	Gabriel Robert	gl.	ev.	233	L.				233
Reinhardt	Gand Julius Robert	ev.	ev.	232	F.			ern.	232
Rebling	Alwin go Viktor	ev.	ev.	237	ev.				237
R.				242	Prieger	Julia früherin Frieda	ev.		242
W.				274	Radtke	Anna Lina Emma	ev.	ev.	274
Rietschel	Kurt Fritz May	ev.	ev.	290	St.			ern.	290
Rings	Rings Gand	gl.	ev.	295	L.				295
Rohlf	Willy Gand Guinter	ev.	ev.	309	L.				309
Rieck	Josephine	ev.	ev.	317	M.				317
Richter	Luise Germann	ev.	ev.	330	L.				330
Rogge	Guinter Günther	ev.	ev.	340	Sch.				340
Rittau	Walter Kurt	gl.	ev.	352	ev.				352
A.				354	Rühlke	Elle Emma Marie	ev.	ev.	354
G.				362	Radowicz	Paula Martha	kath.	ev.	362
H.				368	Reichelt	Julia Gisela	ev.	ev.	368
Richter	Kurt	ev.	ev.	394	St.				394
Reineke	Alfred Adolf	ev.	ev.	397	G.			ern.	397
H.				401	Richter	Lies Margaretha Lilke	ev.	ev.	401
de W.				402	Rink	Wita Gustav Gorka	ev.	ev.	402
H.				407	Riedel	Wojtila Marie Gustav	ev.	ev.	407
J.				440	Rapke	Auguste Walter	ev.	ev.	440
Rode	Alwin Otto	gl.	ev.	444	B.				444
Reuner	Kurt Germann	kath.	ev.	445	H.				445
Ristau	Walter	ev.	ev.	456	B.			ern.	456
Sch.				462	Rysmith	Pauline	kath.	ev.	462
F.				464	Redlin	Wita Emma Germann	ev.	ev.	464
W. Radloff	Heinrich	ev.	ev.	466	P.				466
Rücker	Alwin Kurt	kath.	ev.	468	M.				468
Reiniger	Wilhelm Ludwig	ev.	ev.	470	L.				470

Des Ehemannes					Der Ehefrau				
Familienname	Vorname	Rel.	Staatsan- gehörigkeit	Register- Nr.	früherer Familienname	Vorname	Rel.	Staatsan- gehörigkeit	Register- Nr.
W.				473	Rüdiger	Annaliese Rüth	ev.	Vepf.	473
Sch.				475	Reimer	Anna Mey	ev.	Vepf.	475
H.				477	Ritthausen	Vigrid	ev.	Vepf.	477
Randt	Alois	kath.	Vepf.	480	G.				480
V.				481	Richter	Lieselotte	gott. gl.	Vepf.	481
Riebel	Georg Matthias Philipp	ev.	Vepf.	482	B.			<u>Em</u>	482
Rybicki	Annaliese	kath.	Vepf.	483	H.				483
Reise	Ado Guinny	ev.	Vepf.	492	No.				492
Reinert	Guinny Max Georg Paul	ev.	Vepf.	493	Hb.				493
Richter	Carl Hermann Georg Tingqvist	ev.	Vepf.	499	P.				499
Rüdolph	Loth	ev.	Vepf.	510	No.				510
Riedel	Georg Friedrich Loth	ev.	Vepf.	519	K.				519
Rabien	Friedrich Wilhelm	ev.	-	523	Reichmann	Johanna Jildogard Wittgen	ev.	Vepf.	523
F.				529	Riedmann	Georg Emil	ev.	Vepf.	529
Reese	Loth	gott. gl.	Vepf.	542	No.				542
Rouge	Walter Georg	ev.	Vepf.	547	B.				547
Richter	Martin Hermann	ev.	Vepf.	552	W.				552
W.				558	Römer	Annaliese Georg Friedrich	ev.	Vepf.	558
W.				567	Rüstel	Liese Maria	ev.	Vepf.	567
Redies	Georg Albert	ev.	Vepf.	573	Reisert	Margareta Georg Friedrich	kath.	Vepf.	573
J.				574	Riedmann	Anna Georg Friedrich	kath.	Vepf.	574
Rösch	Ado Georg	ev.	Vepf.	580	Hb.				580
Roos	Georg Luitpold	ev.	Vepf.	581	G.				581
Raich	Georg Moriz	ev.	Vepf.	644	G.				644
Reissdorf	Georg	ev.	Vepf.	657	Hb.				657
Reich	Johann Moriz	kath.	Vepf.	661	L.				661
K.				666	Rathje	Lieselotte Johanna Margareta Georg	ev.	Vepf.	666
Hb.				667	Rümp	Margareta Moriz	kath.	Vepf.	667
Richter	Georg Luitpold	ev.	Vepf.	671	No.				671

Des Ehemannes					Der Ehefrau				
Familienname	Vorname	Rel.	Staatsan- gehörigkeit	Register- Nr.	früherer Familienname	Vorname	Rel.	Staatsan- gehörigkeit	Register- Nr.
Rief	Georg Philipp	Wai. Land- lab	Em. Vapf.	674	L.				674
H.				692	Riedel	Kessler Gardint Grotz	w.	Vapf.	692
H.				694	Radke	Reinhold Franziska	Kath.	Vapf.	694
L.			Em.	705	Redel	Friedrich Margaretha	w.	Vapf.	705
von Rodtkirch in Renthew	Christoph Christoph Christoph		w.	Vapf.	711	M.			711
Raitzow	Georg Friedrich		w.	Vapf.	715	B.			715
Sch.				723	Robberth	Fugiborg	w.	Vapf.	723
Rechel	Johann Philipp	w.	Vapf.	733	W.			Em.	733
T.				742	Redmann	Katharina Christina	w.	Vapf.	742
Sch.				748	Rehse	Christina Katharina	w.	Vapf.	748

Des Ehemannes					Der Ehefrau				
Familienname	Vorname	Rel.	Staatsan- gehörig- keit	Register- Nr.	Familienname	Vorname	Rel.	Staatsan- gehörig- keit	Register- Nr.
Sichert	Oskar Willi	ng.	Stpf.	2	V.			<u>ern.</u>	2
No.			<u>ern.</u>	25	Lommer	Wolff Anna	nd.	Stpf.	25
Lulachstörfer	Georg Paul Hans		Stpf.	57	Luer	Elis	nd.	Stpf.	57
G.	Ernst			57	Sealman	Kunze	nd.	Stpf.	57
Lprewitz	Karl Gustav	nd.	Stpf.	61	K.	Louise			61
Siebert	Georg	nd.	Stpf.	81	W.				81
P.	Georg			95	Sertünner	Marie	nd.	Stpf.	95
Seime	Georg	nd.	Stpf.	126	P.				126
R.			<u>ern.</u>	139	Lopianke	Karl Franz	nd.	Stpf.	139
H.				140	Lerck	Marie Anna	nd.	Stpf.	140
Leuz	Georg Karl	nd.	Stpf.	162	K.				162
Lüscher	Roman Otto	nd.	Stpf.	177	L.				177
Linder	Georg	nd.	Stpf.	178	F.				178
Lürkan	Georg	nd.	Stpf.	208	W.				208
Leh.				210	Lpielhagen	Marie	nd.	Stpf.	210
Leust	Georg	nd.	Stpf.	229	G.				229
N.				236	Lprewitz	Marie	nd.	Stpf.	236
Sauerborn	Georg	nd.	Stpf.	261	W.				261
Leiffert	Rudolf	nd.	Stpf.	276	F.			<u>ern.</u>	276
F.				281	Leifert	Marie	nd.	Stpf.	281
Libitz	Georg	nd.	Stpf.	285	G.				285
R.				309	Lielaff	Marie	nd.	Stpf.	309
H.			<u>ern.</u>	327	Liebach	Marie	nd.	Stpf.	327
Leh.				373	Leuff	Marie	nd.	Stpf.	373
B.				385	Spremann	Marie	nd.	Stpf.	385
Sonnen	Georg	nd.	Stpf.	405	K.			<u>ern.</u>	405
H.				420	Sydow	Marie	nd.	Stpf.	420
Saps	Georg	nd.	Stpf.	437	Seiler	Marie	nd.	Stpf.	437
F.				442	Lprewitz	Marie	nd.	Stpf.	442

Des Ehemannes					Der Ehefrau				
Familienname	Vorname	Rel.	Staatsan- gehörig- keit	Register- Nr.	früherer Familienname	Vorname	Rel.	Staatsan- gehörig- keit	Register- Nr.
V.				447	Labrowsky	Gräfin Anna Mittelpalmer	W.	Bay.	447
F.				459	Lothka	Giltsperg Linda	W.	Bay.	459
Sch.				469	Sauer	Ruth von	Kath.	Bay.	469
R.				470	Sachs	Amalie von Hartlohe	W.	Bay.	470
D.				484	Sarnow +	Wika	W.	Bay.	484
Sch.				525	Springmann	von Liebig	W.	Bay.	525
Spreer	Karl Gott	W.	Bay.	550	Selge	Josephine Margarete	W.	Bay.	550
K.				555	Stodowski	Adelina Friedrich	Kath.	Bay.	555
F.				560	Swak	Josephine Margarete	Kath.	Bay.	560
Sch.				564	Seifert Hilf	Christine Pauline	W.	Bay.	564
W.				570	Labath	Christine Harlotte	W.	Bay.	570
Soldan	Otto Hermann Wiegand	W.	Bay.	579	V.				579
Scott	John William Gott. Anna Wika	W.	Bay.	587	F.				587
Sch.				589	Liebert	Hilf	W.	Bay.	589
Spalun	Willy Ernst	W.	Bay.	591	K.				591
S.				593	Spiller	Gräfin Alexandra	W.	Bay.	593
Speidel	Willy Karl Willy Marie Waller	W.	Bay.	600	B.				600
Skorepa	Arnold Gott.	W.	Bay.	602	W.				602
F.				603	Steinmann	Witula Margarete	Gott.	Bay.	603
W.				617	Sawallisch	Käte Margot	W.	Bay.	617
H.				627	Skoda	Gräfin Harlotte Mittelpalmer	W.	Bay.	627
Spössi	Adolf Alfred	W.	Bay.	648	L.				648
Sämann	Otto Ernst Alfred	W.	Bay.	649	H.				649
B.				654	Sonntag	Harlotte von Hannemann	W.	Bay.	654
Skoda	Ernst Carl	W.	Bay.	662	H.				662
B.				677	Speiser	Gräfin Therese	W.	Bay.	677
H.				686	Slatinšek	Luopoldine	Kath.	Bay.	686
G.				735	Lieger	Maria Margarete Hilf	Kath.	Bay.	735
Säune	Paul Alfred	W.	Bay.	698	W.				698

176

Des Ehemannes					Der Ehefrau				
Familienname	Vorname	Rel.	Staatsan- gehörig- keit	Register- Nr.	früherer Familienname	Vorname	Rel.	Staatsan- gehörig- keit	Register- Nr.
B.				6	Schenk	^{Euse} Lina Emma	rel.	Bay.	6
B.			<u>Em.</u>	16	Schultz	Elisabeth Friedr	rel.	"	16
Schillenbach	^{Leutnant} Wilhelm Ernst	rel.	Bay.	29	Maschewitz	Käthe Friedr	rel.	Bay.	29
St.				36	Schwamm	Kate Elise Margarete	rel.	Bay.	36
M.			<u>Em.</u>	39	Schott	^{Friedr} Käte Friedr	rel.	Bay.	39
Schwarz	Ernst	rel.	Bay.	54	F.			<u>Em.</u>	54
Scheller	Ernst	rel.	Bay.	56	T.				56
Schmitt	Karl Wilhelm	rel.	Bay.	60	W.				60
F.				65	Scholz	Margarete Friedr	rel.	Bay.	65
H.				71	Schroth				71
Schütz	Gerhard	rel.	Bay.	80	H.				80
D.				88	Schütz	^{Em.} Anna Elisabeth	rel.	Bay.	88
M.				90	Scheibel	Käthe Friedr	rel.	Bay.	90
Schmidt	^{Leutnant} Adolf	rel.	Bay.	98	R.			<u>Em.</u>	98
K.				100	Schäfer	Käte Friedr	rel.	Bay.	100
B.				110	Schönstein	Käte Friedr	rel.	Bay.	110
Schmidt	Ernst Karl	rel.	Bay.	112	A.				112
Schwenke	Ernst Karl	rel.	Bay.	119	H.				119
Schütze	Ernst Karl	rel.	Bay.	125	K.			<u>Em.</u>	125
Schmitt	Gerhard Wilhelm	rel.	Bay.	128	W.				128
H.				132	Schleifer	^{Leutnant} Käte Friedr	rel.	Bay.	132
F.			<u>Em.</u>	171	Schütz	Elisabeth Käte Friedr	rel.	Bay.	171
Scheuer	Ernst Karl	rel.	Bay.	185	B.			<u>Em.</u>	185
Schlegel	Ernst	rel.	Bay.	186	F.				186
Schmittmann	Karl Jakob	rel.	Bay.	187	H.				187
W.				188	Schlegelmüller	Elise	rel.	Bay.	188
Schoeningh	^{Leutnant} Karl	rel.	Bay.	193	M.				193
Schulte	Ernst Karl	rel.	Bay.	194	H.				194
Schleinkofer	Karl Pauline	rel.	Bay.	199	Schleinkofer	Karl Pauline	rel.	Bay.	199
Sch.				202	Schütz	Anna Maria	rel.	Bay.	202

Sch

Des Ehemannes					Der Ehefrau				
Familienname	Vorname	Rel.	Staatsan- gehörig- keit	Register- Nr.	früherer Familienname	Vorname	Rel.	Staatsan- gehörig- keit	Register- Nr.
B.				110	Schornstein	Klara Theresia	kat.	Stpf.	110
B.				206	Schmidt	Anna Klara	kat.	Stpf.	206
Schütz	Karl Gottfried			210	S.				210
W.	Gustav	ev.		273	Schütz	Anna Fide	ev.	Stpf.	273
H.				274	Schild	Felice Fugue	ev.	Stpf.	274
Schietzgoldt	Rudolf Rupert			219	D.				219
M.	Karl Anton	ev.		224	Schwagermann	Anna Theresia	ev.	Stpf.	224
G.				246	Schachtschabel	Theresia	ev.	Stpf.	246
H.				256	Schneider	Hydring	ev.	Stpf.	256
Schnefelbein	Ernst	ev.		257	L.				257
Schwenz	Gottfried Wilhelm	kat.		258	M.	Anna Theresia	ev.	Stpf.	258
M.				270	Schmidt	Theresia Theresia	ev.	Stpf.	270
Schlögel	Hans Robert			269	B.				269
H.	Wilhelm	kat.		271	Schiller	Maria Rosa	kat.	Stpf.	271
F.				282	Schütz	Maria Theresia	kat.	Stpf.	282
Schneider	Martin	ev.		292	B.				292
H.				299	Schmidt	Maria Theresia	ev.	Stpf.	299
Schünpe	Walter	ev.		304	B.				304
Schütz	Carl	ev.		311	H.				311
W.				320	Schneider	Theresia Theresia	ev.	Stpf.	320
H.				322	Schmidt	Theresia Theresia	ev.	Stpf.	322
B.				324	Schütz	Theresia Theresia	ev.	Stpf.	324
Schwamm	Karl	ev.		326	H.				326
Schütz	Ernst	ev.		329	F.				329
Schwandke	Ernst	ev.		332	M.				332
P.				337	Scheer	Maria Theresia	ev.	Stpf.	337
R.				340	Schmigalla	Maria Theresia	ev.	Stpf.	340
H.				346	Schmitz	Maria Theresia	kat.	Stpf.	346
Schwesmann	Ernst	ev.		373	L.				373

Des Ehemannes					Der Ehefrau				
Familienname	Vorname	Rel.	Staatsan- gehörigkeit	Register- Nr.	früherer Familienname	Vorname	Rel.	Staatsan- gehörigkeit	Register- Nr.
Schrobsdorff	Mary Paul	witt.	Bay.	376	W.			<u>ern.</u>	376
Schiebisel	Joseph Kist Paul	w.	Bay.	377	St.				377
St.				384	Schultz	Anna Elsa	w.	Bay.	384
Schneider	Anton Dimitrios Josef	gottl.	Bay.	390	K.				390
Schreiber	Alwin	w.		416	Baage				416
J.				419	Schomacher	Marie Ottilie	gottl.	Bay.	419
Schönbein	Anton Franz Friedrich	w.	Bay.	421	R.				421
J.				423	Schulz	Marie Theresia	w.	Bay.	423
Schulz	Anton August	w.	Bay.	425	M.				425
V.				430	Schulze	Pauline Dorothea	w.	Bay.	430
von Schubal	Anton Friedrich Johann	w.	Bay.	432	E.				432
J.				435	Schoff	Helmine Marie Johanna Wil.	w.	Bay.	435
J.				438	Schreiber	Marie Johann Friedrich	w.		438
J.				457	Schlisalla	Emmerentia	w.	Bay.	457
F.		<u>ern.</u>		458	Schulz-Grön	Marie Josephine	w.	Bay.	458
K.				461	Schneider	Margarete	w.	Bay.	461
Schmidt	Anton Anton	w.	Bay.	462	R.				462
Schedlich	Anton Paul	w.	Bay.	469	S.				469
R.				470	Sachs	Augusta Charlotte	w.	Bay.	470
Schneidner	Anton Anton	w.	Bay.	475	R.				475
Schwader	Anton Anton	w.	Bay.	489	J.				489
Schulze	Carl Waller	w.	Bay.	491	Schwanbeck	Martha Margarete	w.	Bay.	491
B.		<u>ern.</u>		507	Schneeweiss	Elisabeth Emilie	w.	Bay.	507
Schwinning	Anton Anton	w.	Bay.	508	F.			<u>ern.</u>	508
Schneider	Anton Anton	w.	Bay.	525	L.				525
Schneidher	Anton Anton	w.	Bay.	532	L.				532
Schwellme	Anton Anton	w.	Bay.	540	L.				540
Schinner	Anton Anton	w.	Bay.	545	K.			<u>ern.</u>	545
Scharre	Anton Anton	w.	Bay.	548	F.				548

Des Ehemannes					Der Ehefrau				
Familienname	Vorname	Rel.	Staatsan- gehörigkeit	Register- Nr.	früherer Familienname	Vorname	Rel.	Staatsan- gehörigkeit	Register- Nr.
Schüler	Alker ^{Alker} Mihelun	w.	Bay.	554	L.				554
G.			Bay.	557	Schuster	Hildegard	w.	Bay.	557
W.			Bay.	559	Schlück	Hildegard Jungfer	w.	Bay.	559
Schofer	Johann Kaufmann	Bay.	Bay.	564	L.				564
Schwer	Spring Johann	w.	Bay.	565	W.				565
K.				586	Schmidt	Margarete	Bay.	Bay.	586
Schmitt	Hansfried Mihelun	w.	Bay.	589	L.				589
J. J. J.	Royal Mihelun	Bay.	Bay.	595	G.				595
Schilling	Martin Hans	w.	Bay.	605	H.				605
K.				622	Schallier	Margarete	w.	Bay.	622
Schinnemann	Spring Hans	w.	Bay.	626	Schaller	Margarete	w.	Bay.	626
H.				627	Schubel	Margarete	w.	Bay.	627
Schräfer	Hans	Bay.	Bay.	628	D.				628
L.				635	Schott	Margarete	w.	Bay.	635
B.				669	Schwendke	Margarete	w.	Bay.	669
Schnitt	Hans Hans	w.	Bay.	678	F.				678
Schnitz	Hans Hans	w.	Bay.	680	E.				680
Schlatter	Johann	Bay.	Bay.	687	L.				687
Schwarzkopf	Johann Hans	Bay.	Bay.	684	K.				684
Schmitt	Hans Hans	w.	Bay.	688	G.				688
Schneider	Hans Hans	w.	Bay.	696	G.				696
Säule	Hans Hans	Bay.	Bay.	698	W.				698
Schiffke	Martin Hans	w.	Bay.	707	L.				707
Schlockermann	Hans Hans	w.	Bay.	723	R.				723
Schaffer	Johann Hans	Bay.	Bay.	728	L.				728
H.				743	Schreib	Margarete	w.	Bay.	743
Schwiselke	Hans Hans	w.	Bay.	748	R.				748
K.				773	Schweinfurt	Johann	w.	Bay.	773
Schenk				620	H.				620
Schänder				644	H.				644

Des Ehemannes					Der Ehefrau				
Familienname	Vorname	Rel.	Staatsan- gehörigkeit	Register- Nr.	früherer Familienname	Vorname	Rel.	Staatsan- gehörigkeit	Register- Nr.
W.			<u>Em.</u>	4	Streber	Leit abt.	Kath.	Stpf.	4
Stritzel	Walter Paul	w.	Stpf.	36	Sch.				36
Strathmann	Maler Kaufmann	Kath.	<u>Em.</u>	99	W.				99
Storbeck	Gußhaus Dorff	w.	Stpf.	127	F.				127
Stüler	Otto Willi	w.	Stpf.	198	K.				198
Strehlow	Ernst Julius	gott.	Stpf.	205	P. Stf.			<u>Em.</u>	205
Stichel	Paul Hans	Stpf.	Stpf.	287	Z.				287
R.			<u>Em.</u>	290	Stiller	Gebrüder	w.	Stpf.	290
Stachertak	Joseph	Kath.	<u>Em.</u>	334	W.				334
Stamm	Willi Karl	w.	Stpf.	347	F.				347
Stendel	Carl Rigart	w.	Stpf.	357	W.				357
Sch.				377	Stahn	Margaretha Gyath	w.	Stpf.	377
Stener	Ernst Friedrich	gott.	Stpf.	384	Sch.				384
Stephan	Wilhelm Rigart	w.	-	383	A.				383
R.			<u>Em.</u>	394	Stangen	Anna Marta	w.	Stpf.	394
Stuhldreier	Anton	Kath.	Stpf.	413	K.				413
J.			<u>Em.</u>	424	Stade	Anna Marga	w.	Stpf.	424
Stappenberg	Ernst Peter	w.	Stpf.	448	G.				448
G.				449	Stein	Liselotte Margaretha	w.	Stpf.	449
Stenke	Ernst Friedrich	w.	Stpf.	457	F.			<u>Em.</u>	457
Stackmann	Ernst Friedrich	w.	Stpf.	472	Stangenberg	Anna Marta	w.	Stpf.	472
R.				483	Stelinski	Marta Augusta	w.	Stpf.	483
Stenrad	Rudolf	Kath.	Stpf.	512	F.				512
Streich	Gußhaus Ernst	w.	Stpf.	516	G. +				516
Stoll	Ernst Rudolf	w.	Stpf.	578	Stoppel				578
Stork	Carl Rudolf	w.	Stpf.	536	K.			<u>Em.</u>	536
P.				544	Stobel	Maria Gottlieb	Kath.	Stpf.	544
P.				590	Stübgen	Ernst Augusta	w.	Stpf.	590
S.			<u>Em.</u>	618	Strey	Gildegand Joseph	gott.	-	618

St

Des Ehemannes					Der Ehefrau				
Familienname	Vorname	Rel.	Staatsan- gehörigkeit	Register- Nr.	früherer Familienname	Vorname	Rel.	Staatsan- gehörigkeit	Register- Nr.
Schridmann	Alwin	kat.	Bay.	638	J.				638
Stapelfeld	Walter	gott.	Bay.	641	P.			Bay.	641
Strig	Franz Jakob	kat.	Bay.	650	H.				650
Schüler	Erz Karl	ev.	Bay.	659	D.				659
Sprelow	Walter Julius	ev.	Bay.	663	B.				663
Stöckermann	Emil	gott.	Bay.	668	No.				668
Stritzel	Ernst Gottfried	ev.	Bay.	697	N.				697
H.				719	Sternain	Ernst Charlotte	ev.	Bay.	719
Sch.				728	Stewien	Walter Julius	gott.	Bay.	728
Stünde	Walter Gust	ev.	Bay.	737	T.				737

Des Ehemannes					Der Ehefrau				
Familienname	Vorname	Rel.	Staatsan- gehörig- keit	Register- Nr.	früherer Familienname	Vorname	Rel.	Staatsan- gehörig- keit	Register- Nr.
G.			<u>Em.</u>	18	Svepfer	^{Mitt} Augusta Maria	ms.	Stff.	18
E.			<u>Em.</u>	35	Trint	^{Harlotte} Julia	ms.	Stff.	35
B.				42	Timmeck	^{Mrs} Karlotta	ms.	Stff.	42
Sch.				56	Telschow	^{Brigitte} Elisabeth	ms.	Stff.	56
W.				69	Toppet	Anna Maria	ms.	Stff.	69
H.				74	Tschipke	Freida	ms.	Stff.	74
Thinius	Johann	geb.		94	K.				94
L.				116	Tanfer	Julia	ms.	Stff.	116
R.				137	Tietz	Gertrud	ms.	Stff.	137
Stewart	Rudolf	geb.		196	H.				196
Trappe	Anton	geb.		228	F.			<u>Em.</u>	228
Teichert	Willy	geb.		237	F.				237
V.				247	Teschner	^{Christine} Helene	ms.	Stff.	247
Thomers	Alwin	geb.		260	H.				260
Thode	Walter	geb.		266	M.			<u>Em.</u>	266
Tietz	Robert	geb.		273	F.			<u>Em.</u>	273
Thinius	Willy	geb.		286	K.				286
Thiele	Karl	geb.		345	B.			<u>Em.</u>	345
H.				363	Thalman	Emma	ms.	Stff.	363
Töfling	Walter	geb.		365	K.			<u>Em.</u>	365
L.				381	Taut	Elisabeth	ms.	Stff.	381
Tilsner	Ernst	geb.		386	L.			<u>Em.</u>	386
Trzenowky	Johann	geb.		409	W.				409
Z.				418	Tschiesche	Julia	ms.	Stff.	418
Treibel	Walter	geb.		427	K.				427
H.				429	Tübbecke	^{Antje} Hildegard	ms.	Stff.	429
Z.				439	Tobys	Margaretha	ms.		439
B.				502	Töpfer	Margaretha	ms.	Stff.	502
H.			<u>Em.</u>	503	Teitscher	Margaretha	ms.	Stff.	503

T

Des Ehemannes

Der Ehefrau

Familienname	Vorname	Rel.	Staatsan- gehörig- keit	Register- Nr.	früherer Familienname	Vorname	Rel.	Staatsan- gehörig- keit	Register- Nr.
Trifur von Toll	Christoph August Friedrich August Karl August	ev.	Preuss.	528	G.				528
W.				543	Tietz	Elisabeth	kath.	Preuss.	543
M.				553	Tätzner	Margarete Christine	ev.	Preuss.	553
H.				561	Trankmann	Margarete	ev.	Preuss.	561
Thiele	Godthard Otto Ernst	ev.	Preuss.	574	R.				574
Trimmel	Paul-Franziska	ev.	Preuss.	575	G.				575
H.				582	Thober	Hildegard Anna Auguste	ev.	Preuss.	582
F.				592	Tietze	Klara Godthard	ev.	Preuss.	592
H.				604	Thomas	Luisa	kath.	Preuss.	604
O.				637	Tietz	Luisa Emma	ev.	Preuss.	637
H.				685	Treisch Schultz	Godthard Emma	ev.	Preuss.	685
H.				695	Troschke	Käthe Sophie	ev.	Preuss.	695
H.				727	Teetling	Juliana Sophie Margarete	ev.	Preuss.	727
L.				737	Taiber	Emma	kath.	Preuss.	737
H.				741	Thol	Margie Elisabeth	ev.	Preuss.	741
Töpfer	Willi Fritz	ev.	Preuss.	742	R.				742
H.				745	Taitz	Anna	kath.	Preuss.	745
Tewes	Karl August Wilhelm Berthold	ev.	Preuss.	595	G.		ev.	Preuss.	595

Des Ehemannes

Der Ehefrau

Familienname	Vorname	Rel.	Staatsan- gehörig- keit	Register- Nr.	früherer Familienname	Vorname	Rel.	Staatsan- gehörig- keit	Register- Nr.
J.				87	Unger	^{Felix} Lischitz	w.	Stpf.	87
Ungew	Johann	kat.	Stpf.	104	R.				104
B.				122	Ufde	Willy	w.	Stpf.	122
L.				201	Unger	Friedrich ^{Wera} Ruff	w.	Stpf.	201
V.				250	Ullmann	Andreas ^{Johanna}	w.	Stpf.	250
U.			<u>ern.</u>	252	Unger	Josef ^{Anna} Kunde	w.	Stpf.	252
U.				393	Ulbrich	Wopila ^{Elisabeth} Anna	w.	Stpf.	393
H.				415	Uelzen	August ^{Johanna}	w.	-	415
E.				568	Ullmann	^{Wera} Margaretha	w.	Stpf.	568
D.				643	Ullmann	^{Wera} Lilbeth	w.	Stpf.	643
G.				675	Unger	^{Augusta} Hermann ^{Wera}	w.	Stpf.	675

U

Des Ehemannes

Der Ehefrau

Familienname	Vorname	Rel.	Staatsan- gehörig- keit	Register- Nr.	früherer Familienname	Vorname	Rel.	Staatsan- gehörig- keit	Register- Nr.
S			<u>ern.</u>	2	Vannauer	Gertrud Luise	ns.	Stpf.	2
Hoozel von Fel.	Guino Hans		Stpf.	33	B.			<u>ern.</u>	33
Kauffmann	Johann		Stpf.	149	B.				149
H.				182	Völkel	Justella		Stpf.	182
D.				272	Vogt	Anna Helene	ns.	Stpf.	272
Völkel	Hans Carl	verst.	Stpf.	225	M.				225
von	Carl August		Stpf.	241	J.				241
Vogel	Hans Johann	ns.	Stpf.	250				<u>ern.</u>	250
Versen	Marin		Stpf.	319	K.				319
Voss	Wilhelm	ns.	Stpf.	370	E.				370
K.				417	Volger	Marion	ns.	Stpf.	417
Volk	Hans Heinrich	Stpf.	Stpf.	430	Sch.				430
Völker	Albert Louis		Stpf.	447	L.				447
M.				463	Voika	Anna Maria	ns.	Stpf.	463
Vesper	May		<u>ern.</u>	465	D.				465
Vollerstein	August		Stpf.	487	B.			<u>ern.</u>	487
Veit	Hans		Stpf.	496	F.				496
S.				579	Vogt	Ernst	ns.	Stpf.	579

V

Des Ehemannes					Der Ehefrau				
Familienname	Vorname	Rel.	Staatsan- gehörig- keit	Register- Nr.	früherer Familienname	Vorname	Rel.	Staatsan- gehörig- keit	Register- Nr.
Wagner	Edgar Ernst	ev.	Stf.	3	L.			ern.	3
Wenig	Paul Otto Max	ev.	"	4	St.			ern.	4
K.			ern.	22	Wiedemann	Erta Thina Karl	ev.	Stf.	22
J.			ern.	34	Wieser	Marie Anna Kath.	Stf.	Stf.	34
F.				37	Wallbaum	Kathelin Emmy Therese	ev.	Stf.	37
Walter	Karl Georg	ev.	Stf.	43 38	R.	Julian Rudolf	ev.	Stf.	43 38
Walter	Benjamin	Kath.	Stf.	50	F.				50
Wilcke	Josephine	ev.	Stf.	53	F.			ern.	53
Sch.	Ernst Rudolf			60	Wülf	Auguste Kath. Thera	Kath.	Stf.	60
Weber	Karl Wilhelm	ev.	Stf.	68	O.				68
Wolff	Georg-Georg	ev.	Stf.	69	J.				69
Werner	Wilhelm Paul	ev.	Stf.	77	H.				77
H.				86	Willhelm	Karl Thera	ev.	Stf.	86
Wund.			ern.	93	von Weltzien	Marie Thera Kath. Thera	ev.	Stf.	93
St.				99	Warren	Auguste Kath. Thera	ev.	Stf.	99
Wetzal	Ernst Albrecht	ev.	Stf.	117	K.				117
Sch.				128	Weißhaar	Luise Thera Thera	ev.	Stf.	128
Weigler	Adolf Josef	Kath.	Stf.	131	Wienberg				131
K.				134	Winterstein	Emilie Thera Thera	ev.	Stf.	134
P.				141	Winkler	Juliane Kath. Thera	ev.	Stf.	141
Wachenfeld	Luise Thera	ev.	Stf.	142	Wachenfeld	Luise Thera	ev.	Stf.	142
Wendelburg	Carl Joseph	ev.	Stf.	146	G.			ern.	146
M.				156	Wirtz	Kath. Maria Thera	ev.	Stf.	156
G.				163	Wackermann	Thera Kath. Thera	ev.	Stf.	163
R.				165	Wollinger	Thera Thera Kath. Thera	ev.	Stf.	165
P.				166	Weiland	Thera Thera Kath. Thera	ev.	Stf.	166
Wilkering	Julius Georg	ev.	Stf.	172	K.				172
H.				173	Wagenführer	Luise Thera Thera	ev.	Stf.	173
Westpfal	Ernst Karl Ulrich	ev.	Stf.	188	Sch.				188

Des Ehemannes					Der Ehefrau				
Familienname	Vorname	Rel.	Staatsan- gehörig- keit	Register- Nr.	früherer Familienname	Vorname	Rel.	Staatsan- gehörig- keit	Register- Nr.
J.				208	Wagner	Tina Maria	w.	Stpf.	208
K.				277	Wagner	Augusta	w.	Stpf.	277
Winkler	Ernst			273	Sch.				273
Widlok	Hubert			230	L.				230
K.				238	Wiesbald	Anna	w.	Stpf.	238
J.				261	Weser	Augusta	w.	Stpf.	261
Walger	Ernst			268	H.				268
K.				272	Weinliart	Anna	w.	Stpf.	272
Wallenberg	Kurt			274	R.				274
Z.				277	Wannke	Margareta	w.	Stpf.	277
Werner	Carl			283	G.				283
L.				296	Waldsen	Julia	w.	Stpf.	296
Waldsdorf	Georg			301	H.				301
G.				306	Weichselbaum	Maria	w.	Stpf.	306
D.				307	Willens	Anna	w.	Stpf.	307
P.				310	Wegener	Anna	w.	Stpf.	310
E.				312	Will	Anna	w.	Stpf.	312
Wexler	Maria			314	L.				314
Weller	Ernst			315	J. geseh.				315
H.				316	Waller	Anna	w.	Stpf.	316
Wittkötter	Ernst			320	Sch.				320
Wild	Paul			327	G.				327
K.				337	Weigelt	Anna	w.	Stpf.	337
L.				334	Wintzok	Anna	w.	Stpf.	334
Wellschmied	Ernst			341	G.				341
K.				342	Woverius	Anna	w.	Stpf.	342
Waller	Ernst			344	G.				344
Witthe	Ernst			349	M.				349
L.				357	Weser	Anna	w.	Stpf.	357

Des Ehemannes

Der Ehefrau

Familienname	Vorname	Rel.	Staatsan- gehörig- keit	Register- Nr.	früherer Familienname	Vorname	Rel.	Staatsan- gehörig- keit	Register- Nr.
Sch.			<u>km</u>	376	Weinert	Hildegard gott.			376
H.				395	Werner	Helwig gl.			395
de Wriedt	Egon-Alfgaudo	ms.		402	R.				402
S.				409	Warnecke	Lilotha ^{geborene} fischer ms.			409
Winger	Alwin Georg Emil	ms.	<u>ms</u>	473	R.				473
H.				513	Wiese	Therese Anna Antonin kath.			513
H.				515	Wychogram	Alwin Frank ms.			515
B.				527	Wallenberg	Waldemar ^{geborene} Hilbr. gen. Antonin Hilbr.			527
Weigmann	Rudolf Franz	kath.		534	P.				534
C.				539	Weilandt	Johanna Friedl Gisela			539
Wiedlewski	Georg Paul	gott. gl.		543	T.				543
R.				552	Wille	Georgine ms.			552
Welschauer	Robert Johann	kath. ms.		559	Sch.			<u>km</u>	559
Wicht	Ernst Ernst	gott. gl.		558	R.			<u>km</u>	558
Sch.				565	Wels	Käthe Maria Luisa			565
Wagner	Paul Rudolf	gott. gl.		567	R.				567
Waschke	Ernst Ernst	kath.		569	D.				569
Wendel	Ernst Hilfelin	kath.		570	S.			<u>km</u>	570
P.				571	Wolberg	Ernst Hilfelin			571
Wind	Ernst Ernst	kath.		572	H.				572
P.				597	Will	Therese Anna			597
S.				602	Weidling	Elisabeth Eva			602
v. O.				615	von Wagner	Karin			615
Wollmij	Richard Joseph	kath.		617	S.			<u>km</u>	617
Wannicke	Georg Hermann	ms.		655	L.				655
Walter	Ernst Albert	ms.		670	P.				670
Wettpfel	Hermann Willy	ms.		676	F.				676
Woller	Ernst Wolff	ms.		679	G.				679
H.				682	Weiss	Therese Margaretha			682

Des Ehemannes					Der Ehefrau				
Familienname	Vorname	Rel.	Staatsan- gehörig- keit	Register- Nr.	früherer Familienname	Vorname	Rel.	Staatsan- gehörig- keit	Register- Nr.
Wiegand	Robert Christoph Karl	ev.	Vstf.	683	W.				683
J.				698	Wille	Johanna Auguste	ev.	Vstf.	698
Wolf	Paul Hermann Georg	ev.	Vstf.	700	No.				700
Wellisch	Therese	ev.	Vstf.	724	K.				724
R.			ev.	733	Wolff	Felix	ev.	Vstf.	733
H.				736	Wünzel	Bertha Maria Auguste	ev.	Vstf.	736
O.				738	Wüstendiek	Auguste Friedrich August	ev.	Vstf.	738
P.				747	Werner	Agathe Maria	ev.	Vstf.	747
Letter J.	nachträg- liche Eheschließung			522 7942	Witt	Amelie	ev.	D. R.	522 7942

Des Ehemannes					Der Ehefrau				
Familienname	Vorname	Rel.	Staatsan- gehörig- keit	Register- Nr.	früherer Familienname	Vorname	Rel.	Staatsan- gehörig- keit	Register- Nr.
Fojapa	Lio			12	B.				12
R.				47	Zipfel	Christa	w.	Preuss.	47
M.				85	Zaeske	Helena Anna	w.	Preuss.	85
R.				102	Zehnder	Therese	w.	Preuss.	102
W.				117	Zinker	Therese	w.	Preuss.	117
Sch.				119	Zerümke	Christa	w.	Preuss.	119
Zalunow	Riess	w.	Preuss.	160	F.				160
Ziegler	Wilhelm Ernst Robert	w.	Preuss.	171	Sch.				171
B.				192	Zenker	Elise Giltigand	w.	Preuss.	192
M.				234	Zinke wmw. Linnemann	Maria Anna	w.	Preuss.	234
Zimmerling	Auguste Lio	kaff.	Preuss.	277	Wancke wmw. König	Margareta	kaff.	Preuss.	277
St.				287	Zeig w. Kubitzi	Maria	w.	Preuss.	287
Ziegler	Karl Karl Arthur	w.	Preuss.	375	J.				375
Zimmermann	Jacob	w.		418	J.				418
Zöllner	Ernst Ernst August	w.	Preuss.	422	A.				422
Zank	Olw Friedr. Mill.	w.		438	Sch.				438
Zitzke	Gross Gross	w.	"	439	J.				439
Ziegler	Paul Karl	w.	Preuss.	488	B.				488
G.				504	Zickel wmw. Freyberg	Maria Anna	w.	Preuss.	504
L.				506	Zierock wmw. Michaelis	Maria Anna	w.	Preuss.	506
F.				514	Zoldanu	Therese	w.	Preuss.	514
R.				519	Zoska wmw. Gün	Maria	kaff.	Preuss.	519
D.				578	Zielke	Anna Elisabeth	kaff.	Preuss.	578
B.				588	Ziebell	Maria Anna	w.	Preuss.	588
Zirkel	Ernst Ernst August	w.	Preuss.	594	D.				594
Zimmermann	Carl Fritz	w.	Preuss.	603	L.				603
L.				687	Zimpel	Therese	w.	Preuss.	687
Zeller	Konrad	w.	D.R.	522 1942	W.	nachträgl. Eheschließung			522 1942

1941

Des Ehemannes

1941

Der Ehefrau

Familienname	Vorname	Rel.	Staatsan- gehörigkeit	Register- Nr.	früherer Familienname	Vorname	Rel.	Staatsan- gehörigkeit	Registe- Nr.
P.	Alexander	mit.	Preuss.	56	Albrecht	Luise Anna Maria	ev.	Preuss.	56
	Barthelme	Preuss.		59	Schul. + G.				59
	Alsenzger	Preuss.		60	G.			lem.	60
D.				85	Aselt	fg. Minna	ev.	Preuss.	85
Andree	Richard	Preuss.		148	B.				148
Altmann	Alte	ev.		205	M.				205
P.				264	Ammon	Johanna	ev.	Preuss.	264
B.				288	Amsel	Fra. Anna	ev.	Preuss.	288
Althaus	Jakob	Preuss.		385	H.				385
G.				405	Oppol	großmutter Julian	ev.	Preuss.	405
Wendt	Paul	ev.	D.R.	454	J.				454
Ullmann	Paul	ev.	D.R.	467	J.				467
H.				474	Anders	Anna Julia Anna Anna	ev.	D.R.	474
Arndt	Wilhelm	ev.	D.R.	484	L.				484
M.				487	Ullmann	große Luise Luisa	ev.	D.R.	487
L.				505	Ullmann	große Luise Luisa	ev.	D.R.	505
R.				523	Albrecht	Charlotte Anna Gene	ev.	D.R.	523
Albrecht	Bernhard	ev.	D.R.	538	Loh.				538
Arndt	Robert	ev.	D.R.	601	L.				601
Loh.				616	Stichterberg	Bra Else Luise	ev.	D.R.	616
P.				633	Arndt	Magdalena	ev.	D.R.	633
H.				681	Arloff	Oppler	ev.		681
F.					Horsch	Luise	ev.		
Abraham	August	ev.	D.R.	1957	R.	Luise	ev.	D.R.	1957

Des Ehemannes					Der Ehefrau				
Familienname	Vorname	Rel.	Staatsan- gehörigkeit	Register- Nr.	früherer Familienname	Vorname	Rel.	Staatsan- gehörigkeit	Regi- Nr.
Berghoff	Welfer	kat.	Vepf.	5	J.				5
Büchhalle	Martin Carl	w.	Vepf.	6	Z.			lem	6
Brockhaus	Grimm Wilhelm	frei. kath.	Vepf.	7	H.			Ern	7
Brüster	Karl Johann Grimm	kat.	Vepf.	13	Sch.				13
W.				16	Bachem	Em. Luisa Gustav	kat.	Vepf.	16
Bosse	Kurt Walter	w.	Vepf.	28	No.				28
E.				41	Bellu	Lotta	w.	Vepf.	41
G.				46	Beck	Len	kat.	Vepf.	46
L.				71	Budack	Wilh. Lilli Gode	w.		71
F.				90	Besserer	Lilli Augustine Lise	w.		90
R.				91	Batsch	Gesch Lise Johann	kat.	Vepf.	91
W.				92	Bubbe	Leinold Emma	w.		92
L.				100	Bäumer	Anna Luitpold	kat.	Vepf.	100
L.				106	Böttger Koffenwasser	Anna Maria	w.	Vepf.	106
Sch.				120	Brenner	+ St Maria Johanna Lina	w.		120
H.				137	Böttger	Anna Gode Maria	w.		137
L.				140	Brauer	Emigant Lise	w.	Vepf.	140
Berges	Jung Albert Lise	prot. gl.	Vepf.	147	E.				147
A.				148	Bapsfeld	Magdalena Luitpold	w.	Vepf.	148
H.				149	Bleil	Luitpold	w.	Vepf.	149
Bieberstein	Martin Lutz Lise	w.	Vepf.	150	W.				150
Bewz	Willy Adolf	w.	Vepf.	151	W.				151
R.				152	Baabe	Maria Friedr. Lise Julia	kat.	Vepf.	152
P.				154	Brinkmann	Charlotte Emma Johanna	w.	Vepf.	154
Borkmann	Wilhelm Robert Reinhold	w.	Vepf.	173	W.				173
Born. Fallois	Johanna Lutz Lise	w.	Vepf.	178	P.				178
P.				179	Büchmann	Luitpold	kat.	Vepf.	179
L.				184	Bekerat	Lise	w.	Vepf.	184
L.				185	Boru	Luitpold Marie	w.	Vepf.	185

Des Ehemannes

Der Ehefrau

Familiennamen	Vorname	Rel.	Staatsan- gehörigkeit	Register- Nr.	früherer Familiennamen	Vorname	Rel.	Staatsan- gehörigkeit	Register- Nr.
Bergmann	Joseph	w.	Vers.	204	Sch.				204
Sch.				272	Berthol	Fra Lämilla Engelborg	Kath.	Vers.	272
Bergmann	Georg	w.	Vers.	274	J.				274
Borowski	Klein Friedrich	w.	Vers.	275	H.				275
Sch.				276	Birkmann	Margaretha Eise	gott. sp.	Vers.	276
Bieberbach	Georg Ludwig Friedrich	w.	Vers.	278	P.				278
G.				226	Balg	Julia August Friedrich	w.	Vers.	226
Büchholz	Wolfgang Otto	w.	Vers.	230	V.				230
J.				252	Baacke	Luise Luise Ella	gott. sp.	Vers.	252
O.				257	Brie	Karoline Elsbeth	w.	Vers.	257
Birkholz	Carl Wilhelm Otto	w.	Vers.	259	Sch. + H.				259
K.				263	Brisigen Piletschok	Josephine Christa	w.	Vers.	263
Blaesche	Georg	w.	Vers.	265	K.				265
Bieber	Waldwin	Kath.	Vers.	269	K.				269
R.				274	Briem	Winkeloth Hanni Anna	w.	Vers.	274
Becker	Karl Karl	w.	Vers.	276	P.				276
J.				277	Bein geb. Ferdinand	Martin Luise Katharina	w. Luth.	Vers.	277
H.				280	Bainoch	Margaretha Anton	w.	Vers.	280
Brasch	Georg Otto	w.	Vers.	288	A.				288
B.				297	Badriva Kistka	August Luise	Kath.	Vers.	297
Becker	Christoph Otto	w.	Vers.	330	A.				330
F.				331	Blouck	Harolde Georg	w.	Vers.	331
J.				343	Bocser	Gilda August	w.	Vers.	343
Birkert	Georg Georg	gott. sp.	Vers.	349	Birkhardt	Clara Anna Katharina	w. Luth.	Vers.	349
B.				360	Briem	Katharina Elsbeth	w. Luth.	Vers.	360
Pilstein	Georg Karl	Kath. Vers.	Vers.	369	Sch.				369
H.				374	Bajnen Georg	Katharina Elsbeth	w.	Vers.	374
Sch.				376	Beier	Georg Georg	w.	Vers.	376
Bombach	Walter Emil	w.	Vers.	389	K.				389

Des Ehemannes					Der Ehefrau				
Familienname	Vorname	Rel.	Staatsangehörigkeit	Register-Nr.	früherer Familienname	Vorname	Rel.	Staatsangehörigkeit	Reg. Nr.
Löffler	Wilhelm	no.	D. R.	403	R.				403
Löffler	Alte	no.	D. R.	404	3.				404
Löffler	Alte	no.	D. R.	408	Löffler	Lotte	no.	D. R.	408
Löffler	Alte	no.	D. R.	411	Löffler	Marie	no.	D. R.	411
Löffler	Alte	no.	D. R.	414	M.				414
Löffler	Alte	no.	D. R.	415	G.				415
Löffler	Alte	no.	D. R.	429	R.				429
Löffler	Alte	no.	D. R.	432	Löffler	Margaretha	no.	D. R.	432
Löffler	Alte	no.	D. R.	440	W.				440
Löffler	Alte	no.	D. R.	441	Löffler	Marie	no.	D. R.	441
Löffler	Alte	no.	D. R.	452	Löffler	Marie	no.	D. R.	452
Löffler	Alte	no.	D. R.	461	R.				461
Löffler	Alte	no.	D. R.	462	Löffler	Marie	no.	D. R.	462
Löffler	Alte	no.	D. R.	463	Löffler	Marie	no.	D. R.	463
Löffler	Alte	no.	D. R.	465	Löffler	Marie	no.	D. R.	465
Löffler	Alte	no.	D. R.	466	no. R.				466
Löffler	Alte	no.	D. R.	472	M.				472
Löffler	Alte	no.	D. R.	475	F.				475
Löffler	Alte	no.	D. R.	477	Buchwald	Marie	no.	D. R.	477
Löffler	Alte	no.	D. R.	480	Bauer	Marie	no.	D. R.	480
Löffler	Alte	no.	D. R.	481	P. + W.				481
Löffler	Alte	no.	D. R.	491	Löffler	Marie	no.	D. R.	491
Löffler	Alte	no.	D. R.	492	R.				492
Löffler	Alte	no.	D. R.	507	Löffler	Marie	no.	D. R.	507
Löffler	Alte	no.	D. R.	511	M.				511
Löffler	Alte	no.	D. R.	512	Löffler	Marie	no.	D. R.	512
Löffler	Alte	no.	D. R.	525	R.				525
Löffler	Alte	no.	D. R.	527	Böer	Marie	no.	D. R.	527
Löffler	Alte	no.	D. R.	542	Böer	Marie	no.	D. R.	542

Des Ehemannes					Der Ehefrau				
Familiennamen	Vorname	Rel.	Staatsan- gehörigkeit	Register- Nr.	früherer Familiennamen	Vorname	Rel.	Staatsan- gehörigkeit	Register- Nr.
Blätter	Kurt Hugo Kurt Konrad	ev.	D. R.	546	K. + L.			<u>Lern</u>	546
Baumann	Adolf Erich	ev.	D. R.	548	D.				548
H.				552	Bodinus	Brugard Bata Marie	ev.	D. R.	552
Becker	Paul Richard Kurt	ggf.	D. R.	556	R.				556
Beiersdorf	Woldemar mase	ev.	D. R.	557	ch				557
R.				558	Ab. g. Brünche	Agnes	kath.	D. R.	558
Born	Ernst Albert	ggf.	D. R.	564	K.				564
Bengs	Walter Helmut Günter	ev.	D. R.	565	H.				565
Ch.				571	Berger	Elisabeth Matha Friedr	ev.	D. R.	571
G.				580	Block	E. g. Marie Margelahn	ev.	D. R.	580
Bergmann	Karl	ev.	D. R.	591	G.				591
Bender	Ernst Gustav Karl	ev.	D. R.	593	G. <u>Lern</u>				593
Beber	Karlmann Wilhelm Paul	ev.	D. R.	597	Bach	Larilia	kath.	D. R.	597
Bungert	Heinrich Josef	ggf.	D. R.	602	H.				602
Sch.				608	Brodde	Luise Marie Nikellucine	ev.	D. R.	608
D.				609	Bode	Editha Ebe- wille Ursula	ev.	D. R.	609
Bachmann	Karl-Heinr. Glaus	ev.	<u>Däne- mark</u>	610	H.				610
F.				611	Beer	Agnes Erno- stine Alfreds	ev.	D. R.	611
Böttger	Johannes Eugl Giesert	ggf.	D. R.	625	Bajalander	Frausiska	kath.	D. R.	625
Burmeister	Karl	ev.	D. R.	628	Ab.				628
Ab.				634	Borchardt	Wera Helene Margareta	ev.	D. R.	634
Bauer	Egon Hermann L. Wilhelm	ggf.	D. R.	<u>Lern</u> 641	D.				641
Bergsträßer	Friedrich Gerhard	ev.	D. R.	645	D.				645
Beiger	Hans-Joa- chim -Michael	kath.	D. R.	650	Sch.				650
R.				671	Kethge	Gertraud	ev.	D. R.	671
Brauns	Ernst	ggf.	D. R.	672	W.				672
R.				677	Kreiß	Friedr	ev.	D. R.	677
Reber	Karl	ev.	"	680	Sch.				680
Becker	Hans Gudwin Libericht	ggf.	<u>Lern</u>	29A	S.	Alfrida	ev.	"	29

Des Ehemannes					Der Ehefrau				
Familiennamen	Vorname	Rel.	Staatsan- gehörigkeit	Register- Nr.	früherer Familiennamen	Vorname	Rel.	Staatsan- gehörigkeit	Reg. J.
Blompenburg	Erwin	kath.	Preuss.	30					30
Bzahalla	Johann	evl.	Preuss.	61	St.				61
K.				131	Ciliase	Johanna	evl.	Preuss.	131
Cardinal	Erwin	evl.	Preuss.	190	G.				190
L.				209	Caspar	Ellen	evl.	Preuss.	209
H.				271	Widow	Liese	kath.	Preuss.	271
Cetto	Karl	kath.	Preuss.	278	F.				278
Czarnotta	Erwin	kath.	Preuss.	297	K.+B				297
Colshorn	Erwin	evl.	Preuss.	337	K.				337
W.				341	Carl	Elisabeth	kath.	Preuss.	341
S.				345	Christiansen	Johanna	evl.	Preuss.	345
Covadi	Erwin	evl.	Preuss.	360	B.				360
K.				386	Covadi	Ellen	evl.	Preuss.	386
Conradi	Erwin	evl.	Preuss.	427	V.				427
Cramer	Erwin	kath.	Preuss.	446	P. geb. L.				446
W.				448	Cramer	Ellen	evl.	Preuss.	448
F.				473	Casper	Ellen	evl.	D. R.	473
B.				497	Cramer	Johanna	evl.	D. R.	497
H.				506	Cramer	Ellen	evl.	D. R.	506
D.				566	Chapuis	Katharina	kath.	D. R.	566
Chilinskiy	Erwin	evl.	D. R.	571	B.				571
G.				580	Cruiser	Ellen	evl.	D. R.	580
H.				599	Collignon	Ellen	evl.	D. R.	599
Bagala	Erwin	kath.	Preuss.	639	P.				639
Casper	Erwin	kath.	Preuss.	683	H.				683

Des Ehemannes					Der Ehefrau				
Familienname	Vorname	Rel.	Staatsan- gehörigkeit	Register- Nr.	früherer Familienname	Vorname	Rel.	Staatsan- gehörigkeit	Register- Nr.
Deters	Johann	ev.	Preuss.	53	R.				53
Dr. G.				76	Dress	Marion Kildegard	ev.	Preuss.	76
Drippe	Friedrich Wilhelm	ev.	Preuss.	85	a.				85
Dahn	Louis	ev.	Preuss.	110	Sch.				110
H.				113	Draudt	Augusta Friedr. Hedwig	ev.	Preuss.	113
Dornke	Otto August	ev.	Preuss.	115	R.				115
F.				142	Dzickau	Marion Kath.	ev.	Preuss.	142
F.				143	Dombrows	Anna Kath.	ev.	Preuss.	143
Dammelt	Georg	ev.	Preuss.	146	H.				146
M.				158	Drewitz	Gerdy Kath.	ev.	Preuss.	158
L.				163	Dahle	Wilhelmine Kath.	ev.	Preuss.	163
Danecker	Heinrich	ev.	Preuss.	166	F.				166
H.				169	Draunert	Engel Kath.	ev.	Preuss.	169
E.				188	Deliga	Martha Kath.	ev.	Preuss.	188
Dahlke	August	ev.	Preuss.	192	L.				192
Sch.				194	Düvenfeld	Anton Kath.	ev.	Preuss.	194
K.				199	Dienelt	Luise Kath.	ev.	Preuss.	199
L.				207	Ditka	Elisabeth Kath.	ev.	Preuss.	207
Dadek	Karl	ev.	Preuss.	232	J.				232
Diske	August	ev.	Preuss.	237	W.				237
Sch.				243	Draunert	Paula Kath.	ev.	Preuss.	243
H.				247	Dobberplint	Emilie Kath.	ev.	Preuss.	247
W.				267	Dosedla	Marion Kath.	ev.	Preuss.	267
Dünmstedt	Ernst	ev.	Preuss.	268	J.				268
Düppe	August	ev.	Preuss.	293	L.				293
B.				330	Dörwin	Elisabeth Kath.	ev.	Preuss.	330
F.				353	Drepler	Anna Kath.	ev.	Preuss.	353
Dortmeyer	Wilhelm	ev.	Preuss.	398	W.				398
Dümbek	Georg	ev.	Preuss.	467	K.				467

D

Des Ehemannes					Der Ehefrau				
Familienname	Vorname	Rel.	Staatsan- gehörigkeit	Register- Nr.	früherer Familienname	Vorname	Rel.	Staatsan- gehörigkeit	Register- Nr.
	^{Lily} Emma Griffen	ev.	J. R.	488	M.				488
	^{Ernst} Willmann	ev.	J. R.	500	M.			Ern.	500
B.				548	Dangs	Edith Jerda Kildaregard	ev. D. R.	D. R.	548
Dowla	Abdul Rahim	ev.	Alph. mita- meda- mita	549	R.			Ern.	549
Dalchow	August Carl Walther	ev.	D. R.	566	E.				566
Dickhaut	Max Gustav	ev.	D. R.	569	F.				569
Damm	Walther Albin Karl Franz Ludwig	ev.	D. R.	572	W.				572
Doege	Erich Johannes	ev.	D. R.	575	Lch.				575
Demmler	Walther Fried- rich Hans Hans	ev.	D. R.	637	R.	Ev.			637
Lch.		ev.	D. R.	646	Dankhöller	Lch. ^{Elisabeth} Johannes ^{Martha} Paula Elisabeth	ev.	D. R.	646
J.				651	Drinkuth	Margarete	ev.	D. R.	651
Demisch	Hans Erich	ev.	D. R.	658	W. + G.				658
G.				659	Döllner	Frieda Emma Anna	ev.	D. R.	659
Dargatz	Gustav Ewald	ev.	D. R.	660	L.				660
F.				664	Kübe	Margarete	ev.	D. R.	664
H.				667	Bergwitz	Yrinda	ev.	"	667
Arminius	Yrinda	ev.	D. R.	669	R.				669
Dynke	Yrinda	ev.	D. R.	676	L.				676
Aise	Yrinda	ev.	"	679	Lch.			Ern.	679

D

Des Ehemannes					Der Ehefrau				
Familienname	Vorname	Rel.	Staatsan- gehörigkeit	Register- Nr.	früherer Familienname	Vorname	Rel.	Staatsan- gehörigkeit	Register- Nr.
Eschmann	^{Luise} Wilhelm ^{Frank} August	unv.	Versf.	47	B.			Emn.	47
H.				52	Engel	^{Anna} Amelia ^{Käthe}	unv.	Versf.	52
Endell	Josphine	helf.	Versf.	54	Z.			Emn.	54
Einsle	Max Robert	helf.	Versf.	104	Sch.			Emn.	104
Eiche	^{Karl} Walter Otto	m.	Stf.	111	L.				111
^{früher} v. Erffa	^{Wilhelm} Friedrich ^{geboren} Johann	m.	Stf.	114	v. H.				114
Sch.				125	Engel	^{Wolsila} Trigitta	unv.	Stf.	125
B.				147	Eggelmann	^{Hilf} Anna ^{geb.} Anna	unv.	Versf.	147
V.				181	Enders	^{Anna} Anna ^{geb.} Anna	unv.	Versf.	181
Erdmann	^{Robert} Robert	unv.	Versf.	188	D.			Emn.	188
Eichhorn	Lenny Anna	unv.	Versf.	200	H.				200
No.				220	Esser	^{Friedrich} Anna ^{geb.} Anna	unv.	Versf.	220
H.				237	Eisert	^{Margaretha} Margaretha ^{geb.} Margaretha	unv.	Versf.	237
L.				236	Eckert	^{Margaretha} Anna ^{geb.} Anna	unv.	Versf.	236
No.				240	Ellenberger	^{Martin} Martin ^{geb.} Martin	unv.	Versf.	240
Erdmann	Günther Gust	unv.	Versf.	245	P.				245
Engels	Wilhelm	helf.	Versf.	258	Sch.				258
Eggeringhaus	^{Germann} Hermann ^{geb.} Hermann	unv.	Versf.	292	Sch.			Emn.	292
Eggers	^{Wille} Erich ^{geb.} Erich	unv.	Versf.	306	F.				306
Eberling	Erich Paul	unv.	Versf.	316	L.			Emn.	316
No.				322	Eichhorn	^{Gildergart} Gildergart ^{geb.} Gildergart	helf.	Versf.	322
G.				324	Edwards	^{Josephina} Josephina ^{geb.} Josephina	unv.	Versf.	324
Engel	^{Ernst} Ernst	m.	Stf.	336	U.				336
Eichstädt	^{Karl} Albert ^{geb.} Albert	unv.	Versf.	379	H.				379
Engel	^{Carl} Carl ^{geb.} Carl	m.	Stf.	399	H.				399
Z.				422	Ernst	^{Josephine} Josephine ^{geb.} Josephine	m.	Stf.	422
H.				423	Ernst	^{Margaretha} Margaretha ^{geb.} Margaretha	unv.	Stf.	423
Erdling	^{Ernst} Ernst ^{geb.} Ernst	m.	Stf.	433	H.				433
L.				490	Ernst	^{Josephine} Josephine ^{geb.} Josephine	m.	H.	490

Des Ehemannes					Der Ehefrau				
Familienname	Vorname	Rel.	Staatsan- gehörigkeit	Register- Nr.	früherer Familienname	Vorname	Rel.	Staatsan- gehörigkeit	Register- Nr.
L.				571	Löffel, geb. Ernst Ernst Johanna	Emilia	W.	J. R.	571
E Epphardt	Helmut Reinhold Paul Gustav	w.	D. R.	595	K. + L.			Em.	595
Eggert	Walter	ggf.	D. R.	607	Loh.				607
Ecke	Fritz Heinrich Felix	w.	D. R.	619	V.			Em.	619
Eich	Hans Peter	hoh.	D. R.	635	H.				635
Eiskert	Heinrich Walter	w.	D. R.	661	H.				661
Egerland	Walter Otto Wilhelm	ggf.	-	662	H.				662
Egenwies	Johann	hoh.	"	666	Eggert	Margarete	w.	"	666
H.				670	Eicker geb. Kaspar	Palmer	w.	Hoh.	670

Des Ehemannes					Der Ehefrau				
Familienname	Vorname	Rel.	Staatsangehörigkeit	Register-Nr.	früherer Familienname	Vorname	Rel.	Staatsangehörigkeit	Register-Nr.
				10	Förster	Elise Ellen	gott.	Bay.	10
Fröhlich	Guiseus Friedrich	gott.	Bay.	25	H + V.				25
P.				78	Faust	Anna Johanna	kath.	Bay.	78
Frantz	Paul	ev.	dtsh	87	R.				87
Flemming	Paul Franz Konrad	m.	Bay.	90	B.				90
P.				123	Fröhlich	Hans Peter	kath.	Bay.	123
Q.				128	Fricauf	Nelly	m.		128
Q.				129	Fischer	Antonia Maria	m.	Bay.	129
Friedrich	Ernst Albert Eduard	gott.	Bay.	143	D.				143
S.				157	Sillbrandt	Elise Gertrud	m.	Bay.	157
S.				166	Flügge	Wilhelmine	m.	Bay.	166
Fischer	Alte Hilfspaten Friedrich Johann Hilfspaten	m.	Bay.	206	Sch.				206
M.				270	Fäskern	Emmeline	m.	Bay.	270
M.				277	Frantz	Marie Emilie	m.	Bay.	277
R.				273	Flöler	Auguste Friedr. Anna Ellen	m.	Bay.	273
K.				222	Fink	Elise Emma	m.	Bay.	222
R.				239	Fielitz	Marie Friedr. Anna Hildegard	kath.	Bay.	239
K.				255	Finderisen	Martin Anna Auguste	m.	Bay.	255
V.				302	Friedlaender	Antonia Friedr.	m.	Bay.	302
Z.	Ernst Carl Franz	m.	Bay.	319	Finken	Emmi Hilfspaten Katharina Minna	gott.	Bay.	319
Fenners	Ernst Albert	kath.	Bay.	323	W.				323
Fehr	Wolfgang Otto Kaufmann	m.	Bay.	337	B.				337
W.				332	Frank	Elise Gertrud Klara	kath.	Bay.	332
R.				335	von Flober	Auguste Friedr. Hildegard	m.	Bay.	335
Fischer	Konrad Friedr.	m.	Bay.	344	G.				344
Fenske	Willelme Arthur	m.	Bay.	353	D.				353
F.				370	Friemel	Auguste Friedr. Friedr. Hildegard	kath.	Bay.	370
Förster	Ernst Hilfspaten	m.	Bay.	377	R. + H.				377
S.				383	Fritsch	Auguste Friedr. Klara Emma	m.	Bay.	383

F

Des Ehemannes					Der Ehefrau				
Familienname	Vorname	Rel.	Staatsan- gehörigkeit	Register- Nr.	früherer Familienname	Vorname	Rel.	Staatsan- gehörigkeit	Register- Nr.
Fick	Heinrich Junge Friedrich	m.	Bay.	387	F.				387
H.				397	Fischer	Josephine	m.	Bay.	397
Finkensperger	Johann Wilhelm	m.	Bay.	408	L.				408
Fischer	Jacob Otto	m.	Bay.	412	G. (+ (S. unter H))			Bay.	412
Fischer	Johann Otto	kath.	"	439	H.				439
Fögen	Albert Gustav	"	"	445	L.			Bay.	445
Fingberg	Josephin	m.	D.R.	457	M.				457
Fischer	Frank Günz	m.	D.R.	462	L.				462
Förstner	Georg	ggf.	D.R.	463	L.				463
Feldersen	Carl Paul	ev.	D.R.	473	L.				473
H.				474	Leff g. A	Maria Anna	m.	D.R.	474
B.				475	Fischl	Maria Antonin	kath.	-	475
M.				494	Fischer	Josephine Günz	m.	D.R.	494
M.				503	Fischer	Maria Günz	m.	D.R.	503
Förstner	Carl Günz	m.	D.R.	510	F.				510
Förstner	Carl Günz	m.	D.R.	514	L.				514
W.				533	Frank	Frieda Killegard	ev.	D.R.	533
Fapstender	Johann Konrad	ggf.	D.R.	547	eb. n. K.				547
Fink	Frau Fried. rich Wilhelm	ev.	D.R.	553	L.				553
S.				569	Friedrich	Johanna Antonine	ev.	D.R.	569
R.				570	Fuchs	Bertha Wilhelmine	kath.	D.R.	570
Funk	Karl Heinz	ev.	D.R.	584	R.				584
V.				589	Flöricke	Fda Klara	ggf.	D.R.	589
S.				595	Finding	Eleonore	kath.	D.R.	595
Fehlberg	Karl Paul Albert	ev.	D.R.	611	R.			Bay.	611
Fraunus	Karl Hubert	kath.	D.R.	615	R.				615
Fenske	Reinhold Karl	ev.	D.R.	628	G.				628
Fise	Johannes	ev.	D.R.	640	R.				640
Frewert	Hans Friedrich	ev.	D.R.	647	Frewert	Anna Marie	ev.	D.R.	647

F

Des Ehemannes

Der Ehefrau

Familienname	Vorname	Rel.	Staatsan- gehörigkeit	Register- Nr.	früherer Familienname	Vorname	Rel.	Staatsan- gehörigkeit	Register- Nr.
Fouquet	Edgar Haus	ev.	D. R.	652	J.				652
H.				654	Frise	Elisabeth	ev.	D. R.	654
Fahlbüsch	Haus Otto		<u>mit Wirkung v.</u> 31. 5. 1944	427/1951	A.	siehe auch Sud 1951			

Des Ehemannes					Der Ehefrau				
Familienname	Vorname	Rel.	Staatsan- gehörigkeit	Register- Nr.	früherer Familienname	Vorname	Rel.	Staatsan- gehörigkeit	Register- Nr.
Geese	Käthe Auguste Juliane	w.	Bayr.	1	W.				1
Glinka	Justus Gustav	w.	Bayr.	4	Ld.				4
H.				8	Gaebert	Lina Jungfer Elise	w.	Bayr.	8
Gerber	Carl Christian Christ	w.	Bayr.	9	Garadji ex. Gomus Linal	Christoph Jungfer Jenny	w.	Bayr.	9
Gronpe	Wilhelm Jungfer	kath.	Bayr.	15	Sch.				15
P.				33	Grüneberg	Marin Lina	w.	Bayr.	33
Gottschalk	Karl Hermann	w.	Bayr.	46	B.				46
Gütkenicht	Anton Carl Geyer	w.	Bayr.	50	K. Goldmann	Elise Lara	w.	Bayr.	50 59
A.			<u>bern.</u>	60	Garske	Anna Ottilie	kath.	Bayr.	60
Gans	Wilhelm Alfred	guth.	Bayr.	74	Girkon	Rob. Mari	w.	Bayr.	74
Grünthel	Otto	w.	Bayr.	76	Dr.				76
J.				99	Grasemann	Jungfer Helena Jenny Auguste	w.	Bayr.	99
Gelsmann	Christian Gott. Egon	w.	Bayr.	102	L.				102
Guadhe	Wingard Niedl	w.	Bayr.	128	F				128
Groepfer	Walter Ferdinand	w.		129	F				129
Sch.				130	+ Sch. Glasze	Marin	w.	Bayr.	130
Grübel	Lina Marin	guth.	Bayr.	133	St.				133
M.				160	Glaszer Gräschel	Marin	w.	Bayr.	160
Gruith	Gerhart Fritz	guth.	Bayr.	177	M.				177
Gyering	Karl August Hermann	w.	Bayr.	187	Gyinkel	Maria Margarete	kath.	Bayr.	187
G.				190	Gregor	Elisabeth	w.	Bayr.	190
Sch.				194	Gellert Himmelfeld	Antonin Elisabeth	w.	Bayr.	194
Ginner	Lina Christian	kath.	Bayr.	201	H.				201
Grabarkiewicz	Karl	w.	Bayr.	279	W.				279
Guan	Christian Herrn	kath.	Bayr.	226	B.				226
P.				232	Gründ Maggis	Marin	w.	Bayr.	233
H.			<u>bern.</u>	234	Gyotka	Helene Jenny	w.	Bayr.	234
Gros	Christian August	guth.	Bayr.	238	Sch. <u>bern.</u>	Lebest. Kaulow			238
Glotzmann	Lina	kath.	Bayr.	241	Ld.				241

Des Ehemannes					Der Ehefrau				
Familienname	Vorname	Rel.	Staatsan- gehörigkeit	Register- Nr.	früherer Familienname	Vorname	Rel.	Staatsan- gehörigkeit	Register- Nr.
Geiger	^{Gerard-Ludwig} Friedrich	no.	Bayr.	246	R.			<u>Bayr.</u>	246
Goetz	^{Wolfr.} Friedr. Ernst	Bayr.		254	F.				254
W.				290	Gewerh. verb. Klein	Erika Jungart	no.	Bayr.	290
D.				293	Greiffenbogen	^{Wolfr. Ernst} Katharina	Bayr.		293
K.				300	Grewich	^{Wolfr. Ernst} Karin	no.	Bayr.	300
Gebeschus Ernst		no.	Bayr.	309	K.				309
Gründmann	^{Wolfr.} Carl Friedr. Gustav	Bayr.		317	H.				317
Gerecht	Erhardus	Kath.	Bayr.	320	Gawczynski	Maria	Kath.	Bayr.	320
Glaire	Karl Konrad	no.	Bayr.	324	G.				324
F.				327	Gentsch	Luisa Margarete	no.	Bayr.	327
F.				344	Grosse	^{Beigab.} Margarete	no.		344
Gürther	Jacob Albert	no.	Bayr.	346	R.				346
F.				347	Geese	Maria Anna Jungart	no.	Bayr.	347
K.				355	Gleba	Maria Martha	no.	Bayr.	355
Sch.				350	Georgi	^{Wolfr. Ernst} Katharina	no.	Bayr.	350
H.				357	Graue	^{Wolfr. Ernst} Karin	Kath.	Bayr.	357
von Groszkowski	^{Wolfr. Ernst} Ludwig	Kath.	Bayr.	363	L.			<u>Bayr.</u>	363
H.				374	Graber verb. Saluseu	Rosaline	no.	Bayr.	374
F.				387	Fürsch	Wolfr. Ernst	no.	Bayr.	387
M.				388	Richter verb. Liese	^{Wolfr. Ernst} Katharina	no.	Bayr.	388
Godolück	^{Wolfr. Ernst} mann	no.	Bayr.	392	H.				392
L.				394	Gvade	^{Wolfr. Ernst} Katharina	Bayr.		394
R.				400	Gebeschus	^{Wolfr. Ernst} Katharina	no.	Bayr.	400
F.				413	Gordon	^{Wolfr. Ernst} Katharina	no.	Bayr.	413
Göltner	^{Wolfr. Ernst} Karl	no.	Bayr.	420	M.				420
W.				424	Gizycki	^{Wolfr. Ernst} Katharina	no.	Bayr.	424
Gross	^{Wolfr. Ernst} Karl	no.	Bayr.	428	H.			<u>Bayr.</u>	428
F.				435	Richter verb. Sambier-Plapp	^{Wolfr. Ernst} Katharina	no.	Bayr.	435
Grass	^{Wolfr. Ernst} Karl	no.	I. B.	449	H.				449
L.				451	Grünflor	^{Wolfr. Ernst} Katharina	no.	I. B.	451

G

Des Ehemannes					Der Ehefrau				
Familiennamen	Vorname	Rel.	Staatsan- gehörigkeit	Register- Nr.	früherer Familiennamen	Vorname	Rel.	Staatsan- gehörigkeit	Register- Nr.
J.				452	Gruber	Sibylle			452
K.				457	Gruber	Elise	ev.	D. R.	457
Geiseler	Friedrich Joseph	ev.	D. R.	477	B + R.				477
G.				486	Genstich	Sibylle	ev.	D. R.	486
L.				505	Griffing, vob. Anfult	Barbara	ev.	D. R.	505
H.				513	Gruber +	Elise	ev.	D. R.	513
Göb	Joseph	ev.	D. R.	527	R.				527
G.				531	Gruber	Frieda	ev.	D. R.	531
L.				543	Glanierski	Frieda	ev.	D. R.	543
Lth.				560	Groschuff	Bartha	ggf.	D. R.	560
Girke	Paul Hermann	ev.	D. R.	580	G. u. B.				580
Gillmann	Alloy. sine Frau	ev.	D. R.	590	R.				590
B.				591	Gollnick	Ursula	ev.	D. R.	591
Gorkow	Hurt Robert Christoph	ev.	D. R.	606	L. + H.				606
Goldbach	Georg Paul	ev.	D. R.	612	Lth.				612
Gruber	Karl-Heinr	ev.	D. R.	621	W.				621
G.				628	Gärtner	Pauline	ev.	D. R.	628
P.				648	Graw	Helene	ev.	D. R.	648
G.				652	Goldhahn	Helga Paula	ev.	D. R.	652
H.				657	Grundmann	Marianne	ev.	D. R.	657
D.				658	Granath	Karla Ella	ev.	D. R.	658
Grübener	Karl Hermann	ev.	D. R.	659	D.				659
G.				663	Grabe	Elise	ev.	"	663
H.				673	Grack	Pauline	ev.	"	673
H.				675	Griebel	Anna	ev.	"	675

Des Ehemannes					Der Ehefrau				
Familienname	Vorname	Rel.	Staatsan- gehörigkeit	Register- Nr.	früherer Familienname	Vorname	Rel.	Staatsan- gehörigkeit	Register- Nr.
K.				2.	Hinz	Rosa	wd.	Bayr.	2
B.				7	Heine	Hilfer Luise Gülden	wd.	Bayr.	7 Ern.
Heiken	Karl-Georg	wd.	Bayr.	8	G.				8
F.				25	Hajak 1. Berlin	Maria	wd.	Bayr.	25
T.				35	Hitzig	Jungferm Kar. mit Wipula	wd.	Bayr.	35
Heuning	Ernst Otto	wd.	Bayr.	42	H.				42
Harder	Georg Georg	wd.	Bayr.	57	H.				5
Hohrsehl	Johann Albrecht	wd.	"	62	R. geb. R.				62
P.				65	Huhn	Elisabeth Luise	wd.	Bayr.	65
Hüttner	Carl Waldemar	wd.	Bayr.	67	H.				67
Haberl	Wilhelm	wd.	"	80	B.				80
Horstmann	Georg Günter	wd.	Bayr.	82	Sch.				82
F.				87	Heise	Johanna Luise	wd.	Bayr.	87
Hapebrück	Georg Hermann	wd.	Bayr.	93	R.				93
K.				105	Heuning	Lika	wd.	Bayr.	105
Hoch	Georg Georg	wd.	Bayr.	113	D.				113
v. E.				114	von Herff	Luise Luise	wd.	Bayr.	114
S.				117	Hopke	Luise Anna	wd.	Bayr.	117
Haberhant	Georg	wd.	Bayr.	124	St.				124
Hinz	Georg Wilhelm	wd.	"	137	B.				137
D.				146	Hlönig	Luise Hilfer	wd.	Bayr.	146
W.				156	Heigis	Wipula	wd.	Bayr.	156
Lt.				161	Hoffmann	Luise Luise	wd.	Bayr.	161
R.				162	Hollweg	Luise Luise	wd.	Bayr.	162
Hageböck	Georg Albrecht	wd.	Bayr.	169	D.				169
Hehlke	Georg Karl	wd.	Bayr.	182	W.				182
No.				196	Harnath	Luise Luise	wd.	Bayr.	196
Lt.				197	Hölscher	Maria Franziska	wd.	Bayr.	197
G.				201	Hertz	Luise Luise	wd.	Bayr.	201

Des Ehemannes					Der Ehefrau				
Familienname	Vorname	Rel.	Staatsan- gehörigkeit	Register- Nr.	früherer Familienname	Vorname	Rel.	Staatsan- gehörigkeit	Register- Nr.
Hecker	Guirig	w.	Vers.	203	L.				203
E.				200	Heidler	Luise Friedrike Giltgast	w.	Vers.	200
B.				275	Abm Heunskerk	Elisabeth Giltgast	w.	Vers.	275
K.				277	Hanning vrb. Fauß	Helene Grotzsch	w.	Vers.	277
Heinrichs	Alfred	gott. vgl.	Vers.	223	L.				223
Helfer	Wilhelm Guirig	w.	Vers.	237	Eisert	Margarethe Grotzsch	w.	Vers.	237
Heske	Wolfr. Franz Guirig	w.	Vers.	234	G.				234
P.				244	Hansen	Ellen Anna Horn Grotzsch	w.	Vers.	244
Heinisch	Paul Grotzsch	gott. vgl.	Vers.	247	D.				247
Heberler	Rudolf	kath.	Vers.	249	Sch.				249
B.				259	Haastert Schweitzer	Grotzsch Luise	gott. vgl.	Vers.	259
K.				266	Hölsberg	Elisabeth Grotzsch Fleß	w.	Vers.	266
P.				273	Hering	Grotzsch Fleß	gott. vgl.	Vers.	273
K.				279	Herbst	Margarethe Horn	w.	Vers.	279
Hveneser	Alfred Paul Hilli	w.	Vers.	287	F.				287
K.				289	Hinz	Anna Fritze Angritter	w.	Vers.	289
Hammischeke	Paul Hermann Grotzsch	w.	Vers.	298	W.				298
Herborn	Guirig Fritz	kath.	Vers.	308	M.				308
Höpfner	Fritz	w.	Vers.	312	R.				312
F.				314	Hofrichter	Margarethe Anna Grotzsch	w.	Vers.	314
R.				315	Hofhelder vrb. Weber	Anna Johanna Grotzsch	kath.	Vers.	315
G.				317	Hewelt	Katharina	gott. vgl.	Vers.	317
M.				339	Hörner	Fridera	w.		339
Haarbach	Guirig Hilpe	w.	Vers.	342	K.				342
M.				348	Höhre	Luise Anna Grotzsch	w.	Vers.	348
Højne	Grotzsch	w.	Vers.	358	Höylter	Maria Anna Anton	kath.	Vers.	358
K.				359	Höylter vrb. Hilken	Fridera Pauline	w.	Vers.	359
Hovv	Alfred Hilke	w.	Vers.	367	K.				367
Hamm	Paul Anton Hilke	gott. vgl.	Vers.	357	G.				357

H

Ern.
247

Ern.
234

Ern.
314

Ern.
348

Ern.
358

Des Ehemannes					Der Ehefrau				
Familienname	Vorname	Rel.	Staatsan- gehörigkeit	Register- Nr.	früherer Familienname	Vorname	Rel.	Staatsan- gehörigkeit	Register- Nr.
M.				367	Hein geboren	Milfulmin			
F.				371	Heusel	Julia	w.	Vers.	367
Hochstädte	Alte Milfulmin Hansel	w.	Vers.	374	Hegsch w. u. Kaisach.	Luise Maria	w.	Vers.	371
Hermes	Kocher Josef	kath.	Vers.	375	G. + B.				374
Höring	Ernst	w.	Vers.	377	L.				375
Hauke	Erwin	kath.	Vers.	384	H.				377
A.				385	Hauke	Clara Martha	w.	Vers.	384
G.				392	Hagemann	Juliane	kath.	Vers.	385
Hickstein	Josephine Marie Albrecht	w.	Vers.	396	Herditzka	Emilie Marie Katharine	w.	Vers.	392
Jalmb	Josephine Julius	w.	Vers.	402	H.				396
Jolynow	Philipp	w.	Vers.	405	M.				402
J.				412	M.				405
L.				415	Jungel	Blow + Sister	w.	Vers.	412
M.				426	Juridor	Marie Euphrosine	w.	Vers.	415
N.				425	Juriborn	Elza Emma	w.	Vers.	426
O.				439	Juril	Emma Katharine	w.	Vers.	425
P.				443	Juritz	Kimbleth	w.	Vers.	439
Q.				444	Jurischer	Antje	w.	Vers.	443
R.				447	Jurzog	Lilly Conja	w.	Vers.	444
S.				457	Jurthe	Lina Maria	w.	Vers.	447
T.				459	J.				457
U.				468	Josefthalen	Josephine Katharine	w.	Vers.	459
V.				470	Kalitzki	Maria Katharine	w.	Vers.	468
W.				474	Kenke	Martha	w.	Vers.	470
X.				491	K. + A.				474
Y.				497	L.				491
Z.				504	Ligow, geb. Ewiger	Josephine Maria Josephine	w.	Vers.	497
aa.				506	M.				504
ab.				509	N.				506
ac.				509	O.				509

Des Ehemannes					Der Ehefrau				
Familienname	Vorname	Rel.	Staatsan- gehörigkeit	Register- Nr.	früherer Familienname	Vorname	Rel.	Staatsan- gehörigkeit	Register- Nr.
L.				517	Johmann	Luise Gust	mo.	J. R.	517
Gronjostob	Guinter Wilhelm	mo.	J. R.	517	Prof.	Emilia			517
Küchel	Guise Josef	ggf.	J. R.	520	Kaule	Anna Dorothea	ggf.	J. R.	520
B.				525	Hobus	Giela Emma	ev.	D. R.	525
Kernmann	Affried Wolf	ev.	D. R.	529	K.				529
H.				532	Kaunersfah	Ruth Minna Selinde	ev.	D. R.	532
L.				533	Hellwigs	Auguste	ev.	D. R.	533
Hoffmann	Ernst	ggf.	D. R.	535	Sch.				535
L.				549	Heidemann	Edith Rosa Gara	ev.	D. R.	549
W.				551	Herrfahrl	Ingeborg Gertrud Margarete	ev.	D. R.	551
P.				555	Hennig	Gertrud Wally	kath.	D. R.	555
Höcher	Oskar Hugo Wilhelm	ev.	D. R.	568	R.				568
M.				576	Hoffmann	Frieda Antonie	ev.	D. R.	576
Hellwisch	Kernmann Ludwig Friedrich	ev.	D. R.	577	L. Sch.	Henni			577
H.	Haider			579	Henne	Else Dorothea Anna	ev.	D. R.	579
Hohbecher	Laris	kath.		583	J.				583
R.				603	Herboldt	Anna Lina Mathilde	ev.	D. R.	603
L.				604	Hansova	Borena	ev.	D. R.	604
Hoot	max Karl Ernst Willi	ev.	D. R.	614	M.				614
Hönke	Karl Rudolf	ev.	D. R.	626	W. + H.				626
Hellwig	Willy Ferdinand	ev.	D. R.	630	J. + Sch.				630
H.				631	Hahn	Camilla Charlotte Erika	ev.	D. R.	631
Sch.				644	Kaps	Annemarie	ev.	D. R.	644
Heijd	Friedrich August Wilhelm	ev.	D. R.	649	R.				649
Hartel	Arthur	ev.	D. R.	653	L.				653
Hoffmeyer	Paul Kon- mann August	ev.	D. R.	654	F.				654
von Horensky	gerr Eduard Rudolf	ev.	D. R.	657	G.				657
Hübner	Willi	ev.	"	667	H.				667
C.				683	Kaunerman	Anna	ggf.	D. R.	683

Des Ehemannes					Der Ehefrau				
Familiennamen	Vorname	Rel.	Staatsan- gehörigkeit	Register- Nr.	früherer Familiennamen	Vorname	Rel.	Staatsan- gehörigkeit	Register- Nr.
N.				18	Jeschauwaffen- Weber	Anna Frieda	W.	Vapf.	18
E.				30	Faster	Elisabeth August	Kath.	Vapf.	30
Sch.				44	Jaedicke	Maria Hilpe Anna Luise	W.	Vapf.	44
M.				95	Jeroch	Anton Giliengart	W.	Vapf.	95
Sch.				135	John	Anna Maria Friederike	W.	Vapf.	135
Jeroch	Ernst Hilpe	W.	Vapf.	142	D.				142
K.				277	Jacobus Hanning	Maria Antonia	W.	Vapf.	277
E.				306	Frist	Ernst	Kath.	Vapf.	306
Zing	Maria Hilpe Anna Hilpe	W.	Vapf.	313	Sch.				313
N.				329	Jasch	Anton Anna	W.	Vapf.	329
Freschke	Maria Hilpe Karl Hilpe	W.	Vapf.	334	K.				334
Frachim	Ernst Hilpe Anna Hilpe	W.	Vapf.	347	G.				347
Foss	Maria Hilpe Anton Hilpe	W.	Vapf.	364	J.				364
F.				387	Fänisch	Elisabeth Anna	W.	Vapf.	387
N.				395	Fahn	Maria Anna	W.	Vapf.	395
R. n. Lh.				442	Jäger	Anna Dietel	W.	Vapf.	442
Felle	Ernst Hilpe Anna Hilpe	W.	Vapf.	486	G.				486
Zipow	Ernst Hilpe Anna Hilpe	W.	Vapf.	579	L.				579
H.				583	Jiraneck	Maria	Kath.	Vapf.	583
von Jacobs	Nikolaus	W.	D. R.	592	L.				592
Johannesson	Bernhard Anna	W.	D. R.	613	N.				613
Leikowsky	Ernst Carl	W.	D. R.	651	D.				651
Fahn	Ernst Carl	W.	D. R.	674	P.				674

Des Ehemannes					Der Ehefrau				
Familienname	Vorname	Rel.	Staatsan- gehörigkeit	Register- Nr.	früherer Familienname	Vorname	Rel.	Staatsan- gehörigkeit	Register- Nr.
Kache	Leino	ev.	Vsp.	2	H.				2
J.				11	Köhler	Rinne Helga Schwanke	bepl.	Vsp.	11
K.				12	Köhler	Alga Maria v. H. H. H.	ev.	Vsp.	12
Kohrt	Leo	ev.	Vsp.	17	Sch.				17
Klinkerfuß	Kristin Grimm	ev.	Vsp.	26	Sch.				26
L.				29	Küster	Hilf Antonia Günther	ev.	Vsp.	29
P.				31	Kasten	Louise Maria Mäpfler	ev.	Vsp.	31
Krüger	Karl Wolff	ev.	Vsp.	36	Sch.				36
Kramer	Karl Gottschalk	ev.	Vsp.	40	P.				40
H.				42	Klinkowski	Anna Fischer	bepl.	Vsp.	42
Kolbe	Fritz Korn	ev.	Vsp.	43	K.				43
G.				50	Klostermann	Lotte Ludwig	ev.	Vsp.	50
Koch	Karl Grimm	ev.	Vsp.	52	G.				52
H.				57	Koppermann	Hildegard Eli	ev.	Vsp.	57
H.				67	Koschella	in Elisabeth Eli	bepl.	Vsp.	67
Kretke	Otto Wolff	ev.	Vsp.	69	Krupinski	Angela Dein	bepl.	"	69
St.				79	Kruppa + W.	Hildegard Elisabeth			79
R.				83	Kempf	Luise Eli	ev.	Vsp.	83
Sch.				97	Krieger	Luise Eli	bepl.	Vsp.	97
L.				103	von Kleinschmidt	Luise Eli	ev.	Vsp.	103
Kimmritz	Karl Grimm	ev.	Vsp.	105	H.				105
Sch				112	Krüger	geb. N. Margarete Luise	ev.	Vsp.	112
D.				115	Krause	geb. Auer Eli	ev.	"	115
Kantz	Milli Karl	ev.	Vsp.	116	W.				116
S.				121	Kessler	geb. J. Luise Anna	ev.	Vsp.	121
N.				122	Krahn	Josephine Maria	bepl.	"	122
R.				126	Kreip	geb. Auer Margarete	ev.	"	126
Kutzner	Karl Wolff	ev.	Vsp.	131	G.				131
Kutzki	Karl Grimm	ev.	Vsp.	134	Krause	Charlotte Eli	ev.	Vsp.	134

K

Des Ehemannes					Der Ehefrau					
Familienname	Vorname	Rel.	Staatsan- gehörigkeit	Register- Nr.	früherer Familienname	Vorname	Rel.	Staatsan- gehörigkeit	Register- Nr.	
Kant	Otto Linttrief	ev.	Preuss.	144	Kroov	Grünberg	kath.	Preuss.	144	
Krausemann	Jung Malder	ev.	Preuss.	149	B.			<u>ern.</u>	149	
P.				165	Krieger	Joroffus Ger. mit Wange	ev.	Preuss.	165	
L.				170	Krause	Wagnerin Wilh. Helmine Anna	ev.	Preuss.	170	
R.				177	von Krosigk	Anna-Luise	ev.	Preuss.	177	
Kriska	Willy Paul	ev.	Preuss.	175	R.				175	
von Kirchbach	Griffriet Paul Gertrud	ev.	Preuss.	189	Sch.				189	
Krieger	Blumen-Otto	ev.	Preuss.	191	No.				191	
Kring	Rougeri Albert Rudolf Gottfert	ev.	Preuss.	195	Kahn	Wendeholz Germina König Luise	ev.	Preuss.	195	
Krakau	Helmut Jens Paul	ev.	Preuss.	199	T. + K.			<u>ern.</u>	199	
K				199	Krause	Anna Luiser	ev.	Preuss.	199	
Kater	Helmut Gertrud	ev.	Preuss.	217	H + F.				217	
Kleink	Rust Adolf	ev.	Preuss.	222	F.				222	
L.				<u>ern.</u>	225	Kopp	Luise Liese	ev.	Preuss.	225
W.				242	Krieger	Anna Gertrud	ev.	Preuss.	242	
Sch.				257	Kraatz Blender	Luise Hildegard	ev.	Preuss.	257	
Kelner	Otto Albert	ev.	Preuss.	253	O.				253	
Kantkaiser	Wilhelm Johann	kath.	Preuss.	255	F.				255	
L.				267	Kleischmantel	Luise	ev.	Preuss.	267	
Kirkinski	Linttrief Paul	ev.	Preuss.	263	P + B.				263	
Koslitz	Otto Luise	ev.	Preuss.	266	H.				266	
B.				269	Krause	Hildegard Liselotte	kath.	Preuss.	269	
Kobz	Luise Johann	kath.	Preuss.	279	H.				279	
Klinas	Helmut Jung	ev.	Preuss.	280	B.				280	
Sch.				283	Kriegel	Martha	ev.	Preuss.	283	
Sch.				287	Kollu	August Christel	ev.	Preuss.	287	
Koch	Luise Wilhelm	ev.	Preuss.	289	H.				289	
W.				290	Klein Luise	Luise Auguste	ev.	Preuss.	290	
G.				297	Kositz Bader	Auguste Luise	kath.	Preuss.	297	

Des Ehemannes					Der Ehefrau				
Familienname	Vorname	Rel.	Staatsan- gehörigkeit	Register- Nr.	früherer Familienname	Vorname	Rel.	Staatsan- gehörigkeit	Register- Nr.
Kühl	Hans Willi Gott- früherig	rel.	verf.	300	G.				<u>Ern.</u> 300
Klee	Hermann	rel.	verf.	307	L. + T.				<u>Ern.</u> 307
G.				309	Krieger	Herta	rel.	verf.	309
H.				310	Houhaiser früherig	Wile Herta Maria	rel.	verf.	310
Korsch	Gustav Hans	rel.	verf.	327	L.				327
F.				334	Kayser	Anna früherig	rel.	verf.	334
L.				337	Kruschke	Lilli Gott. Anna	rel.	-	337
H.				342	Kröger	Marie früherig	verf.	-	342
Korzus	Leopold August früherig	rel.	verf.	352	L.				352
Kober	Johannes	rel.	verf.	355	G.				355
H.				367	Keuka	Libby	rel.	verf.	367
M.				365	Kraatz	Charlotte früherig	rel.	verf.	365
Sch				373	Kriese	Anna früherig	rel.	verf.	373
E.				379	Kreienkamp	Gertrud früherig	rel.	verf.	379
Krause	Robert früherig	rel.	verf.	380	Kessler	Anna Maria	rel.	verf.	380
Kahler	Franz früherig	rel.	verf.	386	G.				386
B.				389	Klapperstink	Anna früherig	rel.	verf.	389
Klein	Anton früherig	rel.	verf.	393	Kühne	Elke früherig	rel.	verf.	393
G.				399	Kromm	Gertrud früherig	rel.	verf.	399
F.				406	Kroschke	Berta früherig	rel.	verf.	406
Krügel	Wag früherig	rel.	verf.	416	Kralm	Elisabeth früherig	rel.	verf.	416
H.				418	Kropitzsch	Gertrud früherig	rel.	verf.	418
Kurka	Johann	rel.	verf.	436	M.				436
Karnahl	Gust früherig	rel.	verf.	444	H.				444
F.				445	Kruth	Martha früherig	rel.	verf.	445
Kruth	Anton früherig	rel.	verf.	447	H.				447
V.				459	Krimm	Anna früherig	rel.	J. R.	459
Problig	Johann früherig	rel.	J. R.	464	H.				<u>Ern.</u> 464
H. D.				467	Keil	Gertrud früherig	rel.	J. R.	467

Des Ehemannes					Der Ehefrau				
Familienname	Vorname	Rel.	Staatsan- gehörigkeit	Register- Nr.	früherer Familienname	Vorname	Rel.	Staatsan- gehörigkeit	Register- Nr.
Krüger	albert Max Paul	no.	D. R.	468	H.				468
M.				471	Kamp	flz	no.	D. R.	471
F.				483	Kowpalzki	erika Frieda anna	ov.	D. R.	483
Kämp	Griffone Wilhelm	no.	J. R.	497	G.				497
Pölz	Ernstmann	ggf.	J. R.	498	Mo.				498
Falmer				515	Pöwin	Frider	no.	J. R.	515
G.				527	Pöwin	Anna Elisabeth	no.	J. R.	527
Kosbacht	Rein Katharina Theodor	ev.	D. R.	526	L.				526
Köhler	Richard	Gesch. ev.	D. R.	527	B.				527
W.				528	Kloppsteck	O. gl. Martha Else	ev.	D. R.	528
H.				529	Kortmann	anna Clara Hedwig	ev.	D. R.	529
Kirschner	Rudolf Otto Gerhard	ev.	D. R.	530	S. u. Sch.				530
Krüger	Hans Erich	ggf.	D. R.	532	H.				532
S.				533	Kreischmayer	gg. H. Auguste	ev.	D. R.	533
V.				540	Krelling	ob. gl. Bertha Frieda Helene	ggf.	D. R.	540
St.				544	Krüske	Lina Greta	ev.	D. R.	544
E.				545	Koppenhöfer	gg. L. Christa Barla Margta	ev.	D. R.	545
B.				546	Kelenen	gg. L. Sophie Charlotte	ev.	D. R.	546
F.				547	Kahut	ob. gl. anna Gertrud	ev.	D. R.	547
Kaworan	Hans - Verith Peter Emil Karl Leonhard	ev.	D. R.	552	B.				552
Ab.				563	Thurmin	anna Marie Berta	ev.	staat- los	563
B.				564	Kraft	Martha	ev.	D. R.	564
B.				565	Krupitz	Berta Erna	ev.	D. R.	565
Höcher	Albert Oscar Walter	ev.	D. R.	573	G.				573
W.				578	Klein	Ingeburg Hedwig Anna	ev.	D. R.	578
P.				586	Keese	Elisabeth Helena Ann Edith	ev.	D. R.	586
Höhler	Johann Ernst Friedrich	ggf.	D. R.	587	P.				587
St.				588	Klein	Helene Angel	ev.	D. R.	588
M.				594	Kalinke	R. gl. Liselotte Adl- heid Berta	ggf.	D. R.	594

Des Ehemannes					Der Ehefrau				
Familienname	Vorname	Rel.	Staatsan- gehörigkeit	Register- Nr.	früherer Familienname	Vorname	Rel.	Staatsan- gehörigkeit	Register- Nr.
Hühnen	Bernhard Rudolf	kath.	D. R.	600	Hühne	Hedwig Katharina Angelina	kath.	D. R.	600
B.				602	Heupf	dr. Anna Lilva	ev.	D. R.	602
G.				606	Hause L. J.	Katke Johanna	ev.	D. R.	606
B.				610	Huse	Margarethe Mathilde	ev.	D. R.	610
Händler	Jochim	ev.	D. R.	623	Hürel	Isela Viktoria Kunta Kordeleia	ev.	D. R.	623
H.				626	Höhler W. J.	Elisabeth Hedwig	kath.	D. R.	626
P.				632	Hoenig	Viktoria Michaelis	ev.	D. R.	632
G.				635	Hreff	Changonek Anna	kath.	D. R.	635
G.				662	Hellner	Lebiglla Anna Maria	kath.	D. R.	662
Klebing	Friedrich	ev.	D. R.	671	H.				671
Kiaika	Josef	ev.	"	673	G.				673
K.				678	Reisjes	Yungard	ev.	D. R.	678
Könemann	Yudov	ev.		681	H.				681
L.				682	Rlose	Yrisel	ev.	"	682

Des Ehemannes					Der Ehefrau				
Familiennamen	Vorname	Rel.	Staatsan- gehörigkeit	Register- Nr.	früherer Familiennamen	Vorname	Rel.	Staatsan- gehörigkeit	Register- Nr.
Leithardt	Luise Maria	w.	Vers.	23	L.				23
Lommerheim	Christine	w.	Vers.	29	K.				29
P.				32	Laser	Karoline Maria	w.	Vers.	32
Leubhardt	Christine	w.	Vers.	48	Lindig geb. Gracka	Margaretha	w.	Vers.	48
Lorenz	Ulrich	w.	Vers.	49	P.				49
Lange	Luise	w.	Vers.	55	Sch.				55
Lüdthe	Franz	w.	Vers.	70	Lautenbacher	Johanna	w.	Vers.	70
Lubosch	Wilhelm	w.	Vers.	71	B.				71
Lynnemann	Christine	w.	Vers.	96	W.				96
Lukas	Karl	w.	Vers.	100	B.				100
G.				102	Laps	Christine	w.	Vers.	102
Löffler	Christine	w.	Vers.	103	K.				103
Löffler				111	Laher	Katharina	w.	Vers.	111
Lange	Philipp	w.	Vers.	140	B.				140
Leimbach	Christine	w.	Vers.	163	D.				163
Linke	Wilhelm	w.	Vers.	170	K.				170
Lobach	Paul	w.	Vers.	172	S. + L.				172
"	"	"	"	172	Leprie geb. Hamm	Christine	w.	Vers.	172
Lasargik	Luise	w.	Vers.	180	Sch.				180
Liebelt	Christine	w.	Vers.	185	B.				185
No.				186	Langer geb. Linschot, gebf.	Katharina Maria	w.	Vers.	186
D.				192	Lange	Christine	w.	Vers.	192
H.				203	Linters	Christine	w.	Vers.	203
W.				208	Landgraff	Christine	w.	Vers.	208
H.				223	Linder	Katharina	w.	Vers.	223
Litz	Paul	w.	Vers.	225	K.				225
Limprecht	Christine	w.	Vers.	236	E.				236
L.				260	Landt	Christine	w.	Vers.	260
Lesber	Karl	w.	Vers.	267	K.				267

Des Ehemannes					Der Ehefrau				
Familienname	Vorname	Rel.	Staatsan- gehörigkeit	Register- Nr.	früherer Familienname	Vorname	Rel.	Staatsan- gehörigkeit	Register- Nr.
Langen	Johann Viktor	kat.	Preuss.	262	Sch.				262
Lücke	Hans Hermann	ev.	Preuss.	285	M.				285
Lübbert	Karl Wilhelm	ev.	Preuss.	291	Sch.				291
R.				301	Lehmann	Marie Hilgen Tegeler	ev.	Preuss.	301
K.				327	Laires	Marie Helmer	kat.	Preuss.	327
Leich	Robert Martin Hans	kat.	Preuss.	326	Lindner	Marie	kat.	Preuss.	326
K.				352	Laabs	Margaretha Anna Helmer	ev.	Preuss.	352
Lessing	Oskar Wilhelm August	ev.	Preuss.	354	W.				354
G.				363	Loring	Auguste Elisabeth	ev.	Preuss.	363
Linnarz	Viktor Leopold	ev.	Preuss.	372	P.				372
H.				375	Linke	Margaretha Katharina	ev.	Preuss.	375
Lehmann	Emil Gustav Walter	ev.	Preuss.	394	G.				394
Lindner	Hans Hans Otto	ev.	Preuss.	401	M.				401
M.				409	Lorenz	Luise Auguste	ev.	Preuss.	409
M.				410	Lorenz	Luise Elisabeth	ev.	Preuss.	410
Lorenz	Johann	ev.	Preuss.	417	R.				417
M.				419	Lindner	Maria	ev.	Preuss.	419
Loring	Hans Johann	ev.	Preuss.	427	M.				427
Löhl	Hans Hans	ev.	Preuss.	434	W.				434
L.				446	Liebert	Pauline Ludwig	ev.	Preuss.	446
Loring	Hans Hans	ev.	D.R.	457	G.				457
M.				453	Lorenz	Maria Ludwig	ev.	D.R.	453
Leijers	Hans Hans	ev.	D.R.	480	B.				480
A.				484	Lehmann	Luise Jada	ev.	D.R.	484
Sch.				485	Linke	Gertrud Marie	ev.	D.R.	485
Lindner	Hans Hans	ev.	D.R.	490	G.				490
Loring	Hans Hans	ev.	D.R.	505	G. / M.				505
J.				514	Lorenz	Maria Ludwig	ev.	D.R.	514
M.				519	Loring	Maria Ludwig	ev.	D.R.	519

Des Ehemannes

Der Ehefrau

Familienname	Vorname	Rel.	Staatsan- gehörigkeit	Register- Nr.	früherer Familienname	Vorname	Rel.	Staatsan- gehörigkeit	Register- Nr.
Lüft	Johann Lorenz	ma	J. R.	522	Kr.				522
K.				526	Löwe	Luise Fanny	ev.	D. R.	526
Loseusky	Haus Joachim Heinrich	ev.	D. R.	543	G. K.	Christa Sara			543
G.				545	Lubinsky	Elisabeth	ev.	D. R.	545
B.				546	Lehner	Luise Charlotte	ev.	D. R.	546
F.				553	Leuschn	Frieda Martha	ev.	D. R.	553
H.				577	Langhaus	Marie Elisabeth	ev.	D. R.	577
J.				592	Lamberts	Ruth Anna Johanna	ev.	D. R.	592
Lichtenstern	Anton	ev.	D. R.	605	ob				605
G. Lessing	Karl Otto	ev.	D. R.	621	Lahnwäher	Johanna Katha	ev.	D. R.	621
D.				660	Liefeldt	Frieda Katharina	ev.	D. R.	660
H.				665	Lenke	Johanna	ev.	" "	665
L.				676	Lazak	Liebfeld	ev.	D. R.	676
Luck	Georg	ev.	D. R.	682	K.				682

Des Ehemannes					Der Ehefrau				
Familienname	Vorname	Rel.	Staatsan- gehörigkeit	Register- Nr.	früherer Familienname	Vorname	Rel.	Staatsan- gehörigkeit	Register- Nr.
K.				27	Malkrab	Silvanus	kath.	Bayr.	27
B.				28	Maelis	Anna Gmptin	ev.	Bayr.	28
Morich	Hilfalm Gunt	ev.	Bayr.	39	R.				39
Meinberg	Hilfalm Gunt Hilfalm Gunt	ev.	Bayr.	47	Sch.				47
Y.			<u>Em.</u>	58	Meier	Margdalena Hil. Hilfalm Gunt	ev.	Bayr.	58
Meier	<u>Em.</u> Fritz Gunt	ev.	Bayr.	64	Masche	<u>Em.</u> Marie Anna Gunt	ev.	Bayr.	64
P.				81	Mainwald	Nütz Gunt	ev.	Bayr.	81
Mickley	Minfred Carl Gunt	ev.	Bayr.	86	Sch.				86
Malunke	Fritz Gunt Hilfalm Gunt	ev.	Bayr.	95	Z.				95
R.				98	Meieller	Koroffna Hil. Hilfalm Gunt	kath.	Bayr.	98
W.				118	Maaf	Anna Hil. Gunt	ev.	Bayr.	118
S.				127	Müller	Hilfalm Gunt Gunt	ev.	Bayr.	127
P.				141	Mildner	Hilfalm Gunt Gunt	ev.	Bayr.	141
Mietlke	Hilfalm Gunt Hilfalm Gunt	ev.	Bayr.	158	D.			<u>Em.</u>	158
Mary	Maly Hil. Hilfalm Gunt	ev.	Bayr.	160	G.				160
Sch.				176	Meiler	Fritz	ev.	Bayr.	176
G.				177	Matthau	Hilfalm Gunt	ev.	Bayr.	177
Meuse	Alwin Hil. Fritz Gunt	ev.	Bayr.	186	L.				186
K.				197	Meiler	Hilfalm Gunt Koroffna	ev.	Bayr.	197
Merlin	Hilfalm Gunt	ev.	Bayr.	196	H.				196
Malkwitz	Hilfalm Gunt	ev.	Bayr.	202	T.				202
A.				205	Maich	Hilfalm Gunt	ev.	Bayr.	205
Mattheis	Hilfalm Gunt Gunt	ev.	Bayr.	270	F.				270
Meyer	Hilfalm Gunt Gunt	ev.	Bayr.	277	F.				277
Moser	Paul Anton	kath.	Bayr.	220	E.				220
Mause	Hilfalm Gunt Gunt	ev.	Bayr.	229	N.				229
P.				233	Maquis	Anna Hil. Gunt	ev.	Bayr.	233
Montanis	Hilfalm Gunt	ev.	Bayr.	240	G.				240
W.				248	Meiler	Hilfalm Gunt Hilfalm Gunt	ev.	Bayr.	248

Des Ehemannes					Der Ehefrau				
Familiennamen	Vorname	Rel.	Staatsan- gehörigkeit	Register- Nr.	früherer Familiennamen	Vorname	Rel.	Staatsan- gehörigkeit	Register- Nr.
S.				270	Marsch	Marygastler Amalie	kat.	Bay.	270
Mast	Johann Schaller	ev.	Bay.	275	O.				275
L.				285	Marold	Opala	ev.	Bay.	285
R.				304	Mössinger	Marygastler	ev.	Bay.	304
H.				308	Marlini	Veronica Gustav	kat.	Bay.	308
Mielke	Ulrich Karl	ev.	Bay.	322	E.				322
S.				333	Müller	Anna Ottilie	ev.	Bay.	333
Müller	Alfred	ev.	Bay.	339	X.				339
Malsky	Evangelin Christine	ev.	Bay.	348	H.				348
W.				356	Mauske	Anna Maria Kath. Hilfspflegerin	ev.	Bay.	356
Margenau	Karl Karl	ev.	Bay.	365	H.				365
Meyer	Johann Heinrich	ev.	Bay.	367	H.				367
W.				378	Maffert	Anna Maria	ev.	Bay.	378
Müller	Kurt	ev.	Bay.	388	G. R.				388
S.				391	Müller	Anna Kath. Hilfspflegerin	ev.	Bay.	391
W.				407	Mörm	Maria Kath. Hilfspflegerin	ev.	Bay.	407
Mumpelung	Christine Lina	ev.	Bay.	410	L.				410
Müller	Johann Johann	ev.	Bay.	424	ev. G.				424
L.				433	Mörm	Lipoldin Lina Hilfspflegerin	ev.	Bay.	433
H.				436	Mahlbow	Christine Maria	ev.	Bay.	436
Münster	Christine Lina	ev.	D. R.	453	L.				453
Müller	Lina Lina	ev.	D. R.	455	H.				455
Müller	Lina	ev.	-	471	R.				471
B.				472	Martin	Lina Kath. Hilfspflegerin	ev.	D. R.	472
B. W.				476	Möbius	Lina Kath. Hilfspflegerin	ev.	-	476
von Malhan	Christine Lina	ev.	D. R.	479	Sch.				479
Mörm	Lina Lina	ev.	D. R.	489	H.				489
Möllner	Lina	ev.	D. R.	487	H.				487
Mörm	Lina Lina	ev.	D. R.	494	Mörm	Lina Kath. Hilfspflegerin	ev.	D. R.	494

M

Des Ehemannes					Der Ehefrau				
Familiennamen	Vorname	Rel.	Staatsan- gehörigkeit	Register- Nr.	früherer Familiennamen	Vorname	Rel.	Staatsan- gehörigkeit	Register- Nr.
Witzner	Vincent	Leibh.	J. R.	495	W.				495
J.				500	Witzner	Anna Salome	ggf.	J. R.	500
Witzner	Ludwig	no.	J. R.	507	Witzner	Elisa	no.	J. R.	507
Witzner	Vincent	no.	J. R.	516	Witzner	Anna	no.	J. R.	516
J.				517	Witzner	Elisa	no.	J. R.	517
Meifford	Hans Otto	ev.	D. R.	534	W.				534
Sch.				538	Macler	Anna	ev.	D. R.	538
V.				540	Macler	Anna	ggf.	J. R.	540
F.				547	Müller	Anna	ev.	D. R.	547
B.				557	Müller	Wally	ev.	D. R.	557
R.				558	Mese	Agnes	ev.	D. R.	558
Malschop	Ludwig	ev.	D. R.	559	F.				559
Miethe	Karl Otto	ev.	D. R.	563	H.				563
J.				572	Morath	Auguste	ev.	D. R.	572
Mörke	Albert	ev.	D. R.	576	H.				576
Müller	Albert	ev.	D. R.	585	J.				585
Maecher	Georg	ev.	D. R.	594	R. + H.				594
L.				605	Mankiewicz	Eva-Charie	ev.	D. R.	605
H.				614	Müller	Auguste	ev.	D. R.	614
Mitne	Helmut	ev.	D. R.	617	R.				617
Markwick	Erich	ev.	D. R.	622	S.				622
B.				629	Mensing	Karin	ev.	D. R.	629
Müller	Werner	ggf.	D. R.	634	B.				634
Meuzel	Kurt	ggf.	"	665	L.				665
Jh.				608	Müller	Willy	ev.	"	668

Des Ehemannes					Der Ehefrau				
Familienname	Vorname	Rel.	Staatsan- gehörigkeit	Register- Nr.	früherer Familienname	Vorname	Rel.	Staatsan- gehörigkeit	Register- Nr.
Nickel	Friedrich August	ev.	Vers.	12	H.				12
S.				14	Nitschke	Hanna Marie Albrecht	ev.	Vers.	14
Kennitz	Alwin Karl August	ev.	Vers.	21	M.				21
Krack	Fritz Gustav	ev.	Vers.	24	S.				24
H.				43	Nickel	Lisa Charlotte Margarete	ev.	Vers.	43
Sch.				112	Nürnbergger	Maria Luise	ev.	Vers.	112
Nölting	Wilhelm Carl August	ev.	Vers.	122	H.				122
St.				132	Niemeyer	Fritz Johann	ev.	Vers.	132
Niklaus	Albert Georg	kat.	Vers.	159	Sch.				159
R.				227	Reidhart	Anna Elisabeth	ev.	Vers.	227
M.				229	Kemtschek	Anna Maria	kat.	Vers.	229
B.				265	Kerie	Anna Maria Olga	ev.	Vers.	265
Sch.				296	Kerhoff	Lisa Marie Marie	ev.	Vers.	296
Neumann	Kurt Walter	ev.	Vers.	329	F.				329
Neubert	Georg Friedrich	ev.	Vers.	351	S.				351
Neumann	Adolf Fritz	ev.	Vers.	359	W. + Fb.				359
Sch.				366	Kold	Fritz Gustav	ev.	Vers.	366
H.				377	Krack	Liselotte Emma Käthe	ev.	Vers.	377
Nagel	Friedrich Karl August	ev.	Vers.	395	F.				395
Narth	Friedrich Hilary	ev.	Vers.	441	B. Joh. Fritz	Giltinger			441
Nitsche	Bruno Max	gg.	D. R.	581	F.				581
Krack	Friedrich Gust.	ev.	D. R.	599	F. + G.				599
F.				613	Kiensöller	Brigitte	ev.	D. R.	613
G.				624	Neumann	Maria Luise Auguste Clara Greta	ev.	D. R.	624
G.				640	Piebisch	Hildegard	ev.	D. R.	640
G.				661	Reubert	Elfrida Brigard	ev.	D. R.	661
Krack	Konrad	ev.	D. R.	675	G.				675

Des Ehemannes					Der Ehefrau				
Familienname	Vorname	Rel.	Staatsan- gehörigkeit	Register- Nr.	früherer Familienname	Vorname	Rel.	Staatsan- gehörigkeit	Register- Nr.
Oelmann	^{Georg} Friedr. Wilhelm	ev.	Hf.	63	Schm.	Haroldte Elisabeth	ev.	Hf.	63
Sch.				73	Atte	Elisabeth	ev.	Hf.	73
Oertel	Loffen Kurt Wilhelm	ev.	Hf.	183	R.				183
Sch.				228	Otte	Annulien	ev.	Hf.	228
K.				253	Ott	^{Elisabeth} Käthe	ev.	Hf.	253
Oelke	Friedrich Ernst Karl	ev.	Hf.	257	B.				257
M.				275	Oelke	Martha Brigitte	ev.	Hf.	275
Larou Oelsen	Georg Friedrich	ev.	Hf.	305	R.				305
W.				310	Ottig ev. Karl	Ulrich Marie	ev.	Hf.	310
G				421	^{ev.} Ottig ^{ev.} Karl	^{ev.} Ulrich Marie Elisabeth	ev.	Hf.	421
Ozinski	Friedr. Wilhelm	ev.	D.R.	452	O.				452
^{ev.} Ozinski	^{ev.} Karl	ev.	D.R.	459	O.				459
W.				528	Otto ev. K.	Martha Else	ev.	D.R.	528
R.				541	Ostwald	^{ev.} Marie Elisabeth	ev.	D.R.	541
B.				645	Otsiefer	^{ev.} Martha Anna Josefine	ev.	D.R.	645
Sch.				655	Ottik	Agnes Susanne	ev.	D.R.	655

Des Ehemannes					Der Ehefrau				
Familienname	Vorname	Rel.	Staatsan- gehörigkeit	Register- Nr.	früherer Familienname	Vorname	Rel.	Staatsan- gehörigkeit	Register- Nr.
W.				19	Peters	Elfrida Anna Liese Luise	w.	Bay.	19
Pöhlacker	Jörg Karl	w.	Bay.	31	K.				31
Proppé	Walter Josef und Karl	w.	Bay.	32	L.				32
Pidde	Emst Rolf Alexander	w.	Bay.	33	G.				33
R.				38	Pirnske	Margareta Kerli Gunn	w.	Bay.	38
K.				40	Preussendorf	Liese Alva	w.	Bay.	40
L.				49	Pauke	Charlotte Friederike	w.	Bay.	49
Prenzelow	Otto Rudolf Gustaf	w.	Bay.	65	R.				65
Paucmann	Guisep Kurt	w.	Bay.	78	F.				78
R.				80	Paulsen	Ursula Marie	w.	Bay.	80
Peters	Wilhelm Erich	w.	Bay.	81	M.				81
Bowels	Friedrich Wilhelm	w.	Bay.	123	F.				123
Spatzgraf	Fritz Graf Graf	w.	Bay.	136	Sch.	<u>Ehe ist geschieden</u>			136
Platow	Emst Friedrich	w.	Bay.	141	M.				141
Polkelm	Friedrich	w.	Bay.	145	L.				145
Prager	Karl Louis Willy	w.	Bay.	154	B.				154
Pister	Walter Rolf	w.	Bay.	165	K.				165
B.				178	Piper	Lydia	w.	Bay.	178
Pohley	Karl Kurt Max	w.	Bay.	179	B.				179
B.				278	Potzel	Emma Katharina Katharina	w.	Bay.	278
T.				227	L. + Pentala	Anna Marie Marie	w.	Bay.	227
R.				224	Pfandt	Marie Auguste	w.	Bay.	224
Paege	Friedrich Gustav	w.	Bay.	233	G. + M.				233
P.				235	Pawlowski	Maria Anna	w.	Bay.	235
Pilger	Robert Anton	w.	Bay.	244	H.				244
E.				245	Preny	Anna	w.	Bay.	245
Sch.				257	Pfander Kraatz	Marie Katharina	w.	Bay.	257
Pitzner	Rudolf Ludwig	w.	Bay.	256	Piepenburg	Elisabeth Anna	w.	Bay.	256
K.				263	Pilatschek v. Bröfagen	Josephine Liese	w.	Bay.	263

Des Ehemannes					Der Ehefrau				
Familienname	Vorname	Rel.	Staatsan- gehörigkeit	Register- Nr.	früherer Familienname	Vorname	Rel.	Staatsan- gehörigkeit	Register- Nr.
Peikert	Karl	kat.	Bay.	264	A.				264
Pöllner	Leopold Ernst	ev.	Bay.	273	H.				273
B.				276	Peil	Elisabeth Maria Firma	ev.	Bay.	276
W.				282	Pescher	Elisabeth Maria Elisabeth	ev.	Bay.	282
L.				294	Petersen	Anna Foni Lindner	ev.	Bay.	294
Pückanner	Willi Ernst	ev.	Bay.	299	Sch.			<u>Em.</u>	299
L.			<u>Em.</u>	338	Pein	Barolin Walter Maria	ev.	Bay.	338
L.				372	Patschull	Antonine Rosa Wittlin	ev.	Bay.	372
L.				414	Piper	Josephine Lindner	ev.	Bay.	414
G.				420	Polzin	Albin Rosa Lindner	ev.	Bay.	420
Pimring	Willy Ernst	ev.	Bay.	426	L.				426
Pin	Ernst Rudolf	ev.	Bay.	437	L.				437
Or.				446	Pöhl	geb. Liddl Elisabeth	ev.	Bay.	446
Sch.				469	Parzebe	Lotte Gutwin	ev.		469
Prüfer	Karl Ernst	ev.	D. R.	478	R.				478
B.				481	Pöhl	geb. W. Anita Matilde	ev.	D. R.	481
Pring	Ernst Gottlob	ev.	D. R.	493	L.				493
R.				498	Paczoch	Anna Lindner	ev.	D. R.	498
Pordmann	Ernst Gottlob	ev.	D. R.	502	R.				502
Porswin	Ernst Gottlob	ev.	D. R.	503	R.				503
Priepenburg	Walter Karl	ev.	D. R.	524	L.				524
Pepper	Walter Karl	ev.	D. R.	555	H.				555
Pösch	Walter Karl	ev.	D. R.	586	H.				586
H.				587	Plachy	Elisabeth Maria	ev.	D. R.	587
Pirschel	Karl Ernst	ev.	<u>unbekannt</u> Pöhl	596	R.				596
G.				615	Plasa	Elisabeth Marie	ev.	D. R.	615
Prietscher	Ernst Gottlob	ev.	D. R.	632	H.			<u>Em.</u>	632
Plügneth	Ernst Gottlob	ev.	D. R.	633	H.				633
L.				639	Petrikova	Albena	ev.	<u>Waher</u>	639
Pedersen	Walter Gottlob	ev.	<u>Dän.</u> mark	648	G.				648

Des Ehemannes					Der Ehefrau				
Familienname	Vorname	Rel.	Staatsan- gehörigkeit	Register- Nr.	früherer Familienname	Vorname	Rel.	Staatsan- gehörigkeit	Register- Nr.
Rechnow	Wortin Paul Hilfelin	ev.	Preuss.	20	W.				20
Sch				34	Rietz	Martha Gustavine	ev.	Preuss.	34
Rof	Ernst August	ev.	Preuss.	38	P.				<u>Ern</u> 38
No.				39	Rahn	Emma Ernest Charlotte	ev.	Preuss.	39
V.				45	Reimer	Ludwig	ev.	Preuss.	45 ^{+ vork.}
Rasapczak	Alexander Hilffelin	kat.	Preuss.	51 ^{vork.}	T.				51
D.				53	Radack	Emma Maria	ev.	Preuss.	53
Reinke	Richt Paul	ev.	Preuss.	56	A.				56
H.				62	Radtke geb	Susanne	ev.	Preuss.	62
H.				62	Pries	Maria Luise Hilffelin			62
A.				77	Richter	Charlotte Minna	ev.	Preuss.	77
Rischel	Ernst Carl	ev.	Preuss.	83	K.				83
Rudow	Ernst Carl Ernst Carl	ev.	Preuss.	91	B. geb				91
H.				93	Rienkaster	Horstmann Emma	ev.	Preuss.	93
Rattan	Ernst August	ev.	Preuss.	94	H.				94
Reinhard	Otto Gallwitz	ev.	Preuss.	198 <u>Ern</u>	No.				98
Röhl	Ernst August	ev.	Preuss.	108	Sch.				108
S.				109	Raabe	Christine Anna Maria	ev.	Preuss.	109
Rodewald	Ernst August Ernst August	ev.	Preuss.	126	K.				126
Rausch	Ernst Carl Anton	ev.	Preuss.	138	W.				138
Reznick	Ernst August Carl	ev.	Preuss.	152	B.				152
Ratzell	Ernst August Ernst August	ev.	Preuss.	162	H.				162
von Raison	Ernst August Julius	ev.	Preuss.	171	K.				171
H.				175	Rippest	Margarete Katharina	ev.	Preuss.	175
O.				183	Rahlucier	Ernst August Ernst August	ev.	Preuss.	183
Rüdelsoff	Ernst August Ernst August	ev.	Preuss.	193	S.				193
Rosenthal	Ernst August Rippest	ev.	Preuss.	213	F.				213
Riese	Ernst August Rippest	ev.	Preuss.	224	P.				224
Rein	Ernst August Ernst August	ev.	Preuss.	227	N.				227

Des Ehemannes					Der Ehefrau				
Familienname	Vorname	Rel.	Staatsan- gehörigkeit	Register- Nr.	früherer Familienname	Vorname	Rel.	Staatsan- gehörigkeit	Register- Nr.
Reifferscheidt	Ernst	ev.	Preuss.	239	F.				239
G.			<u>ern.</u>	246	Rösche	Maria Luise	ev.	Preuss.	246
Rygl	Ulrich		Preuss.	274	B.			<u>ern.</u>	274
Raische	Wolfgang	ev.	Preuss.	284	W.				284
Randhelm	Wolfgang	ev.	Preuss.	301	L.				301
Rasche	Karl	ev.	Preuss.	303	Z.				303
Reiter	Wolfgang	ev.	Preuss.	304	M.				304
O.				305	Reinkohl	Elise	ev.	Preuss.	305
H.				312	Ristau	Julius	ev.	Preuss.	312
Richter	Otto	ev.	Preuss.	315	H. + W.				315
L.				333	Ross	Anna	ev.	Preuss.	333
Bauer von der Becke	Wolfgang	ev.	Preuss.	335	Müller	Ottile	ev.	Preuss.	335
J.				346	Rainer	Theresa	ev.	Preuss.	346
T.			<u>ern.</u>	368	Rödler	Margarete	ev.	Preuss.	368
F.				371	Raisack	Maria	ev.	Preuss.	371
Rümpf	Ernst	ev.	Preuss.	381	H.				381
Reisner	Rudolf	ev.	Preuss.	382	T.				382
M.				388	Richter	Julius	ev.	Preuss.	388
Rygl	Wolfgang	ev.	Preuss.	400	Giese	Anna	ev.	Preuss.	400
L.				403	Rohlf	Anna	ev.	Preuss.	403
L.				417	Rintal	Anna	ev.	Preuss.	417
L.				429	Ringel	Elise	ev.	Preuss.	429
Radtke	Paul	ev.	Preuss.	438	W.				438
H.				442	Rieder	Agnes	ev.	Preuss.	442
Roszak	Paul	ev.	Preuss.	470	H.			<u>ern.</u>	470
G.				477	Röger	Anna	ev.	Preuss.	477
P.				478	Remund	Anna	ev.	Preuss.	478
L.				492	Rosig	Anna	ev.	Preuss.	492
M.				503	Rosig	Anna	ev.	Preuss.	503

R

Des Ehemannes					Der Ehefrau				
Familienname	Vorname	Rel.	Staatsan- gehörigkeit	Register- Nr.	früherer Familienname	Vorname	Rel.	Staatsan- gehörigkeit	Register- Nr.
Reinders	Heinrich Arnold	kat.	D. R.	523	O.				523
Reinhardt	Heinrich	ev.	D. R.	541	O.			Ev.	541
W.				550	Prapp	Edith Maria Pauline	ev.	D. R.	550
B.				556	Raspa	Johanna Elfriede	ev.	D. R.	556
Richter	Olav Reinhold	ev.	D. R.	558	M. i. B.				558
F.				567	Rüttgers	Martha	ev.	D. R.	567
H.				568	Reinmann	Elza Inna	ev.	D. R.	568
Rollebohek	Ernst	kat.	D. R.	570	F.				570
F.				584	Ritter	Else Erika Maula	ev.	D. R.	584
G.				590	Reckneh	Lilly Marg- rethe Gertrud	ev.	D. R.	590
M.				594	Pittan ^{geb.} H.	Liselotte Adelheid Bala	ggf.	D. R.	594
P.				596	Roy	Betty Martha	ev.	D. R.	596
Ritz	Christian Friedrich	ev.	D. R.	603	H.				603
M.				617	Reich	Ligrid Angel	ev.	D. R.	617
V.				627	Rabus	Helene	ev.	D. R.	627
D.				637	Ruppitsch	Maria	ggf.	D. R.	637
Rick	Bernhard Kern	ggf.	D. R.	638	V.				638
H.				649	Renner	Stgathe	ev.	D. R.	649
U.					Reichardt	Linda	ggf.		664
Reich	Wolfgang	ev.	D. R.	677	B.				677
Richter	Bernhard	kat.		678	K.			Ev.	
T.	siehe auch Ind. 1955			8	Rosenthal	Ruth Ernestine		r. 15.3.1941	803/1955
A.	s. auch Ind. 1957				Rothe ggf. A.	Angela Hedra		mit Wirtsg. 15.3.1941	803/1955

Des Ehemannes					Der Ehefrau				
Familienname	Vorname	Rel.	Staatsan- gehörigkeit	Register- Nr.	früherer Familienname	Vorname	Rel.	Staatsan- gehörigkeit	Register- Nr.
B.				5	Lundemann	Martha Elisabeth Anna	kat.	Preuss.	5
G.				9	Sinal ^{geb. Sinal} Ganadij	Christine Friederich Friedrich	w.	Preuss.	9
Liewert	Alfred Karl Paul	gott. gl.	Preuss.	10	F.				10
Soltan	Hermann Otto Wilhelm	kat.	Preuss.	11	H.				11
L.				23	Liegenwind	Hildegard Margarete	w.	Preuss.	23
H.				24	Liegener	Evitar Friederich Gasthor	w.	Preuss.	24
Springer	Paul Otto	gottgl.	Preuss.	68	W.				68
Saewert	Erwin Carl Friedrich	w.	"	89	W.				89
Sch.				107	Sauerbier	Elise Regina Toppin	w.	Preuss.	107
Lowa	Kurt Kurt	kat.	Preuss.	109	R.				109
Siebrandt	Kurt Kurt	w.	-	117	H.				117
Sasse	Ernst Friedrich	w.	-	121	H. + J				121
Seibel +	Albert Albert	gottgl. gl.	Preuss.	157	F.				157
Sch.				174	Schmitt-geb. Siedow Marie Siedow	Erna Anna	w.	Preuss.	174 ¹⁸⁵⁰
R.				193	Saier	Margarete	w.	Preuss.	193
Lüchting	Kurt Kurt	w.	Preuss.	209	C.				209
Sadrach	Wilhelm	w.	Preuss.	235	P.				235
Seidel	Paul August	w.	Preuss.	260	L.				260
Semauken	Kurt Kurt	gottgl. gl.	Preuss.	270	M.				270
Sembach	Kurt Kurt	w.	Preuss.	294	P.				294
H.				307	Siebel geb. Togel	Luise Kurt	w.	Preuss.	307
Saleschke	Ernst Ernst	w.	Preuss.	318	L.				318
Seemann	Johann Johann	kat.	"	345	W + C				345
H.				351	Sehnstahl	Margarete Kurt	w.	Preuss.	351
Szinda	Karl Karl	gottgl. gl.	Preuss.	362	W.				362
F.				364	Simon	Maria Paula	kat.	Preuss.	364
G. u. T.				435	Sauerbier-Papper	Louise	w.	"	435
G.				449	Spinkler	Ernst Kurt	Preuss.	J. R.	449
W.				455	Simon	Ernst Kurt	w.	J. R.	455

Des Ehemannes					Der Ehefrau					
Familienname	Vorname	Rel.	Staatsan- gehörigkeit	Register- Nr.	früherer Familienname	Vorname	Rel.	Staatsan- gehörigkeit	Register- Nr.	
A.				461	Kommunbrudt	^{Brunlin Anna} Mollbrant	w.	D. R.	461	
M.				496	Dyranor	Juliana	Prof.	D. R.	496	
Kommunbrudt	^{Mollbrant} Mollbrant	mo.	D. R.	518	Dy.			<u>Em.</u>	518	
K.			<u>Em.</u>	530	Suolin g ^h Sch.	^{brun} martha Else	w.	D. R.	530	
Lauer	^{Leo} Kamann	w.	D. R.	533	K. u. K.			<u>Em.</u>	533	
Sch.			<u>Em.</u>	539	Lpsör	^{maria} Magdalena	kath.	D. R.	539	
K.				573	Serfer	^{gabriel} Elisabeth	w.	D. R.	573	
Ab.				585	Seide	Martha	w.	D. R.	585	
Sieminski	^{albert} Erick	w.	D. R.	595	F.				595	
Seidl	^{Edenick} Weusel	kath.	^{Protestant} nat. D. R.	604	H.				604	
Ab.				622	Luuda	^{adelaide} Hedwig	kath.	D. R.	622	
H.				630	Lantor g ^h Sch.	^{Elisabeth} Hjeldis	w.	D. R.	630	
Spicker	^{Mollbrant} Mollbrant	w.	D. R.	663	G. + West				663	
Lauer	^{maria} Josef	kath.	D. R.	⁴⁹² 1942	Lauer	^{früher} schälische	^{maria} Hildegard	w.	D. R.	⁴⁹² 1942

S

Des Ehemannes					Der Ehefrau					
Familienname	Vorname	Rel.	Staatsan- gehörigkeit	Register- Nr.	früherer Familienname	Vorname	Rel.	Staatsan- gehörigkeit	Register- Nr.	
1	W.			3	Schmitt	Julius Ruff	ev.	Off.	3	
6	B.			13	Schreck	Elisa Ysela Förner	kat.	Off.	13	
8	G.			15	Schneider	Marie August	kat.	Off.	15	
0	K.			17	Schütz	Maria Anna Blum Ruffl.	ev.	Off.	17	
3	W.			22	Schütze	Minna Minna	ev.	Off.	22	
9	K.			26	Schmidt	Joseph August	ev.	Off.	26	
73	Schmidt	Paul- Lorenz	ev.	Off.	34	R.			34	
5	K.			36	Schmiedel	Kunigunde Mata	ev.	Off.	36	
5	Schweizer	Luise Julia	kat.	Off.	44	J.			44	
9	M.			47	Schvöder	Elise Frieder Günther	ev.	Off.	47	
22	L.			55	Schulz	Margarete Ludwig	ev.	Off.	55	
30	O.			63	Schulze	Julia Karl	ev.	Off.	63	
33	W.			66	Schulze	Luise Karl	ev.	Off.	66	
42	Schütte	Ernst	kat.	Off.	72	Schiegler	Luise Friedrich	ev.	Off.	72
	V.			75	Schwarzmeier	Julia Franziska	ev.	Off.	75	
	Schöfer	Marie Ludwig	ev.	Off.	73	O.			73	
	K.			82	Schindler	Maria Anton	ev.	Off.	82	
	St.			84	Schirmer	Luise Yvonne	ev.	Off.	84	
	M.			86	Schneider	Minna Yvonne	ev.	Off.	86	
	Schweizer	Maria Jakob	ev.	Off.	97	K.			97	
	E.			104	Schroter	Maria Luise	ev.	Off.	104	
	Schaefer	Luise Karl	ev.	Off.	107	L.			107	
	R.			108	Schubert	Maria Karl	ev.	Off.	108	
	D.			110	Schütz	Maria Karl	ev.	Off.	110	
	Schmidt	Luise Karl	ev.	Off.	112	K + N.			112	
	Schwabe	Luise Karl	ev.	Off.	120	St + B			120	
	Schreiber	Maria Karl	ev.	Off.	125	E.			125	
	Schulze	Maria Karl	ev.	Off.	130	Schleifner	Luise Karl	ev.	Off.	130
	Scheer	Luise Karl	ev.	Off.	135	O.			135	

Des Ehemannes					Der Ehefrau				
Familienname	Vorname	Rel.	Staatsan- gehörigkeit	Register- Nr.	früherer Familienname	Vorname	Rel.	Staatsan- gehörigkeit	Register- Nr.
P.				136	<i>Ehe ist geschieden</i> Schreinemann	Anna Kunigunde gottf.	W.		136
W.				139	Schuster	Anna Emma Omigast	W.		139
Schmidt	Johann	kat.	W.	153	V.			<u>ern.</u>	153
N.				<u>ern.</u> 159	Schlaeger	Elise Martha gottf. Johann gl.	W.		159
Schwarz	Otto Gottlieb	gottf.	W.	167	V.				167
Schmitt	Matthias Johann	kat.	W.	174	<i>Schmitt - von Siedow (1815 pro 9.)</i>			<u>ern.</u>	174
Schmieden	Geist Otto Walter	W.	W.	176	N.				176
L.				180	Schmabel	Julia Frieda	W.	W.	180
H.				189	<i>früher</i> von Schlottheim	Gertrude Elisabeth	W.	W.	189
Schmidt	Geist Wilhelm Karl	gottf.	W.	194	G. + D.				194
B.				204	Schönert	Martha Emma Luise	W.	W.	204
F.				206	Schulze-Jansen	Luise Augusta	W.	W.	206
Schmitte	Alexander Hans-Gregor	kat.	W.	212	B.			<u>ern.</u>	212
Schwarz	Ernst	W.	W.	276	B.				276
Schmidt	Johann Carl Willy	W.	W.	228	O.				228
G.				<u>ern.</u> 238	Schmaase	Gertrud Luise	W.	W.	238
Schmaller	Willy Hermann	W.	W.	243	D.				243
H.				249	Schrenk	Luise	kat.	W.	249
Schulz	Walter August	gottf.	W.	250	W.				250
Schubert	Georg	W.	W.	257	P. + K.			<u>ern.</u>	257
E.				258	Schulz	Martha Katharina	W.	W.	258
B.				259	Schweitzer Hermann	Gertrud Luise Elly Marie	gottf. W.	W.	259
L.				262	Schreinemann	Luise Auguste	W.	W.	262
Schielow	Otto Albert	W.	W.	<u>ern.</u> 272	W.				272
Schindler	Alfred Ernst	W.	W.	283	K.				283
W.				286	Schroeter	Elise Luise	W.	W.	286
Schwader	Hans Hermann Willy	W.	W.	287	K.			<u>ern.</u>	287
L.				291	Schick	Emma Luise Elly	W.	W.	291
G.				292	Schulze	Elise Luise Elisabeth	W.	W.	292

Sch

Des Ehemannes					Der Ehefrau				
Familienname	Vorname	Rel.	Staatsan- gehörigkeit	Register- Nr.	früherer Familienname	Vorname	Rel.	Staatsan- gehörigkeit	Register- Nr.
W.				295	Schmitt	Karoline Friedr. vika vika	rel.	Versf.	295
Schubzu	Karl Josef	rel.	Versf.	296	H.				296
P.				299	Scholz	Anner Minor Friedr.	rel.	Versf.	299
F.				313	Schmitt	Anner Elisabeth	rel.	Versf.	313
Schultz	Josef Adolf Friedr.	rel.	Versf.	328	W.				328
Scharver	Franz Leopold	rel.	Versf.	350	G.				350
Schier	Karl Rudolf	rel.	Versf.	366	H.				366
B.				369	Schwartz	Friedr. vika	rel.	Versf.	369
Schumann	Adolf Walter	rel.	Versf.	373	K.				373
Schweidler	Karl Friedr.	rel.	Versf.	376	B.				376
Schmitt	Josef Ludwig	rel.	Versf.	418	H.				418
Schmitt	Josef Johann	rel.	Versf.	423	G.				423
Schön	Josef Adolf	rel.	Versf.	430	G.				430
S.				431	Schön	Martin-Luisa	rel.	Versf.	431
Schönbauer	Josef Ludwig	rel.	Versf.	432	G.				432
Schroeder	Wilhelm Otto	rel.	Versf.	437	Schilling	Maria Hildegard	rel.	Versf.	437
Schubert	Max Josef	rel.	Versf.	442	B. v. f.		rel.	Versf.	442
Schulz	Josef Ludwig	rel.	Versf.	443	H.				443
H.				454	Schulz	Josef Anton	rel.	D. R.	454
M.				455	Schmitt	Josef Ludwig	rel.	D. R.	455
Schönemann	Josef Ludwig	rel.	D. R.	456	H.				456
B.				464	Schmitt	Josef Ludwig	rel.	D. R.	464
Schellenberg	Josef Oskar	rel.	D. R.	469	P.				469
v. M.				479	Schulz	Augustine Josef	rel.	D. R.	479
W.				482	Schneider	Kelene Fanny Frieder	rel.	D. R.	482
Schmidt	Paul Karlmann	rel.	D. R.	485	L.				485
H.				489	Schulz	Augustine Friedr.	rel.	D. R.	489
S.				493	Schönemann	Josef Ludwig	rel.	D. R.	493
J.				508	Schönemann	Josef Ludwig	rel.	D. R.	508

Des Ehemannes					Der Ehefrau					
Familienname	Vorname	Rel.	Staatsangehörigkeit	Register-Nr.	früherer Familienname	Vorname	Rel.	Staatsangehörigkeit	Register-Nr.	
H.				517	Wagner geb. Müller	Wagner Lena	m.	D.R.	517	
L.				522	Wagner S. geb. Schroder	Wagner Dulfer	m.	D.R.	522	
K.			<u>Em.</u>	530	Schroder	Lena Maria Iha Rose	ev.	D.R.	530	
H.				535	Scheitler	Gerhard	geg.	D.R.	535	
Schaefer	Kurt Felix	kath.	D.R.	536	alt.				536	
alt.				538	Schmidl	Else Matha		D.R.	538	
Schmidl	Peter	kath.	D.R.	539	S.			<u>Em.</u>	539	
W.				554	Schultz-Busch	Liebjella Johanna Margarethe Maria	ev.	D.R.	554	
Scholz	Carl Ottomar Julius	kath.	D.R.	560	G.				560	
L.				561	Schell	Amelie Maria Karloline	ev.	D.R.	561	
Schindler	Kreuz Richard	ev.	D.R.	563	Schneewolf	Johanna Sabine Clara	ev.	D.R.	563	
W.				574	Schürmer	Else Elli	ev.	D.R.	574	
D.				575	Schröter	Kelene Martha	ev.	D.R.	575	
B.				607	Schabel	Else Rosa Margarete	ev.	D.R.	607	
Schweig	Hans	ev.	D.R.	608	B.				608	
G.				612	Schiemann	Dorothea	<u>Em.</u>	kath.	D.R.	612
Schmidl-Fäucher	Richard Robert Gahard	ev.	D.R.	616	alt.			<u>Em.</u>	616	
Schulz	Ernst Willi	ev.	D.R.	618	Schüler	Marion Margarete Luise	ev.	D.R.	618	
H.				630	Scheyer	S. geb. Elisabeth Lydia	ev.	D.R.	630	
Scheel	Friedrich Karl Michael	geg.	D.R.	642	Schulze	Anna Selma	ev.	D.R.	642	
Schauder	Richard	geg.	D.R.	644	H.				644	
Schröder	Otto Hans Heinrich	ev.	D.R.	646	D.				646	
B.				650	Schijka	Katharina Marie	kath.	D.R.	650	
Schneider	Friedrich August Otto	ev.	D.R.	655	O.				655	
G.				679	Schmidt	Elisabeth	ev.	"	679	
R.				680	Schilke	Anna	ev.	D.R.	680	
J.				492 +1942	Schälcke	Lucie Margarete Lucie Hildegard	ev.	D.R.	492 +1942	
Schwarz	Maximilian in Jafz 1942 Ernst Gitar Goffang	ev.	D.R.	680	H.				680	

Em.
(Antrag)
in Jafz 1942
Ernst
Gitar Goffang

Des Ehemannes					Der Ehefrau				
Familienname	Vorname	Rel.	Staatsan- gehörigkeit	Register- Nr.	früherer Familienname	Vorname	Rel.	Staatsan- gehörigkeit	Register- Nr.
G.				4	Stein von Stackelberg	Karin Ebe Hurtmann	ev.	Bay.	4
Stein	Karl	ev.	Bay.	14	N.				14
L.				48	Szagka v. d. f. Kündig	Elisabeth Maria Königsleber	ev.	Bay.	48
C.				61	Stolzmann	Elis. Maria	ev.		61
Stockwald	Walter Friedrich Johann	ev.	Bay.	79	W. geb. R.				79
Stricker	Albert Adolf Wolfgang Franz	ev.	Bay.	84	Sch.				84
Solz	Ernst Erich	ev.	Bay.	106	B + W.				106
Sch.				120	Gräfin + B Heubach-Jennow	Maria Johanna Lamm	ev.	Bay.	120
H.				124	Stahlschmidt	Ida Margarete	ev.	Bay.	124
Starbati	Walter Eduard Friedrich	ev.	Bay.	132	N.				132
G.				133	Steckling	Auguste Kath. Maria	ev.	Bay.	133
G.				145	Soll	Ulli Luise Maria	ev.	Bay.	145
Stollenwerk	Geinwig	ev.	Bay.	161	Fb.				161
Z.				168	Siewe	Elis. Martha Anna	ev.	Bay.	168
L.				172	Stangem geb. Leppin	Auguste Maria	ev.	Bay.	172
Stauff	Robertmann	ev.	Bay.	184	B.				184
Sreffens	Erwin Moritz	ev.	Bay.	197	Fb.				197
Stollmann	Ernst Wilhelm	ev.	Bay.	207	R.				207
T.				227	Leinow geb. Pentkala	Anna Maria	ev.	Bay.	227
G.				247	Seppan	Maria Luise	ev.	Bay.	247
Stöckel	Risner Joseph	ev.	Bay.	277	b.				277
T.				277	Stelov geb. Stein	Maria Luise Kath. Maria	ev.	Bay.	277
Sticht	Geinwig	ev.	Bay.	311	Stehmel	Elisabeth Maria	ev.	Bay.	311
E.				316	Stolpfelds	Julia Karo. Luise Kath. Maria	ev.	Bay.	316
L.				318	Steinke	Lilly	ev.	Bay.	318
Stockmann	Karl Carl Friedrich	ev.	Bay.	333	R. + M.				333
v. Streit	Franz Grellmuth	ev.	Bay.	340	W.				340
Stentzel	Augustine	ev.	Bay.	383	F.				383
T.				390	Svaatmann	Auguste Maria	ev.	Bay.	390

Des Ehemannes					Der Ehefrau				
Familienname	Vorname	Rel.	Staatsan- gehörigkeit	Register- Nr.	früherer Familienname	Vorname	Rel.	Staatsan- gehörigkeit	Register- Nr.
Storkbaum	Rigardt	ev.	Preuss.	397	M.				397
Hallmeyer	Wolfgang <i>Wolfgang Otto</i>	no.	Preuss.	397	F.				397
Meyer	Günther + <i>Günther</i>	Preuss.	Preuss.	425	G.				425
G.			Preuss.	428	Meyer	L. u. f. ammin Wolfgang	Preuss.	Preuss.	428
G.				427	Hansmann	Lein. u. f. f. f.			427
Meyer				456	Meyer	Lein. u. f. f. f.			456
M.				502	Meyer	Lein. u. f. f. f.			502
G.				504	Winkler	Lein. u. f. f. f.			504
Meyer	Lein. u. f. f. f.			513	G.				513
P.				524	Steffen +	Lein. u. f. f. f.			524
Stenbel	Richard	ev.	D. R.	544	K.			Preuss.	544
Steiger	Wolfgang Liegfried	ev.	D. R.	588	H.				588
St.				601	Stäter	Lein. u. f. f. f.			601
Stahl	Lein. u. f. f. f.			631	H.	Lein. u. f. f. f.			631
Steinberg	Lein. u. f. f. f.	ev.	D. R.	636	L.				636

St

Des Ehemannes					Der Ehefrau				
Familienname	Vorname	Rel.	Staatsan- gehörigkeit	Register- Nr.	früherer Familienname	Vorname	Rel.	Staatsan- gehörigkeit	Register- Nr.
Tiefert	Georg	no.	Vestf.	35	H.				35
R.				57	Thornum	Margarete	no.	Vestf.	57
Tietz	Alfred	no.	Vestf.	99	G.				99
Tornow	August	no.	Vestf.	107	W.				107
S.				121	Türke + K	Kauf. Marie	no.	Vestf.	121
Trüber	Joseph	goldf.	Vestf.	127	M.				127
W.				164	Tranfmann	Maria	no.	Vestf.	164
K.		<u>ern.</u>		199	Tissner vrb. Knabe	Alina Clara	no.	Vestf.	199
B.				274	Tullius	Anna	no.	Vestf.	274
Thiede	Ernst	no.	Vestf.	227	P. + L.				227
D.				232	Thiel	Christine	no.	Vestf.	232
Triempe	Ernst	no.	Vestf.	252	B.				252
G.				254	Trimmer	Anna	no.	Vestf.	254
D.				268	Trommer	Anna	no.	Vestf.	268
Thermer	Ernst	no.	Vestf.	277	B. + L.				277
L.				278	Troll	Maria	no.	Vestf.	278
H.				287	Thiloche	Anna	no.	Vestf.	287
Thaunhäuser	Ernst	no.	Vestf.	314	H.				314
Trees	Ernst	no.	Vestf.	327	G.				327
Telega	Ernst	no.	Vestf.	343	B.				343
Trachmann	Ernst	no.	Vestf.	368	R.				368
Theele	Ernst	no.	Vestf.	370	F.				370
R.				382	Tullius	Anna	no.	Vestf.	382
Trost	Ernst	no.	Vestf.	409	L.				409
Tromper	Ernst	no.	Vestf.	413	G.				413
T.				430	Tropfen	Anna	no.	Vestf.	430
Tollenborn	Ernst	no.	Vestf.	475	G. v. L. - Pl.				475
Trost	Ernst	no.	Vestf.	458	T.				458
Thamm	Ernst	no.	D.-R.	483	H.				483

Des Ehemannes					Der Ehefrau				
Familienname	Vorname	Rel.	Staatsan- gehörigkeit	Register- Nr.	früherer Familienname	Vorname	Rel.	Staatsan- gehörigkeit	Register- Nr.
M.				499	Himmel	Anna Johanna	ev.	D. R.	499
J.				511	Folch	Julga Weller	ev.	D. R.	511
Winkel	Winfert	ev.	D. R.	515	R.				515
Tharra	Walter Otto Siegfried	ev.	D. R.	531	G.				531
M.				559	Frankel	Juda Anna Helene	ev.	D. R.	559
Triloff	Paul Kornmann	ev.	D. R.	567	R.				567
B.				593	Pellmann	Klara Kilde	ev.	D. R.	593
P.				599	Thornae	geb. C. Klima Hen- rich Margarete	ev.	D. R.	599
Thielen	Rudolf	ev.	D. R.	668	M.				668
Thomas	Kurt			mit Eintrag v. 15.3.1941 803/1955	R.	siehe a. Ind. 1955			

T

Des Ehemannes					Der Ehefrau				
Familienname	Vorname	Rel.	Staatsan- gehörig- keit	Register- Nr.	früherer Familienname	Vorname	Rel.	Staatsan- gehörig- keit	Register- Nr.
R.				94	Unterwähler	Jena	Rel.	Rel.	94
L.				106	Offenwasser	Anna Maria	w.	Rel.	106
B.				230	Ullmann	Luise Thina	w.	Rel.	230
E.				336	Ullmann	Luise	ev.	-	336
R.				381	Ullmann	Luise Thina	w.	Rel.	381
H.				396	Urban	David August	w.	Rel.	396
Ullmann	Paul-Grimm	Rel.	S. R.	465	L.				465
Unger	August	w.	D. R.	643	n. W.				643
Kuhnbogen	Lao	ggf.	Rel.	670	G.				670

U

Des Ehemannes					Der Ehefrau				
Familienname	Vorname	Rel.	Staatsan- gehörig- keit	Register- Nr.	früherer Familienname	Vorname	Rel.	Staatsan- gehörig- keit	Register- Nr.
F.				25	Terlin geborene Hajek	Morvic	kath.	<u>Wäpung</u> Hofmann	25
Vater	Georg Jörg Otto	gest. sp.	Preuß.	45	R.				45
Vick	Wilhelm Hermann	ev.	Preuß.	58	M.			<u>ern.</u>	58
Voigt	Walter Gustav Hermann	kath.	sp.	75	Sch.				75
Vosteen	Landolf August Fried	ev.	"	119	J.				119
Sch.				153	Valentin	Marianne Luise Frieda	ev.	Preuß.	153
Sch.				167	Vogel	Julia Hanna	ev.	Preuß.	167
Voigt	Georg Karl Georg Hermann	ev.	Preuß.	181	E.			<u>ern.</u>	181
M.				202	Virehow	Elly Luise Emma	ev.	Preuß.	202
K.				307	Vogel geborene Sittel	Luise Hilke	ev.	Preuß.	307 <u>ern.</u>
Tolcke	Georg Rudolf Friedrich	ev.	<u>Westph.</u>	390	S.				390
Vof	Alfred Fried- rich Wilhelm Friedrich	ggf.	D. R.	540	M. u. K.				540
Valentin	Josef	kath.	D. R.	589	F.				589
Viol	Karl Gerhard Wilhelm	ev.	D. R.	609	B.				609
E.			<u>ern.</u>	619	Vetter	Else Anna Emma	ev.	D. R.	619
Voruehren	Walter Wilhelm Karl Emil Marlin	ggf.	D. R.	627	R.				627
R.				638	Vollendorf	Charlotte Luise	ggf.	D. R.	638
B.				641	Vettin <u>ern.</u>	Gertrud Hed- wig Erna	ev.	D. R.	641

Des Ehemannes					Der Ehefrau				
Familienname	Vorname	Rel.	Staatsan- gehörigkeit	Register- Nr.	früherer Familienname	Vorname	Rel.	Staatsan- gehörigkeit	Register- Nr.
S.				1	von Wjsocki	Helena Johanna	w.	Preuss.	1
Wielke	Wielke			3	Sch.	(Wilk der Wilke)			3
Wulf				16	B.				16
Weber				18	Weber	Johanna	w.	Preuss.	18
Weiss				19	P.				19
B.				20	Wistinghaus	Anna	w.	Preuss.	20
Wolff				22	Sch.				22
Wojan				27	F.				27
Winkler				37	Wegner	Anna	w.	Preuss.	37
Wenzel				66	Sch.				66
S.				68	Wagenknecht	Frider	w.	Preuss.	68
St.				70	Weiss geb. P.	Helena	w.	Preuss.	79
Wellson				88	Wleinberger	Anna	w.	Preuss.	88
S.				89	Wittig	Anna	w.	Preuss.	89
Werner				92	B.				92
L.				96	Wippich	Anna	w.	Preuss.	96
T.				107	Wasserfall	Anna	w.	Preuss.	107
K.				116	Wilhelm	Anna	w.	Preuss.	116
Winkler				118	M.				118
B.				138	Werdemann	Anna	w.	Preuss.	138
Weiser				139	Sch.				139
B.				150	Wandelt	Anna	w.	Preuss.	150
B.				157	Wiegand	Anna	w.	Preuss.	157
Z.				155	Walther	Anna	w.	Preuss.	155
Weniger				156	H.				156
Wenzel				164	T.				164
B.				173	Wiebeck	Anna	w.	Preuss.	173
H.				182	Willems	Anna	w.	Preuss.	182
Wunderlich				208	L.				208

Des Ehemannes					Der Ehefrau				
Familienname	Vorname	Rel.	Staatsan- gehörigkeit	Register- Nr.	früherer Familienname	Vorname	Rel.	Staatsan- gehörigkeit	Register- Nr.
G.				279	Weise	Anna Maria geb. Wagner	w.	Vers.	279
L.				237	Welge	Liselotte	w.	Vers.	237
Wagner	Johann Ger- mann Jungr	w.	Vers.	242	K.				242
Winken	Jakob Georg	kath.	Vers.	248	No.				248
Sch.				250	Witke	Ger. Johann	w.	Vers.	250
Wolf	Robert Carl Otto Hans-Joachim	w.	Vers.	267	Z.				267
Sch.				272	Witt	Anna Gertr.	w.	Vers.	272
Wichmann	Otto Erif	gott. vgl.	<u>Em</u> Vers.	282	P.				282
R.				284	Winter	Frider. Anna	w.	Vers.	284
Wakarow	Ernst Wilhelm	w.	Vers.	286	Sch.				286
Westphalen	Ernst	gott. w.	Vers.	290	G. + K.				290
Wagner	Karl Johann Hans	gott. vgl.	Vers.	295	Sch.				295
H.				298	Wolf	Elisabeth Maria	w.	Vers.	298
Wachsmuth	Adolf August Gottlieb	w.	Vers.	302	F.				302
Wiegand	Ernst Hans	gott. vgl.	Vers.	310	O. + K.				310
R.				315	Weber vgl. Hansfelder	Anna Johann Gertrud	kath.	Vers.	315
F.				323	Wohler	Luisa Anna	w.	Vers.	323
Wohlfarth	Ernst	gott. vgl.	<u>Em</u> Vers.	325	Z.				325
Sch.				328	Wendel	Elisabeth Luise	w.	Vers.	328
Wolpert	Christion	kath.	Vers.	332	F.				332
v. St.				340	Weidlich	Ant. Maria Elisabeth Maria	w.	Vers.	340
Wilcke	Hans Hans-Martin	w.	Vers.	341	C.				341
S.				345	Wildt	Luise Pauline	w.	Vers.	345
L.				354	Witzell	Anna Antonie	kath.	Vers.	354
Weise	Wilhelm Otto Georg	w.	<u>Em</u> Vers.	356	No.				356
N.				359	Witkens vgl. Hans	Frider. Pauline	w.	Vers.	359
L.				362	Wirbs	Anna Elisabeth	kath.	Vers.	362
Winkler	Hans	w.	<u>Em</u> Hansfeld	378	No.				378
R.				398	Mollhoff	Anna Anna Maria	w.	Vers.	398

W

Des Ehemannes				Der Ehefrau					
Familienname	Vorname	Rel.	Staatsan- gehörigkeit	Register- Nr.	früherer Familienname	Vorname	Rel.	Staatsan- gehörigkeit	Register- Nr.
L.				401	Morgun	Leonor			401
J.				402	Molzian	Leopold			402
Mühlmann	Brigitte Katharina	vgl.		407	M.	Anna Duffin	no.		407
Müller	Joseph	Prof.		419	L.				419
L.				427	Maria	Luise Lotte	no.		427
L.				434	Wiese	Marie Luise	"		434
R.				438	Wojakowicz	Janina	"		438
Tj.				440	Witzord	Marie Frieda	"		440
Weyer	Anna Paul	Prof.		448	Er.				448
J.				450	Morgun	Anna Leopold			450
L.				460	Mollberg	Marie Leopold			460
L.				466	von Rindorf	Ulrich	no.		466
Wieber	Joseph	Prof.		476	M.				476
B.				481	Wepel	Pauline Mathilde	ev.		481
Wischek	Heinrich Richard Rudolf	Prof.		482	Sch.				482
J.				488	Wimpler	Anna Maria	no.		488
M.				495	Wilmann	Philippine Anna	no.		495
Wilmann	Wilhelm Ludwig	no.		496	D.				496
Müller	Anna Marie	no.		499	J.				499
Wagner	John	no.		507	L.				507
J.				509	Wagner	Anna Leopold	no.		509
Wallis	Wilhelm Leopold	no.		512	L.				512
Witzel	Marie Leopold	no.		518	Witzel	Leopold	no.		518
Wurnbach	Heinrich Richard	vgl.		528	O. u. K.				528
M.				534	Wunderlich	Charlotte Minna	ev.		534
Werkmeister	Guise Eberhard	vgl.		537	F.				537
Walter	Harald Alexander	vgl.		550	R.				550
Westendorff	Alte Martin	ev.		551	H.				551
Wagner	Rudolf	vgl.		554	Sch.				554

Des Ehemannes					Der Ehefrau				
Familienname	Vorname	Rel.	Staatsan- gehörigkeit	Register- Nr.	früherer Familienname	Vorname	Rel.	Staatsan- gehörigkeit	Register- Nr.
Winkel	^{Heinrich} Martin	ev.	D. R.	579	Lch.				579
Wagna	^{Gerhard} Friedrich	ev.	D. R.	578	H.				578
Wallner	^{Wassil} Chancinilim	ev.	D. R.	580	L.				580
L.				621	Weise	Hedwig	ev.	D. R.	621
H.				626	^{geb. H.} Winkler	Gertrud Elisabeth Hedwig	ev. kath.	D. R.	626
U				643	v. Wählert	Fugrid	ev.	D. R.	643
Wendt	^{Martin} Karl Ferdinand	ev.	D. R.	656	Wolter	Amelise Elisabeth Marie	ev.	D. R.	656
D.				658	^{geb. G.} Wille	Karla Luise	ev.	D. R.	658
L.				663	Walter	Elfa	ev.	"	663
H.				672	^{geb. W.} Wulf	Maryann	ev.	"	672

N. Nr.	Des Ehemannes				Der Ehefrau					
	Familiennamen	Vorname	Rel.	Staatsan- gehörigkeit	Register- Nr.	früherer Familiennamen	Vorname	Rel.	Staatsan- gehörigkeit	Register- Nr.
B.				<u>Em.</u>	6	Zedler	Maryanna Frieda Fric	ev.	Vsp.	6
W.					27	Zielske	Elisabeth Gade	ev.	Vsp.	27
E.					54	Zosu	Elise Kunze Lina Helene	ev.	Vsp.	54
V.					119	Zonder	Gebrüder Augustin	ev.	-	119
Zachow	Johann Wille Franz	ev.	Vsp.		155	W.				155
Zappe	Ernst Karl	ev.	Vsp.		168	L.				168
Zimmermann	Alfred Friedrich	ev.	Vsp.	<u>Em.</u>	198	D.				198
Z.					303	Zander	Agathe Kath.	ev.	Vsp.	303
Zick	Ernst Karl Georg	ev.	Vsp.		319	F.				319
Z.					325	Zielinsky	Wopila	ev.	<u>Em.</u> Vsp.	325
Zimmermann	Wilhelm Gustav	ev.	Vsp.		338	P.			<u>Em.</u>	338
Z.					404	Zippel	Martha Frieda	ev.	Vsp.	404
Zimmermann	Johann Alfred	ev.	Vsp.	<u>Em.</u>	406	D.				406
Zirsa	Wend Ulrich	ev.	Vsp.		422	F.			<u>Em.</u>	422
Zechlin	Ernst Johann Georg	ev.	D. R.		561	Lch.				561
Z.					582	Zotz	Else Paula	ev.	D. R.	582
Z.					636	Ziervo	Emma Lieselotte	ev.	D. R.	636
Z.					653	Zitke	Elisabeth Lina	ev.	D. R.	653

1942

Des Ehemannes

1942

Der Ehefrau

Familienname	Vorname	Rel.	Staatsan- gehörig- keit	Register- Nr.	früherer Familienname	Vorname	Rel.	Staatsan- gehörig- keit	Register- Nr.
L.				34	ethlers	Insgard Anna Frederic	ggf.	D.R.	34
K.				52	ethlmann ^{geb. L.}	Maria Mathilde	kath.	D.R.	52
ethshagen	Erich Carl	ev.	D.R.	64	J.				64
ethrens	Wiel ^{humm} Gustav	ev.	D.R.	143	J.				143
ethbrecht	Ernst Ludwig Helmut	ev.	D.R.	147	R				147
K.				225	ethbrecht ^{B. gg.}	Frida Hed- wig Martha	ev.	D.R.	225
etschmann	Julius Theodor Günther	ev.	D.R.	334	L. + J.				334
J.				365	ethklaus	Gertrud Anna	ev.	D.R.	365
ethelt	Lothar Erich	ev.	D.R.	373	K.				373
Lch.				505	ethdamm	Elsa Rosa Elfriede	ev.	D.R.	505
ethlig	Helmut Walter	ggf.	D.R.	507	B.				507
ethlers	Bernhard Gerrit	kath.	D.R.	516	D.				516
ethbach	Christijan Jozef	kath.	D.R.	705	Lch.				705
etholph	Paul Herbert	ggf.	D.R.	709	H.				709
K.				721	Mexandron	Baria	ev.	D.R.	721

Des Ehemannes					Der Ehefrau				
Familienname	Vorname	Rel.	Staatsan- gehörig- keit	Register- Nr.	früherer Familienname	Vorname	Rel.	Staatsan- gehörig- keit	Register- Nr.
Berger	Anton	kath.	D. R.	3	J.			<u>ern.</u>	3
Bocnen	Heinrich Joseph Peter	kath.	die derlan- de	10	W.				10
Bodendieck	Wili Hein- rich Walter	ev.	D. R.	14	Loh.				14
Becker	Klaus Ludwig Leberecht	ggf.	D. R.	<u>ern.</u> 29	H. + J.				29
F.				49	Beukendorf	Lisa Emma Gerhard	ev.	D. R.	49
Bellack	Rudolf Friedrich	ev.	D. R.	53	Berkowshij	Hildegard Maria Margareth	kath.	D. R.	53
Baumann	Paul Adolf Maria Josef	kath.	D. R.	60	P. + Loh.				60
Brückner	Haus Friedrich Karl August	ggf.	D. R.	63	O. + H.			<u>ern.</u>	63
F.				72	Brüning	Maria Elze Kerta	ev.	D. R.	72
Bellmann	Sigfried Viktor	ggf.	D. R.	73					73
Borzychowski	Leonhard	ev.	D. R.	75	J.				75
M.				83	Bennier ^{v. 30.}	Charlotte	ev.	D. R.	83
L.				87	Bloschies	Luise Loh Gerda	ev.	D. R.	87
Brosin	Klaus Günther Konst. Theodor Karl	ev.	D. R.	91	M.				91
Braatz	Friedrich Korwin Wilhelm	ev.	D. R.	96	K.				96
Berger	Klaus Kellum	ev.	D. R.	98	J.			<u>ern.</u>	98
Beerbaum	Paul	ggf.	D. R.	103	H.				103
Loh.				105	Blossey	Jada Grete Martha	ev.	D. R.	105
K.				106	Bersinshij	Margareth Maria	ev.	D. R.	106
Bleech	Georg Justus Ernst	ev.	D. R.	108	J.				108
P.				109	Bock	Inge Marie Elisabeth Klara	ev.	D. R.	109
Bönick	Karl Kellum	ev.	D. R.	115	M.				115
Barkholt	Johannes	kath.	D. R.	119	R.			<u>ern.</u>	119
Baumann	Werner Otto Wilhelm	ev.	D. R.	120	M.				120
von Böttcher	Carl Friedrich Johannes Kilmar	ev.	D. R.	123	v. Loh.				123
Balhe	Klaus Bruno Carl	ev.	D. R.	128	P.				128
Baß	Paul Friedrich	ev.	D. R.	<u>ern.</u> 139	Bleech	Gerhard Martha	ev.	D. R.	139
Braundt	Herbert Klaus Rita	ev.	D. R.	142	H.				142
H.				148	Bergemann	Ingrid Martha Marie	ev.	D. R.	148
Beuche	Karl Gottfried Heinrich Ehler	ev.	D. R.	150	Butzbach ^{H. 30.}	Gerda Elsa Karl	ev.	D. R.	<u>ern.</u> 150

B

Des Ehemannes					Der Ehefrau				
Familienname	Vorname	Rel.	Staatsan- gehörig- keit	Register- Nr.	früherer Familienname	Vorname	Rel.	Staatsan- gehörig- keit	Register- Nr.
Bastanier	Ernst Ulrich Ludwig	ev.	D. R.	155	F.				155
Burkheiser	Rudolf	kath.	D. R.	158	v. d. b.				158
W.				159	Besler ^{g. f.}	Hildegard Josephine Maria	ggf.	D. R.	159
H.				161	Preutenbach	Johann Eva Emma	ev.	D. R.	161
Böhm	Herbert Ernst Gustav	ev.	D. R.	171	v.				171
H.				172	Bosthke	Herb. Helmut	ev.	D. R.	172
G.				174	Blichert ^{g. f.}	Elise	kath.	D. R.	174
Bohneke	Albert Ernst	ev.	D. R.	178	Sch.				178
Pombach	Erich Kurt	ev.	D. R.	180	H.				180
Bragulla	Alfred Ern Marie	ggf.	D. R.	182	L. + H.				182
H.				188	Brandes	Elisabeth Urenta	ev.	D. R.	188
Behrends	Arnold Ri. Ewald August	ev.	D. R.	189	L.				189
Bowstedt	Alf. Hans Georg	ev.	D. R.	204	G.				204
Sch.				210	Bothmann	Eva Mathilde	ev.	D. R.	210
Bader	Curt Eberhard	ev.	D. R.	215	G. + F.				215
V.				217	Bünning	Margarete Hildegard	kath.	D. R.	217
Bark	Karl Wilhelm Johann	kath.	D. R.	218	Beismann ^{W. g. f.}	Petrouella	kath.	D. R.	218
Bohni	Karl Richard Reinhold	ev.	D. R.	219	H.				219
Bäumel	Anton	kath.	D. R.	223	G.				223
H.				225	Buller ^{g. f.}	Frida Hedwig Martha	ev.	D. R.	225
Broneske	Alfons- Erwin	ev.	D. R.	230	F.				Ern 230
Bose	Rudolf Rudolf Richard	ev.	D. R.	231	F. + R.				231
Brodowski	Joseph	kath.	D. R.	242	F. + M.				242
Brokaor	Johannes, Pieter	ev.	Holland	247	Sch.				247
Berg	Hans Theodor	ev.	D. R.	249	F.				Ern. 249
P.				252	Blumenstein	Frida Martha Klara	ev.	D. R.	252
Bergan	Carl Robert Georg Günter	ev.	D. R.	257	Brammer	Hedwig Charlotte	ev.	D. R.	257
L.				272	Blecock	Hildegard Johanni Berta	ev.	D. R.	272
F.				277	Bittner	Berta Bertha Rut	ev.	D. R.	277

Des Ehemannes					Der Ehefrau				
Familienname	Vorname	Rel.	Staatsan- gehörig- keit	Fam.- Buch Nr.	früherer Familienname	Vorname	Rel.	Staatsan- gehörig- keit	Fam.- Buch Nr.
W.			<u>Em.</u>	278	Beeshorn	Ingeborg Friede Elisabeth	ev.	D. R.	278
T.				283	Boos	Martha Marie Magdalene	ev.	D. R.	283
P.				284	Benecke ^{gl.} d.	Friederike Mathilde	ev.	D. R.	284
G.				286	Borendt	Edith Elise Friedgard Julia	ev.	D. R.	286
Bormann	Albert	ggl.	D. R.	<u>Em.</u> 288	R. + E.				288
Baoker	Ernst Marie Paul	ev.	D. R.	289	St.				289
Beck	Ernst Günther Kurt	ev.	D. R.	292	R.				292
R.				294	Barth	Marie Luise Katharina Emma	ev.	D. R.	294
Bartels	Johann Karl Frh	ggl.	D. R.	308	P.				308
Bartsch	Gottlob Heinrich	ggl.	D. R.	310	R.				310
G.				313	Boggs ^{H. gl.}	Emma Hedwig	w.	D. R.	313
Buddeberg	Friedrich Knud Eberhard	ev.	D. R.	328	W.				328
K.				330	Brückmann ^{gl. P.}	Rine	ggl.	D. R.	330
M.				331	Brandt	Krist Friederike	ev.	D. R.	331
K.				336	Brösicke	Liselotte Gerda	ev.	D. R.	336
W.				342	Bräuer	Lina Friedgard	ev.	D. R.	342
Bose	Fritz Albert Richard	ev.	D. R.	345	K. + W.				345
Bernard	Karl Gustav	ggl.	D. R.	352	K.				352
Brünjes	Johann Kerwan	ev.	D. R.	358	P.			<u>Em.</u>	358
K.				361	Borchart	Amelie	ev.	D. R.	361
Berndt	Werner	ev.	D. R.	367	K.				367
Blüthen	Ferdinand Erwald Marie	ev.	D. R.	366	K.				366
K.				368	Balewski	Alga	ev.	D. R.	368
Busse	Hans Emil Carl	ev.	D. R.	371	W.			<u>Em.</u>	371
K.				374	Brandt	Margarete Erika Selby	ev.	D. R.	374
Brandau	Ernst Ludwig Ernst Otto	ev.	D. R.	375	K.				375
Bansi	Hans Wilhelm Karl Ernst Julius	kath.	D. R.	<u>Em.</u> 383	Loh.				383
L.				397	Brock ^{genannt} Gilleman	Wilma	kath.	D. R.	397
L.				402	Buchner ^{gl. R.}	Pauline Anna	ggl.	D. R.	402

Des Ehemannes					Der Ehefrau				
Familienname	Vorname	Rel.	Staatsan- gehörig- keit	Fam.- Buch Nr.	früherer Familienname	Vorname	Rel.	Staatsan- gehörig- keit	Fam.- Buch Nr.
K.				405	Bickner	Käthe Monika Helene	ev.	D.R.	405
Lch.				413	Boll	Selth Ursula	w.	D.R.	413
P.				421	Bobmann	Frieda Maria Christine	ggf.	D.R.	421
Sch.				422	Breuer	Ursula Ruth	ev.	D.R.	422
Bergmann	Winn Bruno	ggf.	D.R.	430	Breger	Kestwig Anna Monika	w.	D.R.	430
Lch.				427	Böhm	Maria Helene	w.	D.R.	427
Brese	Hans-Luzo	ev.	D.R.	431	G.				431
Beck	Jürgen Alexander Frank	ev.	D.R.	436	M.			Ern.	436
Baumgarten	Hauptmann Martin	ggf.	D.R.	437	N.				437
F.				444	Bacryk	Luzie	kath.	D.R.	444
Brand	Franz Hans Donatus	kath.	D.R.	447	H.				447
A.				450	Bollangeb. W.	Martha Charlotte Gertrud	ev.	D.R.	450
H.				452	Botteg. H.	Wilhelmine Gerda	ev.	D.R.	452
S.				453	Brütz	Sophie Luise Ursula	ggf.	D.R.	453
U.				457	Birno	Gisela Hildegard Auguste	ev.	D.R.	457
H.				461	Becker	Hildegard Frieda Thonmatie	ev.	D.R.	461
H.				463	Becker	Gerda	ev.	D.R.	463
Brandstaedter	Kennur Ann Karl Anton	kath.	D.R.	479	R.	← nachh. Eheh. →			479
Baumann	Franz August	ggf.	D.R.	480	P.				480
Bandon	Julius Karlmann Gudrun	ev.	D.R.	483	K. + L.				483
H.				496	Bergmann	Boa Fuge	ev.	D.R.	496
H.				501	Behrendt	Gerda Emma Paula	ggf.	D.R.	501
L.				507	Brzozek	Lotte Jozefa	kath.	D.R.	507
Bartold	Wolfgang Günther Maria	ggf.	D.R.	508	L.				507
Lch.				573	Bode jr. S.	Gertrud	ggf.	D.R.	513
Breuer	Robert Klein	w.	D.R.	524	K.				524
G.				527	Breitner	Charfa	ev.	staat- los	527
Bojahr	Friedrich Joseph	ggf.	D.R.	528	Braundt	Chargareth Emile Paul	ggf.	D.R.	528
Böhme	Friedrich Wilhelm August	ev.	D.R.	531	L.				531

Des Ehemannes					Der Ehefrau				
Familienname	Vorname	Rel.	Staatsan- gehörig- keit	Fam.- Buch Nr.	früherer Familienname	Vorname	Rel.	Staatsan- gehörig- keit	Fam.- Buch Nr.
H.				537	Bahnhof	Zugeborg	ev.	D. R.	537
R.				553	Beruse	Marie Zugelborg	ev.	D. R.	553
von B.	Kurt Rudolf			556	Baerke	Marie Elisabeth	ev.	D. R.	556
Baumann	Kurt		D. R.	566	G.				566
H.				560	Bergauer	Katharina	ev.	D. R.	560
H.				572	Brückner	Marie	ev.	D. R.	572
H.				576	von Borsig	Luise	ev.	D. R.	576
Bricker	Rudolf		D. R.	581	H.				581
Robert	Berthold		D. R.	588	G.				588
F.				594	Branka	Bartha	kat.	D. R.	594
G.				599	Bahr	Bariaune	ev.	D. R.	599
Boeker	Katharina		D. R.	613	G.				613
Barth	Emil		D. R.	618	G.				618
Breckenfeld	Gunnar		" "	622	H.				622
Brosig	Alfons		" "	627	M.				627
H.				630	Barth	Marie	ev.	D. R.	630
W.				632	Barth	Elfrida	ev.	" "	632
H.				635	Bürmeister	Elfrida	ev.	" "	635
v. C.				636	Barke	Marie	ev.	" "	636
Blume	Emil		D. R.	637	H.				637
H.				638	Börker	Elfrida	ev.	D. R.	638
Bratmann	Hilli		D. R.	641	L.				641
Brese	Emil		" "	648	M.				648
Brellinger	Emil		" "	662	G.				662
Lsh.				663	Besser	Gertrud	ev.	D. R.	663
Bringer	Emil		D. R.	668	H.				668
G.				674	Baj	Marie	kat.	D. R.	674
Braun	Hirt		D. R.	675	G.				675
H.				677	Brechtke	Marie	ev.	D. R.	677

Des Ehemannes					Der Ehefrau				
Familienname	Vorname	Rel.	Staatsan- gehörig- keit	Fam.- Buch Nr.	früherer Familienname	Vorname	Rel.	Staatsan- gehörig- keit	Fam.- Buch Nr.
Freienberg	^{Haus Heinrich} Friedrich	ev.	D. R.	678	Brandenburg	^{Christiane Luise} Mathilde	ev.	D. R.	678
von der G.				679	Beyer	^{Olga Wilma} Selma Hulda	ev.	D. R.	679
Bornhardt	Küyo Otto	ev.	D. R.	680	H.				680
Beckerling	Josel	kath.	D. R.	684	F.				684
Boehnke	^{Willemit} Friedrich Hermann	ev.	D. R.	690	Lv.				690
H.				695	Bittner	^{Gerda Luise} Liesbet	ev.	D. R.	695
Bepold	^{Erhard Hugo} Adolf	ev.	D. R.	699	H.				<u>erm.</u> 699
H.				<u>erm.</u> 707	Büch	Lophie	kath.	D. R.	707
Bilow	^{Haus Bruno} Hans	ev.	D. R.	715	H.				715
Birkhäuser	^{Herrf.} Karl <u>Ernst</u>	ggl.	D. R.	726	G.				726
S.				<u>erm.</u> 732	Bjahn	Helene	ev.	D. R.	732
G.				734	Beckhaus	Rosemarie	ev.	D. R.	734
Behncke	Paul	ev.	D. R.	736	S. geb. H.				<u>erm.</u> 736
Berlitz	Leo	ev.	^{Tudor} Lande	743	G.				743
	fr. Müller -	Birkhardt		NA	Birkhardt	^{Helga Hedwig} Egfriede	ev.	DR	376

Des Ehemannes					Der Ehefrau				
Familienname	Vorname	Rel.	Staatsan- gehörig- keit	Register- Nr.	früherer Familienname	Vorname	Rel.	Staatsan- gehörig- keit	Register- Nr.
H.				8	Carstens	Else	ev.	D. R.	8
H.				57	Carstens ^{L. ga.}	Luise Marie	ev.	D. R.	57
graf zu Castell. Rindler Harszen	Wulff. Diether und 6 andere Vor.	ev.	D. R.	88	U.			<u>erm.</u>	88
Clemens	Carl Josef	kath.	D. R.	135	Sch.				135
M.				204	Christians	Helga- diana	ggf.	D. R.	204
L.				<u>erm.</u> 349	Czyjunnick	Elisbeth Paula Auguste	ev.	D. R.	349
O.				356	Cowardt	Lotte Hildegard	kath.	D. R.	356
Larr	Emil	ev.	D. R.	386	Sch.				386
Christians	Julius August Georg	ev.	D. R.	396	G.				396
H.				466	Crohne	Brigitte Mathe Else	ev.	D. R.	466
Coenen	Christian Maximilian -Ferdinand	kath.	D. R.	484	G.				484
Collar	Karl-Joachim	ev.	D. R.	570	Collar geb. H.	Günild Rose Friedrich Maria	ev.	D. R.	570
J.				578	Carstens	Hildegard Edith Margret Ruth Hilly	ev.	D. R.	578
von Carstein	Wolfrat-Katan Friedrich Hilgelm	R.	D. R.	636	P.				636
Cornij	Julij Maximilian	"	"	652	R.				652
Cardinal v. Widdera	Walter	ev.	D. R.	664	U. ← (Ehe geschieden)				664
G.				667	Globet	Hea Brigitte	ev.	D. R.	667
F.				691	Cholewin	Jana Offriede	ev.	D. R.	691
Bords	Karl August Hermann Heinrich Ernst	ggf.	D. R.	724	G.			<u>erm.</u>	724
B.				736	Christ geb. H.	Helene Emmy	ev.	D. R.	736

C

Des Ehemannes					Der Ehefrau				
Familienname	Vorname	Rel.	Staatsan- gehörigkeit	Register- Nr.	früherer Familienname	Vorname	Rel.	Staatsan- gehörigkeit	Register- Nr.
238 H.				18	^{geb. P.} Diedrich	Hildegard Frieda	ev.	D. R.	18
Sams	Karl Gustav	ev.	D. R.	22	Lch.			<u>km</u>	22
Lch.				24	Dresdler	Auguste Luise Marianne	ev.	D. R.	24
K.				44	Derselberger	Luise	ev.	D. R.	44
L.				48	Dick	Auguste Luise Johanna	ev.	D. R.	48
H.				80	Demmel	Maria Frieda	kath.	D. R.	80
Lch.				95	Drewitz	Friedrich Ursula	ev.	D. R.	95
Dietrich	August Wilhelm	ev.	D. R.	101	J.				101
L.				137	^{geb. G.} Deutschmann	Emilie Rose	ggf.	D. R.	137
L.				166	Debye	Katharina Maria Gabriel Elise Ottilie Fida	ggf.	<u>Kaffee</u>	166
V.				169	Dosson		ev.	D. R.	169
G.				190	Druke	Friedrich Ursula	ev.	D. R.	190
P.				228	^{H. geb.} Damm	Friedrich Ursula	ev.	D. R.	228
L.				244	Djurski	Lydia	ev.	D. R.	244
W.				255	Degenhardt	Elisabeth Magdalena Dorothea Ottilie Dorothea Charlotte	kath.	D. R.	255
W.				262	Darmenberg		ev.	D. R.	262
Danck	Felix Johann	ggf.	D. R.	269	L.				269
Donat	Heinrich Eduard	ev.	D. R.	<u>erm</u> 290	W.				290
W.				325	Darowik	Paula Elisabeth	kath.	D. R.	325
Damaschke	Paul Walter	ev.	D. R.	327	Ab.				327
H.				341	Dudek	Elisabeth Klara	kath.	<u>insp.</u> <u>hier</u> <u>Dies</u>	341
P.				363	Dame	Frieda Henriette	ev.	D. R.	363
Dreyer	Hans-Ludwig Karl Jakob	ggf.	D. R.	460	T.				460
W.				469	Darsch	Ruth Marga- rete Emilie	ev.	D. R.	469
Dierkes	Gerhard	kath.	D. R.	493	W.				493
Dahms	Paul Friedrich Wilhelm	ev.	D. R.	498	K.				498
H.				515	Dittrich	Isela Elisabeth	ev.	D. R.	515
d.				516	Dorlöcher	Auguste Anna Katharina	kath.	D. R.	516
K.				542	Döbert	Hedwig Elise Karl	ev.	D. R.	542

Des Ehemannes					Der Ehefrau					
Familienname	Vorname	Rel.	Staatsan- gehörigkeit	Register- Nr.	früherer Familienname	Vorname	Rel.	Staatsan- gehörigkeit	Register- Nr.	
Vivier	Friedrich	kath.	D. R.	569	K.				569	
L.				592	Vivier	Lucie, Elisabeth	kath.	D. R.	592	
Sch.			<u>ern.</u>	605	Vorgerloh	Luna Elisabeth	ev.	D. R.	605	
F.				611	Wrygar	Margarete Barbara	ev.	D. R.	611	
G.				616	Rehne	Helene Olga	ev.	D. R.	616	
Lübshilke	Georg Günther	M.	D. R.	620	F.				620	
H.	Hermann			<u>ern.</u>	662	Lebinowitz	Emilie Gibbogen	M.	D. R.	662
Vüpping	Christian Karl	ev.	D. R.	667	G.				667	
+ Tiefenbach	Karl Ludwig Julius Otto	ev.	D. R.	711	K.				711	
L.				<u>ern.</u>	713	Vorfmüller	Sabette Helene Christine	ev.	D. R.	713
Vogew	Georg Herta Hermann	ev.	D. R.	714	F.				714	
Vippold	Johannes Osward	ev.	D. R.	719	R.				719	

Des Ehemannes					Der Ehefrau				
Familienname	Vorname	Rel.	Staatsan- gehörigkeit	Register- Nr.	früherer Familienname	Vorname	Rel.	Staatsan- gehörigkeit	Register- Nr.
Ernschöffer	Johard Robert	ev.	D. R.	74	F.				74
Essig	August	kath.	D. R.	86	Leh.				86
Eichenberg	Max Eduard Kernmann	ev.	D. R.	122	G.				122
B.				171	Evers	Ruth Gertrud Luise Kathe	ev.	D. R.	171
G.				173	Engel	Johanna Elisabeth	ev.	D. R.	173
Engelmann	Egon Kerst	ev.	D. R.	194	W.	<u>Em</u>			194
Leh.				197	Eben ^{pl. S.}	Elis Christine Dorthe Rubaline	ev.	D. R.	197
Eiguer	Leo Thomas	kath.	D. R.	237	F.				237
G.				265	Eckmann	Brigitte Adele Kunze Luise	zgl.	D. R.	265
B.				288	Eberbach ^{R. G.}	Brigitte Luise Margarete Doris Lotte Mathilde	ev.	D. R.	288
F.				293	Eckhardt	Waltraud Brigitte Erna	ev.	D. R.	293
Ehrenberg	Christian Gottfried Joachim	ev.	D. R.	307	D.				307
Eiermann	Kernmann	kath.	D. R.	309	H.				<u>Em</u> 309
W.				311	Eickhoff ^{Leh. G.}	Ulrike Mathil. de Frieda	ev.	D. R.	311
L.				319	von Eickborn	Edelgard Helene Julie	ev.	D. R.	319
H.				378	Eisener ^{H. G.}	Margaretha	ev.	D. R.	378
Eber	Heinrich Zweifel	kath.	D. R.	406	Leh.				406
Ebner	Franz	kath.	D. R.	445	H.				445
S.				<u>Em</u> 451	ältester	Jutta Barbara Emilly	ev.	D. R.	451
W.				491	Eberhardt ^{G. G.}	Gertrud Magdalene	ev.	D. R.	491
Eckhardt	Dietrich Rolf	kath.	D. R.	514	H.				514
H.				555	Ehlers	Katje Klauke Berla	ev.	D. R.	555
H.				574	Ewald geb. ^{G.}	Gerda Baria Grete	ev.	D. R.	574
Ewig	Johann Peter	^{Kernmann}	D. R.	599	F.				599
H.				639	Eckhardt	Liseloth Marianne Günny Klauke	ev.	D. R.	639
Elger	^{Witt} Gustavo Paul	kath.	D. R.	674	F.				674
H.				676	Eilner	Margarete Elisbeth	ev.	D. R.	676
L.				731	Eigel	Dorotina Christina	ev.	D. R.	731
Elger	Josef Sebastian	zgl.	D. R.	732	F.				<u>Em</u> 732

E

Des Ehemannes					Der Ehefrau				
Familienname	Vorname	Rel.	Staatsan- gehörig- keit	Register- Nr.	früherer Familienname	Vorname	Rel.	Staatsan- gehörig- keit	Register- Nr.
R.				9	^{R. 98.} Fülster	Hildegard Marie Elisabeth	ev.	D. R.	9
G.				25	Proelian	Ingrid Gutrud Maria	ev.	D. R.	25
Fischer	Fritz Ludwig	ev.	D. R.	4	Lch.				4
Fuchs	Karl		<u>Ern.</u>	35	K.				35
H.				36	Floritz	Jakina Fräuniska	kath.	D. R.	36
H.				46	Fürbringer	Ingeborg	ev.	D. R.	46
Funk	Konrad Hans Walter	ev.	D. R.	49	B.			<u>Ern.</u>	49
Freitag	Robert Bern- hard Bruno	ev.	D. R.	50	P.			<u>Ern.</u>	50
Fischer	Otto	ev.	D. R.	55	O.				55
G.				74	Fischer	Maria-Luise Marie Erika Käthe	ev.	D. R.	74
H.				99	Faupel	Elisabeth Baudine	kath.	D. R.	99
Feckel	Ludwig	kath.	D. R.	104	St.			<u>Ern.</u>	104
Lch.				121	Fuchs ^{98. H.}	Herta Helene	ev.	D. R.	121
Froben	Georg Albrecht	ggf.	D. R.	132	G.			<u>Ern.</u>	132
F.			<u>Ern.</u>	141	Freimund	Gertud Lina Berta	ev.	D. R.	141
B.				155	Fröhner	Gerda	ev.	D. R.	155
F.				174	^{R. 98.} Flügel	Elise	kath.	D. R.	174
O.				179	Fasold	Edith Berta Elisabeth	ev.	D. R.	179
U.				192	Falke	Therese Hildegard	ev.	D. R.	192
R.				209	Frowein	Elisabeth	ev.	D. R.	209
B.				215	^{gl. 98.} Fehlow	Lina Johanna	ev.	D. R.	215
B.				230	Frank	Hildegard Lina	ev.	D. R.	230
G.				237	Fierlings	Augusta Johanna	kath.	D. R.	237
Fleischer	Hans August Ernst	ggf.	D. R.	241	^{98. 99.} Fleischer	Margarete	ev.	D. R.	241
B.				242	^{98. 100.} Fabianke	Ilse Berta Amanda	ev.	D. R.	242
Förster	Max Gerhart	ggf.	D. R.	<u>Ern.</u> 250	F.				250
Feeser	Alvis	kath.	D. R.	273	^{98. 100.} Feeser	Maria Frieda	ev.	D. R.	273
Lch.				280	Faltheuthal	von Marie Elisabeth	ev.	D. R.	280
Frank	Rudolf	ev.	D. R.	296	H.			<u>Ern.</u>	296

F

Des Ehemannes					Der Ehefrau				
Familiennamen	Vorname	Rel.	Staatsangehörigkeit	Register-Nr.	früherer Familienname	Vorname	Rel.	Staatsangehörigkeit	Register-Nr.
v. L.				329	Fräulich	Jutta Procurator	ev.	D. R.	329
Friedrich	Richard Leopold Friedrich	ev.	D. R.	332	W.			<u>ern</u>	
Freese	Ulrich Friedrich Otto Ludwig	ev.	D. R.	343	H.				343
P.				353	Friedrich	Maria Elisabeth Gertrud	kath.	D. R.	353
W.				358	Fejerabend	Liselotte Margarete	ev.	D. R.	358
Ab. B	Ni			376	Finke	Helga Hedwig Lepriele	ev.	D. R.	376
F.				377	Förche	Hedwig Berta Minna	ev.	D. R.	377
Ferj	Günther	ev.	D. R.	385	H.				385
H.				391	Fenske ^{J. geb.}	Maria Minna Hilf Auguste	ev.	D. R.	391
Fasser	Anton	kath.	D. R.	407	S.			<u>ern</u>	407
Förster	Gerg Hane Rudolf	ev.	D. R.	432	H. + L.				432
Fitzke	Hofmann Paul Alfred	kath.	D. R.	444	B.				444
Fitzner	Hans Rudolf	gg.	D. R.	459	M.				459
Fitzsche	Hans Frank Wilhelm	ev.	D. R.	461	B.				461
Fuchs	Hans	kath.	D. R.	462	H.				462
Frey	Ernst Bernhard	gg.	D. R.	465	R.				465
Funderaus	Julius	kath.	D. R.	490	L. + H.			<u>ern</u>	490
Flügel	Frik. Friedrich	gg.	D. R.	527	B.				527
Frohberg	Wilhelm Carl	ev.	D. R.	558	H. geb. R.				558
H.				567	Frenkel	Gerda Martha Helene	ev.	D. R.	567
Fronmelt	Leopold Paul	ev.	D. R.	568	H.				568
H.				574	Fricke ^{J. geb.}	Gerda Marie Grete	ev.	D. R.	574
H.				585	Fischer	Martha	ev.	D. R.	585
Fredemann	Richard August Fritz	ev.	D. R.	594	F.			<u>ern</u>	594
F.				604	Fels geb. F.	Hildegard Liese	ev.	D. R.	604
Funk	Ernst Heinrich	gg.	D. R.	608	F.				608
F.				609	Franz	Helene Bartha Anna	ev.	D. R.	609
Lh.				614	Freye	Kath. Ignaz Karoline Friederike	ev.	D. R.	614
D.				620	Friese	Wifala	M.	D. R.	620
Ab. V.				631	Fibranz	Emma Emma	"	"	631

Des Ehemannes

Der Ehefrau

Familienname	Vorname	Rel.	Staatsan- gehörig- keit	Register- Nr.	früherer Familienname	Vorname	Rel.	Staatsan- gehörig- keit	Register- Nr.
K.				671	Laudrey	Alma Ida	ev.	D. R.	671
R.				720	Licker	Frugard	ev.	D. R.	720
Jordan	Karl Bruno Weino	gl.	D. R.	725	Lh.				725
Franken	Duno	vgl.	D. R.	744	J.				744

Des Ehemannes

Der Ehefrau

Familienname	Vorname	Rel.	Staatsan- gehörig- keit	Register- Nr.	früherer Familienname	Vorname	Rel.	Staatsan- gehörig- keit	Register- Nr.
Greupler	Otto Karl Wilhelm	zgl.	D. R.	12	H.				12
Grundig	Hans Karl Adolf Martin	ev.	D. R.	25	F.			Em	25
Geishirt	August Gustav	ev.	D. R.	28	L.			Em	28
R.				44	Grabowski	Hilda Ella	ev.	D. R.	44
Mb.				54	Gürgen	Gertrud Fugeborg	ev.	D. R.	54
H.				61	Grosan	Charlotta Ottilie Marie Helmi- ette	ev.	D. R.	61
Mb.				67	Gebhardt	Babette - Katharina	ev.	D. R.	67
Quich	Fritz Karl Wilhelm	ev.	D. R.	68	H.				68
S.				77	Gehring	Bata Emilie Auguste	ev.	D. R.	77
Gall	Alfred	ev.	D. R.	81	v. Loh.				81
R.				82	Gubela	Martha Marie Käthe	ev.	D. R.	82
de l'H				116	Gumprecht	Gene-Liese	ev.	D. R.	116
E.				122	Grawow	Fugeborg, Wilhel- mine Auguste Friedrich	ev.	D. R.	122
Z.				124	Giesecking	Friedrich Otto Fela Karl Fugeborg	ev.	D. R.	124
Mb.				130	Görcke	Gertrude Selma Waldtraut	ev.	D. R.	130
F.				132	Galla	Lisbeth Gertraude	ev.	D. R.	132
S.				137	Griesemann	D. gb. Kunze Rose	zgl.	D. R.	137
W.				145	Grabowij	Grete Gertrud	zgl.	D. R.	145
Mb.				164	Greiner	gb. M. Klara Freya	etw. ev.	D. R.	164
Grunwald	Ernst Alloysius	kath.	D. R.	173	E.				173
Grabs	Richard Rudolf	ev.	D. R.	175	Mb.				175
H.				181	Gast	L. gb. Charlotta Ottilie Marie	ev.	D. R.	183
Grunert	Karl Paul Heinr.	ev.	D. R.	190	D.			Em	190
H.				191	Gepport	Klara	evg. kath. f. Polen	kath.	191
F.				195	Gördorf	Klara Ottilie Luisa	zgl.	D. R.	195
B.				204	Görzes	Gertrud Eli. Babette Emilie	ev.	D. R.	204
B.				215	Glase	gb. F. Lina Johanna	ev.	D. R.	215
B.				223	Grüneberg	Minna Bertha Erika	ev.	D. R.	223
Giehler	Wilhelm Ju- stus Walter	ev.	D. R.	224	Loh.				224

Des Ehemannes					Der Ehefrau				
Familiennamen	Vorname	Rel.	Staatsan- gehörig- keit	Register- Nr.	früherer Familiennamen	Vorname	Rel.	Staatsan- gehörig- keit	Register- Nr.
L.				238	Gille	Elisabeth Charlotte	ev.	D. R.	238
P.				239	Griesentrog	Hildegard Helene	ev.	D. R.	239
R.				259	Grouan	Kristh Zuguborg	ev.	D. R.	259
Gertz	Ulrich	ev.	D. R.	265	E.				265
Gorn	Karl Wass		D. R.	276	L. Wass				276
Ganger	Hans	ev.	D. R.	286	B.				286
Grube	Helmut Ludwig Paul	ev.	D. R.	287	Ch.				287
Gebauer	Hubert Johannes	kath.	D. R.	291 292	W.				291 292
Graebner	Friedrich Ernst - Rudolf	ev.	D. R.	297	Loh.				297
L.				303	Gassner	Margarete Gabriel	ev.	D. R.	303
H.			<u>ern.</u>	304	Gürtler	Brigitta Ger- trud Charlotte	ev.	D. R.	304
H.				306	Grenel	Margarete Kanna Martha	ev.	-	306
H.				312	Gebhardt ^{R. g.}	Friederike Marie	ev.	D. R.	312
Götz	Carl Paul	ev.	D. R.	313	H. + B.				313
R.				316	Gordewitz	Emma Julia Wrasela	ev.	D. R.	316
Gabel	Karl Hermann Robert Wilhelm	ev.	D. R.	320	Loh.				320
Geuboh	Heinr. Karl Michael Johann	ggf.	D. R.	323 <u>ern.</u>	Grabowski	Margarete Theres	ev.	D. R.	323
Groth	Hanns Hilffeln Gerhard	ev.	D. R.	346	W.				346
Graf	Ernst Fritz Kurt	ggf.	D. R.	372	R.				372
Ch.				380	Gertjes ^{Loh. g.}	Helene Marie Gertrud	ev.	D. R.	380
Ch.				396	Grabe	Kristine Selma Gabriel	ev.	D. R.	396
H.				428	Goldbach	Anna Marie Elisabeth	ev.	D. R.	428
Goebel	Heinr. Otto	ev.	D. R.	429	J.				429
B.				431	Gisevius	Käthe	ev.	D. R.	431
S.				435	Graf ^{ggf.}	Else Joha Luise	ggf.	D. R.	435
W.				439	Grabowski	Barlotte Theres	ev.	D. R.	439
Grohmann	Albert Friedrich - Hans	ev.	D. R.	441	B.				441
J.				464	Gabert	Gasniela Katharina Margarete	Kath.	D. R.	464
Gork	Richard Erich	ev.	D. R.	467	H.				467

Des Ehemannes					Der Ehefrau				
Familienname	Vorname	Rel.	Staatsan- gehörig- keit	Fam.- Buch Nr.	früherer Familienname	Vorname	Rel.	Staatsan- gehörig- keit	Fam.- Buch Nr.
B.				484	Gruener	^{Amalie} geb. Johanna	kath.	D.R.	484
Gehlhaar	^{Kelsum} Liesbeth		D.R.	495	M.				495
W.				517	Gjelkes	^{Konnie} Henriette	kath.	D.R.	517
Gisij	Albort		D.R.	534	J.				534
Goksch	Willy		D.R.	536	H.				536
Grotte	^{Walter} Bau- gärtner		D.R.	549	Lch.			<u>Em.</u>	549
Guder	^{Laut} Friedrich		D.R.	562	H.				562
Grosch	Goly		D.R.	563	Lch.				563
B.				566	Gräyer	^{Krista} Else		D.R.	566
K.				579	Glabitt	^{Bartha} Anna		D.R.	579
H.				584	Gadow	Else		D.R.	584
B.				588	Güllich	^{Marie} Juwel		D.R.	588
Gross	Leo		D.R.	593	G. geb. R.				593
Grafen	^{Richard} Edward		D.R.	595	F.				595
B.				<u>Em.</u> 613	Groppe	^{Anna} Maria		D.R.	613
van Gulpen	^{Gant} Jan		D.R.	623	van G. geb. J.	Yvonne		D.R.	623
H.				624	Gerbach	^{Blana} Gustav		D.R.	624
F.				645	Gast	^{Elisabeth} Eva		D.R.	644
F.				646	Göber	^{Christine} Friedrich		D.R.	646
Grabowski	^{Rudolf} Günther		D.R.	647	R.				647
W.				655	Gahlbär	^{Falck} Franz		D.R.	655
H.				670	Gudrat	^{Marie} Liese		D.R.	670
van der Groten	^{Alwin} Paul		D.R.	679	B.				679
Grasam	^{Wilhelm} Bernard		D.R.	686	R.				686
R.				689	Gerach	^{Gerda} Liese		D.R.	689
Gieren	^{Walter} Bernard		D.R.	692	H.			<u>Em.</u>	692
Grünert	Walter		D.R.	717	H. geb. W.			<u>Em.</u>	717
B.				<u>Em.</u> 724	Gedwart	^{Wanclore} Eva		D.R.	724
B.				726	Gauguin	^{Grete} Anna		D.R.	726

Des Ehemannes

Der Ehefrau

Familienname	Vorname	Rel.	Staatsan- gehörig- keit	Fam.- Buch Nr.	früherer Familienname	Vorname	Rel.	Staatsan- gehörig- keit	Fam.- Buch Nr.
Grüneberg	Johannes Wilhelm	ev.	Q. R.	734	Grüneberg	Johanna			734
Grüneberg				743	Grüneberg	Auguste	ev.	Q. R.	743
Gutkind	Karl Heinz		mit Wirkung v. 1.9.42	953	M.	siehe a. Index		1954	

Des Ehemannes					Der Ehefrau				
Familienname	Vorname	Rel.	Staatsan- gehörig- keit	Register- Nr.	früherer Familienname	Vorname	Rel.	Staatsan- gehörig- keit	Register- Nr.
W.				6	Hagen	Amenward Anna	ev.	D. R.	6
Hockmann	Ernst	ev.	D. R.	8	L.				8
G.				12	Herborn	Maria Elisabeth Hildegard Mathilde	ev.	D. R.	12
Hilscher	Arthur Bruno	ev.	D. R.	13	R.				13
V.			<u>km.</u>	21	Harnisch	Elisabeth Anna Emma	ev.	D. R.	21
Loh.				26	Herrn	Anna Elisa- beth Edith	ev.	D. R.	26
Lt.				31	Hebel ^{St. J.}	Hildegard	ev.	D. R.	31
Hübner	Paul Carl Willy	ev.	D. R.	36	F.				36
W.				38	Kaukohl	Anna Marie	ev.	D. R.	38
B.			<u>km.</u>	63	Hoffmann ^{O. 80.}	Emelise	ggf.	D. R.	63
G.				68	Hammer	Hildegard Elisabeth	ev.	D. R.	68
Hellmund	Ernst Faile Heinrich	ev.	D. R.	69	Hübner	Fugeborg dg- nes Hildegard	ev.	D. R.	69
Hübner	Paul Richard	kath.	D. R.	71	L.				71
Heder	Gerhard Nikolaus	ev.	D. R.	76	R.				76
Karras				80	D.				80
Kammernann	Hans-Joachim Gerd	ev.	D. R.	87	B.				87
Hock	Martin August Michael	ev.	D. R.	78	F.				78
W.				92	Holtke	Gerhard Anna Emilie	ggf.	D. R.	92
Hoop	Heinrich	kath.	D. R.	93	F.			<u>km.</u>	93
Haare	Kurt Werner	ev.	D. R.	106	B.				106
de l'Honnus de Corabière	René Gust Fritz	ev.	D. R.	116	G.				116
Loh.				121	Hellwing ^{F. 8.}	Herta Helene	ev.	D. R.	121
Herrmann	Egon Oswald Richard Julius	ev.	D. R.	124	G.				124
Haberling	Johannes Robert	ev.	D. R.	151	K.				151
Henkel	Heinrich Friedrich Rudolf	ev.	D. R.	152	K.			<u>km.</u>	152
Hohendahl	Rüdiger	ev.	D. R.	154	Ab.				154
Hilden	Matthias Josef	kath.	D. R.	162	Haveneth	Auguste	kath.	D. R.	162
Heese	Paul Willy Bruno	ev.	D. R.	167	L. + R.			<u>km.</u>	167
Hewre	Franz Paul Willy	glan- kusth.	D. R.	179	B.				179

H

Des Ehemannes					Der Ehefrau				
Familienname	Vorname	Rel.	Staatsan- gehörig- keit	Register- Nr.	früherer Familienname	Vorname	Rel.	Staatsan- gehörig- keit	Register- Nr.
Hauschildt	Heinrich Peter	ev.	D. R.	188	B.				188
Hoevel	Günther Gott- hold Ernst	ev.	D. R.	198	Ob.				198
Hahn	Benedict Alexan- der	ggf.	D. R.	202	Ob.				202
Harfst	Johann Adolf	ev.	D. R.	206	H.			Em.	206
R.				211	Hartmann	g. W. Batha Luise Lina	ev.	D. R.	211
Loh.			Em.	226	Hill	Margarethe Ger- trud Auguste	kath.	D. R.	226
P.				228	Hagemann	g. D. Jungferd Luise Kunigunde	ev.	D. R.	228
Höbel	Erich Wilhelm	ev.	D. R.	235	R.				235
Hoeck	Horst Wilhelm Albert	ev.	D. R.	236	P.				236
Hahn	Martin Robert Johannes	ggf.	D. R.	245	P.				245
Harrigh	Erich Wolfram	ev.	D. R.	248	St.			Em.	248
L.				251	Helm	Erika Carl Hilse	ev.	D. R.	251
M.				266	Kapmann	Friedrich			266
Hejrowsky	Erich Josef Euse	ev.	D. R.	285	F.				285
F.				296	Heusel	Margarete Juliana Klara	glan- ben.	D. R.	296
F.				300	Hörnicke	Elisabeth Hildegard	ev.	D. R.	300
Hüttel	Hans Robert	ev.	D. R.	301	P.				301
Hryse	August Her- mann Richard	ev.	D. R.	304	G.			Em.	304
L.			Em.	315	Hils	Gertrud	kath.	D. R.	315
Hagemann	Milly Albert Vincent	ev.	D. R.	333	S.			Em.	333
Herb	Johann Gery	kath.	D. R.	341	S.				341
W.				350	Höhne	P. g. Frieda Martha Elisabeth	ev.	D. R.	350
B.				352	Hinke	Hilke Helene Paula Olga	ev.	D. R.	352
Lh.				357	Hilfenbrandt	g. Ob. Elise Emma Martha	ev.	D. R.	357
Huth	Martin Josef	ggf.	D. R.	370	Ob.				370
B.				375	Hofmann	Marianne	ev.	D. R.	375
von Holleben	Adolf Carl Alvort	ev.	D. R.	378	H. +				378
Heuschel	Matthias Karl Gustav	ev.	D. R.	387	Ob. +				387
P.				390	Heerlein	Jungferd Maria Elisabeth	ev.	D. R.	390

güfiter Nr.	Des Eheannes				Der Ehefrau					
	Familiennane	Borname	Rel.	Staatsan-gehörig-keit	Fam.-Buch Nr.	früherer Familiennane	Borname	Rel.	Staatsan-gehörig-keit	Fam.-Buch Nr.
18	Heinrichs	Josef Kerber	geg.	D. R.	391	S. + G.				391
98	L.				397	Brock genannt Killemann	Wilma	kath.	D. R.	397
20	Hartmann	Gustav	geg.	D. R.	405	B.				405
20	G.				409	Hoffmann	Monika - Luise	kath.	D. R.	409
11	Hildebrecht	Hunt Günter	ev.	D. R.	443	Haltstill	Elizabeth	ev.	D. R.	443
22	Rapke	Hunt Bernhard	ev.	D. R.	448	Sch + St.				448
28	Hilgers	Giovanni	ev.	D. R.	449	M.				449
35	Kofer	Josef +	kath.	D. R.	456	H.				456
36	B.				467	Hapß	Luise Else Viktoria	ev.	D. R.	467
45	P.				481	Hoeth	Luise Gottrand	ev.	D. R.	481
48	M.				486	S. 20. Hermann	Helga - Else	ev.	D. R.	486
25	Hartmann	Heinr. Emil Werner	ev.	D. R.	487	L.				487
66	Kudler	Heinr. Karl Otto	ev.	D. R.	488	L.				488
85	G.				490	L. geborene Fleure	Anna Else	ev.	D. R.	490
9	M.				497	Hintze	Anna Marie	ev.	D. R.	497
00	Hog	Hilmiel Kurt Armin	ev.	D. R.	503	M.				503
01	Hall	Alexander	kath.	D. R.	504	Lth.				504
04	Lth.				511	Hildebrand	Marzola Maria Katharina	ev.	D. R.	511
15	H.				512	Hahn	Anna Elisabeth	ev.	D. R.	512
33	Hemmings	Heinr. Christian Friedrich	ev.	D. R.	518	H.				518
41	Hansen	Hermann Friedrich	ev.	D. R.	519	G.				519
50	M.				520	Haas	Elis. Alvin	geg.	D. R.	520
52	Hecker	Friedrich Ernst	ev.	D. R.	523	L. + W.				523
35	B.				524	Hermann	Monika Helene Gerda	ev.	D. R.	524
20	G.				536	Haase	Bargarek	ev.	D. R.	536
75	H.				540	Hilpert	Marie Flora Frieda	ev.	D. R.	540
78	H.				546	Homburg	(Adoptiert) Flora Anna Marie	geg.	D. R.	546
87	Harck	Alfred Heinrich Karl	geg.	D. R.	554	H.				554
90	Himmil	Friedrich Hermann	ev.	D. R.	559	H.				559

Des Ehemannes				Der Ehefrau					
Familienname	Vorname	Rel.	Staatsan- gehörig- keit	Fam.- Buch Nr.	früherer Familienname	Vorname	Rel.	Staatsan- gehörig- keit	Fam.- Buch Nr.
F.				568	Höhne	Vera Franziska	ev.	D. R.	568
b.			<u>km.</u>	574	Hölinghausen	6. geb. Frieda Rose Gertrud Maria	ev.	D. R.	574
Karuseu	Hans Ludwig Friedrich	ev.	D. R.	576	von F.			<u>km.</u>	576
Konow	Franz Johann	ev.	D. R.	584	b.				584
Kennig	Karl August Richard	ev.	D. R.	585	F.				585
R.				590	Harlmann	Ause-Maria Jenny Elisabeth	ev.	D. R.	590
H. Hardt	Detlev Johannes	ev.	Preuss. Nieder- lande	597	P.				597
H.				606	Ville	Margarete Hildegard Rosa	ev.	D. R.	606
b.				610	Hollemaus	Fraucina	ev.	Preuss. Nieder- lande	610
Hertel	Jacob Paul Georg	ev.	D. R.	612	R.				612
H. von Hoeser	Ernst Karl	ev.	<u>km.</u>	622	Hofheim	Elisabeth Christine	ev.	D. R.	622
Hansen	Karl Erik	ev.	<u>km.</u>	624	Joh. Joh. J.				624
H.				625	Linke	Christine Johanna	ev.	D. R.	625
Hosopp	Gußard Günther	ev.	D. R.	630	P.				630
H.				637	Hertzog	Luise Maria	ev.	D. R.	637
Hagen	Hans Helm	ev.	D. R.	638	P.				638
Hensel	Adolf Fanny	ev.	"	640	R.				640
H.				651	Grünig	Maria Flla	ev.	D. R.	651
H.				661	Hahn	Maria Luise	ev.	"	661
Hückinger	Heinrich Richard	ev.	D. R.	670	G.				670
Hohlbein	Michael Hert	ev.	D. R.	676	P.				676
H.				682	von Heyener	Marianne Louise Selma Rosa	ev.	D. R.	682
Hübner	Gerhard Konrad	ev.	D. R.	685	Sch.				685
H.				688	Hauszig	Marianne Luise	ev.	D. R.	688
H.				693	Hausich	Agnes Johanna	ev.	D. R.	693
Herdann	Richard Hermann	ev.	D. R.	701	Huth	Brigitta Margarethe	ev.	D. R.	701
H.				706	Harnisch	Maria Hedwig	ev.	D. R.	706
H.				712	Hilbert	Joh. geb. Herta Frieda Emma	ev.	D. R.	712
H.				715	Hauschick	Johanna Maria	ev.	D. R.	715
Herrmann	Ernst Alfred	ev.	D. R.	718	Sch.				718

Des Ehemannes

Der Ehefrau

Familienname	Vorname	Rel.	Staatsan- gehörig- keit	Register- Nr.	früherer Familienname	Vorname	Rel.	Staatsan- gehörig- keit	Register- Nr.
Wartung	Frau	Kath.	D. R.	722	Wacht	Hse Emma	egl.	D. R.	722
Wahn	Wilhelm	Otto	ev.	D. R.	735	H.			735
Wenig	Karl Bertram	König	ev.	D. R.	742	H.			742
Wauer	Josef	Kath.	D. R.	746	G.				746
von Hoesch	Gomb	Ludw	ev.	D. R.	623	Lind	Lucretia	ev.	D. R.
Hendel	Reinrich, Friedr	Rudolf	ev.	deuth	152	Wuppelt	Johanne, Herta	ev.	dd.

Des Ehemannes

Der Ehefrau

Familienname	Vorname	Rel.	Staatsan- gehörig- keit	Fam.- Buch Nr.	früherer Familienname	Vorname	Rel.	Staatsan- gehörig- keit	Fam.- Buch Nr.
V.				2	^{g. W.} Jureit	Luisa			2
B.			<u>Kern</u>	3	Jungnickel	^{Margdalena Th.} subeth. Barbara	ev.	D. R.	3
Jacobi	Hans Adolf	ev.	D. R.	43	V.				43
Loh.				45	Jäschke	Gertrud doro- tha Elisabeth	ev.	D. R.	45
et.				64	Zeutsch	Auguste darga- reke Gisela Vera	ev.	D. R.	64
zerlich	Alex	kath.	D. R.	72	B.				72
B.				75	Jürgens	Kreslotte Olga Berta Else	ev.	D. R.	75
D.				101	Jamitta	Johanna Marie	ev.	D. R.	101
Fingeln	Josef Wilhelm	kath.	D. R.	102	P.				102
B.				108	Just	Erika Irene stine Brna	ev.	D. R.	108
B.				128	Jonas	Gertrud Margarethe	ev.	D. R.	128
P.				138	Jekelius	Eva Monika	ev.	D. R.	138
L.				149	Jäger ^{g. H.}	Maria Anna Margarete	ev.	D. R.	149
W.				159	Jansen ^{B. g.}	Hildegard Josephine Maria	ggf.	D. R.	159
Jureit	Hugh Friedrich Alfred	ev.	D. R.	233	R.				233
J.				234	^{g. W.} Jamitz	Sophie Charlotte Agnes	ggf. D. R.	D. R.	234
B.			<u>Kern</u>	249	Jamisch	Martha Helene	ev.	D. R.	249
F.				250	Jegla	Käthe Elisabeth	ev.	D. R.	250
H.				285	Jorsen	Anna Eva Maria Ingrid	ev.	<u>Schweiz</u>	285
Immenhausen	Wasser Bruno Karl	ev.	<u>ERN</u> D. R.	300	H.				300
H.				305	Junker	Elisabeth Frieda	ev.	D. R.	305
et.				334	^{H. g.} Ellemann	Hildegard Mathilde Bertha	ev.	D. R.	334
Ellemann	Ferdinand Kurt	ev.	D. R.	339	H.				339
U.				354	Jenny	Eda	ggf.	<u>Schweiz</u>	354
Jachn	Helmut Erich Faur Edward	ggf.	D. R.	360	P.				360
H.				393	Jittner	Liesbeth Lilli	ev.	D. R.	393
Jarseh	Paul Ernst	ev.	D. R.	409	H.				409
M.				417	Jansen	Gonda Elfriede	ev.	D. R.	417
Jähne	Ant Walter	ev.	D. R.	442	V+H.				442

Des Ehemannes					Der Ehefrau				
Familienname	Vorname	Rel.	Staatsan- gehörig- keit	Fam.- Buch Nr.	früherer Familienname	Vorname	Rel.	Staatsan- gehörig- keit	Fam.- Buch Nr.
Sch.				446	Jacobi	Jessie Emma Margot	geb. v. D.R.		446
Jüngling	Richard Paul	notl.	D.R.	464	G.				464
M				471	H. geb. Jureg	Ingeborg Gertrude	geb. D.R.		471
Janowski	Otto August Kernmann	w.	D.R.	477	M.				477
Jauer	Hurt Hans Rudi	ev.	D.R.	506	L.				506
H.				519	Jurrock	Hildegard Emma	w. D.R.		519
Jordan	Hanns Paul	w.	D.R.	625	H.				625
Johanni	Julius Gymann	"	"	643	H.			Em.	643
Folt	Leont	w. R.	"	644	H.			Em.	644
Jahr	Paul Gymann	w.	"	646	H.				646
H.				703	Fluer	J. geb. Anna Helene	ev. D.R.		703

Des Ehemannes

Der Ehefrau

Familienname	Vorname	Rel.	Staatsan- gehörig- keit	Fam.- Buch Nr.	früherer Familienname	Vorname	Rel.	Staatsan- gehörig- keit	Fam.- Buch Nr.
6 Klopitzke	Günther Karl Haus	ev.	D. R.	<u>Em</u> 7	go. L. Kohaupt	Erna etuna	ggf.	D. R.	17
4 Köhn	Haus Friedrich Wilhelm Otto	ggf.	D. R.	18	D. + P.			<u>Em</u>	18
1 B.				29	go. S. Kruhoffer	Elfriede Augusta	ev.	D. R.	29
7 F.				35	Krüttler	Margarete Kese Erika	ev.	D. R.	35
6 L.				40	Kalläne	Ursula Margarete	ev.	D. R.	40
19 Kunstreich	Liefke Gerhard	ev.	D. R.	44	D.			<u>Em</u>	44
25 Keitel	Haus-Friedrich Karl Wilhelm	ev.	D. R.	46	F.				46
13 Kusitzky	August Berthold	kath.	D. R.	<u>Em</u> 52	et. + L.				52
4 W.				56	Küntzel	Erika Solweigh	ev.	D. R.	56
6 Körner	Karl Friedrich Edmund	ev.	D. R.	61	g.				61
3 W.				<u>Em</u> 66	Köpslin	Fringard Anna Emilia	ev.	D. R.	66
Kellermann	Dietrich August Richard	ev.	D. R.	70	v. M.				70
Kunze	Erich Paul Edolph	ggf.	D. R.	84	F.				84
Kleiner	Richard Gott- fried Heinrich	ev.	D. R.	94	W.				94
B.				96	Kloske	Martha Pauline	ev.	D. R.	96
L.				100	Wgh. Klempenauer	Erica Frieda Charlotte	ev.	D. R.	100
B.				<u>Em</u> 103	Klempenauer	Margarete	ev.	D. R.	103
F.				114	Krieffler	Annemarie Elisabeth	ev.	D. R.	114
V.				117	Krock	Margd Hedwig Marie	ev.	D. R.	117
Loh.				129	Kluge	Fingeborg Hildegard	ev.	D. R.	129
M.				133	Kruth	Hildegard Gatrud Viktoria	ev.	D. R.	133
U.				140	Kröster	Gertrud Elisabeth	ev.	D. R.	140
B.				142	Krawick	Katharina Martha	ggf.	D. R.	142
L.				146	Kastner	Elisabeth Gertrud	kath.	D. R.	146
L.				149	F. go. Krieser	Marie Anna Margarete	ev.	D. R.	149
H.				151	Krause	Hse Maria Elisbeth Erika	ev.	D. R.	151
H.				<u>Em</u> 152	Krause	Johanne Kata	ev.	D. R.	152
Klimmer	Albert	ev.	D. R.	161	B.			<u>Em</u>	161
P.				163	Kutscher	Emmy Elisabeth Charlotte Maria	ev.	D. R.	163

K

Des Ehemannes					Der Ehefrau				
Familienname	Vorname	Rel.	Staatsan- gehörig- keit	Fam.- Buch- Nr.	früherer Familienname	Vorname	Rel.	Staatsan- gehörig- keit	Fam.- Buch- Nr.
M.				168	Kliever	Helene	ev.	D. R.	168
B.				180	Kratz	Elisa Therese	kath.	D. R.	180
B.				182	Klaparkinski	Martha Cecelia Edith	ev.	D. R.	182
Koerlache	Georg Gustav	ev.	D. R.	191	G.				191
Thügge	Otto Karl Johann	ev.	D. R.	193	W.				193
Kreyszig	Ernst Emil Karl	ggf.	D. R.	205	Krüger	Emma Ida Amanda	ev.	D. R.	205
H.				206	Ketlick	Gertrud Maria Martha Hildegard	kath.	D. R.	206
L.				213	Karsten	Bertha Luise Elisabeth	ev.	D. R.	213
N.				216	Kowalski	Frieda Martha Elsa	ev.	D. R.	216
B.				219	Kieroh	Kersti Rosa	ev.	D. R.	219
Kustkowitz	Hans Reinhold Friedrich	ev.	D. R.	222	Koch	Ruth Therese Marie	ev.	D. R.	222
Kilpiński	Christians Bernhard	ggf.	D. R.	225	et. + B.				225
Kühne	Otto Krusen Ernst	ggf.	D. R.	232	W.				232
Kühne	Abel Hans	ev.	D. R.	240	V.				240
Kühn	Johann Jac- ob Wilhelm	ev.	D. R.	243	P.				243
M.				260	Tron	Justa Marlene Magdalene	ggf.	D. R.	260
P.				263	Hübler	Berta Eleonore	ev.	D. R.	263
Krause	Ernst - Frau	kath.	D. R.	270	T.				270
Kaetherer	Karl Friedrich Hans	ev.	D. R.	271	L.				271
R.				274	Triebtrink	Lieselotte	ggf.	D. R.	274
L.				282	Kuippler	Agnes Helene Katharine	kath.	D. R.	282
Koberg	Johannes Reinrich Friedrich	ev.	D. R.	302	R.				302
Kriötig	Werner Johannes Walter	ev.	D. R.	305	J.				305
Kbayroth	Friedrich	ev.	"	306	G.				306
G.				309	Klauche	Johanna Frieda Gertrud	ggf.	D. R.	309
Koch	August Julius	ev.	D. R.	312	R. + G.				312
G.				313	Kindler	Emma Hedwig	ev.	D. R.	313
W.				317	Kühne	Therese Marie Helene	ev.	D. R.	317
M.				322	Kraun	Helene Frieda Johette	ev.	D. R.	322

Des Ehemannes

Der Ehefrau

Familienname	Vorname	Rel.	Staatsan- gehörig- keit	Fam.- Buch Nr.	früherer Familienname	Vorname	Rel.	Staatsan- gehörig- keit	Fam.- Buch Nr.
R.				324	Koch	Johanna Maria	ggf.	D. R.	324
Kraas	Franziskus Liberius	ggf.	D. R.	330	B. + P.				330
Kuwatsch	Wilhelm Walter	ev.	D. R.	336	B.				336
F.				339	Klusch	Martha Hildegard	ev.	D. R.	339
Loh.				340	Kupfer ^{geb.} Koliver	Anna Lina	ev.	D. R.	340
G.				343	Jaruse	Magda- lena Agnes	kath.	D. R.	343
W.				344	Krüger	Gerhard Garek Hildegard	ev.	D. R.	344
B.				345	Körber ^{geb.} W.	Lisbeth - Gerhard	ev.	D. R.	345
Loh.				347	Kühne	Hilse Hilse Gend. G. R.	ggf.	D. R.	347
Krebs	Werner Walter	ev.	D. R.	351	Lt.				351
R.				354a	Kammann	Klara Lydie	ev.	D. R.	354a
Kosakowski	Ernst	ggf.	D. R.	361	B.				361
B.				366	Klarochke	Auguste Garek & Lisbeth	ev.	D. R.	366
B.				367	Klose	Hilda Martha	ev.	D. R.	367
Kant	Hart Kubak	ev.	D. R.	368	B.				368
Kelpinski	Paul - Frau	ev.	D. R.	369	P.				369
A.				373	Kretke	Auguste Klara Gretel	ev.	D. R.	373
H.				378	Kuffler ^{geb.} E.	Margaretha	ev.	D. R.	378
Kantekhy	Johann Johann Georg	ev.	D. R.	379	P.				379
W.				381	Krohn	Maria-Elisabeth Emilie	allg. ev.	D. R.	381
F.				385	Koenig	Auguste Margarete	ev.	D. R.	385
L.				388	Kielmann	Friedgard Christlieb	ev.	D. R.	388
P.				389	Koschinsky	Margarete Berta Emilie	ev.	D. R.	389
Krackhardt	Wilhelm	ev.	D. R.	392	Loh.				392
Kremkau	Fritz Paul	ev.	D. R.	393	F.				393
Kirchgässner	Paul Josef Luz	kath.	D. R.	398	Lt.				398
Klerys	Hans Albert Paul	ev.	D. R.	399	ob.				399
Kunzen	Hubert	kath.	D. R.	400	P.				400
ob.				410	Kluge	Hilse Martha Jugend	ev.	D. R.	410

Des Ehemannes					Der Ehefrau				
Familienname	Borname	Rel.	Staatsan- gehörig- keit	Fam.- Buch Nr.	früherer Familienname	Borname	Rel.	Staatsan- gehörig- keit	Fam.- Buch Nr.
Krebs	Wilhelm Walter	kath.	D.R.	411	R.				411
S.				420	von Klein- schmidt	Friederun Maria Bara Adelgunde	ev.	D.R.	420
Jurek	Bernhard Stanislaw	ev.	D.R.	428	G.				428
J.				432	Helienke geb. R.	Evadina Felicitas Leonore	ev.	D.R.	432
L.				433	Höppe	Johanna Margot Elisabeth	ev.	D.R.	433
Heidel	Hind Otto Theodor Albert	ev.	D.R.	434	H.				434
Frathy	Otto Josef Kämpel	kath.	D.R.	459	B. geb. Fante	Wilhelmine Gerda Bergrthe dmitri Königsberg	ev.	D.R.	459
S.				454	Jwalt		ev.	D.R.	454
T.				458	Jrigger	Erna Anna	ev.	D.R.	458
H.				456	Hlose	Maria	kath.	D.R.	456
Höler	Gerhard Hart Bernhard	ev.	D.R.	466	C				466
P.				468	Stapuhke	Ulpha Meta	ev.	D.R.	468
W.				473	Hieburg	Elise Gerte	ev.	D.R.	473
Hamerke	Friedrich Wilhelm	ev.	D.R.	479	R.				479
M				471	Krafft geb. J	Ingeborg Amgon Gertrud	ev.	D.R.	471
W.				478	Kemper	Ligrid Marie- luise Johanna	ev.	D.R.	478
B.				447	Kriester	Katharina Maria Hedwig	kath.	D.R.	447
Koessler	Renatus Karl	kath.	D.R.	476	Loh.				476
B.				483	Kleinrichma- ger geb. L.	Kleue Auguste	ev.	D.R.	483
Krauf	Ernst Philipp Peter	ev.	D.R.	489	Loh.				489
D.				498	Koth	Frieda Louise Anna	ev.	D.R.	498
Karas	Wilhelm Paul	ggl.	D.R.	501	U. + B.				501
Klug	Paul Franz	ev.	D.R.	515	D.				515
Krause	Hans Karl	ev.	D.R.	512	H.				512
L.				518	Kubner	Friedgard Barbara	ev.	D.R.	518
Krigger	Manfred Max Paul Friedrich	ev.	D.R.	529	S.				529
Köhler	Joseph Wilhelm	kath.	D.R.	537	H.				537
Klähn	Idolf Bernmann	ev.	D.R.	547	S.				547
Kalina	Richard	kath.	D.R.	551	H.				551

Des Ehemannes					Der Ehefrau				
Familienname	Vorname	Rel.	Staatsan- gehörig- keit	Fam.- Buch Nr.	früherer Familienname	Vorname	Rel.	Staatsan- gehörig- keit	Fam.- Buch Nr.
Krämer	Erhard Wilhelm	ev.	D. R.	560	R. geb. S.				560
Krause	^{junior} Paul Friedrich	ev.	D. R.	567	F.				567
Q.				569	Klarowa	Bertha Anna	ev.	D. R.	569
Krügel	Gerhard Hermann	ev.	D. R.	572	Φ.				572
Hollwitz	Peter Paul	kath.	D. R.	579	R. geb. G.				579
Köhne	Junfer Otto	ev.	D. R.	586	N.				586
Kirchhof	^{Wilhelm} Bernhard Bertha	ev.	D. R.	600	Kallenbach	Ulrika	ev.	D. R.	600
L.				604	Kühnel	Anna Ulrika Bertha	ev.	D. R.	604
König	Rudolf	kath.	D. R.	606	H.				606
Krajewski	Emil Otto	ev.	D. R.	617	F.				617
Kosan	Carl Paul König	"	"	626	Kraft	Julia Gfr	ev.	D. R.	626
Kraatz	Ernst Hilli	"	"	629	H.				629
Küster	Carl Albert	"	"	635	H.				635
Küttel	Julius Gustav	"	"	639	G.				639
Kühnert	Georg Gustav	"	"	658	H.				658
W.				659	Heflerhoff-Meyer	Luise Gfr	ev.	D. R.	659
Kipper	Josel Heinrich	kath.	D. R.	666	H.				666
Φ.				668	Karl	Helena	kath.	D. R.	668
Kramer	Hermann	ev.	D. R.	671	Φ.				671
Kühn	Hermann	ev.	D. R.	677	Φ.				677
Kohl	Anton Paul	ev.	D. R.	683	R.				683
L.				687	Kangok	Ulrike Bertha	ev.	D. R.	687
Kipping	Georg Ferdinand Friedrich	ev.	D. R.	696	von Sch. geb. P.				696
Kessler	Karl Friedrich	ev.	D. R.	706	H.				706
Karluer	Georg Gustav	ev.	D. R.	707	Φ.				707
Kapplein	Julius Robert	ev.	D. R.	712	H. geb. H.				712
H.				716	Kostrowski	Gertrud Maria	kath.	D. R.	716
Kimowski	Hans Alwin Paul	ev.	D. R.	728	F.				728
H.				735	Kleinert	Anna Marie Ulrika	ev.	D. R.	735

Des Ehemannes					Der Ehefrau				
Familienname	Vorname	Rel.	Staatsan- gehörig- keit	Fam.- Buch Nr.	früherer Familienname	Vorname	Rel.	Staatsan- gehörig- keit	Fam.- Buch Nr.
Kläui	Ernst Rudolf	ev.	Schweiz	739	Ich.	Liselotte			739
H.				742	Kosten	Isabel Frieda	ev.	V. R.	742
H.				745	Krafft	Helga	ev.	Simons	745
Kühnchel	Johann	ev.	V. R.	747	Ich.			lem	747
Krüger	Michael Paul	ev.	V. R.	748	Ich.			Ern.	748
R.				749	Klemp	Edith Zuzana Irene	ev.	V. R.	749

Des Ehemannes

Der Ehefrau

Familienname	Vorname	Rel.	Staatsan- gehörig- keit	Fam.- Buch Nr.	früherer Familienname	Vorname	Rel.	Staatsan- gehörig- keit	Fam.- Buch Nr.
M.				5	Leschke	Anna Selma Lina	ev.	D. R.	5
Lack	Josef	kath.	D. R.	11	Lch.				11
H.				17	Laschner ^{K. geb.}	Anna Anna	ggf.	D. R.	17
J.				28	Leistikow	Kate Frieda Anna	ev.	D. R.	28
Lauwelle	Paul	kath.	D. R.	34	L.				34
L.				39	Lorenz geb. Lätusch	Klara Anna	ev.	D. R.	39
Laschinsky	gibt Adolf Fried- rich Karoline Melchior	ev.	D. R.	40	L.				40
L.				52	Latz A. geb.	Martha Mathilde	kath.	D. R.	52
L.				57	Lack geb. G.	Luise Marie	ev.	D. R.	57
L.				59	Langhaus	Dorothea	ev.	D. R.	59
L.				62	Lijnen	Margt Elisabeth	ev.	D. R.	62
L.				71	Lipinski	Gertrud Maria Sophie	ev.	D. R.	71
Latz gesch	Karbel Johan- nes Otto.	ggf.	D. R.	79	L. gesch				79
L.				89	Lange	Henne	ev.	D. R.	89
Lassmann	Werner Paul Georg	kath.	D. R.	100	W. + K.				100
Loh.				112	Ludwig	Edith Minna	ev.	D. R.	112
Langbecker	Franz Hugo	ev.	D. R.	118	W. + V.				118
Laschner	Otto	ev.	D. R.	127	L.				127
L.				156	Lantoffshy	Mathie Charlotte Rose	ev.	D. R.	156
L.				170	Latty	Elisabeth Bertha Josefine	kath.	D. R.	170
L.				182	Lodderstaedt	Charlotte Hedwig Edith	ev.	D. R.	182
L.				181	Frau von Lietzow geb. G.	Anna Charlotte Marie	ev.	D. R.	181
L.				187	Lübke	Elise Friederike	ev.	D. R.	187
L.				189	Laurisch	Lina Gertrud Anna	ev.	D. R.	189
Liebich	Arthur Gustav	ev.	D. R.	199	L.				199
Locher	Theodor Jakob	ev.	D. R.	213	L.				213
Lehmann	Karl Julius August	ev.	D. R.	238	L.				238
Ledig	Arthur Erich Albert	ggf.	D. R.	244	L.				244
Lehmann	Jacobus Karl Anna	ev.	D. R.	246	L.				246
Lange	Heinr Karl Wilhelm Karl	ev.	D. R.	110	Lch.				110

Des Ehemannes					Der Ehefrau				
Familienname	Vorname	Nel.	Staatsan- gehörig- keit	Fam.- Buch Nr.	früherer Familienname	Vorname	Nel.	Staatsan- gehörig- keit	Fam.- Buch Nr.
Leyh	Alfred Albert Friedrich	w.	D. R.	251	H.				251
D.				269	Laaser	Jda Anna	w.	D. R.	269
H.				271	Lang	Helitta - Fida	w.	D. R.	271
G				276	Lehmann	Anna Bertha Käthe	w.	D. R.	276
Lie	Rolf Ragna	w.	D. R.	319	v. E.				319
Reich	Edward Rudolf	ggf.	D. R.	329	R.				329
von Lepel	Klaus-Fradim Kamann	ggf.	D. R.	394	H.				394
Lohr	Otto	w.	D. R.	394	H.				394
Lönnies	Georg Karl Adolf Martin	ggf.	D. R.	397	B. + R.				397
Lobeck	Georg Helmut Reinhard	ggf.	D. R.	402	B. + R.				402
Loh.				403	von Loszow	Brigitte Charlotte Luise Auguste	w.	D. R.	403
Lawrence	Walter Emil Friedrich	w.	D. R.	416	Loh.				416
Leigold	Wilhelm Franz Kaspar	hath.	D. R.	418	R.				418
L.				419	von Klein	Luise Adelgunde	w.	D. R.	419
S.				423	Laux	Luise	hath.	D. R.	423
Z.				424	Lau	Anneliene Evangelin Katharine	w.	D. R.	424
J.				432	H. geb. Rohmann	Katharine	w.	D. R.	432
Linke	Georg Heinz	w.	D. R.	433	H.				433
J.				442	W. geb. Lan	Erna Helene Katharina	w.	D. R.	442
B.				447	Christen	Maria Johanna	hath.	D. R.	447
H.				456	Hilse	Maria	hath.	D. R.	456
J.				462	Lämmerhirt	Brigitte Amalie Annaliene	w.	D. R.	462
H.				472	Lutter	Anne-Maria Katharina	w.	D. R.	472
B.				483	H. geb. Linder	Kelene Agnes Auguste	w.	D. R.	483
H.				487	Langner	Erna	w.	D. R.	487
H.				488	Lerch	Margarete Anna	w.	D. R.	488
F.				490	Lehmann	Anna Else	w.	D. R.	490
Loh.				502	Lindrich	Ruth	w.	D. R.	502
B.				508	Lust	Brigitte Margarete	w.	D. R.	508
H.				523	Lindberg	Margarete Johanna	w.	D. R.	523

Des Ehemannes

Der Ehefrau

Familienname	Vorname	Rel.	Staatsan- gehörig- keit	Fam.- Buch Nr.	früherer Familienname	Vorname	Rel.	Staatsan- gehörig- keit	Fam.- Buch Nr.
B.				531	Lange	Anna Klara maria	kath. D. R.		531
J.				538	Liebisch	Berla, Amelise Kunzard	ev. D. R.		538
Lutz	Maximilian Friedrich Hans Joachim	ev.	D. R.	542	D.				542
U. h.				550	Lemke	Hedwig Luise Käthe	ev. D. R.		550
H.				561	Linderitz	Hilke Martha	ev. D. R.		561
U. h.				571	Lindner	Fela	kath. D. R.		571
Lindhorst	Kurt Viktor Wolfgang	ev.	D. R.	575	H.				575
H.				577	Lirkow geb. W.	Sophie Sophrine	evgl. D. R.		577
H.				583	Loock	Gertrud Thua ap.	D. R.		583
Leupold	Ernst Herbert	ev.	D. R.	592	D.				592
D.				598	Lach ^{jetzt Jaenke}	Anna Luise Helene	ev. D. R.		598
J.				604	Leup ^{J. geb.}	Hildegard Luise	ev. D. R.		604
D.				602	Laschewko	Lydja	Orth. Weiss		602
Lingstraß	Luzius Ernst Herhard	kath.	D. R.	604	H.	<u>Em</u>			604
Lodder	Kudolf	ev.	D. R.	609	J.				609
H.				641	Linke	Elfa Frieda Guthard	M. D. R.		641
Langerer	Wilhelm Otto	evgl.	D. R.	654	D.				654
R.				669	Lange	Fageborg	kath. D. R.		669
Loock	Kurt Walter	ev.	D. R.	687	H.	Elisabet Luise			687
D.				690	Lambrecht	Emilie	ev. D. R.		690
U. h.				698	Langerer	Emma Fela	ev. D. R.		698
Liefeldt	Walter Hans Otto	ev.	D. R.	703	D. geb. J.				703
J.				704	Larf	Johanna Helene	ev. D. R.		704
Löber	Joachim Kurt Martin	ev.	D. R.	713	D. <u>Em.</u>				713
Lohmann	Walter Otto	ev.	D. R.	49	J.				49

Des Ehemannes

Der Ehefrau

Familienname	Vorname	Rel.	Staatsan- gehörig- keit	Fam.- Buch Nr.	früherer Familienname	Vorname	Rel.	Staatsan- gehörig- keit	Fam.- Buch Nr.
Möbus	Fritz Karl Otto	ev.	D. R.	5	L.				5
Mathöcus	Emil Oswald Heinr	ev.	D. R.	54	G.			ern	54
Molkenstirn	Wanna Paul	ev.	D. R.	67	G.				67
K.				70	von Minkwitz	Else Eleon. Kone Carola	ev.	D. R.	70
Menck	Geshard Friedrich	ev.	D. R.	83	V. + B.				83
B.				91	Mausfeld	Edith Else Fringard	ev.	D. R.	91
W.				111	Mischke	Fringard Martha Emma	ev.	D. R.	111
B.				115	Mielan	Gerda Margarete	ev.	D. R.	115
B.				120	Müller	Therese Marie Emilie	ev.	D. R.	120
Meyer	Josef Antonius	kath.	D. R.	130	G.				130
Mohrah	Jaroslav	kath.	D. R.	131	W.				131
Mirscht	Geshard Karl Max	ev.	D. R.	133	K.				133
W.				153	Meyer	Helma Bertha Emilie	ev.	D. R.	153
K.				154	Middendorf	Geshard Ruth	ev.	D. R.	154
B.				158	von Mollthe	Charlotta Elisabeth Elisa Geshard	ev.	D. R.	158
Matthes	Friedrich Geshard	ev.	D. R.	164	Menzel	Helene Freya	ev.	D. R.	164
Meyer	Johannes Heinrich	ev.	D. R.	168	K.				168
G.				175	Meier	Therese Marie Margarete Theres	ev.	D. R.	175
K.				198	Martin	Emilie Anna Elfrida	ev.	D. R.	198
K.				202	Messinger	Bertha Barbara	ggf.	D. R.	202
P.				207	Mira	Helene Marie	kath.	D. R.	207
Müller-Hei- delberg	Ottomar Klaus	ggf.	D. R.	208	Ch.				208
B.				242	Mielke	Else Bertha Luise	ev.	D. R.	242
Manthey	Wilhelm Ferdinand	all- luth.	D. R.	260	H.			ern	260
Müller	Karl Friedrich	all- luth.	"	266	K.				266
P.				284	Meier	Friedrich Mathilde	ev.	D. R.	284
G.				287	Matusch	Anna Frieda	ev.	D. R.	287
Meier	Paul Willy	ev.	D. R.	322	K.				322
D.				327	Muschiel	Elfrida	kath.	D. R.	327

M

Des Ehemannes					Der Ehefrau				
Familienname	Vorname	Rel.	Staatsan- gehörig- keit	Fam.- Buch Nr.	früherer Familienname	Vorname	Rel.	Staatsan- gehörig- keit	Fam.- Buch Nr.
Mallison	Heinrich Alexander	ggf.	D.R.	331	B.				331
Marguardt	Friedrich Kuno	ev.	D.R.	338	P.				338
Loh.				357	Müller ^{z. 98}	Euse Emma Martha	ev.	D.R.	357
H.				370	Meertens	Therese	kat.	Nieder- land	370
Müller-Burk- hardt	Wilhelm	ggf.	D.R.	376	F. s. Burkhardt				376
Loh.				382	Maiswald	Elisabeth Johanna	kat.	D.R.	382
H.				387	Mikal ^{z. 98}	Helene	ev.	D.R.	387
H.				399	Müller	diselotte Emmel	ev.	D.R.	399
Machus	Otto Wilhelm Heinrich Jakob	ggf.	D.R.	401	W.				401
D.				404	Meyberg	Marula Anna Ottele	ev.	D.R.	404
Mau	Günther Hans Paul Christian	ev.	D.R.	410	H.				410
Loh.				412	Milverskdt	Inge Anna Margarete	ggf.	D.R.	412
Mewz	Werner Karl Otto Wilhelm	ev.	D.R.	417	J.				417
P.				419	Mühle	Emma Clantha	ev.	D.R.	419
Moll	Wolfgang Friedrich	ev.	D.R.	425	R.				425
B.				436	Markuske	Elsa Margarete	ev.	D.R.	436
T.				438	Müller	Magd.	ev.	D.R.	438
H.				449	Mannig	Charlotte Margarete Sophie	ev.	D.R.	449
J.				459	Manno	Marie	ev.	D.R.	459
Möbius	Karl Heinz	ev.	D.R.	471	H. geb. J.				471
Meyer	Heinz	ev.	D.R.	475	H. + R.				475
J.				477	Mose	Frieda Rosa	ev.	D.R.	477
Miller	Heinz	glan- zeus	D.R.	486	P. + H.				486
W.				491	Matthe ^{z. 98}	Gertrud Magdalene	ev.	D.R.	491
J.				495	Meth	Marie Jakob	kat.	D.R.	495
Malig	Georg Leonhard	ggf.	D.R.	497	H. Ehe ist g. erlösch				497
H.				503	Meth	Marula Julie anne Elisabeth	ev.	D.R.	503
R.				510	Moser	Ruth Maria	ev.	D.R.	510
Madaus	Heinrich Ludwig	ev.	D.R.	520	H.				520

Des Ehemannes					Der Ehefrau				
Familienname	Vorname	Rel.	Staatsan- gehörig- keit	Fam.- Buch Nr.	früherer Familienname	Vorname	Rel.	Staatsan- gehörig- keit	Fam.- Buch Nr.
Manthey	Arthur Ed- mund Karl	ev.	D. R.	525	V.				525
Loh.				535	Barguardt	Kristina	ev.	D. R.	535
Lh.				539	Krafft	K. geb. Anna ^{Bartha} Krafft, Maria	ev.	D. R.	539
Lh.			<u>ern.</u>	543	Kueller	Katharina, Emma	ev.	D. R.	543
W.				545	Kellmann	Kristina, Elisabeth	kath.	D. R.	545
H.				551	Küller	Katharina, Auguste	ev.	D. R.	551
R.				553	Kohring	Maria, Auguste	ev.	D. R.	553
Beyer	Oberhard Joachim	ev.	D. R.	555	J.				555
von Börner	Karl Karl	ev.	D. R.	556	B.				556
H.				559	Kulshler	Kristina Josefine Selma	ev.	D. R.	559
Karinoff	Jodor	ev.	D. R.	561	L.				561
G.				562	Becker	Katharina, Auguste	ev.	D. R.	562
Küller	Richard Karl	ev.	D. R.	574	J. geb. F.				574
L.				575	Kühnig	Katharina, Auguste	ev.	D. R.	575
Karschell	Karl, Salma	ev.	D. R.	577	L. geb. W.				577
H.				580	Kaluska	Kristina, Auguste	ev.	D. R.	580
B.				581	Pischnig	Katharina, Auguste	ev.	D. R.	581
K.				582	Barguardt	Emma, Bartha	ev.	D. R.	582
Koll	Karl, Paul Karl	ev.	D. R.	584	G.				584
W.				607	Küller	Katharina, Auguste	ev.	D. R.	607
Küchler	Heinrich, Günter	ev.	D. R.	610	H.			<u>ern.</u>	610
Küller	Karl, Hermann	ev.	D. R.	615	J.				615
H.				627	Mayer	Katharina, Auguste	ev.	D. R.	627
Memelny	Karl, Hermann	ev.	D. R.	634	F.				634
Lp.			<u>ern.</u>	634	Müll	Katharina, Auguste	ev.	D. R.	634
Lp.				648	Mühle	Katharina, Auguste	ev.	D. R.	648
Müller	Karl, Hermann	ev.	D. R.	656	Hr. geb. Hr.				656
W.				659	Meijer	Katharina, Auguste	ev.	D. R.	659
Beyer	Karl, Hermann	ev.	D. R.	665	Lp.			<u>ern.</u>	665
Mayo	Karl, Hermann	ev.	D. R.	602	L				602

Des Ehemannes					Der Ehefrau				
Familienname	Vorname	Rel.	Staatsan- gehörig- keit	Fam.- Buch Nr.	früherer Familienname	Vorname	Rel.	Staatsan- gehörig- keit	Fam.- Buch Nr.
F.			<u>ern.</u>	673	^{fr. geb.} Michel	Barthe Marie Anna	kath.	D. R.	673
G.	Friedrich		<u>ern.</u>	692	Karl	Vildegard Marie	ev.	D. R.	692
	Otto Hugo	ev.	D. R.	695	B.				695
	Herrmann	ev.	D. R.	700	F.				700
	Karl Hans	ev.	D. R.	708	R.			<u>ern.</u>	708
	Belmick	ev.	D. R.	710	L.				710
	Wenzl Ginter	ev.	D. R.	716	M.				716
	Karl Theodor	ev.	D. R.	717	Wendelin	Luise Emilie	ev.	D. R.	717
				729	^{geb. W.} Baum	Anna Marie	ev.	D. R.	729
	Hans-Günter	ev.	D. R.	738	H.			<u>ern.</u>	738
	Wilhelm	ev.	D. R.	741	Müller	Therese Theodora	ev.	D. R.	741
					Mendel	Luise	ev.	D. R.	953
	siehe auch Index 1954							mit Wiskung v. 1.9.1942	

Des Ehemannes					Der Ehefrau				
Familienname	Vorname	Rel.	Staatsan- gehörig- keit	Fam.- Buch- Nr.	früherer Familienname	Vorname	Rel.	Staatsan- gehörig- keit	Fam.- Buch- Nr.
Beitz	Jakob	w.	D. R.	41	G.			<u>Km.</u>	41
P.				47	Ragel	Erika Margot	ev.	D. R.	47
Noack	Gustav Paul debert	ev.	D. R.	136	W.				136
B.				73	Neumann	Ursula Elisabeth Charlotte	w.	D. R.	73
Neubauer	Erich Willi	ev.	D. R.	156	L.				156
Pägele	Wilhelm Friedrich Othmar	ev.	D. R.	163	H.				163
Norbisrath	Paul Friedrich	ev.	D. R.	185	W.				185
J.				196	Neumann	Rose	ev.	D. R.	196
Beitz	Friedrich August	ev.	D. R.	216	Nikolairig	R. gh. Frieda Martha Ella	ev.	D. R.	216
R.				227	Riebuhr	Marie-dora	ev.	D. R.	227
Lch.				275	Neumann	geb. P. Gertrud Johanna	ev.	D. R.	275
H.				348	Nikolaus	Elisabeth Maria Marga- retha	kat.	D. R.	348
H.				369	Neumann	Gertrud Martha	ev.	D. R.	369
Ragel	Paul	kat.	D. R.	380	Lch. + G.				380
R.				395	Neumann	Ursula Marie Fela	ev.	D. R.	395
Lch.				408	Ruf	Elise Johanne	ev.	D. R.	408
Neubert	Liegefried Herbert	ev.	D. R.	414	R.				414
Neumann	Hugo Reinhold	ggf.	D. R.	426	R.				426
S.				437	Neben-DuMont	Hildegard Katharine Christine	ev.	D. R.	437
J.				442	Woodworth	Elma Helene	ev.	D. R.	442
Lch.				470	Riebisch	Erna	ev.	D. R.	470
J.				544	Tippe	Erika Gertrud	ev.	D. R.	544
H.				548	Kilren	Jose Lymanore	ev.	D. R.	548
H.				554	Neumann	Erika Lina Luise	ggf.	D. R.	554
Neumann	Otto Paul Max	ev.	D. R.	582	H.				582
Kiuser	Harald Ludwig	ggf.	D. R.	611	G.				611
Hr.				657	Neumann	geb. Jant Anna Lina	ev.	D. R.	657
Veinethy	Konrad Alexander v. K. Nuzam			631	F.				631
B.				684	Ragel	Magdalena Elisabeth	kat.	D. R.	684

Des Ehemannes					Der Ehefrau				
Familienname	Vorname	Rel.	Staatsan- gehörig- keit	Fam.- Buch Nr.	früherer Familienname	Vorname	Rel.	Staatsan- gehörig- keit	Fam.- Buch Nr.
Togow	Heinrich Friedrich Emanuel	ev.	D. R.	688	H.			<u>ev.</u>	688
Teisius	Johann Martin	kath.	D. R.	693	H.				693
g.				714	Teinmann	Dorothea Jose Gisela	ev.	D. R.	714
Teinmann	OH Karl Hans	ggl.	D. R.	723	Lth.			<u>ev.</u>	723
Tieländer	Johann	ggl.	D. R.	738	Lth.				738

Des Ehemannes					Der Ehefrau				
Familienname	Vorname	Rel.	Staatsan- gehörig- keit	Fam.- Buch Nr.	früherer Familienname	Vorname	Rel.	Staatsan- gehörig- keit	Fam.- Buch Nr.
Aberst	Heinrich Ernst	ev.	D. R.	23	W.				23
R.				27	Ober	Brigitta Maria Regina	kath.	D. R.	27
Loh				30	Oberwien	Hildegard Phaese	kath.	D. R.	30
F.				55	Phlmüller	Christel Maria Frieda Martha Kanna	ev.	D. R.	55
B.				63	^{g. R.} Bunnen	Amelise	ggf.	D. R.	63
V.				113	Olte	Christa	ev.	D. R.	113
Aberst	Liepfried Heinrich	ev.	D. R.	179	F.				179
Ossenbach Ossenbach	Haus	kath.	D. R.	^{am!} 356	L.				356
U.				593	Behme geb. R.	Olve Marie	ev.	D. R.	593
H.				597	Chidzinski	Hlefa	kath.	D. R.	597
Pöbler	Johann Otto	ggf.	D. R.	633	V.				633
F.				672	Berkel Em.	Lotte Margarete	ev.	D. R.	672

0

Des Ehemannes					Der Ehefrau				
Familienname	Vorname	Rel.	Staatsan- gehörig- keit	Fam.- Buch Nr.	früherer Familienname	Vorname	Rel.	Staatsan- gehörig- keit	Fam.- Buch Nr.
Sch.				1	Papszenheimen	Marie Luise Charlotte	ev.	D. R.	1
Pehr	Walter Georg Mose	ev.	D. R.	16	W.				16
H.				18	Pitack	D. gl. Hildegard Erna Frieda	ev.	D. R.	18
Pusch	Hart Wilhelm	ev.	D. R.	32	S.				32
Pfeiffer	Carl-Heinr	ev.	D. R.	42	W.				42
Pfitzer	Albert Anton	kath.	D. R.	47	P.				47
F.				50	Petersen	Ursula Adolfine Kertha Camilla Lieschen	ev.	D. R.	50
B.				60	Paumebieder	go. Sch. Kertha Camilla Lieschen	ev.	D. R.	60
Peinemann	Alfred Heinr	ev.	D. R.	62	L.				62
L.				79	Pfeiffer	gest. Elsa Clara	zgl.	D. R.	79
Pflug	Kerbert	zgl.	D. R.	89	L.				89
F.				102	Pudel	Margarete	ev.	D. R.	102
Pachheiser	Friedrich Wilhelm	zgl.	D. R.	109	B.				109
Pflug	Carl Hermann Felise	ev.	D. R.	126	Sch.				126
L.				127	Pehlke	Edith Elisabeth	ev.	D. R.	127
Pflug	Hurt	ev.	D. R.	134	V.				134
Pew	Friedrich Ferdinand	kath.	D. R.	138	F.				138
R.				176	Pehick	Lieschen Margarete	ev.	D. R.	176
Pomzel	Johannes Reinhold	ev.	D. R.	187	L.				187
Peise	Rudolf Reinhold Hans	ev.	D. R.	207	Ob.				207
Priebe	Adolf Gustav	ev.	D. R.	220	L.				220
Plagens	Arnold Frau Emil Ernst	ev.	D. R.	221	F.				221
Penzel	Fritz Günther	ev.	D. R.	228	H. + D.				228
H.				236	Paternann	Ingrid Pauline Franziska Antonine	ev.	D. R.	236
H.				245	Planitz	Jutta Luise Elisabeth	ev.	D. R.	245
Drops	Walter Hugo Franz	ev.	D. R.	252	B.				252
Pehrun	Ernst Dieter	ev.	D. R.	254	Sch.				254
R.				256	Pelz	Erna Frieda	ev.	D. R.	256
Prechel	Arthur Herbert	ev.	D. R.	261	Sch.				261

Des Ehemannes					Der Ehefrau					
Familienname	Vorname	Rel.	Staatsan- gehörig- keit	Fam.- Buch Nr.	früherer Familienname	Vorname	Rel.	Staatsan- gehörig- keit	Fam.- Buch Nr.	Fam.
Pretel	Eust-Otto Franz Ferdinand	ev.	D. R.	263	K.				263	P
Lth.				275	Reidel ^{W. g.}	Gertrud Johanna	ev.	D. R.	275	P
W.				279	Paul	Wilhelmine Hiltraud	ev.	D. R.	279	W
Bollep	Walter Ernst Max	ggf.	D. R.	284	B. + M.				284	B
Pohl	Oswald Bruno Karl	ev.	D. R.	299	Pullwith	Elze Maria Paula	kath.	D. R.	299	P
K.				301	Pethran	Wanda Maria Martha	ev.	D. R.	301	K.
E.				307	Radberg	Martha Regina	kath.	D. R.	307	E
B.				308	Pohl	Lydia Johanna Augusta	ggf.	D. R.	308	B
Plattner	Adolf	ggf.	D. R.	321	R.				321	P
Pusch	Ernst Walter Heinz	ggf.	D. R.	324	K.				324	P
Pehrich	Hend. Oswald Joh.	ev.	D. R.	326	W.				326	K.
K.				330	B. geborene Petras	Rine	ggf.	D. R.	330	K.
M.				338	Pilgram	Amelie Marie	ev.	D. R.	338	M.
Plominski	Heinrich Friedrich	kath.	D. R.	353	F.				353	P
J.				360	Pietra	Elfriede Elise Anna	ev.	D. R.	360	J.
Petrushke	Carl Richard	ggf.	D. R.	363	S.				363	P
K.				379	Pausin	Gisela	ev.	D. R.	379	K.
Prohse	Johann Ferdinand	kath.	D. R.	389	K.				389	P
Graf von Pfeil	Alexander Friedrich	ev.	D. R.	390	K.				390	G
K.				400	Pietruschinski	Maria	kath.	D. R.	400	K.
Plöger	Karl Heinrich Wilhelm	ev.	D. R.	419	M.				419	P
Pohl	Orwin Emil Heinrich	ggf.	D. R.	421	B.				421	P
G.				441	Maditt	Minna Liese-Luthe	ev.	D. R.	441	G.
E.				445	Philipp	Martha Viktoria Wilhelmine	ev.	D. R.	445	E.
Marloh	Heinz Hans	ev.	D. R.	458	J.				458	M
Proh	Marthebal	ev.	D. R.	468	J.				468	P
B.				480	Pröger	Maria	ev.	D. R.	480	B.
Panik	Ferdinand Kostislav	kath.	Slowak. kath.	481	K.				481	P
W.				485	R. geborene Pöschke	Maria Anna	ggf.	D. R.	485	W.

Des Ehemannes					Der Ehefrau				
Familienname	Vorname	Rel.	Staatsan- gehörig- keit	Fam.- Buch Nr.	früherer Familienname	Vorname	Rel.	Staatsan- gehörig- keit	Fam.- Buch Nr.
63	Pelt	Georg	kath.	Hroa- Lien	Em 494	L.			494
75	Paul	Gerhard van Kael	ev.	D. R.	557	geb.			557
79	Flath	Louise Friedrich	ev.	D. R.	587	W.			587
84	Pelkoff	Wassil Znanoff	orth.	Bul. Serien	598	L.	Petkora jetzt Kangas NE Jaenke		598
99	Poljakowa	jetzt r. Maria Scheidt	orth.	D. R.	602	L.	Russ. Frau Kischbader		602
01	W.				615	Trethaler	Barla Jozefa	ev. D. R.	615
07	Peters	Karl Ludolph	gg.	D. R.	616	W.			616
08	Leper	Göring Ludolph	M.	S. R.	621	Th.			621
21	W.				649	Porn	Yunfia Maria Rita	S. R.	649
24	Pracke	Hanus Joachim Bisouymis	kath.	D. R.	Em 672	W.		Em.	672
26	W.				696	Sarenalot	v. Lot. geb. Sidonie Lepichingard	ev. D. R.	696
30	W.				700	Poenzen	Anila	ev. D. R.	700
38	W.				728	Tip	Zugehörig Hause Bargarette	gg. D. R.	728
53	Sarellityki	Gerhard Joachim	ev.	D. R.	741	W.			741
60									
63									
79									
89									
90									
00									
19									
21									
41									
45									
58									
68									
80									
84									
85									

Register-Nr.	Des Ehemannes				Der Ehefrau					
	Familienname	Vorname	Rel.	Staatsangehörigkeit	Register-Nr.	früherer Familienname	Vorname	Rel.	Staatsangehörigkeit	Register-Nr.
D.					9	^{geb.} Radrom F.	Hildegard			9
H.					13	Resel	Maria Lotte	ggf.	D. R.	13
S.					15	Reinmann	Gertrud Marie	kath.	D. R.	15
Recknagel	Rudolf Josef	stübner	kath.	D. R.	27	O.			<u>Em.</u>	27
Roth	Richard	Hans	ggf.	D. R.	51	St. + Loh.				51
Sch.					65	Rohrman	Gertrud Bernh. Wilhelmine	ev.	D. R.	65
H.					76	Ravruch	Eva. Marie	ev.	D. R.	76
Richter	Paul Bernhard	Arnd	ev.	D. R.	82	G.				82
B.					119	Rettler	Katharina Clara	kath.	D. R.	119
d.					147	Rauch	Maria Luise	ev.	D. R.	147
Profzler	Karl	Fritz	ggf.	D. R.	165	W.				165
K.					<u>Em.</u> 167	Reimer ^{L. geb.}	Kathe Luise Elvira	ev.	D. R.	167
Rottgardt	Karl Heinrich	Klaus	ev.	D. R.	170	L.				170
Renker	Hans	Klaus	ev.	D. R.	176	P.				176
S.					<u>Em.</u> 184	Richter	Elsbeth	ev.	D. R.	184
Rodenberg	Karl Heinrich	Wilhelm Paul	ggf.	D. R.	203	Ritzhaupt	Frieda Bertha	ev.	D. R.	203
Reinhardt	Fedor	Meyer	ev.	D. R.	209	F.				209
Rikleben	Fritz		ev.	D. R.	211	L. + W.				211
Reinmann	Karl	Friedrich	glauh. ev.	D. R.	214	Richter	Maria Helene Klara Katharina	ev.	D. R.	214
graf von Rothenburg	Friedrich	Wilhelm	kath.	D. R.	227	N.				227
Rajewski <u>Em.</u>	Klaus	Martin	ev.	D. R.	229	Rinka <u>Em.</u>	Ruth Lilli Ines	ev.	D. R.	229
B.					231	Rauchhaus ^{F. geb.}	Gertrud Marie Emma	ev.	D. R.	231
F.					233	Radzkowski	Vera Emma	ev.	D. R.	233
H.					235	Richter	Gertrude Ruth Else	ev.	D. R.	235
Raupach	Karl Wilhelm	Kunst Gerhard	ggf.	D. R.	256	P.				256
S.					<u>Em.</u> 258	Piedel	Bertha Joha	ev.	D. R.	258
Ringge	Erwin	Wilhelm	ev.	D. R.	259	G.				259
Rogge	Wilhelm Louis	Mose Emil Hugo	ggf.	D. R.	268	W.				268
Rolf	Heinrich		ggf.	D. R.	274	K.				274

Des Ehemannes					Der Ehefrau				
Familienname	Vorname	Rel.	Staatsangehörigkeit	Register-Nr.	früherer Familienname	Vorname	Rel.	Staatsangehörigkeit	Register-Nr.
B.				288	Roth ^{geb. E.}	Maria Margarete Dora Lotti Mathilde	ev.	D. R.	288
B.				292	Riedel	Ingeborg Irene Therese Agnes	ev.	D. R.	292
Reidenbach	Gottfried Adolf	ev.	D. R.	294	B.				294
H.				302	Rosenkrantz	Inge Margarete	ev.	D. R.	302
B.				310	Raupf	Elise Bettina	geg.	D. R.	310
H.				312	Ritter ^{geb. G.}	Friederike Marie	ev.	D. R.	312
Rauch	Olle Klaus	ev.	D. R.	316	G.				316
P.				321	Rossmann	Dorothea Maria	kath.	D. R.	321
Rühnkorf	Gerhard Ernst Hermann	geg.	D. R.	337	Lt.				337
Rüter	Heinrich Wilhelm	ev.	D. R.	354a	H.				354
G.				372	Röding	Elise Anna	ev.	D. R.	372
Reine	Kaus Herbert Klaus	ev.	D. R.	395	W.				395
L.				402	Rossulek	Pauline Anna	geg.	D. R.	402
H.				411	Redmann	Margarete Paula Emma	ev.	D. R.	411
W.				414	Riemann	Jorda Charlotte Meta	ev.	D. R.	414
L.				418	Rühl	Ameliese	ev.	D. R.	418
X.				425	Ritzman	Lore Johanna	ev.	D. R.	425
R.				426	Romanus	Elise Sophie Anna	ev.	D. R.	426
S.				435	geb. Reklies	Elise Jola Luise	geg.	D. R.	435
Rhesa	Wilhelm Hanna Adolfitz	geg.	D. R.	440	Z.				440
Fichter	Arthur Richard	geg.	D. R.	450	B+H.				450
Rau	Gotthard Johann Paul	ev.	D. R.	455	W.				455
Reyrod	Horst Georg Friedrich	ev.	D. R.	463	B.				463
J. F.				465	Rathke	Hierelottz Bertha Paula Margarete	geg.	D. R.	465
H.				475	H. geb. Rothgänger	Elisabeth Dorothea Stephanie	ev.	D. R.	475
B. m. d. Eheschl.				479	Rossmann	Maria Julia	kath.	D. R.	479
Post	Maxim Alfred	ev.	D. R.	482	U.				482
W.				485	Radtke ^{geb. G.}	Maria Anna	ev.	D. R.	485
Lch.				500	geb. genannt Richter	Luise Emma	ev.	D. R.	500

Register-Nr.	Des Ehemannes					Der Ehefrau				
	Familienname	Vorname	Rel.	Staatsan- gehörig- keit	Fam- Buch Nr.	früherer Familienname	Vorname	Rel.	Staatsan- gehörig- keit	Fam- Buch Nr.
88	Freiherr von Reitzenstein	Ernst Alexan- der Friedrich Wilhelm	ev.	D. R.	510	eb.				510
92	W.				520	Rabe Joh. L.	Christa Annemarie	ev.	D. R.	527 528
99	Pink	Paul -Wilhelm	kath.	D. R.	526	F.				526
02	Reichardt	Wolfgang	zgl.	D. R.	546	H.				546
10	Reher	Werner	zgl.	D. R.	553	V. geb. F.				553
12	F.				558	Keder	W. geb. Charlotte Bartha Marie	ev.	D. R.	558
16	H.				560	Filler geb. F.	Lina Katharina	ev.	D. R.	560
21	Rosshirt	Kurt Hermann Julius Paul	kath.	D. R.	565	F.				565
33	H.				579	Remus geb. G.	Bartha Anna	ev.	D. R.	579
35	Loh.				589	Reichstein	Lina Emma	ev.	Haarhof	589
37	Rücker	Gustav Willi Paul	ev.	D. R.	590	H.				590
39	G.				593	Richter	A. geb. Elre Marie	ev.	D. R.	593
02	F.				608	Randert	Beleuc Lina Maria	kath.	D. R.	608
	H.				612	Rose	Bildhard Barzacke	adv.	D. R.	612
14	Rehberg	Hans Geminif	ev.	D. R.	619	Lh.				619
18	Reimer	Ernst	ev.	" "	628	H.				628
5	H.				640	Rose	Anna Lea Kurt	ev.	D. R.	640
6	Lr.				647	Rupp	Maria	ev.	" "	647
55	Lh. - L.				650	Rammelt	Emilia Gulja Wifala	ev.	" "	650
40	L.				654	Rein	Emma Rosa	"	" "	654
50	G.				652	Rehberg	Donis Lipaloff Julian	"	" "	652
55	Lh.				660	Riesch	Gabriel Marianna	"	" "	660
3	Raky	Karol Fufow	kath.	D. R.	669	L.				669
5	F.				680	Rader	Wolga Julie Emma	ev.	D. R.	680
5	Reider	Conrad Julius Paul	ev.	D. R.	682	von F.				682
70	H.				683	Reider	Gabriel Lina Charlotte	ev.	D. R.	683
82	G.				686	Roebke	Anna Lugenburg Friedrich	ev.	D. R.	686
48	Raabe	Wolff Wilhelm	ev.	D. R.	689	G.	martha K. H. Schulz			689
00	H.				708	Richter	Bartha Franziska	ev.	D. R.	708

Des Ehemannes					Der Ehefrau				
Familienname	Vorname	Rel.	Staatsan- gehörig- keit	Fam.- Buch Nr.	früherer Familienname	Vorname	Rel.	Staatsan- gehörig- keit	Fam.- Buch Nr.
J.	^{Gerhard}			719	Kypozinski	Ursula	Kath.	V.R.	719
Rosch	Friedrich Johannes	ev.	V.R.	720	F.			<u>Rem.</u>	720
Ritter	Lüdi Gustav	ev.	V.R.	729	H.				729
Rebs	Emil Benno ^{Louise}	ev.	V.R.	737	Sch.				737
Reinhart	Nichol Kolrat Wilhelm	ev.	V.R.	740	Reinhart	^{Agela} Johanna Toris	ev.	V.R.	740
Reich	Hans Joachim Julia	ev.	V.R.	749	^{Julia} Sch.				749
Reichardt	Hans Erika	ev.	V.R.	750	Sch.			<u>Em.</u>	750
M.				391/44	Raab	Margarete	ev.	V.R.	391/44

m.
r.

Des Ehemannes

Der Ehefrau

	Familienname	Vorname	Rel.	Staatsan- gehörig- keit	Register- Nr.	früherer Familienname	Vorname	Rel.	Staatsan- gehörig- keit	Register- Nr.
19	Sonntag	Walter Max Erich	ev.	D. R.	7	Lch.				7
0	Sedlag	Fritz Georg	ggf.	D. R.	15	R.				15
19	Lch.				19	Spletstößer	Barbara Anna Adelheid	ev.	D. R.	19
7	B.				29	K. g. Sonntag	Elfriede Augusta	ev.	D. R.	29
40	P.				32	Skowronch	Rosa Marie	kath.	D. R.	32
19	Sejdel	Fritz Christia	ev.	D. R.	59	L.				59
8	Spiering	Willy Arthur Robert	ev.	D. R.	77	J.				77
1/44	K.				84	Sonnenwald	Gertrude Margarete	ev.	D. R.	84
	Skowronk	Ludwig Johannes Gerhard	ggf.	D. R.	97	W.				97
	A.				99	Seeber	St. g. Friede Martha	ev.	D. R.	99
	Sellinger	Fritz	ev.	D. R.	114	H.				114
	Seiler	Harry Otto August	ggf.	D. R.	137	D. + J.				137
	Sasinger	Gerhard Max Faur	ggf.	D. R.	166	D.				166
	Sandl	Gustav Willi	ev.	D. R.	184	R.				184
	Silling	Kellert Max Ernst Otto	ggf.	D. R.	196	A.				196
	Lch.				197	Servaes	E. g. Hilse Christine Bertha Kubalick Edith Carla Elisabeth	ev.	D. R.	197
	P.				220	Sille		ev.	D. R.	220
	Sonnenrey	Herbert Berthold	glan- zeu- er	D. R.	237	J. + W.				237
	Selter	Kurt Heinrich	kath.	D. R.	239	J.				239
	H.				243	Seebohm	Annenmarie Dorothea	ev.	D. R.	243
	Szymanski	Friedrich Albert Otto	ggf.	D. R.	258	R.				258
	Sobotka	Johann Karl Ferdinand	kath.	D. R.	281	Lühr	Katje Marie Luise	ev.	D. R.	281
	Spiekermeier	Alfred Faur	kath.	D. R.	282	H.				282
	Siedler	Adolf Emil Fobal	ev.	D. R.	303	J.				303
	Sandt	Heinrich	kath.	D. R.	314	W.				314
	Sitzma	Johann Heinrich	ev.	Holland	315	H.				315
	H.				333	Spode	Edith Charlotte	ev.	D. R.	333
	W.				335	Skibbe	Gertrud	ggf.	D. R.	335
	Sundhoff	Diedrich	ggf.	D. R.	349	C.				349

Des Ehemannes

Der Ehefrau

Familienname	Vorname	Rel.	Staatsan- gehörig- keit	Fam.- Buch Nr.	früherer Familienname	Vorname	Rel.	Staatsan- gehörig- keit	Fam.- Buch Nr.
Sernke	Alfred	Ev.	D. R.	651	H.				651
H.			erm.	665	Spielberg	Margarete	Ev.	D. R.	665
B.				675	Leuf	Gertrud	Ev.	D. R.	675
Sernau	Wass-joachim Ludwig Paul	Ev.	D. R.	731	J.	Margarete			731
H.				733	Springer	Margot			733
F.				744	Gyriup	Klara Marie Jutta Friederiska	Ev.	D. R.	744

Des Ehemannes					Der Ehefrau				
Familienname	Vorname	Rel.	Staatsangehörigkeit	Register-Nr.	früherer Familienname	Vorname	Rel.	Staatsangehörigkeit	Register-Nr.
Schaffer	Willy Max Paul	ev.	D. R.	1	P.			<u>Ern.</u>	1
F.				4	Schulte-Mäter	Lotte	ev.	D. R.	4
J.				7	Schöpflein	Kunigunda	kath.	D. R.	7
L.				11	Schuffert	Margarete Elisabeth	ggf.	D. R.	11
B.				14	Schröder	Frida Elise	ev.	D. R.	14
Schmitt	Walter Karl Georg	ev.	D. R.	19	S.				19
D.				22	Schulz	Frida Anna Gerda	ev.	D. R.	22
Schwarz	Wolfgang Karl Wilhelm	ev.	D. R.	24	S.				24
Scholtyssek	Alfred Herk	ev.	D. R.	26	H.			<u>Ern.</u>	26
Schöts	Paul Gustav Max	ev.	D. R.	30	O.				30
Schlichting	Richard	ev.	D. R.	<u>Ern.</u> 33	Schwieger	Käthe Emma Anna Luise	ev.	D. R.	33
Schürmann	Gerhard Friedrich	ggf.	D. R.	45	J.			<u>Ern.</u>	45
R.				51	Schulz	St. gl. Helene Frida Klara	ev.	D. R.	51
Schmitt	Johannes d. v. d. v. Georg	kath.	D. R.	58	Schnell	Emma Marie Ursula	ev.	D. R.	58
B.				60	Scherck	P. gl. Katha Bauilla Lieschen	ev.	D. R.	60
Schmidt	Kennrich Wil- helm August	ev.	D. R.	65	R.				65
G.				81	Freiin von Schack auf Schönfeld	König Hilde Fra Betty Maria	ev.	D. R.	81
E.				86	Schulz	Flora Margarete	ev.	D. R.	86
Scheffel	Kerbert Martin	kath.	D. R.	95	D.			<u>Ern.</u>	95
Schreiber	Konrad Reinhold	ev.	D. R.	105	B.				105
Schmidt	Heinz Erich Ernst	ggf.	D. R.	112	L.				112
Schoenfeld	Wilhelm Georg Otto	ev.	<u>Ern.</u> D. R.	121	B.				121
v. B.				123	Freiin von Schuckmann	Auguste Johan- na Angelika	ev.	D. R.	123
P.				126	Scheidel	Ulrike Emma Theres Helene Wilhelmine	ev.	D. R.	126
Schaaf	Julius Jakob	ev.	D. R.	129	K.				129
C.				135	Schönberg	Rosemarie Emma Katharina Angene	ev.	D. R.	135
Scholz	Johann Hans Willi	ev.	D. R.	144	Schmitt	Margarete Elisabeth	ev.	D. R.	144
Schaumburg	Herk Gustav Ludwig	ev.	<u>Ern.</u> D. R.	160	F.				160
Schulz	Karl Erik	ev.	D. R.	177	W.				177
L.					Schiffbauer	Ruth Else	ev.	D. R.	410

Des Ehemannes					Der Ehefrau				
Familienname	Vorname	Rel.	Staatsan- gehörig- keit	Register- Nr.	früherer Familienname	Vorname	Rel.	Staatsan- gehörig- keit	Register- Nr.
B.				178	Lohülke	Jore Hedwig	kath.	D. R.	178
F.				183	Schönen	Christine	kath.	D. R.	183
L.				186	Schulz	Margard Emma Elsa	ev.	D. R.	186
Schneekreis	Peter	kath.	D. R.	197	E. + S.			<u>Em.</u>	197
W.				200	Schmidt	Maria	ev.	D. R.	200
Schultheis	Willi Karl Robert Werner	kath.	D. R.	201	H.				201
Schachtschneider	Gohard Christus	ev.	D. R.	<u>Em.</u> 210	B.				210
G.				224	Schaller	Kathe Adolphine Wilhelmine	ev.	D. R.	224
Schulze	Hans Otto	kath.	D. R.	226	H.			<u>Em.</u>	226
B.				247	Schneider	Elise Martha Hildegard	ev.	D. R.	247
Schulte	Frank	kath.	D. R.	253	F.				253
P.				254	Schreiber	Heidi Hubert	ev.	D. R.	254
P.				<u>Em.</u> 261	Lohön	Charlotte Elisabeth	kath.	D. R.	261
Schmeer	Heinz Ernst	ev.	D. R.	264	W.				264
Schwabe	Werner Karl Helmut	ev.	D. R.	267	W.				267
Schultz	Gustav Paul	ev.	D. R.	275	M. + P.				275
Lohorn	Karl	kath.	D. R.	280	F.				280
G.				297	Lohemel	Barbara Martha Eire	ev.	D. R.	297
W.				311	Schwidorsky	Martha Mathilde Frieda	ev.	D. R.	311
L.				318	Schröder	Elsbeth Gabriel	ev.	D. R.	318
G.				320	Schmidt	Milola Liesbeth	ev.	D. R.	320
Scheffler	Johannes Otto	ev.	D. R.	340	H. + H.				340
Schweiner	Korst Günther	geg.	D. R.	347	H.				347
Schaffrath	Carl Otto	ev.	<u>Em.</u> D. R.	357	H. + H.				357
Schulz	Rudi Fritz	ev.	D. R.	362	Schiewer	Ameliese Mar- garete Charlotte	ev.	D. R.	362
M.				380	Schumacher	Helene Marie Gretine	ev.	D. R.	380
Scheer	Willi Otto	ev.	D. R.	382	H.				382
B.				383	Schnoor	Ingeborg Katharina	ev.	D. R.	383
L.				386	Scharffenberg	Charlotte Anna	ev.	D. R.	386

Stand
Mat.

Des Ehemannes

Der Ehefrau

Familienname	Vorname	Rel.	Staatsan- gehörig- keit	Fam.- Buch Nr.	früherer Familienname	Vorname	Rel.	Staatsan- gehörig- keit	Fam.- Buch Nr.
H				392	Scholz	anali Johanna Ursula	ev.	D.R.	392
von Schack	Alasd Waldemar Oscar Maximilian Gisela Otto	ev.	D.R.	403	v. L.			Ev.	403
S.				406	Schvirk	Irungard Julie	ev.	D.R.	406
Schwarz	Otto Johannes	kath.	D.R.	408	B. + verft.			Ev.	408
Schüttel	Walter	ggf.	D.R.	412	ob.				412
Schwarzenau	Karl Theodor Albert	ev.	D.R.	413	B.				413
L.				416	Schemmman	anna Emma	ev.	D.R.	416
Schöpfer	Karl Konrad	ev.	D.R.	422	B.				422
Schulz	Hugo Richard Alfred	ev.	D.R.	427	B.				427
Scholl	Werner Friedrich	ev.	D.R.	435	G. + R.				435
Schödtelin	Fritz	ggf.	D.R.	446	J.				446
H.				448	Schmitt geb. St.	Edith Ruth	ev.	D.R.	448
Schneider	Robert Albert Ernst Günther	ev.	D.R.	474	Schäfer	Heldegard Gisela Gerda	ev.	D.R.	474
Schudrowitz	Edgar Otto	ev.	D.R.	470	ev.				470
H.				476	Schmitt	Anna Margaretha	ev.	D.R.	476
H.				489	Schirra	Gertrud Caroline	kath.	D.R.	489
S. v. Feschel				499	S. Schälcke	Margarete Marie Kildgard	ev.	D.R.	499
Schumacher	Walter Fritz	ev.	D.R.	500	Schäfer genannt	Lude Emma	ev.	D.R.	500
Schmidt	Heinrich Werner	ev.	D.R.	502	L.				502
H.				504	Schröder	Ingeborg Charlotta Emma	ev.	D.R.	504
Schröder	Klaus Paul Karl	ev.	D.R.	505	et.				505
Schormann	Heinrich	ev.		511	H.				511
Schneider	Paul Max	kath.		513	B. + J.				513
Wiegmann	Maria Aloy- sius Max	kath.	D.R.	532	Schultze	Willy Konrad Emma	ev.	D.R.	532
Schneider	Robert Hermann Hans	ev.	D.R.	533	Schumann	Ingeborg Kildotte	ev.	D.R.	533
Schöpfer	Wigbert Karl	ev.	D.R.	535	H.				535
G.				519	Scholz	Margaretha Elisabeth	kath.	D.R.	519
Schneider	Paul Wilhelm	ev.	D.R.	550	L.				550
v. Schwaneffligel	Selig Siegward Friedrich	ev.	D.R.	552	Schmidt	Geroldea Elisabeth Anna	ev.	D.R.	552

Des Ehemannes					Der Ehefrau				
Familienname	Vorname	Rel.	Staatsan- gehörig- keit	Fam.- Buch Nr.	früherer Familienname	Vorname	Rel.	Staatsan- gehörig- keit	Fam.- Buch Nr.
J.				557	Schmidt	Jorda Berta	ev.	D. R.	557
G.				563	Schilling	Lina Marie Katharina Willibunde	ev.	D. R.	563
G.				564	Schüttgen	Oliver Beda	ev.	D. R.	564
Schmidt	Ernst	ev.	D. R.	571	L.				571
Schröder	Wilhelm Friedrich	ev.	D. R.	573	H.				573
Schmidt	Karl Gustav Bernmann	ev.	D. R.	589	L. geb. R.				589
F.				591	Schireck	Lina Maria	ev.	D. R.	591
L.				596	Schüttge	Lina Henriette Paula	ev.	D. R.	596
Schulz	Friedrich Karl Julius Wilhelm	gg.	D. R.	603	H.				603
Schüttge	August Bernmann Paul Kreyer	ev.	D. R.	605	D.			lem.	605
Schiffenbauer	Friedrich Johann Keller	ev.	D. R.	614	F.				614
R.				619	Schob	Anna	gg.	D. R.	619
H.				624	Schlichting gg.	Olava Gutwin	gg.	"	624
F.			lem.	643	Schlichting Katharina	Ursula Anna Margarete	"	"	643
H.				645	Schütz	Christine Maria Augustina	ev.	"	645
Schmitz-Lieg	Haltm	ev.	D. R.	650	R.				650
Mo.				656	Schneider gg.	Ursula Maria Johanna	ev.	D. R.	656
Schneinfurth	Karl Friedrich Franz Otto	ev.	D. R.	660	R.				660
Schmäderte	Otto Franz	"	"	663	F.				663
H.				666	Schmidt	Margarete Lina Elisabeth	ev.	D. R.	666
Schaltz	Walter Bernmann Friedrich Klaus	gg.	D. R.	681	L.				681
H.				685	Schubert	Christine Alfrieda Marie	ev.	D. R.	685
F.			lem.	694	Schmidt	Katharina Klara	ev.	D. R.	694
H.				696	von Schell	geb. Sidonie S. Sophie, Auguste	ev.	D. R.	696
Schüler	Friedrich Karl Berbert	gg.	D. R.	697	H.				697
Schwahn	Kurf Richard	ev.	D. R.	698	L.				698
A.				705	Schüren	Else Johanna	kath.	D. R.	705
H.				712	Schweimer gg.	Karla Frieda Emma	ev.	D. R.	712
H.				718	Schulz	Anna Marie	ev.	D. R.	718
F.			lem.	723	Schüttge	Fäuline Lina Marie Regina	ev.	D. R.	723

Des Ehemannes

Der Ehefrau

Familienname	Vorname	Rel.	Staatsan- gehörig- keit	Fam.- Buch Nr.	früherer Familienname	Vorname	Rel.	Staatsan- gehörig- keit	Fam.- Buch Nr.
F.				725	Schulz	Luise Karla Margarete	ev.	D. R.	725
J.				727	Schöller	Alma	ev.	D. R.	727
T.				730	Schönfeld	Johanna Luise	ev.	D. R.	730
R.				737	Schulz	Else Margarete Dunna	ev.	D. R.	737
H.				739	Schreck	Margarete Marie Gisela	ev.	D. R.	739
R.	mulat. Eheschl. →			740	Schäminow	Johanna Marie	ev.	D. R.	740
H.			ern.	747	Schmidt	Olve Kalla Marie	ev.	D. R.	747
H.			ern.	748	Schmidt	Helene Wilhelmine	ev.	D. R.	748
R.				750	Schwieger	Barbara Christa Maria	ev.	D. R.	750

Des Ehemannes					Der Ehefrau				
Familienname	Vorname	Rel.	Staatsan- gehörig- keit	Register- Nr.	früherer Familienname	Vorname	Rel.	Staatsan- gehörig- keit	Register- Nr.
Steck	Frau Kaver	ggf.	D. R.	9	R. + F.				9
Freiherr von Stenglin	Karl Decker Gerd	ev.	D. R.	20	v. W.				20
Steinberg	Herbert	ggf.	D. R.	31	^{gg. ev.} Steinberg	Hildegard	ev.	D. R.	31
V.				37	Steinke	^{ev. Friede} Hildegard	ev.	D. R.	37
R.				51	Holze ^{gg. ev.}	Helene Friede Klara	ev.	D. R.	51
Stephan	Friedrich Krusel	ev.	D. R.	57	L. + G.				57
W.				85	Stapenhorst	Giula Coecilie Marie Emma Marie	ev.	D. R.	85
Stapel	Karl Robert Kerumann	ev.	D. R.	99	Stapel ^{gg. ev.}	Hilde Martha	ev.	D. R.	99
F.				104	Stiehl	^{ev.} Ruth Ursula	ev.	D. R.	104
L.				125	Stirn	Marie Hedwig	kath.	D. R.	125
Stoeker	Heinrich Dietrich	ev.	D. R.	148	B.				148
B.				150	Strauch ^{gg. ev.}	Godta Elza Karl	ev.	D. R.	150
Strove	Walter Barthold Kerumann	ev.	D. R.	181	L. + G.				181
Sch.				201	Steinwachs	Augustina Theresia Emma	kath.	D. R.	201
H.				248	Steinborn	Falga Luise Antonie Friede	ev.	D. R.	248
Stege	Wilhelm	ev.	D. R.	272	B.				272
B.				289	Strasdas	Erduwe	ev.	D. R.	289
V.				295	Stärkenbach	Dorothea Helga	ev.	D. R.	295
R.				337	Stiepling	Edith Erika	ev.	D. R.	337
Liebler	Karl	kath.	D. R.	348	CP.				348
X.				351	Stetskamp	Anna Elisabeth Margarete	ev.	D. R.	351
Steck	Karl Gerhard	ev.	D. R.	355	von Strijk	Elsie	ev.	D. R.	355
W.				364	^{gg. ev.} Stephan	Johanna Inna	ev.	D. R.	364
L.				394	Stach	Erika - Hedwig	ev.	D. R.	394
H.				398	Stief	Marianne Agnes Cecilia	kath.	D. R.	398
G.				415	Steffens ^{gg. ev.}	Wilhelmine Anna Gertrud	ggf.	D. R.	415
H.				434	Steinbacher	Hildegard Emma Hedwig	ev.	D. R.	434
B.				448	Sch. geb. Strien	Luise Pruth	ev.	D. R.	448
M.				475	Stienke geb. R.	Elisabeth Bertha	ev.	D. R.	475

Des Ehemannes					Der Ehefrau				
Familienname	Vorname	Rel.	Staatsan- gehörig- keit	Register- Nr.	früherer Familienname	Vorname	Rel.	Staatsan- gehörig- keit	Register- Nr.
Styra	Koral -werner	ev.	D. R.	496	B.				496
E.				514	Stahlschmidt	Paula Barilec	kath.	D. R.	514
Hünner	Friedrich Wilhelm, Günter	zgl.	D. R.	539	W. geb. B.				539
Hübe	Karl Wilhelm	ev.	D. R.	543	B.				543
Hr.				629	Storch	Martha	Hoff.	D. R.	629
Herber	Otto Hermann	ev.	D. R.	642	S.				642
Hann	Ernst-Jungfer	ev.	D. R.	645	H.				645
H.				656	Wyschke geb.	Antonia Maria Janotta	ev.	D. R.	656
Hrnad	Gehunt Karl	zgl.	D. R.	657	Syrader				657
H.			(Ehegardiolen)	664	Stark	Elfi Julie	ev.	D. R.	664
Hw.				681	Skiler	Stela Laura Johanna	ev.	D. R.	681
H.				709	Steinbrückner	Anna Marie	ev.	D. R.	709
Storch	Christiane Paul	zgl.	D. R.	733	Sf.				733
Stohmann	Rudolf (unvollständig)	ev.	"	391/44	S.				391/44

Des Ehemannes					Der Ehefrau				
Familienname	Vorname	Rel.	Staatsan- gehörigkeit	Register- Nr.	früherer Familienname	Vorname	Rel.	Staatsan- gehörigkeit	Register- Nr.
Tönnis	Alfred	ev.	<u>Em.</u> D. R.	39	L. + L.				39
H.				78	Texator	Anna Marie Gerhard	ev.	D. R.	78
B.				<u>Em.</u> 98	Turner	Friedrich Lotte Ada	ev.	D. R.	98
Tischer	Arthur	kath.	D. R.	141	F.			<u>Em.</u>	141
St.				143	Frippler	Luisa	ev.	D. R.	143
Paatz	Fernand Willy	ev.	D. R.	157	W.			<u>Em.</u>	157
Loh.				160	Treppmacher	Margarete Johanna Helga	ev.	D. R.	160
Tatschke	Otto Paul	ev.	D. R.	174	B. + F.				174
Tausch	Wilhelm	kath.	D. R.	183	Loh.				183
Titius	Alfred August Georg	ev.	D. R.	195	J.				195
L.				199	Thomas	Martha Emma	ev.	D. R.	199
P.				221	Thiele	Hildegard Martha	ev.	D. R.	221
B.				231	Träger	Gerhard Marie Emma	ev.	D. R.	231
L.				246	Thielen	Eva	ggf.	D. R.	246
Loh.				252	Tank	Richard Elisabeth	ev.	D. R.	252
H.				270	Tantz	Elisabeth	kath.	D. R.	270
Tietz	Gerhard Max	kath.	D. R.	277	B.				277
Tschipske	Horst Reinhold	ev.	D. R.	283	B.				283
Taubner	Friedrich Karl	ev.	D. R.	293	E.				293
Teschner	Günter Walter	kath.	D. R.	298	W.				298
W.				317	Traus	H. gg. Pauline Anna Helene	ev.	D. R.	317
Thimmeler	Hans Hugo Ernst	kath.	D. R.	365	St.				365
Trebesius	Karl Otto	ev.	D. R.	377	F.				377
Tiede	Hans Fritz	ggf.	D. R.	415	St. + W.				415
D.				460	Touerschmitt	Amelise Lotte	ev.	D. R.	460
R.				526	Trantwig	Adelheid Gertrud	kath.	D. R.	526
Trosch	Horst Fritz Erwin	ggf.	D. R.	538	L.				538
Thomas	Erwald Josef	ev.	D. R.	578	E.				578
Thielke	Otto Georg Max	ev.	D. R.	601	F. geb. L.				601

Des Ehemannes					Der Ehefrau				
Familienname	Vorname	Rel.	Staatsan- gehörig- keit	Register- Nr.	früherer Familienname	Vorname	Rel.	Staatsan- gehörig- keit	Register- Nr.
			<u>ern</u>	88	Ulbrich	Alexia Elisabeth	kath.	D.R.	88
	Paul Ernst Willy	ev.	D.R.	140	H.				140
	Mace	ggf.	<u>Schweiz</u>	354	F.				354 B
	Willa	kath.	D.R.	384	L.				384
	Birnich	ev.- man.	D.R.	457	B.				457
				482	Uhleudorf	Bata Wanda	ev.	D.R.	482
				501	Ulbrich	Gota Paula	ggf.	D.R.	501
				509	L.				<u>ern</u> 509
				586	Uppenkamp	Bildgaard Margarete Charlotte	ev.	D.R.	586
				658	Witz	Lindhoff Anna Gulmin	ev.	D.R.	658
	Willy Richard Witz	ev.	D.R.	702	H.				702

Des Ehemannes					Der Ehefrau				
Familienname	Vorname	Rel.	Staatsan- gehörig- keit	Register- Nr.	früherer Familienname	Vorname	Rel.	Staatsan- gehörig- keit	Register- Nr.
Vogt	Paul	ev.	D. R.	2	J. + W.				2
Vetter	Wilhelm Heinrich	ev.	D. R.	21	H.			<u>km.</u>	21
Vödisch	Karl Theodor Heinrich	ev.	<u>Em.</u> D. R.	37	St.				37
F.				43	Voche	Irngard Juliana Marie Klara	ev.	D. R.	43
M.				83	^{gh. B.} Volkmann	Charlotte	ev.	D. R.	83
Vandenberghe	Alfred Lynille	kath.	<u>Belgie.</u>	113	O.				113
Volger	Jürgen	ev.	D. R.	117	H.				117
L.				118	^{w. gh.} Unwerk	Frieda Irene Lina Henriette	ev.	D. R.	118
P.				134	Vogelbach	Hense Barbara Margaretha	ev.	D. R.	134
Verbruggen	Hendrik	<u>reform.</u> kath.	<u>Niederl.</u> <u>Land</u>	169	D.				169
Venhoff	Adolf	ev.	D. R.	192	F.				192
Vesper	Frau Josef	kath.	D. R.	217	B.				217
H.				240	Vogt	Bertha Hed- wig Luise	ev.	D. R.	240
Vietzke	Georg Wilhelm	zgl.	D. R.	295	St.				295
Vogt	August Otto Bernhard	ev.	D. R.	<u>Em.</u> 404	ob.			<u>Em.</u>	404
Vogel	Otto Heinrich	ev.	D. R.	438	M.				438
ob.				525	Vogel	Christiane Fda Emma	ev.	D. R.	525
Verberne	Hilf Heinrich Alfred	ev.	D. R.	530	L.				530
Veit	Günther Ewald Oskar	zgl.	D. R.	548	F.				548
R.				565	Veit	Anna Elisabeth Rosemarie	ev.	D. R.	565
Ol.				633	Voigt	Emma	" "	" "	633
Volkmar	Nikola	<u>ev.</u> kath.	<u>Türkei</u>	721	L.				721
W.				738	Volland	Rosemarie Luise	ev.	D. R.	738

Des Ehemannes					Der Ehefrau				
Familiennamen	Vorname	Rel.	Staatsan- gehörigkeit	Register- Nr.	früherer Familiennamen	Vorname	Rel.	Staatsan- gehörigkeit	Register- Nr.
V.				2	Woidt	Luisa Anna Martha	ev.	D. R.	2
Weinzierl	Josef	ggf.	D. R.	6	H.				6
B.				10	Wald	Anna	kath.	D. R.	10
P.				16	Wolter	Maria Margarethe	apst. abst.	D. R.	16
v. St.				20	von Wilen	Katharina Maria	ev.	D. R.	20
J.				23	Wilhelmi	Christa	ev.	D. R.	23
Wetter	Werner Kernmann	ev.	D. R.	38	H.				38
P.				42	Weber	Gerda Ilse Fugeborg	ev.	D. R.	42
Wollesen	Willy Fennis Christian	ggf.	D. R.	56	H.				56
Wruck	Hugo Ernst Walter	ev.	D. R.	66	H.				66
Wilhelm	Friedrich Hermann Kurtus Albert Alexandrus	ev.	D. R.	85	H.				85
Winkler	Otto Paul	ggf.	D. R.	90	Wittenhagen	Edith Emma Auguste	ev.	D. R.	90
Woithe	Rudi Keiser	ggf.	D. R.	92	H.				92
H.				94	Wagner	Gerhard Friede- rich Juliane	ev.	D. R.	94
L.				97	Weber	Maria Liese-Lott	ev.	D. R.	97
L.				100	Wiesand	Erna Frieda	ev.	D. R.	100
Wessel	Alase	ggf.	D. R.	107	Wetzel	Emmelise Katharina	ev.	D. R.	107
Wagner	Franz	ggf.	D. R.	111	eb.				111
L.				118	Winkelmann	Frieda Ernestine Kerulle	ev.	D. R.	118
M.				131	Weichbrodt	Kanna Lou- ise Emilie	ev.	D. R.	131
N.				136	Weifs	Gerhard Marie	kath.	D. R.	136
Weber	Otto Alfred	ev.	D. R.	145	G.				145
Wagner	Karl Albert Julius	ev.	D. R.	153	eb.				153
F.				157	Winkler	Anna Martha	ev.	D. R.	157
Walter	Karl Emil Kernmann Carl	ggf.	D. R.	159	B. + J.				159
R.				165	Wille	Fugeborg	ggf.	D. R.	165
Sch.				177	Weber	Ursula Erika	ev.	D. R.	177
SP.				185	Wilmsen	Elga Ilse	ev.	D. R.	185
H.				193	Wojciechowski	Edith Frieda Kedborg	ev.	D. R.	193

Des Ehemannes					Der Ehefrau				
Familienname	Vorname	Rel.	Staatsan- gehörigkeit	Register- Nr.	früherer Familienname	Vorname	Rel.	Staatsan- gehörigkeit	Register- Nr.
E.			<u>Em.</u>	199	Wejner	Elisabeth	kath.	D.R.	199
Wiesnack	Karl Wilhelm Fritz	ev.	D.R.	200	Loh.				200
R.				211	Welland ^{H. gl.}	Berta Luise Mina	ev.	D.R.	211
Wilde	Hans Gustav Wilhelm	ev.	D.R.	212	Wünsch ^{B. gl.}	Vera	ev.	D.R.	212
B.				218	Werblinski	Petrohella	kath.	D.R.	218
H.				232	Weise	Friedgard Elisbeth Theres	geg.	D.R.	232
S.				234	Walter ^{F. gl.}	Sophie Charlotte Elguer	geg. ev.	D.R.	234
Wagner	Robert	kath.	D.R.	255	D.				255
Wünsch	Paul Werner	ev.	D.R.	262	D.				262
Loh.				264	Mehmeier	Berta Wilhelmine	ev.	D.R.	264
Loh.				267	Weiß	Maria Helene Hildegard	ev.	D.R.	267
R.				268	Wendt	Jda Marie Luise	ev.	D.R.	268
F.				273	Wuthe ^{gl. F.}	Marie Frieda	ev.	D.R.	273
Weber	Karl Robert	kath.	D.R.	278	B.				278
Wolter	Fritz Frachin	glan. ev.	D.R.	279	P.				279
D.				290	Weller	Ertha Käthe	ev.	D.R.	290
G.				291	Wachsmuth	Charlotte Eli. Sabine Johnd	ev.	D.R.	291
J.				298	Wulst	Martha	kath.	D.R.	298
Wölms	Paul	geg.	D.R.	311	Loh. + E.				311
S.				314	Wilhelm	Sabine Georgine	geg.	D.R.	314
Wolter	Ernst Hugo Edmund	ev.	D.R.	317	H. + F.				317
Willaschek	Helmut Wili Richard	kath.	D.R.	325	D.				325
P.				326	Wirth	Anna Margareta Stephanie	ev.	D.R.	326
B.				328	Weddige	Christel Helene Elisabeth	kath.	D.R.	328
F.			<u>Em.</u>	332	Werner	Hildegard Gerda Liera	ev.	D.R.	332
Weber	Ludwig	geg.	D.R.	335	S.				335
Wieschowski	Edward Felice Ludwig	kath.	D.R.	342	P.				342
Weber	Erster Heinz Bodo	kath.	D.R.	344	H.				344
B.				345	H. geg. Nifalkium	Lisbeth Johnd	ev.	D.R.	345

Des Ehemannes					Der Ehefrau				
Familienname	Vorname	Rel.	Staatsan- gehörig- keit	Register- Nr.	früherer Familienname	Vorname	Rel.	Staatsan- gehörig- keit	Register- Nr.
F.				273	Wunthe	Charie Frieda			273
G.				346	Wiese	Stoltheit Frieda Katharina			346
Wegener	Gustav Wilhelm Ernst	ev.	D. R.	350	P. + H.				350
Winter	Heinrich Friedrich Wilhelm	ev.	D. R.	359	F.				359
Wolfram	Georg Paul Gustav	ggf.	D. R.	364	Wolfram ^{geb. St.}	Johanna Anna			364
B.				371	Woebo	Fugeborg Ligeinde			371
Wendland	Geinther Simon Helmut	ev.	D. R.	381	H.				381
H.				387	alt. geborene Wirsing	Helene			387
Mb.				401	Wilde	Else Margarete Gertrud			401
F.				415	alt. geborene Werricke	Wilhelmine Anna Gertrud			415
Wittlief	Richard August	ev.	D. R.	439	G.				439
R.				450	Walf	Martha Charlotte Gertrud			450
R.				455	Walter	Gertrud Martha Anna			455
Walter	Emil	ev.	D. R.	473	H.				473
Wölfig	Friedrich Wilhelm	ev.	D. R.	478	H.				478
Wahman	Gerhard Otto Alexander	ev.	D. R.	469	D.				469
Wussow	Richard Her- mann August	ev.	D. R.	485	R. + P.				485
Weinert	Ernst Bernd Eurt	ggf.	D. R.	491	G. + Mb.				491
W.				493	Wiesner	Stephanie Johanna Augusta			493
Wendt	Rudolf Fritz Theodor	ggf.	D. R.	517	G.				517
Freiherr von Werthern	Hans-Georg Erich	ev.	D. R.	521	R. + L.				521
L. Wulke	Ehevoll.			522	Will	Amelise			522
H.				523	Wilius	Margot Johanna			523
L. Kipmann	Marie Auguste Math	kath.	D. R.	532	Wilmann	Selma Marie Emma			532
G.				539	Winter geb. W.	Johanna, Mathilde Margarete, Maria			539
Weber	Karl Waffer	ev.	D. R.	540	H.				540
Wille	Franz, Erich	kath.	D. R.	541	Wedler	Marie Emma, Olli			541
Wambier	Paul	kath.	D. R.	545	W.				545
F.				558	Wülken geb. R.	Charlotte Bartha Luise			558

Des Ehemannes					Der Ehefrau				
Familiennamen	Vorname	Rel.	Staatsan- gehörig- keit	Register- Nr.	früherer Familiennamen	Vorname	Rel.	Staatsan- gehörig- keit	Register- Nr.
Sch.				573	Kaquer	Selma Partha	ev.	D. R.	573
H.				577	Körntke	Sofie geb. Siffert	ev.	D. R.	577
Kruselowski	Karl	kath.	D. R.	583	L.			<u>ern.</u>	583
J.				587	Kreuzel	Elsa Partha	ev.	D. R.	587
Kaquer	Johann	ev.	D. R.	591	Sch.				591
Sch.	Gertard			603	Kith	Heinke Paria	ev.	D. R.	603
Weiß	Nedor Julius	ev.	D. R.	607	H.	Sitt Elisabeth Charlotte			607
Weiß	Gnory Emil	ev.	" "	632	H.				632
Wien	Simon	"	"	655	H.				655
Wischowski	Simon	"	"	653	Wisting	Wifla Gilm Emma	ev.	D. R.	653
Wilhelm	Simon	"	"	659	M.				659
Wellwitz	Wellwitz	ev.	D. R.	673	Wiesner	geb. Partha Maria Anna	kath.	D. R.	673
Sch.				697	Wüstendick	Henke Hilse Auguste	ev.	D. R.	697
H.			<u>ern.</u>	699	Kaltz	Friederike Arika Bertha	ev.	D. R.	699
U.				702	Weinhard	Christa Hedwig	ev.	D. R.	702
J.				711	Willimzik	Käthe Gustav Johann	ev.	D. R.	711
H.				717	Wintgen	geb. Siffert Helene	ev.	D. R.	717
H.				736	Wörntke	Emma	ev.	D. R.	736
Weisenbach	Fritz	ev.	D. R.	745	H.				745

Des Ehemannes					Der Ehefrau				
Familiennamen	Vorname	Rel.	Staatsan- gehörig- keit	Register- Nr.	früherer Familiennamen	Vorname	Rel.	Staatsan- gehörig- keit	Register- Nr.
Zaddach	Ernst Willy Walter	ev.	D. R.	48	D.				48
Zschörner	albinus Walter	kath.	D. R.	125	St.				125
Zgoll	Wilhelm Friedrich	kath.	D. R.	146	H.				146
Ziegler	Konstantin Gottfried Christoph	ggl.	D. R.	149	J. + H.				149
Z.				167	Ziem ^{ggl. R.}	Math. Luise Christina	ev.	D. R.	167
Züge	Karl Friedrich Franz	ev.	D. R.	186	Loh.			ern.	186
Zahn	Gerhard Walter	ggl.	D. R.	318	Loh.				318
Z.				334	Zierold ^{ggl. R.}	Hildegard Mathilde Dorothea	ev.	D. R.	334
Z.				388	Zimmach	Wilhelmine Sieglinde	ev.	D. R.	388
Zincke	Georg Friedrich Rudolf	ggl.	D. R.	424	L.				424
Z.				440	Zweibüchner	Annaliese Henriette Kata	kath.	D. R.	440
Z.				506	Zoch	Anna	ev.	D. R.	506
Z.				509	Zunk	Gerhard Friedr. gard Anna	ev.	D. R.	509
Z.				520	R. geborene Zippel	Christa Annemarie	ev.	D. R.	527 520
Zeller	Konrad	ev.	D. R.	522	W. waldtr.	Eheschl.			522
Z.				530	Ziru	Kamelle	ev.	D. R.	530
Z.				595	Zoku	Erigille Helga	ev.	D. R.	595
Z.				617	Ziegeler	Gertraud Charlotte Emma	ev.	D. R.	617
Zabel	Friedrich Wilhelm Günther	ev.	D. R.	661	Z.				661
Ziegelmeier	Albert	kath.	D. R.	691	Zh.				691
Ziebarth	Klaus Johann	kath.	D. R.	694	Loh.			ern.	694
Ziebarth	Hans Ulrich Emil Bernhard			439	L				439

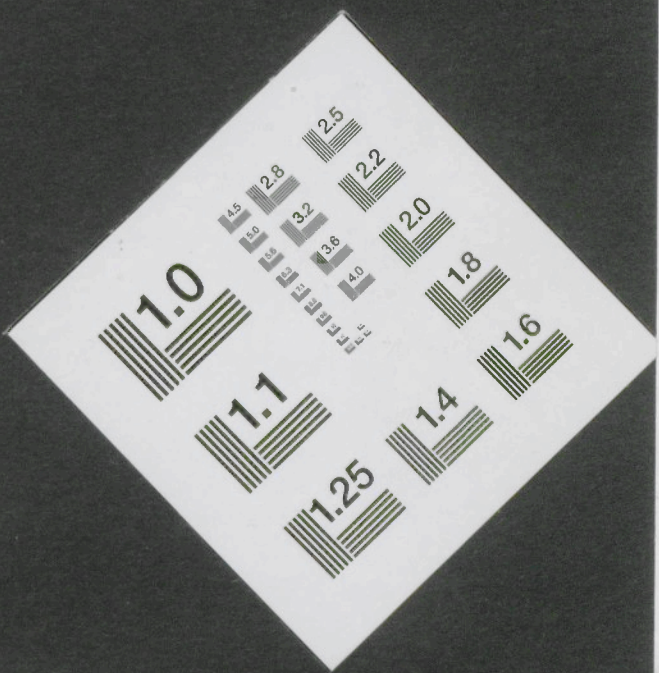
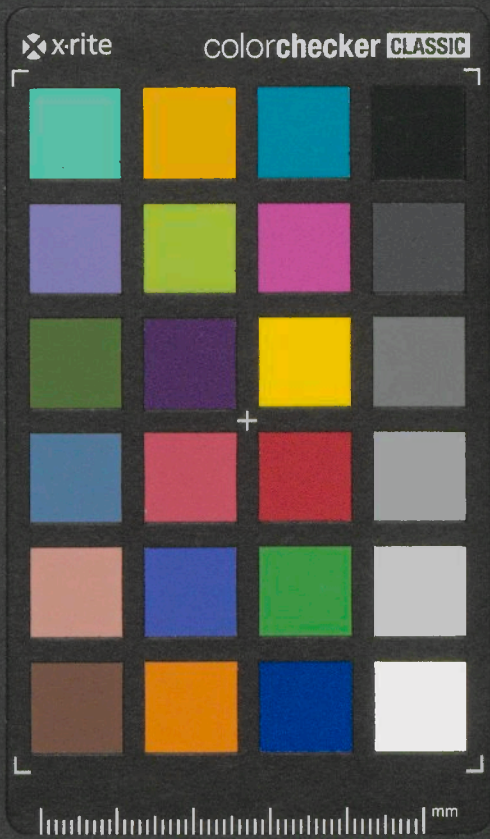

Ende