

**Landesarchiv Berlin**

**P Rep. 619**

**Standesamt –  
Oberschöneweide**

**Nr. 149**

**Namensverzeichnis**

**Geburtenregister**

**1874 - 1911**

**Von 1874 – 1898  
Oberschöneweide in  
Coepenick Forst  
Krs. Niederbarnim**



Des Kindes		Staats- ange- hörigkeit	Religion der Eltern bezw. un- ehelichen Mutter	Nr. des Registers	Bemerkungen
Familienname	Vornamen				
	<u>1876</u>				
Heß	Rudolph			4	
	<u>1888</u>				
Albrecht	Friedrich <u>Wilk.</u> <u>May</u>			2	
	<u>1891</u>				
Abramowski	Otto			16	
	<u>1894</u>				
Arendt	Herner <u>Wilk.</u>			7	
	<u>1896</u>				
Ahlert	Frieda <u>Anna</u> <u>Gunn</u>			56	
	<u>1897</u>				
Aronsohn	Gust <u>Albert</u>			8	
Albrecht	Franko <u>Wilk.</u> <u>Bertha</u>			23	
Arndt	ohne Vornamen			36	
Atermann	Friede <u>Hedwig</u> <u>Auguste</u>			38	
Appelt	<u>Otto</u> <u>August</u> <u>Friedrich</u>			53	
	<u>1898</u>				
Arndt	Magdalene <u>Mari</u> <u>Cathe.</u>			32	
	<u>1899</u>				
Arendt	Wilk. <u>Otto</u>			18	
Auerbach	<u>Anton</u>			57	
Arndt	<u>Otto</u> <u>Richard</u> <u>Martin</u>			80	
Ale	<u>Maria</u> <u>Elisabeth</u> <u>Gunn</u>			140	
	<u>1900</u>				
Arendt	<u>Otto</u>			17	
Agtha	<u>Anna</u> <u>französische</u> <u>Blanca</u>			116	
	<u>1901</u>				
Ale	<u>Georg</u> <u>Luit</u> <u>Willy</u>			59	
Arndt	<u>Margarethe</u> , <u>Bertha</u> <u>Rajuste</u>			226	

72

20



Des Kindes		Staats- ange- hörigkeit	Religion der Eltern bezw. un- ehelichen Mutter	Nr. des Registers	Bemerkungen
Familiennamen	Vornamen				
Altermann	Gulmiff <u>1902</u>			288	
Andree	Elow			23	
Albrecht	Wilhelm			34	
Agtha	Käthe August			101	
Andersoh	Wilhelm			348	
Arndt	Ludwig			378	
Adamski	Wilhelm <u>1903</u>			390	
Alisch	Leon			168	
Albrecht	Georg			187	
Algie	Paul			259	
Ahrens dorf	Paul <u>1904</u>			334	
Ambowicz jezt adoptierte	weibe Elfa			8	Vergl. Rindler
Albrecht	Paul			28	
Adamski	Elisabeth			229	
Adler	Johanna			251	
Albrecht	Käthe			266	
Ahl	Georg			346	
Anton	Luise			441	Vergl. Schelid
Antler	Minna			459	
Alischerowski	Marg <u>1905</u>			461	
Angst	Anna			116	
Albrecht	Mollie			139	
Arzt	Paul			196	
Andersoh	Walter			201	
Albrecht	Maria			407	



ngen

Des Kindes

Familienname	Vornamen	Staats- ange- hörigkeit	Religion der Eltern bezgl. un- ehelichen Mutter	Nr. des Registers	Bemerkungen
Agtha	Johanna <u>1906</u>			466	
Alte	Charlotta			7	
Adamuski	Grünberg			32	
Apelt	Elisabeth			99	
Adamczyk	Josia			138	
Andrzejak	Loren			151	
Auersch	Konstanze			152	
Andt	Karl			278	
August	Hilber			347	
Abraham	Käthe			368	
Assmann	Ludwig			375	
Agie	Ellen			472	
Alexander	Koppe <u>1907</u>			563	
Apelt	Charlotte			47	
Adamuski	Alfred			51	
Assmann	Johanna			65	
Albrecht	Karl			79	
Agtha	Margaretha			198	
Auris	Dorothea			225	
Altenkirsch	Anna			442	
Asst	Adolf			488	
Albrecht	Hilfelin			504	
Andorer	Elisabeth			509	Vergl. Schüler
Andersch	Ludwig			536	
Auersch	Adolf			631	
Augustin	Charlotte			652	

Rücksp

Schüler



Des Kindes		Staats- ange- hörigkeit	Religion der Eltern bezgl. un- ehelichen Mutter	Nr. des Registers	Bemerkungen
Familiename	Vornamen				
<u>1908</u>					
Andrzejak	Maximian			11	
Heidt	Jana			20	
Albrecht	Martin			175	
Arst	Kätharina			316	
Alsmann	Maxim			328	
Albrecht	Hilli			384	
Alkermann	Walter			392	
Alkermann	Galwitz			470	
Armbrecht	Rainold			612	
Antoniak	Johanna			658	
Albrecht	Luise			668	
<u>1909</u>					
Albrecht	Günther			130	
Andersch	Luise			189	
Asig	Luise			311	j. Dagg, j. Hoff
Arnowski	Gustav			333	" "
Altenkirch	Jelly			470	
Arnold	Luise			544	
Heidt	Mally			617	
<u>1910</u>					
Augustin	Jütz			40	
Andrzejak	Johann			92	
Arst	Luise			220	
Antoniak	Krist			286	
Alshewski	Otto			321	
Aras	Luise			477	Vergl. Köhler
Albrecht	Ignacy			538	Vergl. Hübele
Arnold	Krist			576	



ngen

Des Kindes

Familiennamen	Vornamen	Staats- ange- hörigkeit	Religion der Eltern bezw. un- ehelichen Mutter	Nr. des Registers	Bemerkungen
Aniel	Lucia			623	
	<u>1911</u>				
Adamski	Janka			47	
Arnold	Rudolf			70	
Arndt	Margaretha			103	
Helgrimm	Josa			116	
Anker	Martha			217	
Ast	Paul			260	
Adamski	Ludwig			295	
Adloff	Rint			381	
Adamski	Johann (Zwillinge)			430	
,	Hans			431	
Abraham	Ludwig			438	
Auras	Alfred			623	

Hoff

haller  
isbeile



Familienname	Des Kindes		Religion der Eltern bezw. unehelichen Mutter	Nr. des Registers	Bemerkungen
	Vornamen	Staatsangehörigkeit			
		<u>1874</u>			
Bodien	Carl Heinrich Albert			20	
Böttcher		<u>1875</u>			
Böttcher	Anna Aug. Pauline			3	
		<u>1876</u>			
v. Brandis	Georg Heinrich			33	
Bodien	Emilie Emma			82	
Budack	May Julius			8	
Bendt	Theodor Gotth. Milh.			14	
		<u>1877</u>			
Brüning	Carl Otto Paul			51	
		<u>1878</u>			
Böttcher	Mathilde Aug. Emma			39	
Bendt	Henriette Fried. Bertha			3	
Bodin	Carl Gustav			84	
Berwert	Wilhelm August Herr.			4	
		<u>1879</u>			
Berwert	Emilie Emma			3	
		<u>1880</u>			
Bodin	Gustav Adolph			72	
		<u>1882</u>			
Bauer	Elisabeth Theresia			10	
Bukowski	Anna 1885 Maria Emma			17	
Busch	Georg Wilhelm Paul			3	
Bernsee	May Friedrich Wilhelm			23	
		<u>1886</u>			
Boells	Lara Bertha Elise			7	
		<u>1887</u>			
Britz	Frieda Paulin August			19	

B



Des Kindes		Staats- ange- hörigkeit	Religion der Eltern bezw. un- ehelichen Mutter	Nr. des Registers	Bemerkungen
Familienname	Vornamen				
	<u>1888</u>				
Brüning	Karl Robert Paul			10	
Breitenstein	Karin Else Anna			22	
	<u>1889</u>				
Brüning	Erwald Georg Edmann			12	
	<u>1890</u>				
Becker	Frieda Else Rosalie			13	
Brüning	Rudolf Paul Robert			10	
	<u>1891</u>				
Becker	Gustav Adolf Berthold			14	
	<u>1892</u>				
Brüning	Emma Anna Bertha			6	
Becker	Martha Gertrud Jenny			8	
Brandt	Lina Klara Martha			20	
	<u>1893</u>				
Becker	Charlotte Marg. Reginer			8	
Bernstein	Frieda Martha Margar.			23	
	<u>1894</u>				
Becker	Milli Oskä Arthur			14	
Bartholome	Julius Otto Richard			41	
Behrend	Otto Friedrich			44	
	<u>1895</u>				
Behnke	Gotthold Heinrich			9	
Bernstein	Kernmann Willi Alfred			53	
Kögge	Bertha Frieda Marie			02	
	<u>1896</u>				
Buhl	Fritz Karl			8	
Buchwald	Brunh. Johanna Jenny			23	
Bock	Fritz Alex Martin			51	



Familiennamen	Des Kindes		Staats- ange- hörigkeit	Religion der Eltern bezw. un- ehelichen Mutter	Nr. des Registers	Bemerkungen
	Familiennamen	Vornamen				
	<u>1897</u>					
Grumm	Otto	Karl			9	
Bögge	Otto	Karl Friedrich			13	
Behnke	Johannis	Eduard			26	
Binert	Emma	Frieda			30	
Bernstein	Hermann	Willy Frick			33	
Bleschke	Klara	Luise			41	
Buwert	May	Fritz Hans			44	
Bismark	Walter	Robert			55	
Brauer	Fritz	Fritz Hellmuth			62	
Bartholome	Agnes	Frieda			68	
Blauk	Gertrud	Martha Else			69	
	<u>1898</u>					
Brumm	Else	Emma Anna			3	
Bredlow	Hans	Oskar			18	
Bast	Karl	Otto Heinrich			42	
Breining	Alfred				47	
Badke	Emma	Luise			57	
Bokmann	Caroline	Milhelmine			58	
Bauer	Carl	August Albert			81	
Butenhoff	Frieda	Martha			87	
Buehholz	Fritz	Alfred Paul			89	
Baege	Paul				90	
Bleschke	Karl	Willy			100	
Bergh	Elise	Magdalena			117	
	<u>1899</u>					
Bergenthum	Johann	Guisep August			6	
Briener	Elisabeth	Anna Emma			14	
Bisher	Luise	Olga			15	
Baege	Johanna	Guisep Luise			116	
Bleiber	Guisep	Paul			121	
Bonack	Emma	Luise Luise			126	
Bremdt	Katharina	Elisabeth			136	
Brüggemann	Albert	August <u>Jodereklärung</u>			141	
Berger	Luise	Luise Luise			151	
Boppow	Rosa				161	



Des Kindes		Staats- ange- hörigkeit	Religion der Eltern bezw. un- ehelichen Mutter	Nr. des Registers	Bemerkungen
Familiennamen	Vornamen				
Bismarck	Karl Rudolf Ernst			29	
Balzum	Joseph			35	
Balzum	Gomb			36	
Burghardt	Walter Alfred			44	
Belitz	Just Paul			47	
Bittner	Gomb Hermann			50	
Berg	Walter Alfred Arthur			85	
Borowiz	Mutter			89	
Baake	Justa Gustav			103	
Bauer	August Carl Hugo Johannes			109	
Blank	Anna Martha Anna			115	
1900					
Bast	Karl Rudolf			23	
Buehholz	Alfred Willy			29	
Budzan	Anna Hulde			36	
Braun	Martha Anna Lucia			42	
Bismarck	Marie Otto Walter			48	
Bartsch	Lina Luise Lucia			49	
Brihn	Philipp			54	
Beißert	Anton Martha Ida			100	
Baron	Anna Maria Blanca			102	
Bergner	Just			133	
Brodthager	Carl Otto Ernst			134	Vergl. Schiller
Broemme	Just			138	
Bzap	Anna Justa Maria			149	
Blank	Margaretha Anna Anna			171	
Bauer	Justus Just Leonard			179	
Bieber	Justus Justa Hulde			211	



Namen	Des Kindes		Staats- ange- hörigkeit	Religion der Eltern bezw. un- ehelichen Mutter	Nr. des Registers	Bemerkungen
	Familiennamen	Vornamen				
		<u>1901</u>				
Brumm	Karl Emil	Kunzold Julius			1	
Bötkow	Ludwig	Lord Hans			7	
Behrendt	Günther				24	
Basel	Jörg	Gawoy Hans			25	
Bethge	Antonia	Günther Galina			34	
Berg	Matthias	Otto			69	
Breunig	Margaretha				104	
Borchert	Carl	Lust			105	
Böhm	Adolf				121	
Bühler	Johanne				130	
Braun	Rudolf				134	
Bethge	Johanne				137	
Baegl	Augusta	Luise Hildegard			148	
Borowski	Johann				167	
Beringe	Albert				177	
Broemme	Rudolf				180	
Bermuske	Jörg				188	
Bijels	Adolf				190	
Baruett	Gustav				210	Vergl. Thierfeldt
Bötkow	Adolf				249	
Blomn	Oskar				263	
Brühl	Ernst				266	
Brandt	Ulla				268	
Botsch	Wilhelm				272	
Boerner	Ernst				309	
		<u>1902</u>				
Biesel	Ernst				1	
Blaurock	Alfred				3	



Des Kindes		Staats- ange- hörigkeit	Religion der Eltern bzw. un- ehelichen Mutter	Nr. des Registers	Bemerkungen
Familienname	Vornamen				
Bismarck	Robert			22	
Berger	Emil			47	
Brey	Antonius			54	
Birke	Karl			56	
Bienert	Otto			72	
Breyer	Fritz			78	
Bejer	Walter			83	
Burgschat	Luino			85	
Beckert	Wilhelm			95	
Belitz	Anna			106	
Becherer	Willi			119	
Blank	Galun			120	
Buntrock	Welf			137	
<del>Bittner</del> Büttner	Risland			148	Berichtigung
Bredemann	Paul			155	
Both	Krist			165	
Becker	Alfred			167	
Bothe	Fritz			175	
Basedow	Johannes			180	
Bretke	Wigo			186	
Bauer	Antonius			209	
Becker	Otto			222	
Bräutigam	Anna			225	
Bringe	Antonius			228	
Benesch	Krist			229	
Brumm	Alexander			234	
Belau	Lwin			253	
Beißert	Fritz			255	
Babenschneider	Galun			262	



Familienname	Des Kindes		Staats- ange- hörigkeit	Religion der Eltern bezw. un- ehelichen Mutter	Nr. des Registers	Bemerkungen
	Vornamen					
Prose	Wilhelm				263	
Borchert	Livia				265	
Bromme	Reinfold				271	
Breuing	Justiz				283	
Balke	Louise				288	
Bühner	Louis				302	
Borchert	Justiz				317	
Brunner	Justiz				329	
Brispan	Justiz				340	
Behm	Walter				353	
Borst	Justiz				362	
Buss	Karl				364	
Bruhn	Justiz				377	
Boelker	Louis				387	
Brimm	Justiz				388	
	1903					
Berumske	Justiz				11	
Bollmann	Justiz				16	
Bullack	Justiz				25	
Busjahn	Willi				30	
Berkenhoff	Justiz				52	
Broh	Johann				67	
Bast	Klara				73	
Bäher	Olga				78	
Bismark	Reinfold				90	
Borowski	Lydia				94	
Breyer	Louis				97	
Basener	Walter				111	
Baenemann	Hildegard				120	



Des Kindes		Staats- ange- hörigkeit	Religion der Eltern bezw. un- ehelichen Mutter	Nr. des Registers	Bemerkungen
Familiennamen	Vornamen				
Baerle	Julius			134	
Becker	Lina			140	
Boschan	Alwin			142	
Behlan	Max			152	
Bringe	Augusta			153	
Bringe	Edmund			154	
Brey	Luis			164	
Bleich	Willi	A. G.		166	
Bader	Anton			204	
Benz	Anton			212	
Brümmel	Max			219	
Bieber	Yannick			227	
Braune	Martha			236	
Breimig	Anton			262	
Becker	Yella			268	
Behling	Ernst			313	
Berger	Robert			323	
Bürchen	Ernst			359	
Blomb	Alfred			361	
Bergenthum	Yannick			377	
	<u>1904</u>				
Beißert	Yannick			37	
Bullack	Ernst			53	
Boerner	Ernst			64	
Borrauk	Anna			78	
Bienert	Otto			85	
Brunnert	Willi			103	
Becker	Alfred			113	
Butta	Martha			128	



Namen	Des Kindes		Staats- ange- hörigkeit	Religion der Eltern bezw. un- ehelichen Mutter	Nr. des Registers	Bemerkungen
	Familiename	Vornamen				
	Brose	Paul			129	
	Beyer	Libyan			139	
	Buehholz	Woll			141	
	Blauschutz	Ulrich			143	
	Braun	Alfred			145	
	Balke	Jana			147	
	Brautigam	Rufard			155	
	Bollmann	Johann			156	
	Brüning	Luise			167	
	Bühm	Luise			175	
	Babenschneider	Rüdi			200	
	Bermuske	Wilhelm			210	
	Borchert	Ernst			214	
	Blasius	Jan Cotta			228	
	Benster	Johanna			245	
	Becker	Ernst			248	
	Becker	Ernst			258	
	Brautigam	Ernst			262	
	Broh	Walter			268	
	Böwener	Walter			276	
	Becker	Ernst			292	
	Biedtke	Walter			294	
	Borst	Birgitta			297	
	Berg	Ernst			301	
	Barmolome	Rudolf			325	
	Buhse	Margarethe			330	Vergl. Heßner
	Brüner	Ernst			354	
	Bergholz	Margarethe			359	
	Beckmann	Ernst			365	



Des Kindes		Staats- ange- hörigkeit	Religion der Eltern bezw. un- ehelichen Mutter	Nr. des Registers	Bemerkungen
Familienname	Vornamen				
Baumann	Margaretha			390	
Bönig	Ernst			428	
Bohm	Alfred			460	
Bube	Paul			463	
Borchert	Guustav 1905			487	
Brihn	Lena			12	
Brotke	Walter			20	
Biermann	Lina			22	
Büpf	Konrad			29	
Burghardt	Elisabeth			34	
Brodelle	Rigard			57	
Beiker	Willy			61	
Balfanz	Edward			1828	
Böpp	Lina			<del>76-82</del>	
Bader	Ernst			137	
Bärendt	Friedrich			141	
Bayer	Lina			154	
Brüggel <i>Brüggel</i>	Lina			158	
Bruhn	Paul			169	
Bortz	Alfred			178	
Borowska	Domblawis Alfred			179	
Berkner	Ernst			184	
Behrend	Alfred			208	
Bayer	Lina			223	
Blank	Alfred			236	
Behling	Ernst			259	
Barth	Alf			264	
Biederstadt	Lina			283	



Namen	Des Kindes		Staats- ange- hörigkeit	Religion der Eltern bezw. un- ehelichen Mutter	Nr. des Registers	Bemerkungen
	Familienname	Vornamen				
	Bäcker	Johanna			310	
	Braunm	Margaretha	o. 8.		311	
	Böllgraf	Johanna			326	
	Buße	Elisabeth			327	
	Bartel	Luisa			332	
	Bälke vergl. Grogert	Justina			335	
	Bäumgarten	Johanna			342	
	Baumann	Ernst			349	
	Busse	Maria			360	
	Bühholz vergl. Schubert	Rosa			370	
	Bismark	Elisabeth			374	
	Baddack	Johanna			408	
	Broh	Maria			418	
	Busse	Ernst			427	
	Bayer	Anna			429	
	Bleschke	Karl			437	
	Bode	Maria			443	
	Bukow	Elis			456	
	Baumann	Luisa			467	
	Bühholz	Wilhelm			481	
	Ballauh	Luisa			484	
	Bodien	Martin			489	
	Butzner	Emma			499	24. 11.
	Buhr	Margaretha			503	
	Bernicker	Paul			508	
	Böhmert	Anton			510	
	Behrend	Rosa			518	
	Böllmann	Justina			530	
	Basinska	Maria			537	



Des Kindes		Staats- ange- hörigkeit	Religion der Eltern bezgl. un- ehelichen Mutter	Nr. des Registers	Bemerkungen
Familienname	Vornamen				
	1906				
Brose s. Bahr	Emil			37	
Bassin	Hilmar			42	
Bothe	Herman			64	
Brüser	Frederik <i>Todesurteilung</i>			68	
Böhmer vergl. Keltner	Ulrich			72	
Büermann	Walter			96	
Bümert	Friz			98	
Böckm	Emma			102	
Böckenkamp	Justus			120	
Bringe	Else			140	
Bülke	Christine			147	
Bünnicki	Otto			150	
Broddeck	Willy			173	
Bronhardt	Frider			178	
Bartushek	Maria			194	
Brüning	Käthe			201	
Bonhert s. Kaapf	Karl			205	
Beher	Justus			226	
Birnbaum	Karl			230	
Brösis	Lotte			242	
Berg	Emma			249	
Braun vergl. The. Bogaj	Charlotte			254	
Bienert	Maria			294	
Borowka	Yamina			298	
Bross	Wolf			314	
Brumm vergl. Gerner	Emma			317	
Behling	Willy			320	
Begerow	Elisabeth			360	

Bies  
Bäu

Bließ



Namen	Des Kindes		Staats- ange- hörigkeit	Religion der Eltern bezw. un- ehelichen Mutter	Nr. des Registers	Bemerkungen
	Familienname	Vornamen				
Bärner		Guinwig			370	
Behling		Hermann			371	
Benz		Maria			434	
Priester vergl. Foerster		Johann			443	
Büchel vergl. Spormann		Willy			486	
Blank		Leona			514	
Bärtel		Alfred			516	
Büder		Martha			518	
Bayer		Hildegard			535	
Berndt		Olga			539	
Badke		(4 Jhr) Emma			550	
Bödien		Lea			551	
Bühner		Emma			567	
Bauer		Arnold	5.12		576	
Bitter		Lea			579	
Böckemeier		Rosa			585	
Bohr		Rosa			592	
Bliesch		Walter			594	
Briefert vergl. Jonishewsky		Hildegard			600	
Bismark		Johanna			601	
Böttcher		Rita			605	
		1907				
Britze		Guinwig			2	
Binaszkewicz		Walter			6	
Bahnitz		Lea			18	
Blümel		Lea			22	
Bentzin		Emma			24	
Bruder		Otto			30	
Böhrens		Wilhelm			36	



Des Kindes		Staats- ange- hörigkeit	Religion der Eltern bezw. un- ehelichen Mutter	Nr. des Registers	Bemerkungen
Familiennamen	Vornamen				
Bartelt	Georg			37	
Böllraß	Georganna Emma	24.1.		55	
Baumgart	Konrad			56	
Berg	Elisabeth			57	
Berg	Lennhard			61	
Böde	früher			81	
Bischoff	Georg			92	
Burgshat	Georg			101	
Bölke	Anna			103	
Buse	Elisabeth			123	
Blicks	Konrad			145	
Brose	Marin			150	
Blome	Elisabeth			155	
Budack	Melchior			184	
Bortz	Margaretha			217	
Birkholz	Johanna			223	
Borgwardt	Georg			234	
Brandenburg	Maria			236	
Brückner	Melchior			244	
Bela	Ruford			245	
Bark vergl. Ostendorf	Anna			279	
Bürmeister	Galmit		Zwillinge	284	
Bürmeister	Georg			285	
Brautigam	Georg			314	
Burthen	Georg			333	
Broddack	Georg			341	
Berg	Melchior			349	
Böhling	Georg			370	
Bäbensmeyer	Georg			342	
				372	



en	Des Kindes		Staats- ange- hörigkeit	Religion der Eltern bezw. un- ehelichen Mutter	Nr. des Registers	Bemerkungen
	Familienname	Vornamen				
	Bielke	Elisabeth			389	
	Belitz	Hilke			402	
	Bejer	Johanna			429	
	Bullauke	Johanna			431	
	Bekrend	Alfred			435	
	Burbott	August			448	
	Boj	Johanna			456	
	Bruttner	Gonlotta			461	
	Bober	Johanna			467	
	Böcker	Lina			472	
	Barykowski	Hilke			503	
	Bloch	Hans			505	
	Bathke	Walter			506	
	Bittka	Johanna			508	
	Basinski	Wolfgang			532	
	Biester vergl. Foerster	Johanna			550	
	Berger	Johanna			555	
	Brosinski	Wolfgang			556	
	Behling	Wolfgang			564	
	Behrens	Walter			575	
	Bütze	Hilke			576	
	Balke	Elisabeth			578	
	Baganz	Anna			584	
	Blumenthal	Albert Franz Paul			587	
	Borhardt	Wolfgang			589	
	Bollmann	Wolfgang			598	
	Brauer	Alfred			603	
	Brandorf	Rudolf			604	
	Blank	Elisabeth			611	



Des Kindes		Staats- ange- hörigkeit	Religion der Eltern bzw. un- ehelichen Mutter	Nr. des Registers	Bemerkungen
Familienname	Vornamen				
Barthel	Lina			670	
Braun	Gustav 1908			641	
Binaszkewitz	Paul			7	
Braun	Wilf			15	
Bross	Leop			18	
Broning vergl. Heinrich	Melchor			23	
Bensel	Lina			28	
Brüning	Lina			41	
Buße	Gustav			43	
Brandt	Gustav			62	
Buechholz vergl. Krause	Paul Willi Hermann			74	
Bremer vergl. Krause	Kurt			82	
Böhmer	Rudolf			124	
Breithopf	Gustav			142	
Bliiefert	Max			144	
Baas vergl. Grothe	Willi			152	
Brefka	Ludwig			170	
Böhmemann	Johanna			176	
Bartushek	Ludwig			178	
Berg	Joseph			181	
Bärtel	Melchor			182	
Büsch	Franz			186	
Bäumgarten	Gustav			187	
Bahnisch	Gustav			206	
Brodale	Maximilian			209	
Büsse	Georg			212	
Budert	Otto			213	
Bretag	Willi			227	



Familienname	Des Kindes		Religion der Eltern bezw. un- ehelichen Mutter	Nr. des Registers	Bemerkungen
	Vornamen	Staats- ange- hörigkeit			
Büschhagen	Elisa			233	
Börner vergl. Gramm	Krist			238	
Bürmeister	Gustav			254	
Baer	Gustav			263	
Beck vergl. Patzwahl	Mimma			268	
Bärtmann	Gusta			272	
Brauer	Miljolin			285	
Bradack	Krista	22.5		287	
Böcker vergl. Hardel	Luise Edith			295	
Berg	Kristi			305	
Büße vergl. Kespner	Elisabeth			306	
Brexinski	Luise			315	
Bölke	Lena			361	
Büsch	Gustav			366	
Behling	Margareta			367	
Böhme	Hildegard			376	
Beyersdorf	Lena			390	
Böthe	Willi			394	
Bieg vergl. Günther	Margareta			402	
Bühle	Luise			408	
Bäder	Margareta			432	
Bäder	Willi			450	
Bäyer	Luise			456	
Bühlow	Lena			457	
Böhmert	Wolfgang			461	
Böckow	Gusta			464	
Britze	Lena			472	
Breit	Anna			491	
Berndt	Krist			494	



Familienname	Des Kindes		Religion der Eltern bezw. un- ehelichen Mutter	Nr. des Registers	Bemerkungen
	Vornamen	Staats- ange- hörigkeit			
Bartholomejzik	Onno			495	
Behrend	Elfa			503	
Brückner	Kirst			505	
Behrens	Kirst			508	
Borowka	Jordaniga			509	
Büchholz	Konil			531	
Boddekuh	Martha			537	
Butter vergl. Kinkel	Gustav			542	
Büchholz	Hildegard			555	
Bittner	Galun			575	
Busch	Willy			596	
Bartels	Kirst			651	
Büchner	Olmg			661	
Behling	Marionette			669	
Barz	Kirst			670	
	<u>1909</u>				
Bismark	Willy			8	Todeserklärung
Bela	Gustav			19	
Björnweit	Willy			27	
Böhle	Galun			35	
Biederstädt	Kirst			36	
Bauer	Albert			39	
Böllgraf	Gustav			40	
Bütow	Alfred			42	
Bergmann	Marion			44	
Baumgart	Konil			51	
Breitholz	Marta			62	
Binaszkiewicz	Maria			68	
Büsse	Luis			72	



gen	Des Kindes		Staats- ange- hörigkeit	Religion der Eltern bezw. un- ehelichen Mutter	Nr. des Registers	Bemerkungen
	Familiename	Vornamen				
	Bliensch	Luise			88	
	Briese	Marianne			91	
	Blank	Marianne			95	
	Bauhholz	Elisabeth			131	
	Böttcher	Elle			144	
	Bauer	Rufwand			158	
	Brumm	Marianne			162	
	Bauhholz	Marianne			166	
	Brauer	Johann Wilhelm			206	
	Behling	Luise			208	
	Burgdorf	Otto			217	
	Bäcker	Luise			222	
	Braun	Johann			229	
	Brennink	Karl			232	
	Barthel	Luise			234	
	Bräuk s. Fischer	Luise			250	
	Böcker (Lorenz)	Elisabeth			273	
	Böckemeyer	Luise			291	
	Behring	Luise			306	
	Berthold	Luise			313	
	Burtohen	Maria			315	
	Brodale	Luise			318	
	Brandt	Maria			319	
	Berger	Maria			357	
	Basinski	Johann			359	
	Bimm	Karl			366	
	Bräuk vergl. Storch	Luise			377	
	Boldt	Maria			393	
	Büschhagen	Luise			409	



Familiennamen	Des Kindes		Religion der Eltern bezw. un- ehelichen Mutter	Nr. des Registers	Bemerkungen
	Vornamen	Staats- ange- hörigkeit			
Blochwitz	Ruford			413	
Bartels	Luino			414	
Bäumgarten	Elbott			426	
Berg	Milli			429	
Beier	Galun			432	
Bünch	Konil			443	
Berg	Luino			444	
Belitz	Godwinig			459	
Behrens	Jona			478	
Breithopf	Grif			479	
Bordt	Grif			516	
Bögula	Ortwin			522	
Bentling	Galun			531	
Behling	Jawotta			572	
Blümel	Yungward			584	
Ballhaus	August			612	
Beneuh	Blawer			614	
Böber	Rint			619	
Büllauk	Rudolf			623	
Büsch	Jonas			636	
Bäder	Grif			643	
	<u>1910</u>				
Bejer	Jonst			6	
Burbott	Elisabeth			15	
Böhenmann	Elis			26	
Böttcher	Christid			29	
Bergmann	Jonas			47	
Ballast	Jonas			48	
Bulian	Rene			55	



Namen	Des Kindes		Staats- ange- hörigkeit	Religion der Eltern bezw. un- ehelichen Mutter	Nr. des Registers	Bemerkungen
	Familienname	Vornamen				
	Brodehl	Kunst			69	
	Blaese	Gumb			84	
	Bromann	Gromann			91	
	Böyer	Garlotte		13.3	114	
	Büllack	Luxto			120	
	Bronwers	Freder			186	
	Bücher	Günwig		12.5	205	
	Boddeutsh	Wilhelm			214	
	Büttner	Otto			216	
	Büer	Luisa			221	
	Büße	Gustav			223	
	Bührendt	Ellij			230	
	Begoll	Alfred			231	
	Büttler	Ludwig			240	
	Bukowski	Georg			252	
	Bergmann	Gustav			255	
	Borgwardt	Linboff			265	
	Babenschneider	Martin			269	
	Bosch	Martin			270	
	Barth S. Flöth	Günz			282	
	Bartmann	Günz			298	
	Baldeich	Rosalie			306	
	Bartelt	Livia			307	
	Böhmer	Günz			309	
	Brückner	Garlotte			326	
	Bittka	David			329	
	Borchert	Margaretha Galina			338	
	Behling	Alfred			341	
	Benekendorff	Joachim			351	



Familienname	Des Kindes		Staats- ange- hörigkeit	Religion der Eltern bezw. un- ehelichen Mutter	Nr. des Registers	Bemerkungen
	Vornamen					
Baehin	Marta				354	
Behrend	Marta				355	
Bätsch	Alfred				363	
Bliefert	Willi				366	
Beck	Georg				371	
Benzin	Georg				376	
Behrigh	Anna				379	
Bielow	Georg				383	
Bäder	Beate				390	
Brodale	Alfred				394	
Buehholz	Johanna				411	
Büsse	Marta				420	
Böttcher	Hildegard				430	
F. Braun Vgl. Lange	Luise				442	
Behrigh Vgl. Podschun	Luise				449	
Briese	Martin				459	
Beck	Georg				471	
Berndt	Luise				480	
Beret	Luise				482	
Behrend	Georg				484	
Brüning	Marta				491	
Brunn	Luise				513	
Buser u. Smolt	Margareta				518	
Balker	Maria				523	
Barthold Vgl. Fischer	Margareta				561	
Brennik	Luise				572	
Basinski	Luise				592	
Bittner	Elisabeth				595	
Betka	Johanna				597	



Namen	Des Kindes		Staats- ange- hörigkeit	Religion der Eltern bezgl. un- ehelichen Mutter	Nr. des Registers	Bemerkungen
	Familienname	Vornamen				
	Bajinski	Monogorathu 1911			622	
	Böck	Jorothea			26	
	Bürbat	Gaub			29	
	Bühholz	Geis			30	
	Biermann	Gudwig			45	
	Bernt vgl. Fischer	Monogott			46	
	Behling	Geis			79	
	Bühwitz	Günther			84	
	Beutling	Rint			97	
	Böddentun	Rufus			99	
	Bode vgl. Rohrbach	Meltra			105	
	Breming vgl. Bescheknick	Arnold			117	
	Bescheknick vgl. Breming	Arnold			117	
	von Bomhard	Franz			129	
	Behrend	Milfelin			130	
	Bäuserer	Galina			138	
	Barkowski	Josef			151	
	Buchmann	Frider			162	
	Becker vgl. Stenzel	Meltra			181	
	Bönnemann	Gastwit			203	
	Breitkopf	Meltra			205	
	Boltze	Gildegard			208	
	Britze	Frider			228	
	Böhlmann vgl. Kleg	Frider			232	
	Bartelt	Arnold			240	
	Becher	Meltra			245	
	Bronwers	Carolina			250	
	Bauer	Rose			256	



Familienname	Des Kindes		Religion der Eltern bezw. un- ehelichen Mutter	Nr. des Registers	Bemerkungen
	Vornamen	Staats- ange- hörigkeit			
Bäcker	Gusta			257	
Booß s. Busch	Anna			261	
Bürzjnski	Johannb			269	
Bällast	Käthe			272	
Berg	Gildegard			276	
Busse	Gusta			282	
Brückholz	Gardant			285	
Büllack	Margareta Maria			293	
Berger	Anna			299	
Bruch	Luise			317	
Bentzin	Emma			343	
Bärtelt	Luise			355	
Berger	Anna			356	
Bärtels	Anna			371	
Böldt	Kirst			374	
Bürgdorf	Gerhard			387	
Beneder	Anna			391	
Bergner	Otto			393	
Berger	Lindolf			403	
Baumann	Gardant			412	
Bräutigam	Adolf			440	
Budaik	Marta			447	
Behrigh	Anna			458	
Blaujick	Luise			460	
Böhmert	Gerhard			462	Todesblättern
Boddeusch	Kornel		Zwillinge	486	
Boddeusch	Alfred			487	
Boj <sup>Blauschultz</sup>	Gusta			497	
				518	
Bilian	Gildegard			520	



ngen

Des Kindes		Nr. des Geburten- buches	Bemerkungen
Familienname	Vornamen		
Bismark	Anton	523	
Biblies	Anna	527	
Burbott	Walter	529	
Bärwinna	Wolfgang	537	
Boerner	Carlotta	542	
Bautz	Erwin	550	
Baumann	Luise	553	
Brückmann	Gertra	566	
Brumm	Erwin	578	
Bärte	Rosa	601	
Büsse	Hildegard	602	
Biermann	Rudi	603	
Blütner	Walter	607	
Budde	Gertraud	617	
Bautz	Erwin	648	
Briese	Elisabeth	662	
Baumgärtel	Ernst	664	
Beier adopt. v. Tischler	Frau Zwillinge	688	
Beier	Erwin	689	



Familienname	Des Kindes		Religion der Eltern bezw. un- ehelichen Mutter	Nr. des Registers	Bemerkungen
	Vornamen	Staats- ange- hörigkeit			
	1893				
Gerny	Gust Rudolf			10	
	1894				
Gerny	Anna Marie Emma			30	
	1897				
Lotta	Georg Julius Max			42	
Louard	Friedrich Ludwig			58	
	Heermann Albert				
	1900				
Colmsee	Christoph Günther			70	
Briggau	Walter Günther August			107	
	1901				
Biesielski	Christoph			165	
Colmsee	Alfred			282	
	1902				
Chwalles	Roder			19	
Coosmann	Maria			142	
Conball	Oliver			149	
Christian	Gertraud			333	
	1903				
Charl	Karl			258	
Cumbrowski	Elfr			286	
Cavan	Elfr			297	
	1904				
Cronheim	Elfr			64	
Cordt	Walter			159	
Conrad	Karl			319	
Bieselski	Erwin			348	
	1905				



Des Kindes		Staats- ange- hörigkeit	Religion der Eltern bezw. un- ehelichen Mutter	Nr. des Registers	Bemerkungen
Familienname	Vornamen				
Colmsee	Jütz			111	
Crüger	Wilhelm			168	
Carl	Ulrich			406	
	<u>1906</u>				
Bonde	Ruford			3	
Bordt	Walter			53	
Crüger	Charlotte			190	
Cossaeth	Josford			216	
Cebulski	Liebnitz			547	
	<u>1907</u>				
Chojnacki	Maximilian			180	
Crjnszak	Josford			318	
Chamulla	Lorino			594	
Crenzin	Walter			596	
Chudzinski	Anton			609	
Colmsee s. Ranke	Giltinger			623	
Crüger	Luise			649	
Casparij	Giltinger			650	
	<u>1908</u>				
Croneberg vgl. Weitz	Krist			374	
Chojnacki	Karl			391	
Cruskowitz	Julie			550	
Colberg	Elise			640	
	<u>1909</u>				
Cebulski	Josford			10	
Cramecki	Luise			230	
Czerwinskij	Galina			351	
Czerwinski	Josford			358	
Chojnacki	Maximilian			476	



Namen	Des Kindes		Staats- ange- hörigkeit	Religion der Eltern bezw. un- ehelichen Mutter	Nr. des Registers	Bemerkungen
	Familienname	Vornamen				
	Chojnacka	Justa			525	
	Chamulla	Justa 1910			645	
	Gramme	Krist			192	
	Carl	Justa			235	
	Carnecki	Martina			238	
	Cretius	Charlotte			281	
	Cordt	Liebfrau			403	
	Czech	Paul			427	
	Czulkowicz	Josoffra			542	
	Czerwinski	Josanna	} Zwillinge		588	
	Czerwinski	Maria 1911			589	
	Czerwinski	Agnieszka			14	
	Conrad	Molly			218	
	Carnecki	Krista			363	
	Conde	Gerbert			614	
	Crapons	Emma			618	
	Conrad	Margareta			638	



Familienname	Des Kindes		Staats- ange- hörigkeit	Religion der Eltern bzw. un- ehelichen Mutter	Nr. des Registers	Bemerkungen
	Vornamen					
		<u>1875</u>				
Josch	Emilie	Selma			2	
Dommisch	Auguste	Helene			3	
		<u>1877</u>				
Dommisch	Auguste	Anna			3	
		<u>1878</u>				
Düchsel	Bertha	Fda			2	
		<u>1885</u>				
Daubitz	Maria Luise	Berta			17	
		<u>1886</u>				
Daubitz	Bertha	Anna			13	
		<u>1890</u>				
Dittmar	Maria Luise	Elisabeth			11	
		<u>1891</u>				
Deuter	Albert	Franz			10	
		<u>1895</u>				
Deininger	Errika	Christine	Judith		36	
Düsing	Ulla	Emilie	Klara		37	
Düsing	Ulla	Alwine	Helene		38	
		<u>1896</u>				
Deutz	Robert	Theoder	Arnold		55	
		<u>1897</u>				
Düren	Johanna Frieda	Gertrud			24	
Diederich	Jochen	Bernrich			34	
Dünnebier	Carl	Paul	Georg		76	
Dömming	Dorothea	Anna	Christine		77	
		<u>1898</u>				
Dämpfert	Ulla	Frieda	Bertha		22	
Döbstrand	Margarete	Helene	Lucia		67	
			Ulla			



Des Kindes		Staats- ange- hörigkeit	Religion der Eltern bezw. un- ehelichen Mutter	Nr. des Registers	Bemerkungen
Familienname	Vornamen				
Dömmes	Franz Henry <u>1899</u>			80	
Dammüller	Frost Wolf Ernst			5	
Dünnebieer	fränke Emma Luise			38	
Döering	fränke Wilhelm Rose			37	
Djinka	Emma (G) Georg			49	
Düren	Georg Hermann Wilhelm			63	
Dannhaus	Wilhelmine Ottilie			110	
Dietze	Justine fränke Luise <u>1900</u>			145	
Dömmes	Franz Hansbert			19	
Dürre	Hilke Martha Anna			35	
Devence	Alfred Eugen			39	
Döering	Willy May			55	
Dürre	Albert Wilhelm Heinrich			62	
Drencke	Ruford Franz			71	
Djinka	Hildegard Elisabeth			86	
Dünnebieer	Justine Albertine Luise			150	
Deubel	Edith			154	
Duggert	Alfred Fritz Wilhelm <u>1901</u>			194	siehe Korcheck
Dittmar	Margaretha			47	
Dannenberq	Curt Bruno Georg			80	
Damschneider	Rudolf			98	
Dey	Luise			100	
Dibz	Charlotta			122	
Dühmke	Justine Willy Otto Willy			140 168	
Dömmes	Rudolf			193	



Familienname	Des Kindes		Staats- ange- hörigkeit	Religion der Eltern bezgl. un- ehelichen Mutter	Nr. des Registers	Bemerkungen
	Vornamen					
Döring	Migrist				229	
Damm	Julius				292	
	<u>1902</u>					
Dellmann	Karl				41	
Decker	Margarethe				61	
Demeter's. Höhne	Rudolf				75	
Deimel	Charlotte				99	
Dumppich	Elfr				103	
Deregoroski	Ernst				141	
Dammes	Lorino				197	
Danbowski	Johanna				216	
Dannenbergr	Elfr				266	
Dörst	Elfr				282	
Damshneider	Anna				304	
Dumppich	Ernst				320	
Düren	Louisa				398	
	<u>1903</u>					
Degner	Hans				20	
Drogge	Ernst				98	
Döring	Wilhelm				121	
Dahler	Willy				160	
Dibs	Anna				272	
	<u>1904</u>					
Dörst	Gertrud				4	
Dentzer	Karl				62	
Dübenkrop	Anna				68	
Dannehl	Gertrud				81	
Dallat	Lorino				88	
Dinse	Martin				123	



Des Kindes		Staats- ange- hörigkeit	Religion der Eltern bezw. un- ehelichen Mutter	Nr. des Registers	Bemerkung
Familienname	Vornamen				
Dannhaus	Gardneig			124	
Dunkert	Josef			133	
Dürre	Franz			177	
Drews	Alfred			184	
Dey	Gallmuff			224	
Dumpich	Rudolf			225	
Dahler	Alfred	M. 7.		263	
Dahlweit	Gomb			308	
Dannenbergh	Lorenz			313	
Drafsig	Charlotte			317	
Damm	Moriz			326	
Dehnert	Else			341	
Damm	Alfred			394	
Dumpich	Gustav			453	
Daubitz	Luit			470	
		<u>1905</u>			
Dumpich	Rene			32	
Düren	Walter			46	
Dammshneider	Frider			65	
Deutsh	Else			89	
Dannehl	Margareta			198	
Dulat	Walter			238	
Dorn	Josef			243	
Drews	Josefina			300	
Dölling s. Leigwasser	Gomb			321	
Döpierala	Margareta			356	
Dymka	Josefina			385	
Dabrowski	Moriz			517	
		<u>1906</u>			



Familiennamen	Des Kindes		Staats- ange- hörigkeit	Religion der Eltern begiv. un- ehelichen Mutter	Nr. des Registers	Bemerkungen
	Familiennamen	Vornamen				
Damm	Ruford				35	
Dudeck	Walter				39	
Duggert	Wilhelm				161	
Drdzig	Gartor				182	
Donner	Gartor				248	
Diets	Otto				360	
Dreos	Elisabeth				363	
Dittmar	Otto				364	
Dückfeld	Ylla				378	
Döring Vgl. Neumann	Ylla				435	
Dittmann	Ernst				484	
Dräger	Ernst				490	
	1907					
Dulzert	Willy				27	
Dannick	Gartor				139	
Damm	Jrinda				154	
Dürre	Mentzer				214	
Denkel	Ernst		} Zwillinge		411	
Denkel	Ylla				412	
Diets	Walter				441	
Düker	Gartor				476	
Dannenbergr	Gartor				502	
Dengler Vgl. Swald	Georg				516	
Donner	Karl				602	
Dominick	Ljorlotta				613	
Dräger	Karl				626	
Deusch	Gartor				632	
Dominick	Otto		} Zwillinge		635	
Dominick	Jrinda				636	



Des Kindes		Staats- ange- hörigkeit	Religion der Eltern bezw. un- ehelichen Mutter	Nr. des Registers	Bemerkungen
Familienname	Vornamen				
Daubitz	Foni			646	
Dziurka	Walter			666	
	<u>1908</u>				
Dietrich	Gertrud			48	
Dahlmann Vgl. Meuseler	Walter			95	
Dora	Arnold			105	
Droske	Charlotte			109	
Drees	Ferdinand			164	
Dachmel	Dora			193	
Duckstein Vgl. Gartmann	Christina			214	
Dumack	Karl			234	
Dittrich Vgl. Dresen	Anna			395	
Dresen Vgl. Dittrich	Anna			395	
Dresler Vgl. Weißflog	Gertrud			415	
Düchse	Johanna			466	
Dargel	Elis			273	
Denkel	Willi			476	
Dorr	Elisa			561	
Dumpeck	Hans			562	
Dentzer	May			601	
Dragos	Anna			607	
	<u>1909</u>				
Dobronhelstai	Gertrud			80	
Damm	Dora			82	
Dräger	Rudolf			115	
Diermann	Wilhelm			156	
Dumke	Walter			258	
Doering	Frederic			267	
Dettner	Gerhard			321	



ungen	Des Kindes		Staats- ange- hörigkeit	Religion der Eltern bezw. un- ehelichen Mutter	Nr. des Registers	Bemerkungen
	Familienname	Vornamen				
Dempwolff vgl. Knapper	Jurgen				326	
Dittmann	Walter				344	
Deter	Gertraud				472	
Danne	Fritz				491	
Dominick	Jana				495	
Döring	Karl				567	
Dahnus	Gertrude				508	
Dittmar	Walter				589	
Dommasthke	Fritz				644	
Deutsh	Walter				648	
		1910				
Dühning	Gertraud				20	
Ditz	Wilhelm				56	
Dachmel	Ellij				88	
Dörband	Gertraud				133	
Dördelmann	Wilhelm				150	
Drawert	Helmut				313	
Dominin	Krist				367	
Drzymala	Felix				392	
Dühnet	Ellij				464	
Dückfeld	Ellij				467	
Dranz	Fritz				470	
Danne	Karl				499	
Doeg	Jana				519	
Domehl	Krist				562	
Dühning		1910				
Dühning	Gertraud				20	/1910
Ditz	Wilhelm				56	/1910
Dachmel	Ellij				88	/1910



Familienname	Des Kindes		Staats- ange- hörigkeit	Religion der Eltern begw. un- ehelichen Mutter	Nr. des Registers	Bemerkungen
	Vornamen					
		1911				
Diehmke	Vorthea				10	
Doering	Gardwig				119	
Dziallas	Charlotta				123	
Dannehl	Jana				178	
Döring	Walter				179	
Dobra Vgl. Manthei	Margaretha				191	
Dittmann	Guino				204	
Degen	Charlotta				255	
Drienkowski Vgl. Schulze	Frangard				305	
Diexelski	Ruf				347	
Daubitz	Gardwig				351	
Dewart	Gardwig				367	
Dachmel	Ritka				383	
Dombke	Ernst				392	
Driesener	Jana				457	
Distler	Frangard				474	
Diets	Gardwig				524	
Dietrich	Otto				569	
Drzymala	Konrad				591	
Dolejs Vgl. Kern	Elisabeth				619	
Dittrich	Gertra				657	
Dijn	Oliva				680	



## Des Kindes

Familienname	Vornamen	Staats- ange- hörigkeit	Religion der Eltern bezw. un- ehelichen Mutter	Nr. des Registers	Bemerkungen
Engel	<u>1875</u> Franz Hermann Albert			110	
Engel	<u>1876</u> Luise Frederika Bertha			25	
Engel	<u>1877</u> Paul Edmann Franz			22	
Engel	<u>1879</u> Carl Rudolph Edmann			11	
Engel	<u>1880</u> Bertha Marie Luise			75	
Engel	<u>1883</u> Emma Luise Marie			8	
Ewald	<u>1886</u> Luise Anna Fola			16	
Engel	<u>1888</u> Luise Hedwig Marie			6	
Ewald	<u>1889</u> Willy Otto Gustav			13	
Engel Brecht	<u>1890</u> Heinrich Bernhard Willy			4	
Engel Brecht	<u>1891</u> Frieda Anna Flla			6	
Engel	<u>1892</u> Reinhold Rudolf Edmann			24	
Ewald	<u>1892</u> Otto Willy			1	
Engel	<u>1894</u> Anna Clara Luise			27	
Engel	<u>1894</u> Paul Rudolf Franz			4	



Des Kindes		Religion der Eltern bezw. un- ehelichen Mutter	Nr. des Registers	Bemerkungen
Familienname	Vornamen			
Entzain Ingian	Siegfried Rudolf <u>1898</u>		39	<i>gebürtig in Hainichen des H. St. Wo für der Schwur hat verpflichtet</i>
Eberhardt	Hermann May Otto		1.	
Engelbath	Mari Catharine <u>1899</u>		104	
Eveking	Anna Maria Elisabeth		1	
Eberhardt	Anna Gustavie Frieder		33	
Eihner	Multx Rudolf Hermann		38	
Eshholz	Elbly Wilfried Levin <u>1900</u>		112	
Engelbath	Katharina Antonia Maria		56	
Ehrke	Hans		75	
Evermann	Alfred Willy May <u>1901</u>		83	
Eveking	Hans Karl Ludwig		126	
Effinger	Multx <u>1902</u>		289	
Eshholz	Hildegard		170	
Eßig	Carl		243	
Engelbath	Karl		290	
Engel	Multx <u>1903</u>		347	
Eberhardt	Karl		27	
Evermann	May		74	
Ehrke	Levin		86	
Esh	Multx		128	
Eshholz	Willy		226	
Este	Levin		254	
Esh	Multx		355	



Namen	Des Kindes		Staats- ange- hörigkeit	Religion der Eltern bezw. un- ehelichen Mutter	Nr. des Registers	Bemerkungen
	Familiennamen	Vornamen				
		<u>1904</u>				
	Effinger	Gustav			33	
	Eshenbath	Wilhelm			118	
	Erdmann	Frieda			137	
	Engelhardt	Maximilian			164	
	Engel	Justus			403	
	Eichberg	Frieda			448	
		<u>1905</u>				
	Eicker	Lina			21	
	Engelhardt	Frieda			103	
	Engelhardt	Gustav			104	
	Engler	Ernst			212	
	Eppig	Gustav			257	
	Ehle	Karl			473	
	Engler	Karl			483	
	Eichberg	Peter			502	
	Engelhardt	Albin	1930 beurkund.		42	
		<u>1906</u>				
	Ehrke	Gustav			56	
	Eckert	Helmut			82	
	Egidij Vgl. Braun	Elisabeth			254	
	Eick	Elisabeth			267	
	Eick	Albert			379	
	Elsner	Lina			428	
	Eder	Justus			448	
	Eckardtsberg	Frieda			507	
		<u>1907</u>				
	Eckelt	Elisabeth			21	
	Engelhardt	Margarete			78	



Des Kindes		Staats- ange- hörigkeit	Religion der Eltern bezw. un- ehelichen Mutter	Nr. des Registers	Bemerkungen
Familienname	Vornamen				
Engel	Paul			91	
Engler	Anna			320	
Ewald Vgl. Döngler	Georg			516	
Eick	Olma			546	
Ehrke	Charlotta			585	
	<u>1908</u>				
Eder	<del>Maria</del>			78	
Engelbauer	Ernst			134	
Elsner	Elma			171	
Eshment	Mellic			422	
Eskert	Walter			541	
Engel S. Vulpinus	Johanna			578	
Eggert	Guiseif			634	
Ehle	Else			647	
	<u>1909</u>				
Elsner	Hildegard			58	
Ernst	Fritz			113	
Eyner	Irka			114	
Engelhardt	Rufort			227	
Engler	Walter			514	
Elsner	Elfrida			546	
	<u>1910</u>				
Eggert	Irka			18	
Ehlert Vgl. Piemer	Luca			72	
Enzenberg	Irka			80	
Eichstaedt	Irja			131	
Engenmann	Guiseif			151	
Eshment	Ellij			225	
Elsner	Olga			299	



ungen	Des Kindes		Staats- ange- hörigkeit	Religion der Eltern bezw. un- ehelichen Mutter	Nr. des Registers	Bemerkungen
	Familiename	Vornamen				
	Erwald	Galun			381	
	Evarius	Soroffen			395	
	Ermer	Gust			425	
	Ehrke	Rudolf			468	
	Elsholz	Jana			488	
	Eliy	Munka			544	
		<u>1911</u>				
	Engelhardt	Gust			4	
	Eckert	Elli			12	
	Eipel	Otto			22	
	Ehle	Kopa			35	
	Ehlert	Gusta			87	
	Erdmann	Erif			190	
	(Eichberg) Ekout	Eliabert			225	
	Eichberg	Gustav			291	
	Elmer	Hildegard			307	
	Elfert	Günter			377	
	Egner	Krist			419	
	Eichstaedt	Alfred			476	
	Eggert	Margaretha			574	



Familienname	Des Kindes		Staats- ange- hörigkeit	Religion der Eltern begw. un- ehelichen Mutter	Nr. des Registers	Bemerkungen
	Familienname	Vornamen				
Finkelde	<u>1875</u>	Otto Albert Franz			94	
Finkelde	<u>1876</u>	Agnis Amalie Elisabeth			1	
Foerster	<u>1877</u>	Carl Hermann May			4	
Franz		Auguste Luise Heise			7	
Finkelde		Carl Fritz			8	
Finkelde		Olga Anna Hulda			54	
Finkelde	<u>1878</u>	Karl Rudolph Ulrich			72	
Franz		Olga Mathilde Ellen			10	
Finkelde	<u>1879</u>	Bertha Theresie Auguste			71	
Finkelde		Anna Bertha Hulda			118	
Franz		Wilhelmine Clara Margarethe			10	
Finkelde	<u>1881</u>	Alma Selma Frieda			63	
Franz		Ferdinand Oskar Ludwig			1	
Franz	<u>1882</u>	Johanna Hedwig			3	
Franz		Anna Charlotte			4	
Franz		Wilhelmine Katalie Luise			9	
Franz	<u>1883</u>	Georg Bruno Julius			7	
Finkelde	<u>1884</u>	Bertha Maria Hedwig			9	
Fisch	<u>1885</u>	Elisabeth Marie Charlotte			22	



Des Kindes		Staats- ange- hörigkeit	Religion der Eltern bzw. un- ehelichen Mutter	Nr. des Registers	Bemerkungen
Familienname	Vornamen				
Finkelde	Elbet Emma Anna			26	
Finkelde	Hortense Elisabeth - 1887 Martha			28	
Finkelde	Charlotte Wilhelmine Luise - 1888			10	
Fisch	Gustav Hermann Carl - 1892			27	
Friedrich	Frederic Hedwig Agnes - 1893			4	
Fischer	Wilhelm - 1894			17	
Fährnich	Karl Georg Friedrich			25	
Frankke	Otto Paul Emil - 1895			26	
Fischer	Olma Fina Lutie			4	
Fahrentholp	Martha Emma Gertrud			10	
Fährnich	Wilhelm Ludwig			17	
Finkelde	Lena Gertrud Maria			23	
Funk	Johannes Carl Gotthardt			39	
Fest	Frieda Martha Fina - 1896			45	
Fährnich	Otto Hilij			18	
Förster	Henry Franz Carl Adel			33	
Fily	Katharina - 1897			61	
Friedrich	Hildegard Luera Hise - 1898			56	
Friedrich	Walter Erich			10	
Fischer	Katharina Hise Martha			50	



Namen	Des Kindes		Staats- ange- hörigkeit	Religion der Eltern bezw. un- ehelichen Mutter	Nr. des Registers	Bemerkungen
	Familiennamen	Vornamen				
	Fitz	Friedrich			93	
	Friedrich	Margarethe			95	
		1899				
	Fähnrich	Walter Lilly			65	
	Fehrs	Wilhelm Amalie Maria Walter			91	
	Faegeler	Germann Kowal			142	
	Feldmann	Oskar Ruff			162	
		1900				
	Frankke	Just Heinrich Gierard			14	
	Fitz	Georg			20	
	Friedrich	Martin Heinrich Ernst			38	
	Fitz	Rudolf Paul Hermann			51	
	Frohlich	Karl Emil Otto			81	
	Fahrentholz	Georg Franz Rudolf			98	
	Fähnrich	Amalie Luise			112	
	Funkke	Martin Martin Ernst			156	
	Fischer	Margarethe Wilhelmine Louise			173	
	Frenzel	Lotte Marie Elisabeth			178	
	Fischer	Maria Louise Anna			185	
	Friedrich	Martin Alfred Friedrich			190	
	Fehrs	August Heinrich Wilhelm			195	
		1901				
	Frenzel	Ernst Friedrich			35	
	Förcke	Maria			66	
	Friedrich	Heinrich Ernst Martin			92	
	(Foerster) Förster	Koppe			96	nach Berücksichtigung.
	Faber	Alfred			107	
	Feuer				120	
	Franke	Martin Fritz			161	



Familienname	Des Kindes		Staats- ange- hörigkeit	Religion der Eltern begw. un- ehelichen Mutter	Nr. des Registers	Bemerkungen
	Vornamen					
Felsch	Johanna				162	
Fürst <i>Johannll.</i>	Mary				171	
Fährrik	Guif				198	
Fahrenthol	Maltha				239	
Frey	Kirst				264	
Fabian	Otto				277	
Fischer	Gudwig				280	
	<u>1902</u>					
Fischer	Gustav				5	
Fehrs	Jella				55	
Faber	Mary Karil				125	
Frankke	Zwillinge				187/8	
Filtz	Oskar				211	
Friedrich	Jella				254	
Funks	Gallmuth			30.9	301	
Fischer	Rufard				379	
Fischer vgl. Steiner	Guif				391	
Friedrich	Maltha				394	
Foerster	Gustav				406	
Frank	Johann				362	
	<u>1903</u>					
Fischer	Margareta				2	
Fink	Gustav				28	
Förke	Anna				33	
Förster	Johann				79	
Fahle	Lotta				92	
Felck	Maria				131	
Feldt	Karil				178	
Fuk s. Ulbrich	Germann				183	



Namen	Des Kindes		Staats- ange- hörigkeit	Religion der Eltern bezw. un- ehelichen Mutter	Nr. des Registers	Bemerkungen
	Familienname	Vornamen				
	Fehlberg	Luise			191	
	Feyerabend	Alfred			222	
	Freudenreich	Lena			244	
	Fehrs	Livia			253	
	Fuchs	Carolina			287	
	Fellenberg	Margaretha			289	
	Fürl	Kurt			299	
	Folmann	Lust			324	
	Feuer	Joseph 1904			379	
	Friedrich	Albrecht			36	
	Fischer vgl. Steiner	Gertrud			60	
	Fitz	Rudolf			65	
	Friedrich	Luise			73	
	Förster	Luisa			93	
	Förster	Adelheid			94	
	Fritsche	Edith			102	
	Freimark	Rudolf			130	
	Fitsch	Margaretha			131	
	Farehmin	Klara			172	
	Fremm	Gertrud			205	
	Felsch	Lena			231	
	Franke	Luise			236	
	Franke	Maria			247	
	Fiuk	Karl			253	
	Frawz	Carolina			261	
	Fischer	Willi			279	
	Förster	Adelheid			288	
	Frank	Katharina			297	



Des Kindes		Staats- ange- hörigkeit	Religion der Eltern bezw. un- ehelichen Mutter	Nr. des Registers	Bemerkungen
Familienname	Vornamen				
Frommholz	Gustav			300	
Foitzuk	Julius			355	
Fritsche	Karl			397	
Fessel	Johann			452	
Feige	Georg 1905			475	
Fabian	Walter			9	
Feuer	Karl			16	
Fingir	Alfred			18	
Friedrich	Wilhelm			37	
Fellenberg	Johanna			43	
Füllganz	Karl			48	
Fährlich	Alfred			67	
Franke	Karl			71	
Feldner	Julius			93	
Franke	Georg			99	
Feldner	Galus			151	
Fritz	Georg			155	
Franke	Ernst			160	
Fehlberg	Willy			200	
Franz	Karl			221	
Fethenhauer	Johann			235	
Fischer	Karl Julius			262	
Friedrich	Alf			329	
Foitzuk	Charlotte			333	
Fischer	Walter			358	
Foerster	Arthur			359	
Franke	Georg			371	
Fritsch	Anna Lisa			376	



Namen	Des Kindes		Staats- ange- hörigkeit	Religion der Eltern bezw. un- ehelichen Mutter	Nr. des Registers	Bemerkungen
	Familienname	Vornamen				
	Fister	Johann			388	
	Friese Vgl. Langwagen	Geis			389	
	Förster	Anna			424	
	Fiets	Johann			426	
	Freimark	Johann	Zwillinge		471	
	Freimark	Anna			472	
	Freimark	Johann			501	
	Fehmel	Walter			535	
		1906				
	Feind	Alfred Walter			20	
	Felsch	Salma			121	
	Friedrich	Else			132	
	Fück	Rosie			159	
	Fleishhauer	Fritz			170	
	Fink	Johann			213	
	Fährich	Johann			276	
	Fartabend	Karl			288	
	Frey	Lina			290	
	Freudenreich	Lina			331	
	Faust	Johann			355	
	Filx Vgl. Schulz	Geis			394	
	Frisch	Geis			412	
	Felix	Margaretha			426	
	Fröhlich	Margaretha			427	
	Faust	Elle			433	
	Foerster Vgl. Biester	Johann			443	
	Fröhlich	Johann			473	
	Fritsch	Artur			488	
	Franz	Johann			536	



Des Kindes		Staats- ange- hörigkeit	Religion der Eltern bezw. un- ehelichen Mutter	Nr. des Registers	Bemerkungen
Familienname	Vornamen				
Friedrich	Jungfer			538	
Fricke	Georg			546	
Förke	Wilhelm			578	
Fingr	Multen			578	
Flieger	Ernst 1907			603	
Freijer	Just			4	
Funks	Multen			43	Judenkinder
Freimarkt	Just			80	
Firtklaff	Krist			98	
Fischer	Ernst			149	
Fahrenholz	Lunzow			159	
Franke	Else			181	
Friedrich	Lunzow			190	
Fischer	Gonslow			193	
Fanselow, früher Reiche				200	
Fahnrich	Erwin			197	
Frieske Vgl. Schultze	Multen			259	
Friedrich	Lina			264	
Friese	Otto			281	
Freudenreich	Marg			293	
Freij	Lina			303	
Fischer	Gonslow			330	
Fischer	Elise			344	
Finzenhagen	Otto			380	
Freidank	Margot			382	
Friebel	Käthe			399	
Fischbach	Martin			404	
Fehmel	Krist			406	



Namen	Des Kindes		Staats- ange- hörigkeit	Religion der Eltern bezw. un- ehelichen Mutter	Nr. des Registers	Bemerkungen
	Familiename	Vornamen				
	Funk	Christen			416	
	Flatow	Lena			439	
	Fischer Vgl. Schmitz	Lena			489	
	Fender	Hans			491	
	Franck	Guido			495	
	Foerster	Anna			529	
	Fähnrich	Martin			544	
	Foerster Vgl. Biester	Fritz			550	
	Franzisch	Ellen			561	
	Fehse	Martin			507	
	Fischer	Lena			590	
	Fischer	Charlotte			624	
	Fischer Vgl. Rappe	Elisabeth			639	
	Fröhlich	Charlotte			651	
		<u>1908</u>				
	Fengler	Fritz			12	
	Flecken	Lustwig			40	
	Fähnrich Vgl. Siegmund	Fritz			55	
	Friedrich	Justus			76	
	Friedrich	Geralt			96	
	Foerster	Lena			113	
	Friedrich	Elli			120	
	Förster	Charlotte			159	
	Feuer	Elisabeth		} Zwillinge	166	
	Feuer	Josef			167	
	Fick	Alvina			208	
	Feind	Artur			216	
	Friese	Yvonne			230	
	Franke	Luise			281	



Des Kindes		Staats- ange- hörigkeit	Religion der Eltern bezw. un- ehelichen Mutter	Nr. des Registers	Bemerkungen
Familienname	Vornamen				
Föike	Dorothea			282	
Freigang	Lina			288	
Fisch	Anna			298	
Fensterling	Krist			303	
Frank	Wilhelm			319	Judenverwandte
Flieger	Georg			327	
Franko	Gerhart			355	
Franko	Maria			356	
Filz	Krist			358	
Frika	Judith			383	
Fromholz	Lieschen Judit			438	
Fieberg	Lina			483	
Franz	Ludwig			490	
Fahle	Margaretha			521	
Fritsche	Georg			527	
Fischer	Elis			545	
Fischer	Ludwig			547	
Freese Vgl. Wegner	Gertha			558	
Franck	Luise			602	
Filipiak	Anna			604	
Fehner S. Zenner	Lieschen			645	
<u>1909</u>					
Frike	Gertha			49	
Freimark	Elis			63	
Fischer	Judit			89	
Finzenhagen	Gertrud			94	
Fritsche	Ludwig			171	
Freimark Vgl. Jenther	Franz			182	
Friedrich	Krist			190	



Namen	Des Kindes		Staats- ange- hörigkeit	Religion der Eltern begm. un- ehelichen Mutter	Nr. des Registers	Bemerkungen
	Familiename	Vornamen				
	Friedrich	Garbent			197	
	Fahrenholz	Margareta			201	
	Förster	Wag			221	
	Fehmel	Maria	15.5.		238	
	Fischer	Henrich			250	
	Friese	Kristin			292	
	Falk	Rudolf			299	
	Fuchs	Charlotte			309	
	Friedrichsen	Rudolf			446	
	Friestke	Kristin			490	
	Fährnick	Karl			492	
	Faehnick	Louise			501	
	Flieger	Lena			536	
	Friedrich	Lena			540	
	Fender	Ellij			576	
	Funk	Johann			579	
	Friedrichs	Johanna			594	
	Franz	Louise			646	
	Franjer	Kristin			650	
		1910				
	Funk	Margareta			71	
	Fischbach	Willi			62	
	Felsch	Anna			87	
	Fischer	Hildegard			134	
	Fahselderj	Louise			145	
	Flieger	Paul			154	
	Filbig	Johann			162	
	Fröhlich	Hans			166	
	Fischer	Fritz			229	



Des Kindes		Staats- ange- hörigkeit	Religion der Eltern bezw. un- ehelichen Mutter	Nr. des Registers	Bemerkungen
Familiennamen	Vornamen				
Fastabend	Charlotte			255	
Franz	Friedrich			257	
Fleischer	Friede			268	
Filz s. Heinemann	Charlotte			272	
Floth	Guinz			282	
Fluske	Willi			327	
Friedrich	Franz			343	
Fehmel	Fritz			353	
Friese	Friede			407	
Funk	Maria			428	
Förster	Friede			460	
Foerster	Elise			555	
Fischer Vgl. Barthold	Margareta			561	
Franz	Franz			571	
Frank	Gusta			596	
Freij	Marta			601	
Fritz	Giltingard			610	
Fischer	Friedrich			613	
Finzenhagen	Giltingard			615	
Flükenschild	Guinz			616	
	1911				
Fischer Vgl. <sup>Bernt</sup> <del>Margareta</del>	Margareta			46	
Fahle	Franz			80	
Flieger	Blagantia			92	
Fürstenberg	Rufard			94	
Feister Vgl. Gierichmann	Fritz			120	
Friebel	Giltingard			156	
Flatow	Elfrida			201	
Frank	Elle			247	



Namen	Des Kindes		Staats- ange- hörigkeit	Religion der Eltern bezw. un- ehelichen Mutter	Nr. des Registers	Bemerkungen
	Familiename	Vornamen				
	Foels	Gildegard			248	
	Heinrich Vgl. Siegmund	Margareta			350	
	Frank	Guilbert			370	
	Freigang	Gusta			439	
	Fritzsche	Lena			446	
	Frank	Gulmit			459	
	Fehlberg	Lena			461	
	Heinmann Vgl. Harpaim	Gustav			464	
	Friedrich	Almgard			485	
	Fengler	Karl			546	
	Fabian	Käthe			577	
	Frick	Gustav			625	
	Frommholz Vgl. Trill	Lena			639	
	Fiszbach	Elly			683	



Vorfunde	Des Kindes		Staats- ange- hörigkeit	Religion der Eltern bzw. un- ehelichen Mutter	Nr. des Registers	Bemerkungen
	Familiename	Vornamen				
		<u>1876</u>				
	Görnemann	Minna Therese			7	
		<u>1877</u>				
	Gliese	Carl Friedrich Wilhelm			87	
		<u>1879</u>				
	Gliese	Anna Marie Bertha			96	
		<u>1881</u>				
	Gliese	Anna Martha Hedwig			7	
		<u>1882</u>				
	Geister	Agnus Frieda			18	
	Gliese	Hulda Bertha Carolina			20	
		<u>1883</u>				
	Galke	Emma Bertha Fida			5	
	Günther	May Carl Hugo			37	
		<u>1884</u>				
	Gaul	May Willy			11	
		<u>1885</u>				
	Günther	Frust Carl Malther			27	
		<u>1887</u>				
	Gaul	Anna Luise Marie			2	
		<u>1888</u>				
	Gnaedig	Carl Walter Ludwig			3	
		<u>1889</u>				
	Gaul	Fritz Hermann			4	
	Grise	Hedwig Marie			22	
		<u>1890</u>				
	Gaul	Hans Willy			14	
		<u>1891</u>				
	Grube	Martha Anna			2	



Des Kindes		Staats- ange- hörigkeit	Religion der Eltern bezw. un- ehelichen Mutter	Nr. des Registers	Bemerkungen
Familienname	Vornamen				
<u>1893</u>					
Gerlach	Paul Otto Hermann			16	
Goldstein	Luise Selma Alma			29	
<u>1894</u>					
Galle	Gertrud Anna			38	
Gebert	Otto Emil Hermann			40	
Grimm	Paul Rudolf Franz			4	
<u>1895</u>					
Gnädig	Richard Karl			19	
Gerlach	Helene Luise			20	
Grimm	Alfred Reinhold Erdmann			44	
<u>1896</u>					
Gebert	Martha Marie Luise			5	
Galle	Bertha Pauline			15	
Guiseler	Charlotte Margarethe Gertrud			28	
Gröger	Waldemar Deodort Heinrich			30	
Goldstein	Fela Margarethe			36	
Günzche	May August Bernhard Gustav			52	
<u>1897</u>					
Grasse	Charlotte Anna Martha			3	
Grünberg	Nilhelm Heinrich Friedrich			6	
Gnädig	Otto Heinrich			19	
Gerlach	Anna Bertha			21	
Galle	Helene Pauline			25	
Gerth	Hermann Otto Richard			37	
<u>1898</u>					
Gerstberger	Bernine Ida Margarethe			2	
Gärisch	Anna Luise Minna			7	
Gerike	Elise Emma Bertha			23	



Familienname	Des Kindes		Religion der Eltern bezw. un- ehelichen Mutter	Nr. des Registers	Bemerkungen
	Familienname	Vornamen			
Gruhska	Luin	Margarethe		31	
Gerbach	Margarethe	Lina Bertha		45	
Götze	Berthard	Max Frh		56	
Groß	Johannes	Dietrich Gerhard		63	
Gemeinhardt	Bernhard	Milli		74	
Guth	Else	Marie		114	
1899					
Gortbergen	Hans	Karl Gottlieb		8	
Groth	Heinrich	Frh		22	
Grabert	Ulrich	Gertrud Klara		45	
Geltinus	Gerbert	Karl		48	
Goldstein	Margarethe	Gertrud		72	
Goetze	Augusta	Luisa Anna		74	
Grinow	Julia	Anna Elisabeth		90	
Gruel	Fräulein	Julia Anna		100	
Gränung	Albert	Karl Franz		111	
Göldner	Frh	Walter Gustav		146	
Gades	Fräulein	Anna		150	
1900					
Günther	Charlotte	Gertrud Margarethe		1	
Gabler	Elis	Margarethe Gertrud		11	
Geier	Karl	Franz		13	
Grell	Kurt	Franz		21	
Groll	August	Wilhelm		46	
Goettel	Rudolf	Walter Paul		61	
Gasenfer	Anna	Luisa		68	
Gahl	Karl	Frh Willy		80	
Gerstberger	Elis	Anna Antonia		104	
Grimow	Anna	Gertrud		117	



Des Kindes		Staats- ange- hörigkeit	Religion der Eltern bezw. un- ehelichen Mutter	Nr. des Registers	Bemerkungen
Familienname	Vornamen				
Gitze	Artur Robert Walter			122	
Geiske	Jörg Paul Bruno			128	
Gückther	Anna Luise Emma			146	
Gabel	Anna Frieda			150	
Gerlach	Wilhelm Paul Otto			191	
Groth	Anna Emma Gertra			193	
Giercke	Jörg Otto Johannes			210	
Gertich	Anna Ottilie			213	
Großmann	Karl Georg Fritz 1901			215	
Gehrmann	Anton			11	
Griks	Griproh Ernst			13	
Gutzeit	Jörg			19	
Gentz	Frieda			23	
Graf	Johann			57	
Gerstberger	Helene Klara			63	
Gotta S. Kramer				65	
Greven	Walter			76	
Gräning	Else Gräning Luise			83	
Goldstein	Paul Hans Hermann			97	
Gunske	Walter Paul			103	
Großmann	Johann Margareta			106	
Genzmer	Walter Paul			129	
Gaiellis	Fritz			143	
Gläsemann	Friedrich			153	
George	Margareta			154	
Gruber	Luis			173	
Gemeinhardt	Fritz			184	
Geier	Margareta			186	



Namen	Des Kindes		Staats- ange- hörigkeit	Religion der Eltern bezw. un- ehelichen Mutter	Nr. des Registers	Bemerkungen
	Familienname	Vornamen				
	Geisler	Gertra			191	
	Gaebel	Luise			212	
	Gütleppennig	Luise			214	
	Golz	Elisabeth			230	
	Götze	Marion			252	
	Gensmer vgl. Winger	Else			254	
	Geiske	Elisabeth			259	
	Groll	Lilli			269	
	Grieler	Margaretha			287	
	Gahl	Julia Martin Emma			297	
	Grubert	Marta			303	
	Greitz s. Rumann	Margaretha			311	
	Geier	Charlotta			258	
		1902				
	Getzkow jetzt Klaurok				3	
	Grell	Erwin			18	
	Großmann	Luise			24	
	Gruhler	Mollmann			27	
	Gerstberger	Robert			36	
	Groth	Margaretha			42	
	Gorski	Karl Fritz			68	
	Gesow	Martin			70	
	Gentz	Erwin			84	
	Gersig	Luise			94	
	Grabert	Marta			100	
	Gehmann	Luise			108	
	Groening	Johann August			115	
	Günther	Alfred			140	
	Gutzeit	Else			166	



Des Kindes		Staats- ange- hörigkeit	Religion der Eltern bezw. un- ehelichen Mutter	Nr. des Registers	Bemerkungen
Familienname	Vornamen				
Greven	Gertrud			177	
Gundlach	Minna			221	
Gentz	Ernst			269	
Gardei	Anna			338	
Grunow	Gertra			343	
Glaesemann	Alwin			356	
Götze	Maltra			359	
Gogolewski	Gertrud			366	
Grötchen	Robert			370	
Gemeinhardt	Anna			401	
Gerhard	Richard			404	
Gerhard	August			405	
	1903				
Goldmann	Elfrida			14	
Grösel	Gertrud			43	
Gärtner	Maltra			46	
Gehlhaar	Anna			51	
Günther	Gebrat			87	
Groening	Anna			110	
Garz	Milli			122	
Gentz	Otto			132	
Gerlach	Lieselotta			135	
Giers	Luise			141	
Glaesemann	Gertra			150	
Geppert	Galmit			157	
Gehardt	Wolf			162	
Gensike	Gertra			176	
Goldbach	Ernst			182	
Gemeinhardt	Galmit			206	



Namen	Des Kindes		Staats- ange- hörigkeit	Religion der Eltern bezw. un- ehelichen Mutter	Nr. des Registers	Bemerkungen
	Familienname	Vornamen				
	Gleich	Karl			213	
	Gräning	Julius			237	
	Gehrmann	Karl			251	
	Gentz	Anton			261	
	Geier	Julius			275	
	Geier	Anton			276	
	Golz	Otto			294	
	Gelbrich	Julius			309	
	Gewmer	Klara			311	
	Gerhardi	Karl			360	
	George	Ellen			363	
	Gasster	Anna			378	
	Gildensperg	Anna			380	
		<u>1904</u>				
	Grimmer	Anna			3	
	Goerlich	Julius			7	
	Geske	Charlotta			15	
	Gaede	Georg			26	
	Götze	Alfred			71	
	Göldner	Karl			91	
	Gerhard	Marin			142	
	Grösel	Julius			146	
	Gieler	Walter			151	
	Gruber	Martha			178	
	Grabert	Alfred			179	
	Guskel	Marin			190	
	Gentz	Lena			204	
	Glathe	Karl			234	
	Günther	Charlotta			241	



Des Kindes		Staats- ange- hörigkeit	Religion der Eltern begl. un- ehelichen Mutter	Nr. des Registers	Bemerkungen
Familienname	Vornamen				
Günther	Garfand			244	
Ganz	Käuf			260	
Gensike	Gustav			291	
Görissen	Gomb			309	
Goppus	Gusta			333	
Goldbach	Gustav			367	
Gentz	Julia			379	
Gratz	Löwenz			413	
Glinus	Gertrud			414	
Groß	Julia			431	
Gast	Frau			443	
Gebner	Ortiz			447	
Gronius	Ulla			476	
Galenza	Rufard			479	
	1905				
gedrange	Gasin			19	
Gogolewski	Lrino			23	
Grasmich	Benhard			25	
Gronowicz	Marie			41	
Gensch	Margot			50	
Grodd	Erna			94	
Grelach	Hans			146	
Groth	Max			170	
Gebhardt	Martha			173	
Greven	Ida			177	
Gräning	Frank			197	
Großmann	Else			214	
Galley	Charlotte			233	
Gerhard	Emma			263	



Namen	Des Kindes		Staats- ange- hörigkeit	Religion der Eltern bzw. un- ehelichen Mutter	Nr. des Registers	Bemerkungen
	Familiename	Vornamen				
	Gaede	Hildegard			275	
	Gahl	Erna			279	
	Gahl	Walter			280	
	Gruber	Beatrice			287	
	Grundlach	Karl			288	
	Grunow	Bernhard			289	
	Gajewsky	Maria			304	
	Girrig	Bernhard			316	
	Grau	Hedwig			317	
	Geppert	Georg			322	
	Guchel	Erna			325	
	Grogert (vgl. Kälke)	Gertrud			335	
	Garr	Wilhelm	30.8.		348	
	Genta	Hans			365	
	Geike	Gertrud			386	
	Göldner	Erna			390	
	Götze	Henny			391	
	Grunow	Martha			398	
	Grollmuss	Charlotte			402	
	Gradetski	Frida			432	
	Grichte	Ellie			455	
	Genta	Elsbeth			457	
	Glawek	Fritz			468	
	<sup>vor</sup> Oberhardi (vgl. Fritzen)	Rudolf			480	
	Geffers	Gerda			482	
	Gallert	Berthold			487	
	Grunewald (siehe Feith)	Friedrich			505	
	Grunow	Gertrud			534	
	Gärtner	Gertrud			536	



Des Kindes		Staats- ange- hörigkeit	Religion der Eltern bezw. un- ehelichen Mutter	Nr. des Registers	Bemerkungen
Familienname	Vornamen				
Gorny	Frank			541	
	<u>1906.</u>				
Grätz	Martha			12	
Grund	Erich			15	
Gers Berger	Charlotte			16	
Girkon	Hans-Friedrich			23	
Gutmann	Heinr.			30	
Gliewe	Käthe Bertha Johanna			106	
Grunow	Charlotte			111	
Groening	Hans			113	
Glasoworsky	Katharina			118	
Gustitz, (vgl. Mierwa)	Willy			123	
Gorowicz	Josef			130	
Gowz	Magdalena			137	
Galera in Galerna	Frida			143	
Gutzel	Willy			181	
Gerhardy	Paul			214	
Guttsch	Emilie			222	
Güngen (vgl. Holberg)	Kurt			232	
Grieben	Gertrud			238	
Günther	Richard			250	
Großmann	Helmuth			257	
Goldmann	Richard			258	
Gleich	Richard			262	
Giese	Walter			266	
Guguck	Herbert			280	
Gutzeit	Johanna			281	
Grusnick	Karl			293	
Grundmann	Alfred			304	



Namen	Des Kindes		Staats- ange- hörigkeit	Religion der Eltern bezw. un- ehelichen Mutter	Nr. des Registers	Bemerkungen
	Familiename	Vornamen				
Gusner vgl. Brumm		Erna			304	
Giese		Liesbeth			323	
Gruel		Margarete			324	
Gaudin		Selma			369	
Gerhardi		Else			395	
Gradolato		Charlotte			402	
Gritzbaich vgl. Fröhlich		Margarete			427	
Gensich		Charlotte			441	
Garr		Hermann	2 10.		468	
Grubich		Franz			477	
Gehring		Alfred			496	
Greinert		Margarete			512	
Göres		Walter			540	
Grischnat		Georg			543	
Goldmann		Erna	1907		556	
Girhon		Charlotte			7	
Gutamer		Max			76	
Gradetki		Gerhard			90	
Girlich		Alfred			96	
Gruber		Albert			130	
Göldner		Alfred			156	
Grabowski		Erich			165	
Gutschmidt		Erwin			167	
Gerdair		Otto			174	
Gorowicz		Paul			235	
Götting		Gerhard			247	
Gottschalk		Else			252	
Ganter		Magdalene			265	
Günther (vgl. Michaelis)		Gerhard			287	



Des Kindes		Staats- ange- hörigkeit	Religion der Eltern bezw. un- ehelichen Mutter	Nr. des Registers	Bemerkungen
Familienname	Vornamen				
Gründel (vgl. Tessel)	Herbert	1907		288	
Gentz	Otto			290	
Gildemeister	Willi			299	
Gruska	Sigmund			304	
Gundlach	Marie			315	
Giese	Karl			375	
Gros	Charlotte			377	
Geike	Elisbeth			386	
Güchel	Margdalena			392	
Güchel	Elisabeth			393	
Gäbeler	Erwin			397	
Grunow	Grete			403	
Gleich	Otto			485	
Giese	Elisbeth			492	
Gehrisseg	Hertha			498	
Gohre	Charlotte			511	
Gohre	Elli			512	
Grau (vgl. Graup)	Wally			526	
Greven	Georg			597	
Graber	Georg			665	
	1908				
Goldmann	Elisbeth			26	
Gläsemann	Else			30	
Girlich	Otto			38	
Gawert	Charlotte			68	
Gaer	Gertrud		18.2.	87	
Gwichte	Lieschen			94	
Gildemeister	Anna			123	
Griese	Charlotte			146	



Des Kindes

Familienname	Vornamen	Staats- ange- hörigkeit	Religion der Eltern begw. un- ehelichen Mutter	Nr. des Registers	Bemerkungen
Grothe (vgl. Nass)	Willy			152	
Gilmer	Erna			161	
Grischkat	Käthe			172	
Göres	Gertud			177	
Götre	Hedwig	24.		180	
Ingueth	Margot			195	
Jensch	Helene			197	
Götre	Else			200	
Gansow	Willy	154.		201	
Gartmann (vgl. <sup>vgl.</sup> <del>Schnittstein</del> <sub>Gustav</sub> )	Gustav			214	
Gierth	Erich			215	
Genmer	Dora			213	
Gramm (vgl. Freyer)	Karl			238	
Gebauer	Willy			247	
Götre	Helmut			267	
Gabsch	Erna			270	
Grünberg (jetzt Fargel)	Else			273	
<sup>Annahme als</sup> <del>Grünberg</del> <sub>Kindesname</sub>	Charlotte			276	
Gadow	Alfred			301	
Gradolato	Erna			322	
Goltz	Helene			323	
Günther	Ernst			334	
Grund	Wilhelm			330	
Gustsci	Werner			345	
George	Elfriede			357	
Gasomorsky	Hermann			360	
Gallert	Wilhelm			372	
Grät	Walter			387	
Gildner	Erich			398	



Des Kindes		Staats- ange- hörigkeit	Religion der Eltern bzw. un- ehelichen Mutter	Nr. des Registers	Bemerkungen
Familienname	Vornamen				
Günther (vgl. Krieg)	Margarethe			402	
Gürtler	Tora			410	
Gasner	Elsbeth			420	
Giebel	Orika			429	
Guckel	Orich			453	
Gyorka	Anna			492	
"	Hedwig			493	
Gersdorf	Kauno			498	
Groß	Kurt			512	
Grimm	Charlotte			514	
Gäbeler	Hildegard			518	
Gleich	Orwin			522	
Gierwe	Oswald			543	
Gehring	Frieda			591	
Gradt	Gerda			615	
Galera - Galenza	Orich			622	
Glocke	Agnes			641	
Gobel	Charlotte			652	
Gundlach	Max			659	
	1909.				
Gatmann	Heta			20	
Gudd (vgl. Vix)	Herta			21	
Geltner	Ernst			23	
Gösche	Wilhelm			73	
Grabowski (vgl. Kolan)	Lieschen			78	
Grieger	Gustav			92	
Giese	Wilhelm			103	
Grischkat	Karl			107	
Gutmann	Rudolf			117	



Namen	Des Kindes		Staats- ange- hörigkeit	Religion der Eltern bezw. un- ehelichen Mutter	Nr. des Registers	Bemerkungen
	Familienname	Vornamen				
	Gedrange	Hetty			150	
	Gaxx ✓	Ernst			152	
	Gernardi	Martin			165	
	Gräk	Bruno			180	
	Gostynski	Gerhard			196	
	Graul	Herbert			138	
	Geise	Paul			210	
	Geise	Johann			211	
	Geisre (Weinreich)	Charlotte			213	
	Gierke	Willy			239	
	Galuski	Herbert			248	
	Gröhler	Erna			257	
	Göthe	Hildegard			263	
	Gimm	Werner			265	
	Gehmann	Bruno			276	
	Gentk	Rochka			279	
	Giercke	Käthe			282	
	Giede	Bruno			295	
	Greil	Bruno			305	
	Grundmann	Gerhard			316	
	Gradoloto	Erwin			322	
	Grell (vgl. Hänel)	Karl			332	
	Gedat	Gerhard			337	
	Gäbel	Willy			343	
	Gaudin	Karl			352	
	Genz adopt. Radtke	Anna			372	
	Groth	Eriska			389	
	Girulot s. Gersmann	Lora			390	
	Geske	Walter			404	



Des Kindes		Staats- ange- hörigkeit	Religion der Eltern bezw. un- ehelichen Mutter	Nr. des Registers	Bemerkungen
Familienname	Vornamen				
Göbel	Ellen			406	
Gebauer	Else			413	
Genzmer	Emma			426	
Gedrange	Alfred			433	
Gregor	Erich			464	
Gallert	Gertrud			473	
Gehlhaar	Gertrud			481	
Göldner	Hermann			500	
Gehring	Wanda			503	
Gerüke	Walter			509	
Greinert	Walter			528	
Grasmann vgl. Kniep	Martha			549	
Gliewe	Helene			556	
Gütling	Karl			564	
Gebhard	Bertold			574	
Gutzmer	Martha			581	
Gäbeler	Kurt			588	
Gummelt	Henri			615	
Göbel	Erika			638	
Göwichte	Ernst <sup>1910</sup>			9	
Gruber	Theodora			38	
Görsch	Willi			75	
Gneckow	Wally			98	
Götte (vgl. Tiefenbach)	Walter			117	
Gerhardi	Willy			122	
"	Walter			123	
Grabowski	(Ludwig) Lucie			135	
Göth	Willy			147	
Giat.	Wally			159	



gen

Familiennamen	Des Kindes		Staats- ange- hörigkeit	Religion der Eltern bezw. un- ehelichen Mutter	Nr. des Registers	Bemerkungen
	Vornamen					
George	Karl				170	
Gloger	Walter				182	
Graul	Fritz				184	
Gros	Reinhold				191	
Gerstenberg	Johanna				193	
Göritz	Anna				222	
Grunewald	Wolfgang				233	
Grät	Else				248	
Gebler	Willi				260	
Gnädig	Otto				287	
Garr	Walter				348	
Gelacht, vgl. Kämpfe	Fringard				350	
Gogolewski	Erich				364	
Grätz	Lepkud				382	
Grasnick	Errika				386	
Gimm	Else				404	
Gösche	Otto				406	Judenverklärung
Grutz	Paul				424	
Greil	Anna				440	
Gehring	Walter				455	
Greinert	Erwin				465	
Gebers	Heinz				478	
Gaus, vgl. vgl. Schuch	Tera				479	
Gottwald	Anna				493	
Günther	Bedroig				504	
Gaudig	Helga				520	
Gibel	Otto				524	
Groth	Elena				583	
Graiser	Lepkud				611	

6. 10.



Des Kindes		Religion der Eltern bezgl. un- ehelichen Mutter	Nr. des Registers	Bemerkungen
Familiennamen	Vornamen			
Günther	Hertha - Gertrud 1911		621	
Giese	Elisabeth		6	
Grüner	Margarete		19	
Gradolato	Alwin		24	
Gutsche	Liesbeth		37	
Guthhaar	Margarete		65	
Gwischmann <small>vgl. Filster</small>	Erich		120	
Gresche	Hertha		149	
Günther	Herbert		158	
Grätz	Herbert		170	
Glicher	Frieda		171	
Göbber (Kansen)	Wally		173	
Göte	Willi		176	
Gierwe	Johanna		219	
Görsch	Walter		222	
Gäbler, s. Schwarz jetzt Kähler	Otto		235	
Gempel	Kurt		236	
Garlieb	Hilda		253	
Garing	Heinz		264	
Gaedicke	Charlotte		306	
Grail	Serda		310	
Gronau	Käthe		318	
Gebauer	Walter		326	
Gloger	Charlotte		340	
Gerhardi	Ernst		345	
Gewcke, vgl. Worpel	Walter		354	
Goltz	Paul		358	
Grabowski	Kurt		359	
	Inna		427	







gen

Des Kindes

Familienname	Vornamen	Staats- ange- hörigkeit	Religion der Eltern bezw. un- ehelichen Mutter	Nr. des Registers	Bemerkungen
<u>1875</u>					
Herrmann	August Albert Rudolph			73	
Hintze	Carl Albert Wilhelm			92	
Herrmann	Minna Mathilde Elise			90	
<u>1876</u>					
Herrmann	Gülden Luise Emma			75	
Hanke	Anna Auguste Luise			125	
Heyn	Gustav Ernst			13	
<u>1877</u>					
Keller	Luise Wilhelm Gustav			68	
Herrmann	Otto Franz Gustav			115	
<u>1878</u>					
Heine	Otto Gustav Hermann			11	
<u>1879</u>					
Herrmann	Anna Emma Maria			15	
Keller	Maria Ludwig Mathilde			42	
Hanne	Franz Christian Paul			66	
Herrmann	Fräulein Anna Gülden			116	
<u>1880</u>					
Keller	Maria Gülden August			77	
Hoffmann	Otto Paul Emil			73	
Henneberg	Carl Franz Hugo			2	
Hirschfeld	Carl Albert Georg			3	
<u>1881</u>					
Hanne	Franz Albert			49	
Keller	Gustav Otto Wilhelm			165	
<u>1882</u>					
Haase	Gustav Friedrich August			11	



Familienname	Des Kindes		Religion der Eltern bezw. unehelichen Mutter	Nr. des Registers	Bemerkungen
	Vornamen	Staatsangehörigkeit			
Hildebrandt	Augusta Frieda			22	
	1883				
Hanne	Milli Emil Otto			3	
Heiliges	Anna Emilia Gertruda			4	
Hoffmann	Karl Otto Marg			12	
Hashe	Marg Otto Albert			16	
Herrmann	Johanna Mathilde Luethow			25	
	1884				
Hildebrandt	Friedrich Karl			1	
Heiliges	Minna Maria Martha			5	
Hashe	Gertrud Martha Frieda			14	
	1886				
Heiler	Wilhelm Karl August			1	sonst
Heiliges	Otto Hermann Ernst			9	
Haase	Ernst Oskar			19	
	1887				
Herrmann	Anna Louisa Auguste			1	
Herrmann	Clara Luise Auguste			17	
	1888				
Heisinger	Wilhelm Hermann Richard			7	
Heiliges	Richard Otto Ernst			11	
	1889				
Haase	Gertrud Martha Alice			7	
Heisinger	Alea Martha Johanna			10	
Heiliges	Luethow Ludwig			11	
Heiliges	Richard Otto Ernst			18	
	1890				
Haase	Antilly Richard Friedrich			2	
Haase	Richard			8	







Familienname	Des Kindes		Religion der Eltern bzw. un- ehelichen Mutter	Nr. des Registers	Bemerkungen
	Vornamen	Staats- ange- hörigkeit			
Hoepfner	Luit Robert Hermann			39	
Hauke	Hans Carl Hermann Paul			40	
Heiligel	Elwira Antonin			43	
Hauke	Luit Maria Elfr			61	
	<u>1898</u>				
Haberland	Luit Erich Rinsdorf			51	
Hirt	Erich Georg Guffens			65	
Heidner	Auguste Margaretha			107	
Hirsch	Hermann			109	
Herrmann	Martin Carl Franz			119	1899 →
Herfort	Gertrud Johanna	<u>1900</u>		4	
Hahnfeld	Wilhelm Adolf			34	
Hunger	Marie Martha Rosa			52	
Hoffmann	Gertha Olga Gisela			59	
Hoffmann	Erna Meta Frieda			65	
Hobus	Paul Albert Robert			93	
Hörscher	Hugo Karl Wilhelm			101	
Herrmann	Otto Erich Paul			111	
Helm	Agnes Emma Clara			129	
Hess	Else Margarethe			140	
Herrmann	Emma Else Gertrud			141	
Heinze	Erich Alfred Paul			142	
Hönschmeyer	Elise Wilhelmine			147	
Hoffmann	Frieda Bertha Anna			165	
Hein	Walter Willy Coenac			177	
Hoppe	Max Gustav			181	
Hohler	Karl Theodor			198	
Hubold	Paul Hans Emil			203	
Herrmann	Marie Charlotte			208	



Familienname	Des Kindes		Religion der Eltern bezw. unehelichen Mutter	Nr. des Registers	Bemerkungen
	Vornamen	Staatsangehörigkeit			
Weidwischel	Marie, Katharina			218	
Hänsel	Maria, Ida, Else			220	
Horst	Hildegard, Henriette, Auguste Helen			223	
	1899				
Hörschmeier	Friedrich, Heinrich			13	
Hansen	Hedwig, Mathilde, Lisette			16	
Hoffmann	Emilie, Helene, Margarethe			21	
Heiermann	Johanna			84	
Hoffmann	Lerbed, Emma, Anna			117	
Hirsland	Karl, Heinrich			122	
Hubold	Auguste, Emma, Emilie			133	
Hinzeldey	Kurt			9	
Hess	Hoffmann			28	
Hirsland	Rosina			33	
Heiermann	Frieda			46	
Hollmund, vgl. Schlegelmüller	Ferna			49	
Hübner	Oskar			55	
Weidemann	Frieda			60	
Humberg	Johanna			79	
Koepner, Emma, Marie	Bertha			123	
"	Charlotte, Caroline, Aug.			124	
Hoffmann	Erhard			138	
"	Hermann, Friedr., Ludwig			145	
Herrmann	Robert			166	
Hirschel	Alfred			169	
Hunger	Erich			176	
Hönock	Reinhard			195	
Hoyerer	Emma			196	
Hahufeld	Liuise			227	



Des Kindes		Staats- ange- hörigkeit	Religion der Eltern bezw. un- ehelichen Mutter	Nr. des Registers	Bemerkungen
Familienname	Vornamen				
Hies	Walter			241	
Hänsel	Walter			260	
Hädiuke	Elli			265	
Herrmann	Agnes			279	
Hochfeldt	Bruno			285	
Hoike	Günther			299	
Hoppe	Martha			300	
Hoffmann	Walter			313	1901 fiktiv
1900 1. Vorname	1902				1904
Hammann	Alfred			3	
Hobno	Kurt			4	
Heinicke	Frieda			13	
Hinkeldey	Ferna			28	
Hibo	Elfriede			32	
Herrmann	Kurt			51	
Hoebel	Liegfried			52	
Hein	Kurt			60	
Herrmann	Erich			63	
Herrmann	Elfriede			67	
Hönne	Ernst			75	
Herfort	Willy			86	
Haberland	Olga			98	
Helm	Else			105	
Herrmann	Gjertud			111	
Hubold	Erich			136	
Herrmann	Robert			144	
Haar	Albert			145	
Hunjes	Hewiette			191	
Hoerberg	Lüise			214	



Familiename	Des Kindes		Staats- ange- hörigkeit	Religion der Eltern begw. un- ehelichen Mutter	Nr. des Registers	Bemerkungen
	Vornamen					
Hoaberland	Walter				231	
Handke	Gerhard				237	
Heinze	Selma				259	
Hafersaat	Elli				267	
Hörzig	Elise				273	
Hoffmann	Margarete				293	
Harkampff	Willy				305	
Hollstein	Arthur				306	
Hins	Willy				318	
Haus	Walter				321	
Hefz	Willi				341	
Humbert	Carl				342	
Hocke	Hilse				349	
Hagemann	Else				363	
Hentzel	Emma				380	
	<u>1903</u>					
Hoepner	Friedrich				13	
Hobus	Emma				31	
Hoffmann	Karl				42	
Höpfner	Helene				48	
Hoensch	Ella				60	
Hoffmann	Kurt				61	
Himmel	Kurt				64	
Hochfeldt	Elisabeth				95	
Hiller	Hugo				101	
Hartmann	Edsa				115	
Hinrich	Emma				133	
Hofe	Werner				186	
Herrmann	Oswald				190	



Familienname	Des Kindes		Staats- ange- hörigkeit	Religion der Eltern bezw. un- ehelichen Mutter	Nr. des Registers	Bemerkungen
	Vornamen					
Koppe	Karl				192	
Hoffmann	Emma				200	
Hubold	Paul				202	
Hartmann	Georg				205	
Herrmann	Otto				207	
Höhnow	Albert				217	
Hagedorn	Walter		307		218	
Helwich	Orich				223	
Hienicke	Elisabeth				252	
Helm	Gertrud				274	
Heidmüller	Heine				301	
Hinsche	Käthe				302	
Hunger	Johannes				314	
Höbel	Johannes				326	
Hörig	Heinrich				328	
Herbig	Margarete				339	
	<u>1904</u>					
Häcker	Hertha				9	
Hundt	Gertrud				18	
Harns	Helene				25	
Heidbüchel	Kartha				38	
Hirsch	Nikolaus				43	
Horn	Emma				57	
Hardt	Orich				75	
Hafse	Gertrud				79	
Hellriegel	Elisabeth				101	
Horst	Werner				110	
Hinrich	Else				116	
Hornig	Friedrich				121	



Namen	Des Kindes		Staats- ange- hörigkeit	Religion der Eltern bezw. un- ehelichen Mutter	Nr. des Registers	Bemerkungen
	Familienname	Vornamen				
	Herrmann	Hertha			134	
	Härtel	Gerhard			144	
	Hartert	Helene			148	
	Karstleib	Johannes			161	
	Köhne	Ernst			170	
	Himmel	Rudolf			180	
	Hoppe	Ferdinandine			189	
	Hirn	Luthilde			193	
	Herrmann	Hildegard			202	
	Hirn	Walter Richard			226	
	Hoffmann	Erich			242	
	Helbig	Gerda			270	
	Hoppe	Hertha			295	
	Hahn	Walter			320	
		1901				
	Hirtel	Gert			9	
	Hef	Lottchen			28	
	Hirsland	Rosina			33	
	Herrmann	Frieda			46	
	Hollmud s. Schleiermacher Frieda	Frieda			49	
	Hübner	Oskar			55	
	Heidemann	Frieda			60	
	Humberg	Johanna			79	
	Koepfer Hertha	Emma-Marie			123	
	"	Charlotte, Carolina, Auguste			124	
	Hoffmann	Richard			138	
	"	Korinna, Friedrich, Ludwig			145	
	Herrmann	Robert			166	1.5.
	Hirschel	Alfred			168	



Des Kindes		Staats- ange- hörigkeit	Religion der Eltern bezw. un- ehelichen Mutter	Nr. des Registers	Bemerkungen
Familienname	Vornamen				
Hunger	Erich			176	
Hörsch	Reinhard			195	
Heyder	Erna			196	
Hahfeld	Luise			227	
Hess	Walter			241	
Hänsel	Walter			260	
Hädicke	Elli			265	
Herrmann	Agnes			279	
Hochfeldt	Bruno			285	
Hofme	Günther			299	
Hopp	Hartha			300	
Hoffmann	Walter			313	
1902					
Ha	Garnmann	Walter		323	
Ho	Gosf	Gnomy		340	1. Befolgen
Ho	Garnmann	Gallmüt		352	
Ho	Hoffmann	Grotze		357	
Ho	Garnm	Bruno		366	
Ho	Griewitz	Willy		375	
He	Garnmann	Griederitz		391	
He	Gautsyal	Gfwinde		415	
Her	Griewitz	Wolff		438	
Her	Gopp	Lüdt		473	
Höhne	Orest			75	
Hersfort	Willy			86	
Haberland	Elsa			98	
Helm	Else			105	
Herrmann	Gertrud			111	
Herbold	Erich			136	



Namen	Des Kindes		Staats- ange- hörigkeit	Religion der Eltern bzw. un- ehelichen Mutter	Nr. des Registers	Bemerkungen
	Familienname	Vornamen				
	Heermann	Robert			144	
	Kaar	Albert			145	
	Henges	Henriette			191	
	Hoberg	Lüise			214	
	Haberland	Walter			231	
	Handke	Gertrud			237	
	Hanke	Selma			259	
	Hafersaat	Elly			267	
	Herbig	Elise			273	
	Hoffmann	Margarethe			293	
	Hartkamp	Wilby			305	
	Hollstein	Arthur			306	
	Hinz	Wilby			318	
	Haufe	Walter			321	
	Heß	Willi			341	
	Humberg	Larl			342	
	Hocke	Else			349	
	Hagemann	Else			363	
	Hankel	Soma			380	
		1903				
	Hoepfner	Friedrich			13	
	Hobus	Soma			31	
	Hoffmann	Karl			42	
	Hoepfner	Helene			48	
	Hoerelf	Olga			60	
	Hoffmann	Kurt			61	
	Himmel	Kurt			64	
	Hochfeldt	Elisabeth			95	
	Heiler	Hugo			101	



Des Kindes		Staats- ange- hörigkeit	Religion der Eltern bezgl. un- ehelichen Mutter	Nr. des Registers	Bemerkungen
Familienname	Vornamen				
Kuniger	Erich			176	
Hönsch	Reinhard			195	
Heyder	Erna			196	
Kahnsfeld	Luise			227	
Hesp	Walter			241	
Hänsel	Walter			260	
Hädicke	Ellie			265	
Herrmann	Agnes			279	
Hochfeldt	Bruno			285	
Hörne	Günther			299	
Hoppe	Kartha			300	
Hoffmann	Walter			313	
1902					
Hamanu	Alfred			3	
Hobno	Kurt			4	
Heinicke	Frieda			13	
Hinkeldey	Ferna			28	
Hibo	Elfriede			32	
Herrmann	Kurt			51	
Hoelzel	Siegfried			52	
Hein	Kurt			60	
Herrmann	Erich			63	
"	Elfriede			67	
Höhne	Ernest			75	
Herfort	Willy			86	
Haberland	Elsa			98	
Hehn	Else			105	
Herrmann	Gertrud			111	
Hubold	Erich			136	



ungen

Des Kindes

Familienname	Vornamen	Staats- ange- hörigkeit	Religion der Eltern bez. un- ehelichen Mutter	Nr. des Registers	Bemerkungen
Herrmann	Robert			144	
Haar	Albert			145	
Henges	Henriette			191	
Herberg	Lüise			214	
Haberland	Walter			231	
Handke	Gerhard			237	
Hanke	Selma			259	
Hafersaat	Ellie			267	
Herbig	Elise			273	
Hoffmann	Margarethe			293	
Hartkamp	Willy			305	
Hollstein	Arthur			306	
Hint	Wilbi			318	
[Large blank area with horizontal lines, possibly a separator or redaction]					
Hofner	Hellene			78	
Hoenelt	Lolla			60	
Hoffmann	Hurt			61	
Himmel	Hurt			64	
Hochfeldt	Elisabeth			95	
Heiler	Hugo			101	



Des Kindes		Staats- ange- hörigkeit	Religion der Eltern bezw. un- ehelichen Mutter	Nr. des Registers	Bemerkungen
Familienname	Vornamen				
Hartmann	Elsa			115	H
Heinrich	Erna			133	H
Hofen	Werner			186	H
Herrmann	Oswald			190	H
Hoppe	Karl			193	H
Hoffmann	Erna			200	H
Heubold	Paul			202	H
Hartmann	Georg			205	H
Herrmann	Otto			207	H
Hohnow	Albert			217	H
Hagedorn	Walter			218	H
Helmrich	Erich			223	H
Heinicke	Elisabeth			252	H
Helin	Gertrud			274	H
Heidemüller	Heinz			301	H
Hirsche	Käthe			302	H
Hunger	Johannes			314	H
Höfel	Johannes			326	H
Henges	Heinrich			338	H
Herbig	Margarete			339	H
Häcker	Hertha	1904		9	H
Hundt	Gertrud			18	H
Harms	Helene			25	H
Heidbrüchel	Martha			38	H
Hirsch	Nikolaus			43	H
Horn	Erna			57	H
Hardt	Erich			45	H
Hase	Gertrud			79	H
Helbrigel	Elisabeth			101	H



ungen	Des Kindes		Staats- ange- hörigkeit	Religion der Eltern bezw. un- ehelichen Mutter	Nr. des Registers	Bemerkungen
	Familienname	Vornamen				
	Horst	Werner			110	
	Heinrich	Else			110	
	Hornejus	Friedrich			121	
	Hermann	Hertha			134	
	Härtel	Gerhard			144	
	Hartert	Helene			148	
	Hartlieb	Johannes			161	
	Höhne	Ernst			170	
	Himmel	Rudolf			180	
	Hoppe	Ferdinandine			189	
	Höin	Luthilde			193	
	Hevernann	Hildegard			202	
	Hinz	Walter & Richard			226	
	Hoffmann	Erich			242	
	Helbig	Gerda			270	
	Hoppe	Martha			295	
	Hahn	Walter			320	
		1901				
	Hinkeldey	<u>Ewert</u>			1901	
	Hess	Lottchen			28	
	Hirsland	Rosina			33	
	Heisemann	Frieda			40	
	Hollmud, ogl. Schleunicher	Frua			49	
	Hübner	Oskar			55	
	Heidenann	Frieda			60	
	Humbert	Johanna			79	
	Höpner	Emma-Marie			123	
		Charl. Carol. Bertha-Aug.			124	
	Hoffmann	Emhardt			138	



Des Kindes		Staats- ange- hörigkeit	Religion der Eltern bezgl. un- ehelichen Mutter	Nr. des Registers	Bemerkungen
Familienname	Vornamen				
Hoffmann	Herrn. Friedr. Ludw.			145	
Hornmann	Robert			166	
Hirschel	Alfred			169	
Hunger	Erich			176	
Hörsich	Reinhard			195	
Heyerler	Erna			196	
Hahnfeld	Liese			227	
Hefz	Walter			241	
Häusel	Walter			260	
Hädicke	Elli			265	
Herrmann	Agnes			279	
Hochfeldt	Bruno			285	
Hocke	Günther			299	
Hoppe	Martha			300	
Hoffmann	Walter			313	
	1902				
Hannann	Alfred			3	
Hobno	Kurt			4	
Hönicke	Frieda			13	
Hirschfelder	Ferna			28	
Hibo	Elfriede			32	
Herrmann	Kurt			51	
Hochzel	Liepfried			52	
Hein	Kurt			60	
Hornmann	Erich			63	
Herrmann	Elfriede			67	
Höhne	Ernst			75	
Herfort	Willy			86	
Haberland	Elsa			98	



ungen

Des Kindes

Familiennamen	Vornamen	Staats- ange- hörigkeit	Religion der Eltern bezw. un- ehelichen Mutter	Nr. des Registers	Bemerkungen
Heine	Else			105	
Herrmann	Gertrud			111	
Humbold	Ernst			136	
Herrmann	Robert			144	
Haar	Albert			145	
Henjes	Henriette			191	
Herberg	Lüise			214	
Haberland	Walter			291	
Handke	Gertrud			237	
Heinne	Silma			259	
Häfersaat	Ellie			267	
Herbig	Elise			273	
Hoffmann	Margare.			293	
Hartmann	Willy			305	
Hollstein	Obthure			306	
Hinz	Willy			318	
Hauke	Walter			321	
Hees	Willi			341	
Humberg	Carl			342	
Hotte	Else			349	
Hagemann	Else			363	
Haukel	Erna			380	
	<u>1903</u>				
Höpfner	Friedrich			13	
Hobus	Erna			31	
Hoffmann	Karl			42	
Höpfner	Helene			48	
Hacnelt	Ellie			60	
Hoffmann	Kurt			61	



Familiennamen	Des Kindes		Staats- ange- hörigkeit	Religion der Eltern bezw. un- ehelichen Mutter	Nr. des Registers	Bemerkungen
	Vornamen					
Himmel	Kurt				64	
Hochfeldt	Elisabeth				95	
Hiller	Kingo				101	
Hartmann	Elsa				115	
Hinrich	Erna				133	
Hofer	Werner				186	
Herrmann	Oswald				190	
Hoyne	Karl				192	
Hoffmann	Erna				200	
Hubold	Paul				202	
Hartmann	Georg				205	
Herrmann	Otto				207	
Hohnow	Albert				217	
Hagedorn	Walter				218	
Helwich	Erich				223	
Heinicke	Elisabeth				252	
Helne	Gertrud				274	
Heidemüller	Heinz				301	
Hinsche	Käthe				302	
Hunger	Johannes				314	
Höbel	Johannes				326	
Herjes	Heinrich				338	
Herbig	Margarete				339	
Häcker	Bertha				9	
Hundt	Gertrud				18	
Harnis	Helene				25	
Heidebüchel	Martha				38	
Hirsch	Nikolaus				43	
Horn	Erna				57	



ngen	Des Kindes		Staats- ange- hörigkeit	Religion der Eltern bez. un- ehelichen Mutter	Nr. des Registers	Bemerkungen
	Familienname	Vornamen				
	Hardt	Erich			75	
	Kasse	Gertrud			79	
	Hilbrigel	Elisabeth			101	
	Horst	Werner			110	
	Heinrich	Else			116	
	Hornejus	Friedrich			121	
	Herrmann	Hertha			134	
	Häpfl	Gertrud			144	
	Hartert	Helene			148	
	Hartlieb	Johannes			161	
	Höhne	Ernst			170	
	Himmel	Rudolf			180	
	Koppe	Ferdinandine			189	
	Hein	Luthilde			193	
	Herrmann	Hildegard			202	
	Hinz	Walter Richard			226	
	Hoffmann	Erich			242	
	Helbig	Gerda			270	
	Hoppe	Martha			295	
	Hahn	Walter			320	
	Herrmann	Walter			323	
	Horst, vgl. Schulte	Georg			340	
	Herrmann	Hellmuth			352	
	Hoffmann	Theodor			357	
	Kaase	Bruno			366	
	Heinrich	Willy			375	
	Herrmann	Hedwig			391	
	Hentschel	Elfriede			415	
	Heintze	Martha			438	



Des Kindes		Staats- ange- hörigkeit	Religion der Eltern bezgl. un- ehelichen Mutter	Nr. des Registers	Bemerkungen
Familienname	Vornamen				
<del>Happe</del>	<del>Kurt</del>			473	
	1905				
Hornegus	Kurt			72	
Haukewitz	Drich			75	
Horst	Margarete			77	
Habute	Georg			78	
Herrmann	Karl			96	
Haberst	Kurt			100	
Herbach, s. Schlick	Elfriede	16.3.		108	
Hinsbelder	Alexander			131	
Horn	Fraux			134	
Hinrich	Elfriede			181	
Huhn	Hildegard			188	
Hartlieb	Karl			191	
Hinsche	Walter			193	
Heidbüchel	Elfriede			202	
Hap	Margarethe			206	
Hennig	Elfriede			232	
Hartwig	Helene			247	
Hannemann	Hans			274	
Himmel	Winn			294	
Hörnshemeyer	Johanna			301	
Horthaus	Paul			306	
Hiller	Dora			308	
(Hagedorn) Hagedorn	Fritz			312	
Hildebrand verg. Lukas	Anna			318	
Hinz	Erna			331	
Hein, s. Namensverteilung	Werner-Heerbert			340	
Haberland	Klara			355	



ngen

Des Kindes

Familienname	Vornamen	Staats- ange- hörigkeit	Religion der Eltern bzw. un- ehelichen Mutter	Nr. des Registers	Bemerkungen
Karnus	Johanna			372	
Koffmann	Robert			382	
Koepner	Hans			387	
Kuwer	Edgar			400	
Kaarbach	Hertha			416	
Kagene	Kurt			420	
Keinrich	Otto			428	
Helmer	Kartha			435	
Heinze	Fritz			438	
Kandke	Walter			485	
Kase	Erich			527	
	<del>1906</del>				
Hoppe	Marie			5	
Holze	Erna			13	
Handrick	Kurt			24	
Hentschel	Helene			29	
Hadasch	Elsa			48	
Haake	Adolf			58	
Hoch	Elisbeth			60	
Hendricks	Erich			81	
Hartmann	Paul			85	
Hinze	Erna			112	
Hiermann	Kurt			115	
Hase	Willy			116	
Höhne	Gerhard			126	
Hief	Ella			134	
Henrich	Julius			141	
Hunger	Karl			164	
Haase	für unehelich gebürtig s. Kusche Frieda			169	



Des Kindes		Staats- ange- hörigkeit	Religion der Eltern bezw. un- ehelichen Mutter	Nr. des Registers	Bemerkungen
Familienname	Vornamen				
Hoch	Wally			174	
Hernwig	Klaus-Ubrich			176	
Hafersaal	Franz			179	
Hoffmann	Erna			185	
Harder	Erich			188	
Haugwitz	Charlotte			191	
Hammann	Lonie	26.4.		199	
Herberts siehe Schliker	Erna			204	
Hirte	Erna			212	
Hertzberg	Hans			218	
Haas	Georg			220	
Heinisch	Aleg			224	
Hoppe	Otto			233	
Henges	Willi			236	
Hänsel	Gerhard			251	
Hiltshardt	Erwald			252	
Hoppe	Paul			263	
Horning	Johanna			282	
Helmutz	Berta			291	
Habuth	Erna			302	
Horowski	Marie			319	
Hank (vergl. Neuke)	Werner			332	
Hubert	Else			349	
Hille	Elisabeth	7.7.		325	
Hochfeldt	Heta			326	
Hoffmann	Johanna			391	
Haberland	Wilby			397	
Hirte	Erich			410	
Henze	Georg			415	



ngen

Des Kindes

Familiename	Vornamen	Nr. des Geburten- buches	Bemerkungen
Hartock	Alfred	422	
Hartlieb	Cäcilia	430	
Hein	Bernhard	455	
Haberland	Frída	475	
Herlitz	Henriette	508	
Heinrich	Helmut	522	
Haneroock	Friedrich	580	
Habrücht	Erich	593	
	<u>1907</u>		
Hoorn	Ida	5	
Hoffmann	Georg	10	
Hodasch	Marie	20	
Hentke	Hans-Joachim	44	
Haake	Bruno	50	
Hartkamp	Elle	69	
Handke	Paul	114	
Hohense s. Pfennighaus	Hurt	127	
Huf	Hans	141	
Heim	Helmut	144	
Helm	Rudolf	148	
Hoffmann	Erich	153	
Hunger	Erich	160	
Höhne	Alwin	163	
Holdt	Wilhelm	171	
Höselbarth	Lonie	188	
Heiler	Lidia	208	
Heider	Johanna	231	
Henze	Friedrich	266	
Hoerst vergl. Mitschke	Ernst	295	







Familienname	Des Kindes		Nr. des Geburten- buches	Bemerkungen
	Vornamen			
Hahn	Käthe		98	
Herlich	Charlotte		127	
Huth <sup>Wegand</sup>	Charlotte		131	
Hochhaus	Kurt		136	
Holfeld	Erich		154	
Hauke	Bruno		156	
Halbach	Elly		160	
Hansen	Kurt		174	
Hoffmann	Elfriede		179	
Huf	Else		188	
Huhn	Johanna		211	
Hohmann	—		239	
Hoffmann	Karis		260	
Hardel, vgl. Böcker	Edith		295	
Hoffmann	Gerhard		297	
Horváth	Antonina		313	
Henrich	Karl		318	
Hoffmann	Erich		321	
Hegmann	Annelise		326	
Heutschel	Gustav		332	
Händschke	Otto		364	
Habel	Edwin		378	
Hellwig	Marie		393	
Hinne	Margot		401	
Hanacher	Wolfgang		406	
Hirse	Paul		407	
Hoffmann	Hedwig		425	
Henjes	Hermann		443	
Haase	Klara		452	



Familienname	Des Kindes		Nr. des Geburten- buches	Bemerkungen
	Vornamen			
Hänisch	Waldemar		468	
Hansenke	Gustav		473	
Hendrichs	Gerhard		484	
Heez	Ernst		502	
Horn	Wilhelm		553	
Hinrich	Herbert		584	
Hoffmann	Else		590	
Hoppe	Paul		598	
Haas	Gerda		605	
Hartock	Ella		611	
Hanke	Ruth		623	
Hornke	Willi		626	
Hansen, vgl. Lange	Walker		631	
Hortig	Walker		665	
Hausens	Herta		663	
	<u>1909</u>			
Haugwitz	Margarete		9	
Haf	Wally		12	
Häusel	Erna - Liesbeth		16	
Helbig	Johanna		30	
Hank	Erna		99	
Hille	Erich		102	
Hofmann	Johann		125	
Hobrecht	Martha		128	17.3.
Humbmann	Gerhard		139	
Hoppe	Wilhelm		141	
Hoch	Paul		143	
Handme	Herta		168	
Herter	Arnold		178	



Des Kindes		Nr. des Geburten- buches	Bemerkungen
Familienname	Vornamen		
Heim	Edith	192	
Hartmann	Elli Walli	193	
Heinze	Willij	199	
Hundt	Erna	203	
Hinertein	Olga	205	
Horlacher	Alfred	223	
Herlitz	Frida	233	
Hahn	Fritz	244	
Hoffmann	Helene	247	
Heller	Herbert	248	
Helms	Irma	260	
Hohnow	Ruth	307	
Haase	Wally	324	
Hartleib	Moysius	328	
Hänel vgl. Grell	Karl	332	
Hoppe	Wally	362	
Hoff früher Chanowski	Gertrud	333	
Hendrian	Erich	370	
Hatmann	Diethrich	383	
Hermann	Gertraud	386	
Hellmig	Herbert	388	
Hämmerling	Gertrud	401	
Hener	Hildegard	420	
Höhne, vgl. Spengler	Erich - Hermann	423	
Hoch	Hildegard	431	
Herrmann	Frida	449	
Hansen	Berta	450	
Hoffmann	Maria	452	
Heusermann	Egon	457	



Des Kindes		Nr. des Geburten- buches	Bemerkungen
Familienname	Vornamen		
Händschke	Käthe	488	
Heinrich	Walter	494	
Heintschel	Charlotte	513	
Herrmann	Hedwig	521	
Helsinger	Erich	526	
Hartung	Gertrud	529	14. 10
Höpner	Alfred	551	
Hochhaus	Else	607	
Heintschel	Karl	620	
Held	Max	624	
Holländer	Johannes	631	
Höhne Pharaon. 1700	Else	634	
Hacker	Walter	635	
Henke, vgl. Scholtz	Emma <u>1940</u>	637	
Heidelberg	Rud	1	
Horowski	Hedwig	42	
Hensche	Karl	43	
Hohke	Wally	46	
Haras	Kartha	79	
Heibner	Helmut	109	
Hohl, vgl. Scholtz	Luis	113	
Hansens	Emma	153	
Heimlich	Charlotte	167	
Henze	Errika } Zwillinge	173	
"	Erich }	174	
Hunger	Emgard, Errika, Elise	179	
Hirtze	Eberhard	188	
Hortig	Filius	195	
Henke	Erich	203	



Des Kindes		Nr. des Geburten- buches	Bemerkungen
Familienname	Vornamen		
Hank	Richard	207	
Huf	Emi	246	
Heinmann gem. Nr. 1706	Charlotte	272	
Hinke	Erna	283	
Hartock	Ferna	285	
Hentschel	Marie	302	
Höft	Erich	303	
Hoffmann	Fritz	304	
Hanisck	Frieda	320	
Hilbert	Hellga	330	
Hoffmann	Helene	334	
Henning	Erna	335	
Heidrich	Gerda	340	
Hartlieb	Matthias	342	
Hase	Helga	357	
Hoborn	Harry	372	
Haus	Johannes	373	
Hornke	Charlotte	396	
Heinrich	Fritz	409	
Hobrecht	Fritz	463	
Hannann	Hans	495	
Hentzel	Herbert	497	
Höpfner	Margarete	517	
Horbacher	Arthur	533	
Höjner	Kurt	540	
Holtkamp	Elsbeth	546	
Hedthe	Georg	551	
Harynek	Käthe	552	
Herfort	Liesbeth	573	



Des Kindes		Nr. des Geburten- buches	Bemerkungen
Familienname	Vornamen		
j Himmel	Georg	575	
j Kerke	<sup>1911</sup> Werner	581	
j Hartmann	Otto	5	
j Helsing	Edith	15	
j Heinrich	Käthe	25	
j Hönel, vgl. Werner.	Fritz	31	
j Halbmeier	Willi	42	
j Herla	Kurt	60	
j Herrmann	Margarete	73	
j Hoffmann	Herbert	83	
j Hauser	Johannes	91	
j Hirsch	Johannes	110	
j Henschke	Berta	122	
j Hammonnick	Ulla	126	
j Hermann	Walter	155	
H Höhne	Hans	160	
H Hausen, vgl. Gabbert.	Wally	173	
H Haueister	Edith	183	
H Haefner s. Flator	Elfriede	201	
H Holleischek	Ernst	206	
H Hennig	Fringard	207	
H Hoffmann	Edith	213	
H Hübler	Otto	235	
H Hedthe	Gerhard	263	
H Hellhoff	Gerhard	266	
H Haase	Kurt	270	
H Hoyp	Erna	273	
H Herlitz	Dorothea	274	
H Hamacher	Lina-Wesula	283	



Des Kindes		Nr. des Geburten- buches	Bemerkungen
Familienname	Vornamen		
Haberland	Erna	339	
Haus	Helena	360	
Hahn	Erich	369	
Hoffmann	Richard	390	
Heyn	Gertrud	398	
Hoborn	Wally	399	
Hansens	Rudi	401	
Hoff	Röschen	432	
Händel	Erna	433	
Hübner	Erna	448	
Hönel	Edeltraut	451	
Harpein, vgl. Fuhrmann	Herbert	464	
Hübner	Arthur	478	
Hönow	Fritz	479	
Hustig	Frida	498	
Haenicke	Erich	558	
Hentschel	Gertrud	564	
Hönow	Gertrud	567	
Hachert, vgl. Ostendorf	Arno	583	
Herold	Elly	588	
Haras	Elisabeth	592	
Hambolt	Willi	597	
Hinmburg	Elly	599	
Henn, vgl. Dolys	Elisabeth	619	
Hannicke	Elisabeth	621	
Hartmann	Fritz	630	
Heidelberg	Hieselotte	634	
Heldt	Karl	636	
Hunger	Gertrud	666	







Des Kindes		Staats- ange- hörigkeit	Religion der Eltern bezw. un- ehelichen Mutter	Nr. des Registers	Bemerkungen
Familiennamen	Vornamen				
	<u>1875</u>				
Jakob	Emma Maria Anna			134	
Jakob	Emma Wilhelmine Anna			64	1877
Jakob	Maria Louisa Wilhelmine			54	<u>1880</u>
	<u>1879</u>				
Jones	Carolina Clara			2	
	<u>1881</u>				
Jones	Brunwig Louise			3	
	<u>1887</u>				
Jordann	Anna Johanna			8	
	<u>1889</u>				
Jordann	Hermann Fritz			23	
	<u>1890</u>				
Jakkel	Georg Johann Otto			9	
	<u>1892</u>				
Jakkel	Johanna Anna Martha			9	
	<u>1894</u>				
Jordann	Maria Louise			21	
	<u>1895</u>				
Jurk	Paul Otto Guigo			25	
	<u>1897</u>				
John	Walter Luit			28	
Eber	Hans Carl Franz			29	
	<u>1898</u>				
Fertisch	Ludwig Hermann			25	
Jahner	Martha Elisabeth <sup>Leinweil</sup> <del>Leinweil</del>			36	
Junker	Kodewitz Hans			88	
Jantz	Lena Frieda Dorthea			99	



Des Kindes		Staats- ange- hörigkeit	Religion der Eltern bezw. un- ehelichen Mutter	Nr. des Registers	Bemerkungen
Familienname	Vornamen				
	<u>1899</u>				
Fantk	Selma, Anna			135	
	<u>1900</u>				
Fährner	Anna Frieda			60	
Fost	Emma, Lina, Minna, Dora			78	
Fllner	Karl, Fritz			200	
	<u>1901</u>				
Fricker	Johann, Charlotte, Bertha			2	
Joseph	Charlotte, Klara			68	
Fgel	Johanna			215	
Fohn	Erna			217	
Fouscher	Gertrud			294	
	<u>1902</u>				
Fllner	Else			31	
Fllmann	Wilhelm			169	
Fmberg	Bertha			212	
Fahe	Oskar			289	
Fech	Konrad			311	
Faniche	Hildegard			327	
Fahn	Walter			332	
	<u>1903</u>				
Fouscher	Anna			172	
Fllmann	Frieda			174	
Fochsch	Dorothea			321	
	<u>1904</u>				
Fmghaus	Herbert			48	
Fentara	Willi			59	
Fgel	Arthur			149	
Fäger	Walter			154	
Faldicke	Kurt			206	



Familienname	Des Kindes		Staats- ange- hörigkeit	Religion der Eltern begw. un- ehelichen Mutter	Nr. des Registers	Bemerkungen
	Vornamen					
Fantos	Hedwig				211	
Fenwich	Erna				212	
Fauer	Frene				267	
Fohu	Richard				282	
Fahn	Ernst				302	
Fohn	Gertrud				315	
Fegust	Johanna				381	
Fmberg	Amanda				388	
Fost	Erna				436	
Fahn	Gertrud				465	
Faenson	Margarete				486	
	<u>1905</u>					
Ftmann	Erna				6	
Frigkeit	Erna				5	
Fänicke	Hurt				10	
Fgnatius	Walter				493	
	<u>1906</u>					
Fester	Heta				90	
Fuche	Willy				138	
Fäuche	Hurt				146	
Fenz	Georg				168	
Ftmann	Hermann				289	
Femming, Rothländer	Charlotte				313	
Fohannsen	Emmy				328	
Fllmer	Erwin				330	
Fende vergl. Radau	Hedwig	13.	7.		337	
Fauer	Gerhard				342	
Fantos	Charlotte				413	
Fegust	Paul				436	



Des Kindes		Staats- ange- hörigkeit	Religion der Eltern bezw. un- ehelichen Mutter	Nr. des Registers	Bemerkungen
Familienname	Vornamen				
Ymberg	Margarete			480	Fauv
Famschewski vergl. Bliiefert	Hildegard			600	Flru
	<u>1907</u>				Fohn
Fohn	Gerhard			39	Fide
Faniike	Otto			48	Fhle
Faniike	Ruth			201	Furis
Ignatius	Erich			241	Fenn
Fegust	Helene			352	Fachx
Fsdebski	Wallij			374	Fanis
Foppin	Erna			459	Fury
	<u>1908</u>				Fack
Faenisch	Georg			219	Fauke
Fester	Emma			256	Fester
Fahn	Kathe			264	Fenthe
Fohn	Herbert			354	Fanis
Fakob	Fritz			403	Farys
Fanatus	Gertrud			405	Fegus
Fakubetski	Johann			440	Fwege
Futhe	Fritz			478	Foswic
Foppin	Erwin			519	Fänin
Fankowisk vergl. Uiroth	Kurt			528	Fäctael
Favob	Margarete			533	Fhle
Fanisshewski s. Hansen	Herta			663	Famschw
	<u>1909</u>				Fagod
Fegust	Herbert		} Zwillinge	45	Fauke
Fegust	Herta			46	Foppin
Fohn	Erna			167	Fenthe
Fepthek, ogh. Freimark, Frank,				182	Favob
Fahn	Erna			191	Fanis



ungen	Des Kindes		Staats- ange- hörigkeit	Religion der Eltern bezw. un- ehelichen Mutter	Nr. des Registers	Bemerkungen
	Familienname	Vornamen				
	Fanowski	Gottfried			310	
	Fellner	Margarete			387	
	Fohn	Lotte			454	
	Fide, vgl. Knoche,	Gertrud			554	
	Fhle	Gertrud			633	
	Furisch	Ella			647	
	Fenning	Walter <u>1910</u>			649	
	Fachowka (Krieger)	Foset			25	
	Fanisshewsky, Hausens	Erna			153	
	Fury	Willi			161	
	Facchel	Herta			164	
	Fankowiak	Wally			168	
	Fester	Rudolf			181	
	Fenthe	Otto			212	
	Fanisshewski	Hedwig			250	
	Farysa	Walter			421	
	Fegusts	Kornmann			472	
	Fuegelini	Gertrud <u>1911</u>			602	
	Foswoiak	Wilhelm			51	
	Fännert	Elisbeth			113	
	Fächel, auchhand o. Pahl	Herbert			136	
	Fhle	Oskar			144	
	Fanscher, vgl. Kister	Frene			153	
	Fagodinski	Ella			159	
	Fankowiak	Trika			209	
	Fopficien	Funa			214	
	Fenthe	Arthur			281	
	Facobson	Kurt. Sinai			332	
	Fanisshewsky, Hausens	Rudi			401	







Familienname	Des Kindes		Staats- ange- hörigkeit	Religion der Eltern bezgl. un- ehelichen Mutter	Nr. des Registers	Bemerkungen
	Vornamen					
		<u>1875</u>				
Krieger	Ludw. Gustav	Wolfgang			4	
		<u>1876</u>				
Kroll	Anna Maria	Martha			2	
Hahlerberg	Rudolf August	Ellen			27	
Koepfen	Ludw. Friedrich	Otto Hugo			124	
		<u>1877</u>				
Koepfen	Otto Ludw. Hugo	Gertrud			3	
Kroll	Anna	Luise			19	
Kroll	Adolf	Max			20	
Hoberstein	Anna Maria	Martha			83	
Kumminack	Ludw. Gustav	Wilhelm			6	
Kühn	Gertrud	Martha Clara			8	
Kaßke	Anna	Minna			9	
		<u>1879</u>				
Kroll	Johann Ludw.	Ludwig			41	
Koepfen	Hans Otto	Friedrich			43	
Kalbe	Anna	Anna			48	
Klaunig	Maria	Louise			4	
Kumminack	Friedrich	Hans			5	
		<u>1880</u>				
Kroll	Anna Maria	Luise			49	
		<u>1881</u>				
Koch	Anna	Anna			71	
		<u>1883</u>				
Kroll	Johann	Ludwig			2	
Kroll	Maria	Anna			6	
Hoberstein	Franz	Robert			9	
Hork	Clara	Anna			10	



Des Kindes		Staats- ange- hörigkeit	Religion der Eltern bezw. un- ehelichen Mutter	Nr. des Registers	Bemerkungen
Familiennamen	Vornamen				
Koch	Max Paul			11	
Kroll	Otto Heinrich Hermann			19	
Kersten	Anna Rosa Lucia			22	
Hasdell	Elise Martha Hilffalm 1884			33	
Kirpeit	Johanna Louisa 1885			10	
Kroll	Paul Heinrich <sup>mit</sup> Fritz			1	
Krieger	Karl Gustav Wilhelm			4	
Krieger	Karl Gustav Ernst			5	
Haspareit	Charlotte Elisabeth			8	
Hardell	Ida Helena Charlotte			9	
Kaemel	Anna Minna 1886			25	
Koch	Ida Anna			3	
Kroll	Fritz Rudolf 1887			21	
Haspareit	Rudolf Otto			7	
Kobenstein	Hilffalm Max 1888			14	
Kwiatkowski	Fritz Reinhold Rudolf			20	
Kwiatkowski	Anna Maria Luise			21	
Koch	Helena Hildegard			23	
Krause	Heinrich Hilffalm Max 1889			2	
Koch	Minna Anna Gustav			3	
Kaufmann	Hilffalm Anna Clara 1890			8	
Kwiatkowski	Albert Hermann Robert			5	



Familienname	Des Kindes		Religion der Eltern bezw. un- ehelichen Mutter	Nr. des Registers	Bemerkungen
	Vornamen	Staats- ange- hörigkeit			
Kohl	Margaretha Anna Mosher			15	
	1891				
Koenig	Elfa Helena Gustav			21	
Kasparit	Eda Luise			22	
Klaus	Linnæ Anna			23	
	1892				
Herkow	Elisabeth Helena Clara			3	
Kheil	Margaretha Frieda Gustav			7	
Kern	Albertine Gustav & Johannes			10	
Kriecher	Louise Louise			16	
Kühn	Paul Friedrich Wilhelm			21	
Kühn	Margaretha Luise Wilhelm			22	
	1893				
Klaus	Linnæ Louise			11	
Koch	Ernstmann Emil Rudolf			25	
von Kolodzigowski				27	
	1894				
Herkow	Rudolf Hermann Walter			3	
Kern	Luise Maria Luise			8	
Köhler	Christ Karl Friedr			16	
Kahlenberg	Rudolf Albert Emil			29	
	1895				
Kwiatkowski	Johann			11	
Koch	Maria Anna Lisa			15	
Kerth	Rudolf Johann Gustav			30	
Kaufmann	Paul			41	
Köppen	Anna Friedrike Luise			49	
Kanter	Louise Friedrich Wilhelm			59	



Des Kindes		Staats- ange- hörigkeit	Religion der Eltern bezw. un- ehelichen Mutter	Nr. des Registers	Bemerkungen	Fa
Familienname	Vornamen					
<u>1896</u>						
Kwiatowski	Agnes			3		Kirs
Kobin	Augusta Martha Kinder			4		Kap
Kuss	Singfried Friedrich Georg			7		Kirs
Kahlenberg	Albertine Anna Helena			21		Korn
Kuss	Arthur Paul Hermann			22		Kaa
Karow	Fräulein Luise Ferdinand			27	Vgl. Trolldenier	Kro
Kerbow	Elisabeth Maria Emilie			46		Kön
Kohlmann	Fräulein Ernst Karl			50		Krü
Kupfer	Fräulein Gustav Adolf			62		Kap
<u>1897</u>						
Keil	Paul Karl Wilhelm			5		Kan
Kussat	Hermann Karl Hans			16		Kolo
Kaiser	Hans Fritz			46		Kua
Kohwisch	Johanna Luise			48		Köu
Kersten	Hermann Otto Willi			66		Klin
	Ott Karl Heinrich			75		Kalm
<u>1898</u>						
Kapitzke	Elise Hermannine Anna			9		Kau
} König	Karl August Max Edmund			15		Krie
	Karl August Max Edmund			15		Klat
Kroll	Augusta Martha			27		Kirs
Klement	Emma Gustav Luise			28		Kran
Köhler	Charlotte Franziska Rosa			38		Kub
Krause	Marie Willi			73		1900
Kempa	Margaretha			77		Korle
Krüger	Maria Johanna			108		Keil
Kirstein	Albert Paul			54		Kan
Kotzba	Edmund Willy Karl			3		Klat
Kellermann						



ungen	Des Kindes		Staats- ange- hörigkeit	Religion der Eltern bezw. un- ehelichen Mutter	Nr. des Registers	Bemerkungen
	Familiennamen	Vornamen				
	Krosstein	Albert, Gustav			6	
	Kapitane	Karl, Albert			10	
	Kirchheim	Martha, Helene			18	
	Korlichi	Anna, Franziska, Martha			32	
	Kaate	Elisabeth, Margarete, Anna			41	
	Kron	Elise			43	
Olden	König	Margarete, Luise, Marie			45	
	Krüger	Emilie, Hedwig			73	
	Kapfner	Friedrich, Paul			89	
	Kautna	Margarete, Martha, Frieda			109	
	Kolodney	Paul, Hermann			125	
	Kuapp	Franz, Georg			127	
	König	Walter, Karl			136	
	Klingbeil	Emma - Frieda			143	
	Kalhbrenner	Wilhelm, Heinrich, Lorenz			157	
	Kautner	Emma, Charlotte, Helene			160	
	Kriester	Gerhard, Ella			161	
	König	Marie			168	
	Krause	Erich, Julius, Max			187	
	Kriewald	Gerhard, Mathilde, Emma			204	
	Klatt	Klara, Anna, Luise			209	
	Kirche	Charlotte, Luise, Martha			214	
	Krause	Klara, Agnes, Gerhard			221	
	Kubisch	Wilhelm, August, Oswald, Erich			230	
1900	Korichsch	Alfred, Fritz, Wilhelm			197	nicht eingetragt
	Korlichi	Franz, Karl, Erich			4	
	Keil	Gerhard, Bertha			24	
	Kaufmann	Kaus, Friedrich, Michael			26	
	Klatt	Klara, Anna-Rosa			27	



Familienname	Des Kindes		Religion der Eltern bezw. un- ehelichen Mutter	Nr. des Registers	Bemerkungen	Fa
	Vornamen	Staats- ange- hörigkeit				
Krüger	Frieda, Hedwig			31		Krup
Kriester	Alfred, Arthur			56		Krup
Krause	Erna, Victoria, Hertha			71		Klein
Kosyba	Johann, Bernhard			75		Kiel
Krüger	Kathleen, Erna, Selby			95		Kosy
Kersten	Liese, Clara			97		Keller
Keilbauer	Arthur			99		Kläh
Krahmke	Ölla, Elisabeth			105		Kaas
Koppe	Lerud, Agnes, Margarethe			139		Kraus
König	Georg, Walter			143		Krot
Krause	Georg, Karl, Otto, Johann			148		Kal
Keil	Kurt, Reinhold			152		Kun
Kahl	Franz, Bruno, Alfred			158		Kuh
Klobtke	Willi, Walter			166		Krüger
1900 j. vor 1899	1901					Klein
Krahmke	Erna			14		Kor
Koppe	Elfriede			22		Krüger
Klose	Martha			27		König
Katz	Walter			38		Kaut
Klabonhke	Erna			41		Kuh
Kluge	Margarete, Ant.			45		Kor
Kedriovstri	Walter			52		Klien
Kortmann	Lucie			61		Kauf
Krup	Alfred, Erich			62		Krüger
Krohmer, s. auch Götte				65		Krebs
Krüger, Wanda, Minna				70		Kaw
Kesner	Martin, Ernst, Erich			71		Kos
Kossath	Richard			74		Ker
Klinge	Ludwig			88		Klin



Familienname	Des Kindes		Staats- ange- hörigkeit	Religion der Eltern bezv. un- ehelichen Mutter	Nr. des Registers	Bemerkungen
	Vornamen					
Kuf	Alfred				90	
Kurzthal	Max, Hermann				91	
Klenn	Frieda, Bertha				99	
Kiel	Else, Charlotte, Marie				113	
Kopyba	Paul				117	
Kellermann	Willy, Carl, Max				125	
Klähn	Marie				139	
Kaatz	Karl				121	
Kraft	Richard, Charlotte				144	
Krolaw	Ernst				160	
Kalke	Helene				189	
Kunert	Gerhard				197	
Kuhse	Frieda				209	
Krüger	Elsebeth				205	
Klein	Erich, Walter				220	
Korschmann	Else				237	
Krüger	Gerhard				240	
König	Fritz				250	
Kauka,	Erich				261	
Kuhle	Gerhard				270	
Korwat	Richard				284	
Kliem <sup>Höhler</sup>	Bona				295	
Kliem <sup>Hirstein</sup>	Max				298	
Kaufmann	Margarete				301	
Krüger	Elsebeth				305	
Krüger	Friedrich				314	
Krebs	<u>Alice</u>				11	
Kawalla	Martha				21	
Koschek	Fritz				26	
Kesper	Liese				35	
Klinder	Paul				46	



Familienname	Des Kindes		Staats- ange- hörigkeit	Religion der Eltern bezw. un- ehelichen Mutter	Nr. des Registers	Bemerkungen
	Vornamen					
Klette	Dora				53	
Kornwirth	Ernst				57	
Kalkbrenner	Johann Josef Lorenz				73	
Kohlmann	Gertrud				88	
Kohlmann	Walter				96	
Kirchherrn	Albert				113	
Kramarski	Hermann				116	
Klug	Otto				127	
Kempe	Siegfried				138	
Karkuschki	Charlotte				143	
Kramer	Erna				158	
Knoll	Otto				160	
Krüger	Wally				161	
Krüger	Willi				164	
Kley	Gertrud				176	
Krüger	Hart				183	
Kotyba	Johanna				195	
Klabositzke	Ernst				199	
Kolpin	Gertrud				210	
Klatt	Gertrud				219	
König	Arthur				232	
Krienwald	Frieda				235	
Krolow	Max				242	
Kurzhal	Erna				246	
Kurzwecki	Wally				247	
Koppe	Otto				248	
Kubeth	Willy				280	
Krahmke	Erwin Helmuth				307	
Kupke	Walter				326	



ungen	Des Kindes		Staats- ange- hörigkeit	Religion der Eltern bezw. un- ehelichen Mutter	Nr. des Registers	Bemerkungen
	Familiename	Vornamen				
	Hohl	Otto			335	
	Hurtner	Elwira			344	
	Kopplin	Britz			354	
	Kantner	Charlotte			357	
	Kolberg	Oswald			368	
	Kliem	Alfred			369	
	Kaatz	Arthur			371	
	Kaminskij	Heinrich			374	
	Kunze	Margarethe			400	
		<u>1903</u>				
	Klausenitz	Else			4	
	Kortmann	Gertrud			8	
	Kuhle	Hans			17	
	Kuhwe	Erith			18	
	Kesner	Gertrud			22	
	Kadolowski	Elisabeth			26	
	Kalkbrenner	Friedrich			55	
	Kunzegraber	Eugen			59	
	Kinkel	Marie			68	
	Kneffel	Erna			69	
	Kontitzke	Frene			76	
	Kolbatz vgl. Skowronck	Brünhilde			80	
	Kraun	Hertha			82	
	Krellitz	Heinrich			83	
	Koller	Lösa			85	
	Kohlmann	Emil			91	
	Kunert	Else			102	
	Knick	Oswald			108	
	Kruiger	Friede			118	



Des Kindes		Staats- ange- hörigkeit	Religion der Eltern begw. un- ehelichen Mutter	Nr. des Registers	Bemerkungen
Familienname	Vornamen				
Kunze	Charlotte			139	
Kaatz	Ernst			169	
Kurth	Friedwig			171	
Hohlmann	Willy			173	
Kurz	Walter			179	
Kraft	Karl			181	
Krause	Horst			197	
Kudowetz	Anna			203	
Knoll	Margarete			209	
Krause	Herbert			228	
Hellermann	Luise			238	
Kley	Max			242	
Krenz	Frieda			248	
Kosebeck	Willy			264	
Kramer	Willy			278	
Klähm	Otto			282	
Kroning	Gertrud			292	
König	Hans			295	
Kornführer	Gertrud			303	
Koljiba	Eugenie			307	
Konrad	Gertrud			312	
Klent	Albert			317	
Kornthoett	Ernst			324	
Koriskowski	Else			327	
Krause	Sella			331	
Kramarski	Walter			344	
Kohl	Hans			345	
Holberg	Otto			349	
Kühntopf	Werner			351	



ungen	Des Kindes		Staats- ange- hörigkeit	Religion der Eltern bez. un- ehelichen Mutter	Nr. des Registers	Bemerkungen
	Familiename	Vornamen				
	Hirstein	Elise			371	
	Hanitz	Eleonore			374	
	Hdatt	Else			375	
		1904				
	Haufmann	Elisabeth			2	
	Hressler	Futta			16	
	Huhwe	Albert			23	
	Honorski	Elisabeth			35	
	Hölpin	Hurt			41	
	Hoppe	Gertrud			44	
	Halkbrenner	Franz			45	
	Kretschmann	Emma			55	
	Krüger	Elisabeth			63	
	Kauffuss	Paul			68	
	Kühn	Erna			74	
	König	ella			76	
	Krüger	(Jan), Andreas			84	
	Kirschke	Wally			92	
	Krüger	Elisabeth			104	
	Krüger	Alfred Otto			138	
	Kälische	Meta			166	
	Kweck	Anna			176	
	Kroh	Wilhelm			185	
	Kroggel	Johanna			186	
	"	Willy			187	
	Krahuse	Erna			188	
	Kaack	Margarethe			198	
	Kreue	Hans			209	
	Kantner	Friedrich			219	



Familienname	Des Kindes		Staats- ange- hörigkeit	Religion der Eltern bezw. un- ehelichen Mutter	Nr. des Registers	Bemerkungen
	Vornamen					
Kaufmann	Walter				232	
Klinck	Bruno				250	
Kley	Erich				269	
Kranewitz	Werner				280	
Koppelin	Max				289	
Kunert	Charlotte				290	
Krenn	Bertha				303	
Kurth	Erna				307	
Kammerer	Erich				316	
Koch	Elisabeth				328	
Kepner	Margarethe				330	
Kunze	Otto				336	
Koschek	Luit				339	
Kotyrba	Karl				364	
Kahl	Erich Kurt				374	
Klein	Bruno				378	
Kuck	Alfred				386	
Klemm	Hans				401	
	Emilie				416	
Kindler	Luise				420	
Klopsch	Walter				422	
Kramer	Hans Walter				427	
Kudoweh	Willy				450	
Kudoweh	Alfred				451	
Kroning	Bernhard				456	
Kobien	Frieda				458	
Krüger	Walter				468	
Kasner vgl. Friese	Felix				471	
Kestel	Rudolf				472	



Familienname	Des Kindes		Religion der Eltern bezw. unehelichen Mutter	Nr. des Registers	Bemerkungen
	Vornamen	Staatsangehörigkeit			
Hetzler	Karl			485	<del>485</del>
	<u>1905</u>				
Kampf	Hans			7	
Kurt	Walter			31	
Konopinski	Gertrud			40	
Kuhnwe	Charlotte			58	
Kesper	Elfriede			60	
König	Paul			69	
Kufs	Gertrud			74	
Krüger	Margarete			83	
Klitzmann	Alfons			84	
Kühn	Erwin			86	
Kornes	Herbert			90	
Koschlikstein	Franz			105	
Krüger	Albert			109	
Kolheim	Korst			122	
Kesper	Otto			125	
Kalkbrenner	Erna			126	
Karmann	Reine			127	
Knopf	Edith			135	
Kesper	Margarete			138	
Kleut	Willi			147	
Kosemi	Edward			149	
König	August			153	
Kohlmann	Frieda			172	
Koth	Hax			209	
Kramarski	Alfred			219	
Kusperow	Lucie			226	
Kupsa	Wäselin			230	



Familienname	Des Kindes		Staats- ange- hörigkeit	Religion der Eltern bezw. un- ehelichen Mutter	Nr. des Registers	Bemerkungen
	Vornamen					
Kettner	Lüise				242	
Klosterlein	Elle				252	
Koschitzke	Karl				253	
Köhler	Charlotte				271	
Kups	Gottfried				278	
Kasnerke	Willy				284	
Kirsche	Klaus				291	
Kleebaum	Johanna				350	
Krauswitz	Erna				352	
Kübel	Frida				381	
Kähler	Martha				393	
Kurtz	Fritz				399	
Kubeth	Katharina				401	
Kautza	Luise				417	
Klug	Frieda				433	
Kaddatz	Kurt				439	
Korlicke	Johann				450	
Koch	Luise				461	
Kiesling	Käthe				462	
Koppelin	Charlotte				463	
Koschka	Gottfried				478	
Kähne	Frau				486	
Kurtz	Wilhelm				494	
Klamm	Arnold				509	
Keich	Marie				516	
Kotyba	Amalie				519	
Kl. r.	Margarete				522	
Kackubinsky	Käthe				524	
Koch o. Piakel	Else				531	



Namen	Des Kindes		Staats- ange- hörigkeit	Religion der Eltern bzw. un- ehelichen Mutter	Nr. des Registers	Bemerkungen
	Familiennamen	Vornamen				
König		Frank			532	
Krispel		Frida			544	
		1906				
Krüger		Ella			10	
Krause		Emil			19	
Kaatz		Walter			22	
Kulke		Walter			34	
Kolberg		Walter			43	
Koch		Werner			45	
Kaulfuss		Johannus			86	
Krüger		Wally			95	
Koschlikki		Georg			97	
Kapner, vgl. Fiese		Wally			124	
Kloppsteg		Alfred			139	
Kruse		Agnes			156	
Kraiche		Hildegard			157	
Kirschin		Werner			158	
Kuchenbecker		Helene			160	
Konietzko		Friedrich			180	
Kottke		Raus			184	
Klein		Antonius			210	
Krüger		Klara			211	
Kretzer		Marie			219	
Kroggel		Gertra			225	
Karbsstein, s. Schuel		Frida			231	
Kolberg, s. Gürgen		Kurt			232	
Koran		Bruno			247	
Körper		Walter			269	
Kuoll		Kurt			300	



Des Kindes		Staats- ange- hörigkeit	Religion der Eltern bezw. un- ehelichen Mutter	Nr. des Registers	Bemerkungen
Familienname	Vornamen				
Kupferow	Kurt			307	
Kobier	Willy			338	
König	Elsa			343	
Kurz	Karl			356	
Kalkus	Senta			358	
Kühn	Willy			404	
Keslau	Elly			418	
Klug	Alfred			420	
Klichowicz	Johannes			454	
Krause	Kurt			463	
Kowad	Berta			483	
Kopp	Alfred			485	
Kriewald	Charlotte			493	
Kammerer	Walter			495	
Krolisowski	Friedrich			501	
Kölpin	Hildegard			502	
Koch	Gerhard			504	
Kudoweh	Johanna			505	
Koschitzke	Johanna			506	
Krause vergl. Schnebler	Emil			509	
Hornführer	Elsa			510	
Krüger	Anna			520	
Kolberg	Margarete			539	
Filose	Charlotte			553	
Krause	Margarete			561	
Klatt	Grete			504	
Kirschke	Ernest			581	
Remmelmüller vergl. Diercke	Emma			584	
Herber	Juda			604	



igen

Des Kindes

Familienname	Vornamen	Nr. des Geburten- buches	Bemerkungen
Kochalskij	Kurt	607	
	<del>1907</del>		
Krüger	Kathe	11	
Klenel	Ernst	15	
König	Erwin	16	
Knick	Erich	29	
Kopa	Pelagia	31	
Koch	Ella	33	
Kühn	Walter	62	
Klein+	Georg	68	
Kühntopf	Agnes	71	
Klichowicz	Bernhard	77	
Rimmerer	Alv	83	
Kaatz	Max	93	15.2.
Kaatz	Ernst	94	
Kühne	Else	110	
Kuhle	Wally	111	
Knaak	Margarete	115	
Kolberg	Kurt	119	
Kühl	Ida	129	
Koschliński	Johann	137	
Kowalska	Baranne	138	
Kretkowiak	Kurt	153	
Kaulfus	Josef	169	
Kush	Walter	178	
Kersten	Seemann	186	
Klementz	Helene	191	
Kasner vgl. Priese	Elfriede	204	
Krause	Elfriede	216	



Des Kindes		Nr. des Geburten- buches	Bemerkungen
Familienname	Vornamen		
Kornführer	Sildegard	220	
Kasprzak	Bruno	227	
Kraatz	Wally	249	
Krause	Serta	258	
Karau	Margarete	262	
Kiese vgl. Lade	Sildegard	263	
Klaassen	Richard	273	
Kretzer	Sermann	275	
Köppen	Walter	307	
Knoll	Walter	309	
Kasprzik vgl. Schulz	Frida	311	
Krummow	Elli	327	
Krause	Selmuht	342	
Kromoll	Henrik	358	
Krumm	Margarete	362	
Krafft	Karl	364	
Kühn	Hans	365	
Kulke	Frida	385	
Klatt	Erna	388	
Krummauer	Alfred	395	
Holberg	Alfred	414	
Klein vgl. Schiebener	Willy	419	
Holberg	Elisabeth	425	
Krieger	Elisabeth	436	
Kanehl	Margarete	449	
Kottke	Wally	458	
Kraushaar	Wilhelm	462	
Kruse	Elsa	463	
Krajewski	Ella	477	



Namen	Des Kindes		Nr. des Geburten- buches	Bemerkungen
	Familienname	Vornamen		
	Holberg	Konrad	510	
	Hunert	Liesbeth	514	
	Knauf	Herta	525	
	Hohain	Firma	534	
	Klopsch	Martha	558	
	Krantzen	Klara	565	
	Koschmann	Alfred	568	
	Hochan	Georg	587	
	Krüger	Hedwig	582	
	Kroschel	Willy	586	
	Klepel	Otto	608	
	Koster	Alfred	617	
	Kooh	Karl	627	
	Krolikowski	Gertrud	637	
	Knop (Vgl. Spidel)	Gertrud	640	
	Kopplin	Walter	655	
	Kozlitski	Hedwig	659	
	König (Vgl. Ratzel)	Gertrud	662	
	Klar	Herbert	674	
	Kronp	Hilma	675	
	Kaiser	Ellij	676	
		1908		
	Krüger	Alfred	6	
	Koebel	Walter	10	
	Ketzler	Wilhelm	13	
	Kleinert	Elbriede	14	
	Kandler	Erich	31	
	Krüger	Hilma	32	
	Kümmritz	Gertrud	39	



Des Kindes		Nr. des Geburten- buches	Bemerkungen
Familienname	Vornamen		
Kolberg	Friedrich	51	
Kretzer	Albert	52	
Krause (Vgl. Büchholz)	Paul Willi Hermann	74	
Kerber	Luise	81	
Krause (Vgl. Bremer)	Kurt	82	
Kurth	Margarete	85	Zwillinge
Kurth	Gertrud	86	
Kühn	Anna	89	
Kolberg	Käthe	110	
König	Walter	121	
Kunze	Helmuth	140	Zwillinge
Kunze	Hans	141	
Kobassov	Charlotte	149	
Kougemann	Bruno	153	
Knobe	Else	162	
Klinkenberg	Maria	163	
Konuesche	Friedrich	184	
Karusseid	Emma	191	
Keckerd	Ella	194	
Kupferchmidt	Ema	207	
Krause	Margarete	213	
Krüger	Erwin	225	
Kühn	Charlotte	236	
Kleczewer	Lotte	242	
Krüger	Ida	252	
Kinkel	Alfred	255	
Kosin	Martha	261	
Kochlitzki	Hildegard	269	
Kuscha	Frauz	274	



Des Kindes		Nr. des Geburten- buches	Bemerkungen
Familiename	Vornamen		
Kucz	Arthur	280	
Kulezki	Frida	290	
Klopsteg	Rudolf	294	
Kretschwig	Frau	300	
Kehner	Elisabeth	306	
Karras	Bruno	312	
Kuwalki	Helmut	314	
Konietzko	Gertrud	351	
Kruschwitz	Johanna	371	
Kowalski	Anna	375	
Klein	Oswald	377	
Kewitsch	Karl	388	
Künde	Albert	396	
Kylab	Elka	412	
Kalkbrenner	Erwin	418	
Krasny	Ladislava	435	
Krüger	Frida	439	
Kuhner	Elka	455	198,
Kahner (Vgl. Riese)	Hildegard	489	
König	Reinhold	516	
Klobb	Hildegard	517	
Krimmauer	Trene	534	
Kinkel (Vgl. Butler)	Gertrud	542	
Kuhle	Hedwig	546	17.10
Kunze (Vgl. Fischer)	Erna	564	
Kroschel	Karl	565	
Kerger	Heinze	572	
Kotenbeutel	Willi	587	
Kalter	Ilona	589	



Des Kindes		Nr. des Geburten- buches	Bemerkungen
Familienname	Vornamen		
Klawitter	Lotti	594	
Kupfer	Lina	559	
Kowalski	Erwin	603	
Krischkowsky	ella	619	
Korth	Brida	620	
Kuoll	Lucie	621	
Krüger	Wally	629	
Kuaack	Elisabeth	633	
König	Charlotte	638	
Kolberg	Johann	642	
Kuntze	Gertrud	666	
Klein	Franz	672	
Kühne	Marie	674	
Kautza	Willig	679	
	<u>1909</u>		
Kowalski	Johannes	43	
Kosprzak	Helene	76	
Kolan (Vgl Grabowski)	Lieschen	78	
Kennethmüller	Walder	83	
Kewitzsch	Karl	84	
Kühl	August	90	
Kurtze	Charlotte	105	
Kücu	Margarete	110	
Kunopf	Kürs	120	
Kratz	elli	163	
Klippel	Lieselotte	185	
Kratz	Charlotte	136	
Kühne	Marg	138	
Krofsin (Vgl Schulz)	Alfred	147	



Des Kindes		Nr. des Geburten- buches	Bemerkungen
Familienname	Vornamen		
Krüger	Willi	149	
Kaselow	Hans	186	
Klein	Richard	194	
Krüger	Frída	204	
Kolberg	Else	215	
Klöwe	Kurt	242	
Kohner	Lotte	253	
König	Therese	272	
Kwasniewski	Johann	275	
Kraus (Vgl. Meckelberg)	Luisa	290	
Klickowicz	Elisabeth	298	
Künzrog	Hertha	314	
Kunze (Vgl. Kumpeloff)	Gerhard	326	
Krause	Frída	335	
Kurz	Lise	336	
Kowacka	Martina	339	
Kleinfelt	Edith	340	
Kurth	Elisabeth	360	
Kaufmann	Martin	380	
Kurz	Franz	398	
Kühse	Hertha	402	
Künole	Hertha	418	
Kulatz	Richard	422	
Kupitzke	Fritz	428	
Kulasow	Werner	453	
Kühn	Gerhard	461	
Kleinitz	Arthur	475	
Kettner	Charlotte	483	
Küchel	Franz	487	



Des Kindes		Nr. des Geburten- buches	Bemerkungen
Familienname	Vornamen		
Kreuz	Mary	535	
Kuorke	Charlotte	539	
Kuierz (Vgl. Graßmann)	Martha	549	
<del>Kuierz</del>	Kate	542	
Kopplin	Arthur	557	one.
Kroisuy	Milosh	563	
Kittendorf (Voring.)	Paul	567	
König	Ewald	573	
Kesher	Karl	590	
Kenast	Eunni	591	
Kubeth	Elfriede	593	
Kuban	Herbert	596	
König	Gerhard	598	
Klamm	Minna	600	
Köbsch	Martha	602	
Kehsner	Grete	603	
Kunicke	Erich	611	
Kalkbrenner (Vgl. Kahle)	Else	634	
Karros	Walter	653	
Kührt	Erwin	7	
Kunuf	Walter	11	
Kümmritz	Herta	12	
Kraus	Wally	13	
Krüger	Josef	25	
Kraack (Vgl. Fachczyk)	Helene	28	
Klobusch	Erich	33	
Kupferschmidt	Elise	52	
Kewitsch	Elisabeth	60	
Koch	Johann	70	
Kirschhoff (Vgl. Müller)	Fritz	73	

1910



Des Kindes		Nr. des Geburten- buches	Bemerkungen
Familiename	Vornamen		
König	Eva	81	
Krüger (Vgl Krüser) - 100	Herta	102	
Meis	Helga	104	
Talberg	Mary	107	
Tjork	Josephina	115	
Heller	Helmut	124	
König (Vgl Wendorf)	Renate 29.3.	132	
Künze	Hans	155	
Krüger	Henni	157	
Kersten	Karl	199	
Kohnen (Vgl Kiese)	Elisabeth	208	
Klaus	Paul	210	
Krause	Rudolf	218	
Krolow	Else	228	
Krummauer	Alice	253	
Klegener	Hilke	258	
Kwasniewski	Lucie	261	
Kalkbrenner	Elli	262	
Kemmerhüller	Charlotte	264	
Koch	Johanna	293	
Krophin	Willi	295	
Kraller	Inna	324	
Kühl	Wilhelm	346	
Kortz	Margarete	347	
Kraschew	Werner	349	
Künze (Vgl Gerlach)	Ingrid	350	
Kolke	Reinhold	388	
Kühn	Gertrud	399	
Kreuz	Maria	405	



Des Kindes		Nr. des Geburten- buches	Bemerkungen
Familiennamen	Vornamen		
Kunz	Herbert	415	
Kulebski	Georg	423	
Köller	Erich	426	
Kheil (Vgl. Liedke)	Hans	429	
Kowalski	Viktorie	433	
Krüger	Erich	434	
Krüger	Johanna	446	
Kübsche (Vgl. Kähring)	Walter	454	<i>Ind. Abh.</i>
Köppen	Karl	474	
Kug	Martha	485	
Kübe	Georg	496	
Kowalke	Margarete	501	
Küscha (Vgl. Gumbler)	Hedwig	504	
Krisenmark	Herbert	514	
Kobels	Erwin	530	
Krüger	Otto	531	Zwillinge
Krüger	Paul	532	
Kübeile	Georg	538	
Karou	Erwin	557	
Kühn	Walter	559	
Kopra	Leokadia	570	
Klawin	Else	582	
Krüger	Konrad Karl Gustav	594	
Kandler	Walter Max Herbert	605	
Kwoche	Karl	606	
Klatt	Ernst	614	
<u>1911</u>			
Holbe	Elfriede	16	
Kawacki	Walerijna	21	



Des Kindes		Nr. des Geburten- buches	Bemerkungen
Familiename	Vornamen		
Kautza	ella	34	
Kuochke	Frida	52	
Kunsel	Otto	62	
Kessler	Willi	66	
Kühn	Herta	74	
Kugge	Arnold	81	
Kunauß	Robert	86	
Klisch	Erich	95	
Korth	Heinz	104	
König	Alfred	108	
König	Margarete	137	14. 3.
Kuster	Anna	152	Zwillinge
Kuster (Vgl. Truscher)	Irene	153	
Krause	Johannes	167	
Krenast	Kurt	172	
Kraußfuß	Franz	174	
Krüge	Erika	180	
Krasneske	Helmut	184	
Kiekelbüsch (Vgl. Schickler)	Walter	189	
Krolkowski	Else	227	
Kleg (Vgl. Böhlenmann)	Ida	232	
Klagge	Kurt	241	
Kolberg	Arthur	243	
Klümp	Charlotte	244	
Kehler	Mag	249	
Korolewski	Thaddeus	252	
Krüger (Vgl. Kuschke)	Else	259	
Kuschke (Vgl. Krüger)	Else	259	
Krosack	Gertrud	277	



Des Kindes		Nr. des Geburten- buches	Bemerkungen
Familienname	Vornamen		
Kämpfer	Ernst	284	
Klebe	Grete	296	
Konopinski	Paul	297	
Kolarkowski	Hildegard	301	
<small>Eröger gem. 9 1906</small> Kraushaus	Hedwig Ernestine Margarete	308	
Kropf	Johanna	319	
Kueiske	Hildegard	321	
Klein	Werner	322	
Kirchherr	Martha	344	
Kuoll	Bruno	388	
Kampert	Gerhard	389	
Koelke	Alfred	396	
Kassner	May	400	
Klopsch	Erich	408	
Kewitsch	Erich	417	
Kühle	Fritz	418	
Korth	Eva	428	
Kulbath	Charlotte	434	
Kettner	Günter	449	
Kaufmayer	Friedrich	453	
Krüger	Hildegard	466	
Kouietzko	Eva	467	
Klaus	Hildegard	484	
Krauske	Ismandus	491	
Krobien	Eva	494	
Kleinig	Herbert	502	
Krienieg	Erwin	504	
Kühnke	Alfons	511	
Kühl	Eva	513	



Des Kindes		Nr. des Geburten- buches	Bemerkungen
Familienname	Vornamen		
Hleber	Helmut	516	
Hübels	Hedwig	533	
Hünfer	Emil	538	
Korlowski	Silvester	540	
Hünicke	Hildegard	551	
Hlobusch	Klara	576	
Hirslein	Herbert	585	
Honrad	Heinz	594	
Kressa (Dgl Lundecke)	Gertrud	610	
Kroff	Brüno	613	
Hjaja	Felix	616	
Haselow	Hurt	620	
Krause	Günther	622	
Hübol	Meta	647	
Hleis	Harry	651	
Hnippel	Willi	656	
Krause	Karl	674	
Hnowalski	Gerhard	684	
Hies	Georg	687	
Hollig	Hildegard	690	
Heppe	Hurt	691	



Namen	Des Kindes		Nr. des Geburten- buches	Bemerkungen
	Familienname	Vornamen		
		<u>1874</u>		
Lupe		Karl Carl August	28	
		<u>1875</u>		
Loihen		Johann Friedrich Gustav	25	
Linsener		Karl Albert Franz	40	
		<u>1876</u>		
Lupe		Carl August Franz	92	
Linsener		Karl Franz Otto	9	
Linsener		Augusta Louise Maria	10	
		<u>1877</u>		
Linsener		Anna Maria Lexler	26	
		<u>1878</u>		
Lupe		Luise Friedrike Maria	2	
		<u>1879</u>		
Linsener		Fritz Wilhelm	21	
Lupe		Gulda Emma Antonia	85	
		<u>1881</u>		
Lupe		Maria Rosa Gulda	17	
Lupe		Maria Luise	40	
Liebkowski		Robert Carl Rudolf	156	
Linsener		Otto Franz Hermann		
		<u>1882</u>		
Linsener		Heinrich Albert Franz	15	
Lupe		Rudolf Carl Hermann	19	
Lupe		Hermann August Otto	23	
		<u>1883</u>		
Liebkowski		Gulda Martha Anna	17	
Linsener		Elisabeth Christiane Gudwig	20	
Linsener		Luise Auguste Hanna	29	



Familiename	Des Kindes		Nr. des Geburten- buches	Bemerkungen
	Vornamen			
Lupe	Karl Wilhelm Hermann 1884		30	
Lupe	Minna Rosa Heinrich 1885		12	
Liebkowski	Friedr. Robert Paul		6	
Lupe	Wilhelm Carl Paul		7	
Leist	Anna Maria Friedr. 1886		21	
Lupe	Karl Theodor Reinhold		12	
Liebkowski	Anna Hulda Emma		18	
Leder	Louise Maria Heinrich 1887		22	
Lupe	Hermann Heinrich Wilhelm 1888		3	
Lupe	Otto Wilhelm Paul		13	
Lupe	Carl Heinrich Otto		14	
Leder	Friedr. Friedr. Albert 1889		19	
Liebkowski	Herta Anna Hulda		5	
Linsener	Minna Maria Elisabeth		17	
Lupe	Heinrich Anna Maria 1890		20	
Lenz	Wilhelm Friedrich Carl		10	
Linsener	Anna Luise Edith		17	
Leder	Maria Margaretha Charlotte 1891		18	
Liebenow	Karl Friedrich Albert		1	
Liebkowski	Franz Robert August		13	
Leder	Carl Franz Ludwig		17	



ungen	Des Kindes		Nr. des Geburten- buches	Bemerkungen
	Familiennamen	Vornamen		
Leder		Elisabeth Margaretha Elise	25	
Lupe		Luise Emma Helena 1892	26	
Leng		Karl Alfred Fritz	2	
Leder		Albert Paul Ernst 1893	19	
Lehmann		Karl Hermann Carl	26	
Liebkowski		Max Robert Franz 1894	30	
Leder		Karl Gustav Emil	1	
Langner		Emma Hedwig	20	
Lehmann		Carl Otto	33	
Linke		Maria Luise 1895	36	
Leder		Johanna Margaretha Luise	3	
Lange		Willy Ernst	14	
Lüpnitz		Karl Hermann Ferdinand 1896	46	
Lucas		Karoline Anna Maria	2	
Lüpnitz		Hermann Carl Fritz	43	
Lindner		Carl Willy	54	
Lupe		Elise Margaretha Anna 1897	58	
Linke		Anna Maria	17	
Lohse		Luise Franz Luise	64	
Lindner		Anna Frieder 1898	72	
Lucas		Emma Maria Gustav	26	
Littmann		Emma	34	



Des Kindes		Nr. des Geburten- buches	Bemerkungen
Familienname	Vornamen		
Lübke	Lena	37	
Lehmann	Eller Morwig Gustav	41	
Lüding	Anna Maria Jördis	64	
Leichmann	Anna Maria Jördis	76	
Lehmann	Karl Gustav Rudolf	85	
Leineweber	Paula Ella	101	
	1899		
Lamprecht	Hildegard, Marie, Luise	41	
Laudmesser	Luise, Wilhelmine, Anna	88	
Leinweber	Anna, Katharina, Frida	125	
	1900		
Leichmann	Harl, Gustav, Paul	26	
Lehmann	Ernst, Wilhelm, Walter	28	
Lausche	Mina, Maria, Elisabeth	64	
Lehmann	Georg, Erich	97	
Lamprecht	Ema, Marie, Hedwig	123	
Lucas	Johanna Helene	171	
Laudmesser	Johanna, Auguste, Bertha	174	
	1901		
Lorenz	Herbert	18	
Ludenberg	Thora	56	
Lorenz	Rüdi	108	
Larsen-	Vefring - Emil	110	
Leuz	Emma	127	
Loungwagen	Erich	146	
Lehmann	Hans	149	
von Lindt	Wilhelm	150	
Laurich	Frida	170	
Lebeis	Maria	219	



Namen	Des Kindes		Nr. des Geburten- buchs	Bemerkungen
	Familienname	Vornamen		
	Leichnam	Frieda	235	
	<sup>hey</sup> Lehmann	<sup>margarete</sup> Klara	<del>248</del> 308	
		<u>1902</u>		
	Lasch	Hertka	7	
	Lehmann	Marg	25	
	Lewin	Haus	64	
	Liedel	Lucia	87	
	Lorenz	Werner	128	
		<u>1903</u>		
	Liesz	Oslo	4	
	Lehmann	Emil	9	
	Lukas	Friedrich	21	
	Loeber	Bruno	34	
	Lübau	Gustav	39	
	Lade	Walter	53	
	Lamprecht	Gertrud	70	
	Laubsberg	Erika	89	
	von Lucht	Berthard	96	
	Laweich	Erich	106	
	Lehmann	Paul	123	
	Langenfeld	Walter	167	
	Lech	Fritz	193	
	Lüther	Erich	195	
	Lorenz	Haus	220	
	Lehmann	Elisabeth	234	
	Langwagen	Elisabeth	269	
	Lorenz	Theodor	279	
	Langhammer	Gertrud	322	
	Lasar	Erwin	332	
	Lehmann	Fritz	367	



Des Kindes		Nr. des Geburten- buches	Bemerkungen
Familienname	Vornamen		
Lasek	Kurt	368	
Lieselb	Ernst	370	
<u>1904</u>			
Lück	Friedrich	12	
Löffler	Kurt	58	
Leuz	Albert	82	
(Langelaan / Langelaan)	Alida	98	
Lebe	Klaus - Günster	136	
Löper	Margarethe	201	
Losch	Klaus	243	
Lehmann	Gertrud	246	
Lebrecht	Albert	283	
Lehmann	Erna	322	
Landsberger	Elle	349	
Lindicke	Gertrud	351	
Lömmelhirt	Friedrich	356	
Loeber	Martha	392	
Langwagen	Erna	400	
Liers	Dorothea	410	
Leuz	Willi	411	
Lange	Erna	417	
Löffler	Hildegard	421	
Lau	Erna	430	
Ljeme	Charlotte	439	
<u>1905</u>			
Lietz	Antonie	11	
Rehse	Erna	17	
Löffler	Erna	27	
Langenhein	Elisabeth	44	



ngen	Des Kindes		Nr. des Geburten- buches	Bemerkungen
	Familienname	Vornamen		
	Lütcher	Lotchen	68	
	Lümmel	Dora	114	23.3.
	Löhmeier	Erich	121	
	Liebe	Elise	187	
	Lilienthal	Hermann	207	
	Lange (Vgl Schwabbe)	Emil	237	
	Louquet	Frida	295	
	Leuz	Erna	302	
	Lukas (Vgl Fidebrand)	Anna	318	
	Lück	Johannes	336	Zwillinge.
	Lück	Erna	337	
	Lorenz	Margarethe	351	
	Lissin	Else	363	
	Losband	Matharina	379	
	Lauwagen (Vgl Fries)	Erich	389	
	Lade	Brüno	403	
	Leypold	Paul	423	
	Lehner	Therese	449	
	Lehmann	Else	451	
	Lümmel	Erich	470	
	Lauwagen	Hans	474	
	Liedel	Margarethe	475	
	<u>1906</u>			
	Lehmann	Heinrich	11	
	Lindner	Erna	21	
	Lauwagen	Arthur	28	
	Lehmpfehl	Erich	73	
	Lothar	Frida	103	
	Lehmann	Margarethe	149	



Des Kindes		Nr. des Geburten- buches	Bemerkungen
Familienname	Vornamen		
Lehmann	Walter	187	
Lehmann	Gertrud	195	
Lüsher	Arthur	202	
Lügge (Vgl. Rou)	Elisabeth	217	
Ludwig	Ther	243	
Ludwig	Margot	270	
Langguth	Brüno	285	
Liebel	Poland	315	
Lörner	Emil	316	
Lehmann	Walter	350	
Löffler	Willy	353	
Leferre	Emilie	456	
Lilienthal	Thekla	457	
Lämmert	Richard	497	
Lehmann	Willy	511	
<u>1906</u>			
Leimer	Josef	555	
Lobrecht	Paul	586	
<u>1907</u>			
Langkals	Marie	25	
Luck	Harl	64	
Lersch	Margarete	70	
Ludtke	Brüno	89	
Leinke	Ella	142	
Lersch	Olto	146	
Richtenstein	Marg. Hans	147	
Rohmwig	Therl	161	
Leuz	Lucia	173	
Lange	Martha	202	Zwillinge.
Lange	Margarete	203	



ngen

Des Kindes

Familienname	Vornamen	Nr. des Geburten- buches	Bemerkungen
Lehmann	Gertrud	233	
Leskoud	Hans	237	
Löcher	August	250	
Lade (Vgl. Triese)	Hildegard	263	
Reff	Berthard	283	
Rüdowig	Georg	332	
Lobbecke	Alice	336	
Laud	Helene	394	
Linke	Margarete	440	
Langenberg	Alfred	451	
Läufer	Fresa	478	
Langwagen	Georg	487	
Reper	Bruno	535	
Lehmann	Erich	548	
Leopold	Rüdie	583	
Rose	Oskar	618	
Ludwig	Willi	633	
Linnow	Paul	658	
Lehmann	Oskar	669	
Rücke	Ernst	672	
<u>1908</u>			
Lucas	Frida	5	
Riffind (Vgl. Wendel)	Walter	46	
Röwenkamp	Martha	54	
Ludwig	Walter	155	
Lehmann	Erich	191	
Lehmann	Herbert	203	
Lery	Harry	232	
Lehmann	Margarete	257	



Des Kindes		Nr. des Geburten- buches	Bemerkungen
Familienname	Vornamen		
Lauqwagen	Margarete	265	
Lüdtke	Elisabeth	266	
Lange	Esther	275	
Läufer	Heinz	317	
Leuz	Friedrich	342	
Lange	Erikol	363	
Lobrecht	Brüno	368	
Lehmann	Hans	370	
Loskand	Margarete	467	
Lusiecki	Johann	475	
Lehmann	Hans	482	
Lindner	Erich	500	
Lau	Herrmann	510	
Löwe	Jurk	530	
Löhwitz	Helene	568	
Lorch	Walter	570	
Lehmann	Karl	573	
Lübau	Erich	608	
Lange	Maria	616	
Lange (vgl. Hauel's)	Walter	6431	
Leuz	Hildegard	676	
<u>1909</u>			
Lehmann	Wilhelm	17	
Lübrich	Werner	34	
Lade	Lüise	86	
Lindner	Elli	101	
Laugenberg	Inngard	121	
Leipner	Erna	145	
Lüdeman	Gerhard	195	



ngen

Des Kindes		Nr. des Geburten- buches	Bemerkungen
Familienname	Vornamen		
Lerche	Wally	261	
Lehmann	Erna	270	
Last	Dorothea	294	
Leuz	Georg	345	
Langkals	Charlotte	356	
Langvoogen	Herbert	437	
Ludwig	Elfriede	463	
Leidner	Dorothea	467	
Losband	Murt	468	
Rüben	Bruno	493	
Ludwig	Erich	496	
Piffin (Vgl Wendel.)	Hertha	497	
Lehmann	Marie	504	
Lange	Erich	533	
Lindeman	Thibbe	538	
Lübda	Margarete	543	
Lohde (Vgl Müller, f. Rother)	Margarete	587	
Lange	Otto	604	
Lange	Alfred	605	
Lehmann	Fritz	628	
Linsberger	Charlotte	652	
<u>1910</u>			
Ludwig	Murt	32	
Perk (Vgl Wannirke)	Paul	35	
Lange	Charlotte	78	
Leugert	Wilhelm	85	
Lidske	Lucie	125	
Lehmann	Willi	204	
Lammerhirt	Konradin	232	



Des Kindes		Nr. des Geburten- buches	Bemerkungen
Familienname	Vornamen		
Ludwig	Willi	204	
Lorenz	Walter	331	
Lehmann	Gertrud	344	
Löper	Hertha	374	
Labuhn	Helmut	384	
Liedke (Vgl. Ithel)	Hans	429	
Lange (Vgl. Braun)	Erwin	442	
Lehmann	Willi	445	
Lembke	Gerhard	473	
Lange	Willi	575	
Lehmann	Herbert	526	
Lehmann	Käthe	569	
Lange	Martha	579	
Lang	Hans	604	
Langhammer (Vgl. Wiedemann)	Liesbeth	612	
Lisiecki	Marianne	11	
Lehmann	Hilf	109	
Lorenz	Herda	127	
Lange	Wilhelm	145	
Linke	Hilf	147	18.3
Lehmann	Günser	175	
Ludwig	Johanna	185	
Lehmann	Trioka	196	
Lastke (Vgl. Monholz)	Erwin	215	
Lebecke	Ingrid	265	28.5.
Lehrke	Ida	294	
Leuz	Franz	303	
Lorch	Hilf	309	
Rother	Wilhelm	329	



Namen	Des Kindes		Nr. des Geburten- buchs	Bemerkungen
	Familienname	Vornamen		
	Lange	Lucia	338	
	Leichter	Margot	380	
	Lehmann	Alfred	407	
	Lehninger	Erwin	468	
	Ludwig	Gertrud	481	
	Läubler	Heinrich	489	
	Laugenberger	Heinz	493	
	Lücht	Hildegard	543	
	Lünder	Herta	562	
	Lange	Willy	586	
	Lehmann	Elisbeth	589	
	Ludeck (Vgl. Innesa)	Gertrud	610	
	Lehmann	Sabine	633	
	Lorenz	Erwin	635	
	Lachner	Hans	640	Zwillinge
	Lachner	Margarete	641	
	Lieber	Elsa	643	
	Labsch (Vgl. Lehmann)	Willy	654	
	Lehmann (Vgl. Labsch)	Willy	654	
	Liebenow (Vgl. Urban)	Erna	612	



ungen

Des Kindes

Nr. des  
Geburten-  
buches

Bemerkungen

Familiename

Vornamen

Familiename	Vornamen	Nr. des Geburten- buches	Bemerkungen
	<u>1875</u>		
Möser	Christens Hermann Paul	1	
	<u>1876</u>		
Meinert	Anna Dorothea Hermann	1	
Maas	Luise & Victor Julius	6	
	<u>1877</u>		
Markes	Augusta Martha	10	
	<u>1880</u>		
Mariniak	Joseph Adolph	5	
	<u>1882</u>		
Meng	Anna Olga Clara	7	
Merting	Maxia Emilia Ludivica Merting	8	
	<u>1883</u>		
	Wilhelm Marie Franz	34	
	<u>1884</u>		
Meng	Paul Wilhelm Franz	2	
	<u>1885</u>		
Münschenberg	Maxia Franziska Anna	11	
	<u>1886</u>		
Münschenberg	Anna Maria Lepa	10	
	<u>1891</u>		
Migge	Wilhelm Carl Riefers	4	
	<u>1892</u>		
Migge	Otto Walter Wilhelm	11	
	<u>1893</u>		
Michelmann	Luise Dorothea Anna	18	
Michelmann	Julius Martha Maria	19	
Menthe	Anton & Auguste Franz	24	
Müller	Paul Julius	18	



Familiennamen	Des Kindes		Nr. des Geburten- buches	Bemerkungen
	Vornamen			
	<u>1894</u>			
Migge	Otto Ruford	Mary	5	
Müller	Harman	Lowel	15	
Mitan	Josylin	franzis fünftagott	27	
	<u>1895</u>			
Martini	Paulina	Agnus Annalin	6	
Menhke	franz	franzis <sup>Forstette</sup> Rudolf	27	
Münshenberg	Luise	George Robert	28	
Migge	Ruford	Mary Wilhelmin	35	
Meinel	Paul	Luise Wilhelmin	49	
Müller	Paul	Julius	51	
Mitan	Anna	Josylin	52	
Meier	Paulina	Wilhelmin	61	
	<u>1896</u>			
Meier	Marta	franzis Anna	19	
Müller	Willy	Gottlieb	24	
Mierwald	Anna	franzis	65	
	<u>1897</u>			
Mitan	Josylin	Ulrich fünftagott		
Michelmann	Wilhelmin	Mary Hans	31	
Millbradt	Margaretha	Anna	57	
Malkewitz	franzis	Albert Otto Oskar	70	
Münshenberg	franzis	franzis Paul	74	
	<u>1898</u>			
Müller	Gertrud	Lina Margaretha	11	
Matshke	Luise	Anna Gertrud	20	
Mike	franzis	Robert Paul	24	
Michaelis	Harbert	Arthur	39	
Martini	Mary	Wolf Gertrud Rudi	62	



Familienname	Des Kindes		Nr. des Geburten- buches	Bemerkungen
	Vornamen			
Matthies	Georg	Justus	86	
Meyer	August		91	
Müller	Ludwig	Emil	92	
<u>1899</u>				
Müllbradt	Emil	Ludwig, Otto	11	
Mickey	Marie	August	12	
Micke	Erich	Marie, Adolf	42	
Michels	Franz		51	
<u>1900</u>				
Müller	Herrmann	Wilhelm	7	
Milling	Arthur	Otto	8	
Michels	Margarethe		15	
Mickey	Frieda	Helene	82	
Mücke	Hart	Wilhelm	87	
Müller	Johann	Heinrich	91	
Meinsner	Jurt	Gerbert, Erich	108	
Mehfessel	Walter	Erich	118	
Müller	Wilhelm	Reinhard, Heinrich	119	
Meyer	Herrmann	Marie, Ewald	124	
Möller	Joseph	August	131	
Michaelis	August	Herrmann, Norbert	158	
Mehler	Marie	Richard, Martin	186	
Müller	Richard	Hart, Walter	229	
<u>1901</u>				
Merling	Georg		87	
Melenski	Walter	Richard	94	
Majewski	Otto	Willi, Walter	95	
Marxhausen-				
-Leidel			142	



Des Kindes		Nr. des Geburten- buches	Bemerkungen
Familienname	Vornamen		
Momn	Else	178	
Müller	Gertrud	201	
Müller	Margarethe	224	
Müller	Hans	225	
Mendelsohn	Erich	238	fortf. →
<u>1902</u>			
Morikow	Editha	8	
Möhrkel	Else	9	
Marsch	Margarethe	17	
Meschessel	Arthur	20	
Moffern	Otto	43	
Mittag (Ogl. Kalko)	Fritz, Max, Erich	74	
Müller	Albert	80	
Mehner,	Gerda	81	
Michaelis,	Richard	109	5.4.
May	Alfred	118	
Mojewski	Hans	134	Tuberk.
Mees	Erich	153	
Mellenhin	Alfred	154	
Marchlewitz	Walter	<del>173</del> 190	
<sup>Mücken</sup> Malkevitcz	<sup>Malkow</sup> Magdalene	200	
Milling	Alfred	218	
Minkwitz	Fritz	241	
Müller	Charlotte	250	
Mering	Georg	292	
Mohr	Hans	295	
Marschall	Margar.	308	
May	Charlotte	315	
Mischelitz	Günther	338	



Namen	Des Kindes		Nr. des Geburten- buches	Bemerkungen
	Familienname	Vornamen		
	Meyer	Elly	345	
	Mohrjew	Maria	384	
	Mierwald	Paul	392	
	Mey	Emilie	402	
	<u>1901</u>			
	Molinowski	Frieda	257	
	Momms	Arnold	258	
	Müller	Gerhard	262	
	Meyer	Charlotte	273	
	Meisel	Ernst	307	
	Mische	Ella	312	
	<u>1903</u>			
	Michaelis	Hersna	93	
	Mellenhain	Alfons	124	
	Mittelstüb	Frieda	127	
	Molinowski	Margarete	129	
	May	Arthur	189	
	Müller	Liepfried	201	
	Meissner	Waldemar	230	
	May	Martha	231	
	Müller	Ema	263	
	Mühlhoff	Elfriede	271	
	Mannsfeld	Ema	277	
	Minkwitz	Levi	285	
	Mankowski	Marie	296	
	Mann	Erich	305	
	Mohrjew	Hilbert	306	
	Michaelis	Herrmann	348	
	Mese	Else	352	



Des Kindes		Nr. des Geburten- buches	Bemerkungen
Familienname	Vornamen		
Müller	Frieda	354	
Messfessel	Walter	358	
Müller	Philipp	366	
<u>1904</u>			
Mohr	Anna	52	
Müller	Herbert	67	
Mücke	Hart	80	
Meusel	Erna	95	
Müller	Erich	96	
Meisel	Hart	105	
Meier	Georg	107	
Mattes	Frieda	109	
Mittag	Lougarol	117	
Mattes	Frieda	109	
Mittag	Lougarol	117	
Martini	Adolf	120	
Mareker	Margarethe	132	
Murke	Wilhelm	152	
Mey	Else	174	
Mellenthin	Erwin	192	
Mittelstädt	Ella	207	
Massüthe	Wilhelm	235	
Miegel	Richard	240	
Marks	Waltraud	272	
Müller	Hans	278	
May	Otto	286	
Mejer	Martha	287	
Mücke	Erich	298	
Miszewski	Hedwig	305	



Namen	Des Kindes		Nr. des Geburten- buches	Bemerkungen
	Familienname	Vornamen		
	Mauswieser	Erna	310	
	Menzel	Alfons	312	
	von Myszkowski	Alex	314	
	Mattly	Sophie	321	
	Mieslerfeld	Otto	337	
	Mathes	Ella	343	
	Mauig	Gertrud	344	
	Muche	Anna Dorothea	376	4. 10-
	Meyer	Olga	406	
	Münz	Erwin	419	
	Mühmel	Elsa	480	
	<u>1905</u>			
	Menzel	Paul	4	
	Manshen	Karl	13	
	Mauswieser	Ella	14	
	Milling	Hildegard	39	
	Missag	Anita	45	
	Müller	Eugen	132	
	Mohrdel	Walter	136	
	Mathes	Hildegard	140	
	Matschke	Margarete	156	
	Mauske	Walter	159	
	Mathes	Walter	162	
	Masser	Willi	165	
	Müller	Ernst	174	
	Miers	Hildegard	195	
	Mauske	Berta	199	
	Michalski	Erich	210	
	Michel	Ruth	215	



Des Kindes		Nr. des Geburten- buchs	Bemerkungen
Familienname	Vornamen		
Mering	Erna	217	
Milz	Frieda	254	
Motuszek	Praxeda Martha	267	
Michaelis	Fürst	269	
Musche	Erwin	282	
Maroke	Herbert	298	
Malenkowski	Bruno	303	
Mabruk	Gertrud	307	
Metten	Erna	309	
Mairischak	Britz	315	
Mayer	Sudolf	339	
Mönke	Bertha	362	
Muravskij	Erna	368	
Meusel	Bruno	378	
Meisel	Paul	380	
Maj	Elfriede	396	
Milannowsky	Hildegard	405	
Mücke	Erna	414	
Muske	Luise	452	
Mossithe	Erna	453	
Matz	Hellmuth	464	
Milkerich	Trüchken	465	
Mittelstädt	Frieda	479	
Mücke	Erisk	492	
Mieserfeld	Else	500	
Mütz	Elia	504	
Mersen	Margarete	520	
Manthey	Johannes	526	
Mette	1906 Walter	33	



Namen	Des Kindes		Nr. des Geburten- buches	Bemerkungen
	Familiennamen	Vornamen		
	Meißner	Annenmarie	48	
	Miszenowski	Helene	51	
	Müller	Erwin	61	
	Meusel	Willi	66	
	Müller	Hildegard	70	
	Melzer (Vgl. Böhm)	Alice	72	
	Mahlkow	Walber	71	
	Monthey	Hans	100	
	Moy	Arno	114	
	Manig	Fritz	122	
	Mierswa (Vgl. Göritz)	Milly	123	
	Mannsfeldt	Alfred	133	
	Misebner	Gertrud	142	
	Mosser	Irma	167	
	Mische (sinf. Richter Barth)	Frieda	169	
	Machis (sinf. Borchert)	Hans	205	
	Möls	Walter	206	
	Markes	Edith	215	
	Mucke	Elsa	223	
	Malkowski	Hedwig	237	
	Mein	Elly	239	
	Müller	Bruno	244	
	Müller	Martha	255	
	Müller	Erna	256	
	Malkowski	Johanna	268	
	Marshall	Richard	271	
	Mees	Elke	272	
	Mewis	Erick	277	
	Mankowski	Harlette	299	



Des Kindes		Nr. des Geburten- buches	Bemerkungen
Familienname	Vornamen		
Müller	Alma	311	
Mücke (Ogl Hauke)	Werner	332	
Mückow	Hildegard	345	
Matthees	Lucie	348	
Müller	Herrmann	380	
Mantze	Gaus - Otto	386	
Meijer	Gaus	387	
Moosf	Betty	390	
Müller	Marie	406	
Metasch	Rudolf	445	
Matuszok	Edmund	515	
Mischke	Gustav	519	
Majewski	Elly	544	
Mehfessel	Gertrud	557	
Miehlung	Bricka	569	
Mausel	Margarete	575	
Mieserfeld	Erich	596	
Milkeris	Erich	602	
<u>1907</u>			
Muschka	Willy	9	
Matz	Brau	19	
Murawsky	Erika	52	
May	Helmut	88	
Manthey	Karlotte	95	
Malinkowski	Paul	112	
Markert	Elisbeth	121	
Markert	Träthe	122	
Morawieck	Otto	143	
Michaelis	Hans	147	



Namen	Des Kindes		Nr. des Geburten- buches	Bemerkungen
	Familiennamen	Vornamen		
Mittelsädt		Erich 26.3.	172	
Mertzke (Vgl Schneider)		Grethe	189	
Miszewski		Theodor	206	
Marschke		Margarete	212	
Mörcke		Wally	213	
Mankowski		Margot	215	
Mielke		Margarete	221	
Minack		Helene	253	
Molenskowsky		Martha	256	
Michaelis (Vgl Günther)		Gerhard	287	
Mischke (Vgl Horst)			225	
Menz		Charlotte	302	
Methfessel		Hildegard	343	4.7
Müller		Alfred	346	
Michaelis	anerkannt siehe Thunberg	Heinz	358	
Maisolf		Brigitte	383	
Müller		Erna	398	
Motzner (Vgl Lütke)		Alfred	409	
Müller		Richard	418	
Mertes		Margarete	426	
Mankso		Margarete	430	
Müller		Hertha	434	
Mahowde		Ewald	445	
Mathees		Margarete	450	
Manig		Obbo	454	
Miegel		Erna	471	
Meier		Helmut	473	
Micke		Martha	483	
Mesendor		Grethe	484	



Des Kindes		Nr. des Geburten- buches	Bemerkungen
Familienname	Vornamen		
Mislöhner	Hugo	494	
Müller	Heinhold	500	
Mannsfeldts	Marta	514	
Müller	Adolf	521	
Müller	Erwin	532	
Nördel	Gerhard	542	
Münning	Georg	547	
Marswig	Hersa	549	
Menzel	Richard	559	
Mewis	Walter	607	
Mannsfeldts	Elsbeth	660	
Mittelstädt	Erich	661	
<u>1908</u>			
Mettke	Arthur	24	
Meier	Erich	37	
Müller	Maria	57	
Meichssner	Quiser	63	
Mars	Paul	64	
Müller	Hauvoldi	67	
Milkerit	Martha	84	
Meissler (vgl. Dahlmann)	Walter	95	
Mietheing	Elba	99	
Meschütz	Hersa	112	
Micke	Paul	151	
Maass	Herbert	157	
Mielke	Hans	220	
Maerkel	Lina	223	
Meier	Irma	224	
Milz	Hersa	240	



gen	Des Kindes		Nr. des Geburten- buches	Bemerkungen
	Familienname	Vornamen		
	Malkowski	Adwert	245	
	Meiser	Charlotte	321	
	Müller	Bruno	340	
	Müller (früher Kopuse)	Margarete	385	
	Müche	Erika	389	
	Mossigke	Hermann	409	
	Malkowski	Alfons	413	
	Mawars (Ogl Wändich)	Herrmann	414	
	Müller	Gustave	421	
	Meihner	Wilhelm	426	
	Morawetz	Alfred	434	
	Michel	Karl Friedrich	442	
	Matecki	Richard Wenda	454	
	Minkel	Gertrud	479	
	Meier	Käthe	487	
	Müller	Willi	520	
	Milchner	Johanna	523	
	Molinkowski	Gertrud	538	
	Mars	Karl	549	
	Miegel	Walter	580	
	Manske	Gertrud	583	
	Mankso	Frieda	595	
	Mai	Gertrud	618	
	Meier	Gerhard	627	
	Mollath	Maria	656	
	Mamvieski	Licie	664	
		1909		
	Mattthes	Reinhold	47	
	Maushey	Else	61	



Des Kindes		Nr. des Geburten- buches	Bemerkungen
Familiename	Vornamen		
Mühlstein	Edith	66	
Milmanowski (f. Bisse)	Licia	72	
Muchow	Trusa	81	
Mierwald	Herta	106	
Malinowski	Walter	132	
Maurischab (Vgl. Kirschmann)	Johann	133	
Mausfeldt	Herta	142	
Michaelze	Valerie	170	
Meyhöfer	Brau	177	
Meichner	Theo	212	
Makowsky	Anna	251	
Manning	Elise	265	
Mathoi	Ernst	281	
Mittelstädt	Willi	288	
Meckelburg (Vgl. Kraus)	Anita	290	
Mönke (Vgl. Zabel)	Margarete	300	
Marguardt	Walter	308	
Mießling	Hildegard	325	
Mücke	Lurt	338	
Menzel	Fritz	341	
Marschewski	Eduard	363	
Müller	Erich	369	
Mansoff	Hildegard	382	
Mebach	Erich	403	
Mojzsis	Anna	411	
Mewis	Fritz	445	
Milbereit	Bruno	455	
Michaelis	Helmut	456	
Menseler	Georg	462	



gen

Des Kindes		Nr. des Geburten- buches	Bemerkungen
Familienname	Vornamen		
Mücke	Hedwig	484	
Michel	Elise	510	
Meringhaus	Heinz	517	
Mücke	Ernst	566	
Müller (Vgl Rohole)	Margarete	587	
Muche	Erich	639	Judenklärung
Mager	Wilhelm	642	
<u>1910</u>			
Mabuszka	Waldemar	30	
Miegel	Liesbeth	37	
Miegel	Paul	54	
Mielke	Charlotte	65	
Müller (Vgl Wächter)	Fritz	73	
Matthes	Wally	76	
Meuschen	Ursula	90	
Meunkeffel	Osco	94	
Meister	Heini	96	
Mahr	Gertra	99	
Müller	Leinb	105	
Müller	Herbert	108	
Maass	Edith	119	
Mogelburg	Herbert	121	
Müller	Hedwig	143	
Mirus	Walter	144	
Matthes	Walter	178	
Manske	Gersind	219	
Meyer	Johannes	226	
Morke	Kunze	227	
Müller <sup>Manske f.</sup> Gymanski	Margarete	236	



Des Kindes		Nr. des Geburten- buchs	Bemerkungen
Familienname	Vornamen		
Migel	Alfred	267	
Müller	Lucie	325	
Merting	Emmi. Grethe	337	
Mou (Dgl Roguse)	Willi	352	
Meusel	Lüüd	391	
Maczergynski	Martha	393	
Müller	Herbert	410	
Malenkowski	Johann	417	
Müller	Lieschen	444	
Milz	Gertrud	458	
Matuszek	Hedwig	461	
Menz	Hedwig	469	
Mielbach	Adolf	492	
Mannsfeldt	Idolchen	522	
Mallach	Eolisch	537	
Mertes	Ernst	585	
Mejndler	Ernst	587	
Mannig	Emma	617	
Methfessel	Georg	618	
Matuszewski	Sauzi	619	
<u>1911</u>			
Melchers	Margarete	18	
Müller	Helene	61	
Minack	Hedwig	71	
Merkuska	Erwin'ska	101	
Maurichus	Ewald	118	
Meiger	Lore	161	
Munder	Charlotte	163	
Manskei (Dgl Sobra)	Margarete	191	



gen

Des Kindes		Nr. des Geburten- buches	Bemerkungen
Familiename	Vornamen		
Mandel	Grete	193	
Moxeggel	Erna	195	
Milbörner	Anna	200	
Müller	Luise	210	
Mottchen (Vgl. Holmewicz)	Hildegard	211	
Mucholz (Vgl. Poske)	Erwin	215	
Mankus	Margarete	233	
Milkanowski (russ.)	Herta	282	
Menz	Herbert	300	
Mier	Richard	315	
Mielitz	Erika Elfriede Maria	324	
Mann	Adolf	341	
Marxheute	Gertrud	346	
Müller	Isolde	348	
Müller	Else	402	
Masman	Paul	409	
Mittelsäcker	Walter	425	
Milecki	Gerhard	444	
Hardwig	Wilhelm	452	
Molenkowski	Anton	470	
Marotzke	Gertrud	482	
Machni	Erick	506	
Mai	Isidoro	535	
Müller	Gerhard	536	
Menas	Hiloha	539	
Mische	Margarete	548	
Mauseiffel	Bernhard	552	
Miris	Gertrud	561	
Miegel	Elsbeth	575	







gen

Des Kindes		Nr. des Geburten= buches	Bemerkungen
Familienname	Vornamen		
	1874		
Kusche	Johann Carl Hermann	15	
	1877		
Nest	Carl Ferdinand Friedrich	1	
	1879		
Nest	Fritz Heinrich Wilhelm	1	
	1880		
Nest	Helene Elise Anna	1	
Kusche	Anna Auguste Luise	66	
	1881		
Krumm	Maxim Luise Auguste	46	
	1885		
Koske	Louise Maxim Luise	13	
Nitze	Carl Wilhelm Hermann	24	
	1886		
Nitze	Maxim Luise Emma	15	
	1887		
Koske	Otto Friedrich Hermann	11	
	1888		
Nitze	Wilhelm Carl Hermann	24	
	1893		
Kieshalk	Karl August Fritz	9	
Nollenberg	Johann Ludwig Otto	22	
Nitze	Karl Wilhelm Gust	43	
	1895		
Koske	Lina	43	
	1896		
Kowka	Richard Franz	13	



Des Kindes		Nr. des Geburten- buches	Bemerkungen
Familienname	Vornamen		
	<u>1897</u>		
Koack	Johann Ferdinand Hermann	59	
	<u>1898</u>		
Kischen	Hermann Otto	98	
Koack	Johann Wolfram Ludwig	111	
	<u>1899</u>		
Kise	Auguste Emma Johanna	3	
Kiemann	Otto Albert Karl	43	
Kölbrig	Hilke Alex	46	
Kiesbrosch	Ludwig Albert	62	
Koack	Liesbeth Annemarie	108	
Neumann	Wilhelmine Fola Anna	154	
Kühnlein	Christine Wilhelmine	163	
Boyda	Margarethe Else	167	
	<u>1900</u>		
Bowack	Hilke, Paul, Walter	5	
Kier	Gustav Hermann Walter	58	
Nollenberg	Luise Adelheid Edith	85	
Kise	Gertrud Margarethe Bertha	90	
Kiemann	Wilhelmine Edith	92	
Kiesbrosch	May Erich	99	
Kölbrig	Friedrich, Ella	139	
	<u>1901</u>		
Kowy	Emma, Erna	44	
Kischen	Friede	77	
Kischel	Elise Erna	118	
Kowak	Therese	156	
Koack	Walter	183	
Kielbock	Erna	199	



gen

Des Kindes		Nr. des Geburten- buchs	Bemerkungen
Familienname	Vornamen		
Kierborala	Alina	228	
Krack	Hersha	234	
Kiemanu	Franziska	253	
Krack	Fritz	293	
Kiemetz	Erich	302	
<u>1902</u>			
Krack	Licie	37	} Zwillinge.
Krack	Hersha	38	
Kowack (Vgl. Mistlag)	Fritz, Marg, Erich	74	
Kiefer	Friedrich	104	
Kiemanu	Wilhelmine	257	
Kiemanu	Erich	270	
Kalbrig	Hersha	214	
Kowack	Felix	336	
Kire	Erich	351	
<u>1903</u>			
Kielbock	Felix	36	
Kielas	Hedwig	112	
Kiemetz	Turt	156	
Kiemanu	Groua	232	
Kesner	Johannes	247	
Kolsing	Kornelia	260	
Krack	Elsbeth	283	
Kiemanu	Hersha	336	
Kowack	Elisabeth	337	
Kickel	Richard	376	
<u>1904</u>			
Kalbrig	Gertrud	1	
Kiemanu	Erich	5	



Familiennamen	Des Kindes		Nr. des Geburten- buches	Bemerkungen
		Vornamen		
Nowak		Frieda	46	
Nüber		Hartha	72	
Neimann		Inna	77	
Nester		Charlotte	122	
Nigel		Willi	140	
Nagel		Walter	195	
Nagel		Charlotte	233	
Nätsch		Frieda	287	
Neumann		Walter	293	
Noroy		Walter	445	
Neumann		Richard	449	
	<u>19 05</u>			
Konack		Eriska	52	
Neumann		Erna	70	
Nielbert		Herta	118	
Neubau		Gertrud	120	
Neumann		Wally	168	
Neumann		Alfred	192	
Nigel		Magdalena	203	
Nixschke		Erna	229	
Neumann		Johanna	330	
Nowak		Charlotte	341	
Nöbriq		Erisk	343	
Neuenfeldt		Anna	366	
Nise		Bersa	412	
Nissen		Heinz	442	
Nowak		Gertrud	469	
Nüber		Gertrud	495	
Neumann		Lolke	496	



Des Kindes		Nr. des Geburten- buches	Bemerkungen
Familienname	Vornamen		
Nicksch	Erna	538	
<u>1906</u>			
Niwack	Franz	54	
Nüstel (vgl. Teicher)	Margarete	79	
Neumann	Else	127	
Neumann (vgl. Lbweert)	Willy	162	
Nöhs	Elli	165	
Niemann	Rosa	246	
Nischmann	Paul	274	
Nigel	Elsbeth	305	
Niwack	Erich	333	
Niemierza	Johanna	361	
Neumann (vgl. Wörning)	Else	435	
Neske	Erna	447	
Neumann	Wilhelm	450	
Nesemer	Heini	465	
Niemierza	Emma	469	
Nedel	Harl	478	
Nschan	Brüno	481	
Neumeier	Jurd	492	
Niwaka	Hilbert	526	
Neidhard	Walber	558	
<u>1907</u>			
Neumann	Lidia	26	
Neumann	Anna	63	
Niwack	Thara	109	
Nickel	Mina	222	
Nischke	Ewald	243	



Des Kindes		Nr. des Geburten- buches	Bemerkungen
Familiename	Vornamen		
Kahs	Friedrich	286	
Kiemann	Emma	297	
Kiёмann	Friedrich	381	
Klega	Emma	423	
Kieschaltz	Hans	460	
Kisch	Helmut	464	
Kiёмann	Anna	497	
Kiёмann	Helene	520	
Kogel	Erich	560	
Kiemann	Karlotte	580	
Kieser	Löbke	621	
Kisschke	Walser	628	
<u>1908</u>			
Nickel	Herbert	50	
Niedhart	Ernst	72	
Kiёмann	Elisabeth	83	
Kügelbauer	Paul	102	
Kiewidzial	Gustav	148	
Nickel	Erna	168	
Kiёмann (f. Böhmennann)	Johanna	176	
Kiёмann	Helmut	229	
King	Helene	259	
Kraack	Franz	307	
Kiemierza	Margarete	314	
Kackowski	Lepke	339	
Kissch	Bernhard	362	
Kiemierza	Erich	382	
Karwak	Johanna	424	
Karwak	Alfons	430	



Des Kindes		Nr. des Geburten- buches	Bemerkungen
Familienname	Vornamen		
Kisch	Hilli	445	
Kämann	Frieda	507	
Kagel	Erwin	563	
Kämann	Gustav	614	
Katz	Erich	632	
Kassiodora	Herta	646	
Kischmann	Johann	673	
<u>1909</u>			
Kämann	Marg	1	
Kischmann	Frida	4	
Konack	Konrad	13	
Kie (vgl Gudol)	Herta	21	
Keldel	Karl - Heinz	74	
Käufelold	Maria	93	
Kiehl	Alfred	134	
Kischke	Erwin	135	
Kiemann	Erwin	155	
Kämann	Lisbeth	157	
Käufel	Amanda	160	
Kiesel	Martha	169	
Kienhardt	Hans	174	
Kahr	Ernst	184	
Kischke	Martha	214	
Kunze	Dorothea	277	
Kämann	Willy Friedrich Otto	312	
Koach	Margarete	327	
Küngelbauer (vgl Bubenreich)	Alfred	354	
Kienhardt	Frieda	373	
Kiemerza	Gertrud	502	



Des Kindes		Nr. des Geburten- buches	Bemerkungen
Familiename	Vornamen		
Linderger	Gerhard	548	
Neumann	Charlotte	571	
Koga	Ferdinand	575	
Koack	Herde	601	
<u>1910</u>			
Kowack	Erich	16	
Kisse	Ewa	19	
Kegrahsus <sup>§1706</sup> (1. Traier)	Otto	100	
Koulün	Edmund	126	
Kennann	Emma	141	
Kötzold	Erwin	158	
Kasiodek	Gerhard	180	
Kiebelmann	Friedrich	215	
Kienwedrial	Paul	247	
Neumann	Ernst	251	
Neunier (1. Bergmann dohgt)	Herde	256	
Nackowski	Henola	296	
Neid	Walser	315	
Neumann	Paul	339	
Neork	Hans	389	
Napieralski	Katharina	448	
Nähning (1. Lütche)	Wolter	454	
Neack	Hans	470	
Neumann	Paul	500	
Neumann	Frieda	516	
Nahs	Erwin	536	
Neumann	Erich	539	
Nickel	Gerhard	590	
<u>1911</u>			



Des Kindes		Nr. des Geburten- buchs	Bemerkungen
Familienname	Vornamen		
Kehmbre	Martha	17	
Kinz	Hilda	44	
Koack	Rudolf	59	
Kiffe	Herbert	96	
Kiothardt	Erwin	100	
Koack	Heinz	121	
Kiothardt	Hildegard	131	
Kisch (Vgl. Salmedel)	Arthur Felix Herrmann	135	
Keimann	Martha	154	
Kichel	Hildegard	254	
Kisch	Alma	267	
Keil	Karl	271	
Kienrieder	Gertrud	416	
Keuendorf	Helene	420	
<sup>Keuendorf</sup> Kloene	Herbert	456	
Kirchhoff	Erwin	507	
Kise (Vgl. Stendel)	Wolfgang	593	
Körsold	Erna	606	
Kise	Wilhelm	624	
Kirsche	Käthe	626	
Keffe	Karl	627	} Zwillinge
Keffe	Rudolf	628	
Kickelmann	Elisabeth	645	} Zwillinge
Kickelmann	Karlotte	646	
Keimann	Annemarie	682	



Des Kindes		Nr. des Geburten- buches	Bemerkungen
Familiename	Vornamen		
	<u>1894</u>		
Otto	Elisabeth Louisa Luise floer	24	
	<u>1895</u>		
Otto	Käthe Hulma Hilfalmim	50	
	<u>1897</u>		
Otto	Hilfalm Luit Kowal	4	
	<u>1899</u>		
Obermüller	Herrmann, Heinrich	7	
	<u>1900</u>		
Oesterreich	Helene, Martha, Anna,	2	
Obermüller	Herrmann Friedrich	24	
Osthans	Friedrich	182	
	<u>1901</u>		
Oersel	Luit, Alfred, Walter	72	
Opitz	Willi	115	
Oberlieh	Margarete + Else	<del>174</del> 175	Zwill.
Osthans	Johanna	281	
	<u>1902</u>		
Osthans	Martha	178	
Opitz	Gerhard	299	
Ostwald	Frieda	310	
Opitz	Oslo	358	
	<u>1903</u>		
Ostwald	Herrmann	288	
	<u>1905</u>		
Olfe	Lothe	67	
Oberländer	Else	98	
Oles	Gertrud	119	
Oberländer	Otto	354	



Des Kindes		Nr. des Geburten- buches	Bemerkungen
Familienname	Vornamen		
Otto	Gertrud	521	
Oberländer	Johanna	525	
Otto	Hildegard	570	
Oberländer	Emil	573	
Oberländer	Erna	587	
Oertel	Gerhard	610	
<u>1906</u>			
Oberbürg	Erna	46	
Dehmké	Erika	59	
Obst	Erich	144	
Oesterreich (vgl. Porath)	Bruno	259	
Oertel	Wilij	292	
Obmann	Gertrud	366	
Obst	Friola	400	
Oesterreich	Fritz	437	
Oberländer	Liselotte	471	
Otto,	<del>Therese Klara Ernestine</del>	570	
<u>1907</u>			
Opitz	Charlotte	175	
Oseudorf (vgl. Barfa)	Erna	279	
Opper	Margarete	296	
Otto	Wilhelm	347	
Oberbürg	Margarete	366	
Osinski	Stephan	465	
Oberländer	Lilma	470	
Oeffler § 1906	Elia	481	
Oberneyer	Hildegard	523	
Ortlieb	Willi	653	
<u>1908</u>			
Ortmann	Charlotte	3	



Des Kindes		Nr. des Geburten- buches	Bemerkungen
Familienname	Vornamen		
Oesterreich	Elisabeth	69	
Opper	Johannes	253	
Otto	Charlotte	292	
Oberländer	Arthur	373	
Opatz	Emma	506	
Ost	Erich	569	
Osterburg	Ella	609	
<u>1909</u>			
Olswig	Anneliese, Hertha	217	
Oehmichen	Charlotte, Oskar	252	
Oberländer	Alfred	280	
Otto	Erwin	353	
Oberländer	Emma	416	
Oefler	Otto	441	
Ostendorf	Margarete	618	
<u>1910</u>			
Oehmichen	Willi	49	
Oesterle	Werner	74	
Ostermann	Martin	93	
Ostert	Charlotte	201	
<u>1911</u>			
Oberländer	Wilhelm	112	
Oberländer	Klaus	169	
Ost	Elisabeth	221	
Ostermann	Arthur	230	
Olswig	Berhard	237	
Oefler	Pete	258	
Otto	Elli	334	
Ostendorf (Ost Kacker)	Arthur	583	



Familienname	Des Kindes		Nr. des Geburten- buches	Bemerkungen
	Vornamen			
	<u>1875</u>			
Palm	Wilhelmine Gertrude Emma		52	
	<u>1876</u>			
Pflug	Johann Adolf Ferdinand		3	
Petack	Anna Luise Auguste		122	
	<u>1877</u>			
Palm	Pauline Anna Minna		32	
Petke	Gertrude Emilia Maria		128	
Pflug	Marie Albert Auguste Hermann		2	
	<u>1878</u>			
Palm	Louise Emilie Auguste		59	
Paul	Rudolf Otto Ernst		100	
	<u>1879</u>			
Petke	Anna Maria Selma		107	
Palm	Anna Martha Ida		115	
	<u>1880</u>			
Parnemann	Emma Louise		26	
	<u>1881</u>			
Petke	Friedrich Georg		58	
Paul	Auguste Marie Minna		96	
Palm	Selma Hulda Louise		145	
	<u>1882</u>			
Pflug	Luisen Albert Marie		2	
Paul	Johann Lebrant Ernst		12	
Porth	Anna Maria Luise		43	
Petke	Wilhelm Friedrich Paul		14	
Pieper	Auguste Martha Auguste		26	
	<u>1883</u>			
	Hermann Adolf Albert		13	



Familienname	Des Kindes		Nr. des Geburten- buches	Bemerkungen
		Vornamen		
Palm	Johann	Johann Friedrich Hermann	15	
Paul	Karl	Karl Hermann Theodor	21	
Porth	Karl	Karl Julius Franz	27	
Petke	Else	Else Clara Emma	35	
Pieper	Margaretha	Margaretha Helena — 1885	36	
Petke	Johann	Johann Friedrich Robert	12	
Porth	Karl	Karl Julius Karl	16	
Pieper	Mary	Mary Karl — 1886	20	
Palm	Karl	Karl Friedrich Franz	4	
Petke	Lena	Lena Ludwig Otto	8	
Petack	Anna	Anna Maria Luise — 1887	17	
Pieper	Paul	Paul Georg	4	
Petke	Karl	Karl Paul Otto	9	
Paul	Hermann	Hermann Albert Gustav — 1888	20	
Pieper	Willy	Willy Otto	12	
Petke	Josephine	Josephine Albertine Minna — 1890	18	
Palm	Franz	Franz Karl Rudolf — 1891	12	
Petke	Luise	Luise Clara Maria — 1892	5	
Priem	Maria	Maria Julia Margaretha	12	
Palm	Margaretha	Margaretha Ella Clara	13	
Pollei	Rudolf	Rudolf Karl Wilhelm	14	
Petack	Mary	Mary Gustav —	17	



gen

Des Kindes

Familiename	Vornamen	Nr. des Geburten- buches	Bemerkungen
Paul	Justus Gudwig	23	
Pilarski	Justus Maria Monaghan 1893	26	
Petark	Justus Franz 1894	33	
Prasse	Elisabeth Monaghan	11	
Pollei	Augusta Luise Johanna	12	
Purann	Augusta Martha	18	
Pilarczyk	Julian Monaghan 1895	19	
Peter	Willy Otto	18	
Pollei	Oliver Klara Martha	22	
Pankwin	Adolf Rudolf	29	
Petark	Justus Luise Maria	31	
Poreda	Guigo Carl Wilhelm	32	
Pilarski	Maria Martha Monaghan 1896	55	
Prasse	Augusta Charlotte	9	
Pilarczyk	Maria Luise	10	
Pilp	Alfred Wilhelm Gustav	11	
Pollei	Elle	39	
Pohl	Oliver Gudwig	60	
Pilarski	Louise Gertrude Martha 1897	7	
Püschel	Ludwig Emil Willi	15	
Pfander	Julian Rudolf	18	
Porekeit	Max Otto 1898	27	
Pollei	Franz	5	



Des Kindes		Nr. des Geburten- buches	Bemerkungen
Familienname	Vornamen		
Piesker	Willi Georg Otto	13	
Prasse	Willi Bruno	16	
Pohl	Johann Rudolf	61	
Piekuh	Martin Anna Clara	79	
Pelz	Reinhold Otto Oberer	84	
Pollert	Lust Heinrich	118	
<u>1899</u>			
Perkampus	Ella, Maria, Charlotte,	40	
Philipp	Martha, Erna,	67	
Pachali	Ella, Frieda, Martha,	73	
Peber	Agnès, Helene,	94	
Pomp	Ella, Hedwig,	120	
Paul	Alfred, Robert, Karl,	129	
Pesch	Heinrich, Adolf, Otto,	132	
Pachali	Paula, Anna, Elisabeth	140	
Preihs	Adolf, Willi, Walter	156	
Pelz	Friedrich, August, Reinhold	157	
<u>1900</u>			
Pillwitz	Franz, Werner,	12	
Pohl	Paul, Georg	25	
Porekeit	Elisabeth, Helma, Marie,	33	
Pesch	Margot, Helma, Barbara,	53	
Pfeiffer	Alfred, Franz, Hermann,	121	
Pohl	Emma, Else	132	
Pater	Auguste, Wilhelmine,		
Popp Peter	Margarete, Erna,	135	
Piefe Poppe	Anna, Auguste, Martha,	145	
Pick Briere	Arthur, Willy	145	
Pick	Gerhard, Hedwig	192	



gen

Des Kindes		Nr. des Geburten- buchs	Bemerkungen
Familiename	Vornamen		
Petrnick	Else, Frieda, Auguste	196	
Prager	Martha, Anna, Wally	203	
Pick	Ellen, Johanna, Lida	222	
	1901		
Piffel	Elise	8	
Poff	Else	12	
Pelz	Martha, Pauline	19	
Pötsch	Martha, Gertrud	26	
Piechhof <sup>abgegeben</sup> <sub>Heimung</sub>	Gutha, Frieda	99	
Prager	Chararino	112	
Pohl	Alfred	128	
Pamz	Anna	151	
Pfuhl	Emil	152	
Paskoli	Erich	187	
Potthoff	August	200	
Pischke	Osso	208	
Pischkow	Erwin	233	
Pfeiffer	Franz	246	
Paul	Hedwig	296	
Popp	Gertrud	310	
	1902		
Paschkowske	Hedwig	16	
Pels	Marie	33	
Peter	Frieda	58	
Petrnick	Walter	89	
Paul	Frieda	130	
Pietz	Helene	139	
Pardon	Gertrud	152	
Püler	Elisabeth	156	



Des Kindes		Nr. des Geburten- buches	Bemerkungen
Familienname	Vornamen		
Potzold	Richard	185	
Potzmann	Wally	201	
Prochorowski	Wilhelm	203	
Pötsch	Willi	205	
Posth	Klara	215	
Petersen	Georg	230	
Pillwitz	Viktor	268	
Pohl	Klara	309	
Polifka	Paula	314	
Pfeiffer	Elisabeth	323	
Prietzl	Margarete	355	
Poreheit	Otto	361	
Priebe	Willy	367	
Prager	Theofried	376	
Pornmann	Marlotte	381	
Pürschke	Margarete	393	
Patz	Stephan	399	
<u>1903</u>			
Piechowe	Johanna	15	
Pfirske	Guonann	23	
Podschaffner	Frieda, Anna,	32	
Pohl	Franz	58	
Pompe	Fritz	63	
Pes	Kwaller	71	
Painke	Ewald	81	
Poddey	Emma	99	
Prosz	Richard	104	
	Erwin	105	
Pütz	Gerhard	107	



Namen	Des Kindes		Nr. des Geburten- buches	Bemerkungen
	Familienname	Vornamen		
	Priebs	Henry	145	
	Pönisch	Hans	229	
	Popyre	Lehmer	249	
	Pomke	Elfriede	265	20.9.
	Pomke	Paul	284	
	Pieschke	Paul	293	
	Peter	Gertrud	335	
	Politzke	Johle	340	
	Poschmann	Erna	353	
	<u>1904</u>			
	Pardon	Walter	6	
	Porz	Erich	10	
	Prüfer	Joh	17	
	Podzius	Charlotte	31	
	Porsmann	Else	56.	
	Pomke	Agnes	90	
	Püll	Hildegard	97	
	Piller	Gerbert	108	
	Prietzl	Paula	114	
	Priebe	Anna	162	
	Pfeiffer	Erna	191	
	Pieper	Helene	197	
	Paxhke	(Hildegard) Elsbeth.	208	
	Piechot	Franz	222.	
	Purz	Franz	227.	
	Prochowski	Johanna	239	
	Poye	Elf	249	
	Prochowski	Otto	255	
	Pohlke	Rudolf	275	



Familienname	Des Kindes		Nr. des Geburten- buches	Bemerkungen
	Vornamen			
Petkowskii	Anna		277	
Pelzer	Ludwig		275	
Piatkowski	Anna		277	
Petersen	Günther		358	
Pookhatboe	Luis		360	
Püder	Frieda		361	
Pönisch	Luis		362	
Puppe	Charlotte		382	
Puck	Otto		402	
Petereit	Georg		418	
Pause	Walter		424	
Pise	Luis		429	
Priksow	Georg		433	
Puppe	Luis		441	
Pak.	Victor		455	
<u>1905</u>				
Pietrowskii	Margarete		53	
Pielch	Adolf		81	
Pflanz	Luis		110	
Peters	Ernst		133	
Pietzsch	Luis		171	
Painke	Luis		189	
Paul	Luis		190	
Pannke	Luis		222	
Pannke	Ernst		266	
Pohl	Berthold		272	
Pohl	Martha		276	
Priebe	Martha		281	1.1. 7.
Pfeiffer	Luis		319	



Des Kindes

Familienname	Vornamen	Nr. des Geburten- buches	Bemerkungen
Prinz	Ami	344	
Palm	Elise	375	
Politz	Erwin	430	
Portsmann	Anna	460	
Polt	Gertrud	488	
Pesthe (früher Gammal)	Leinhard	505	
Paschorke	Luise	507	
Priebe	Ernst	514	
Piatek (früher Wolf)	Elis	531	
Peters	Luise	539	
<u>1906</u>			
Pursche	Gertrud	2	
Prochmann	Erwin	6	
Prüfer	Ernst	9	
Petersen	Luise	47	
Präger	Ernst	50	
Piller	Käthe	52	
Petersen	Marie	55	
Pfeil	Charlotte	77	
Pöhl	Alex	83	
Pouquolisch	Ewald	88	
Pelz	Hans	101	
Pöschel	Helene	129	
Priester	Willi	135	
Ploetz	Johann	154	
Probst	Charlotte	183	
Pohl	Agnes	186	
Pöhligh	Käthe	189	
Pöhl	Margarethe	197	



Des Kindes		Nr. des Geburten- buches	Bemerkungen
Familiename	Vornamen		
Torathe (Vgl. Oestrich)	Brüno	259.	
Pertl	Hildegard	273.	
Poschmann	Bernhard	336	
Piper	Otto	339	
Pause	Wilhelm	340	
Park	Johann	344	
Pischel	Else	351	
Polivoda	Berthold	374	
Poff	Helene	382	} Zwillinge
Poff	Paul	383	
Panzer	Peter	393	
Poppe	Alfred	396	
Prognoski	Johann	403	
Peter	Johann	411	
Pohl	Charlotte	423	
Tredel	Käthe	431	8.9.
Priebe	Paul	451	
Pohl	Elisabeth	487	
Priebe	Elly	513	
Politz	Elly	523	
Perschke	Elly	524	
Poetzoldt	Anna	528	
Ploß	Wiktoria, Paul	565	
Pise	Helene	582	
Proefrock (Kemmethmüller)	Anna	584	
Prinz	Else	597.	
Placzkowski	Margarete	598	
	<u>1907.</u>		
Pölschen	Margarete	1.	



gen

## Des Kindes

Familienname	Vornamen	Nr. des Geburten- buches	Bemerkungen
Popp	Ella	8	
Prüfer	Fritz	42	
Pustk	Emma	53	
Pürsche	Ella	54	
Pützmann	Frieda	58	
Puder	Walter	85	
Peter	Katharina	100	
Pfennighaus	1706	127	
Pfeil	Margarete	157	
Pohl	Margarete	168	
Pohl	Karl	182	
Pohle	Walter	195	
Priemel	Mantha	199	
Petrnick	Karl	226	
Pischke	Johanna	240	
Pfänger	Fritz	251	
Ponisch	Felix	257	
Pookhatka	Wald	269	
Porschke	Gertrud	272	
Priesker	Hirt	278	
Panke	Willy	282	
Pehsel (Vgl. Grindel)	Gertrud	288	
Peinls	Kindolf Louis	289	
Peter	Martha	300	
Pfister	Elfrida	371	
Pengali	Hans	379	
Pronowski	Alfred	401	
Potzumal	Kathette	410	
Podgizil	Anna	457	



Des Kindes		Nr. des Geburten- buches	Bemerkungen
Familienname	Vornamen		
Panzin	Paul	475.	
Panz	Luise	486.	
Panzar	Hilfalm	531.	
Panzl	Luise	539.	
Panzl	Luise	543.	
Panzl	Hilfalm	571	
Panzl	Hilfalm	588	
Panzl	Hilfalm	592	
Panzl	Hilfalm	599	
Panzl	Luise	606	
Panzl	Paul	619.	
<u>1908</u>			
Panzl	Hilfalm	16.	
Panzl	Hilfalm Hilfalm	19.	
Panzl	Luise	33	
Panzl	Luise	35	
Panzl	Luise	70	
Panzl	Luise	75	
Panzl	Hilfalm	80	
Panzl	Luise	101	
Panzl	Hilfalm	103.	
Panzl	Hilfalm	114.	
Panzl	Luise	139	
Panzl	Hilfalm	143	
Panzl	Hilfalm	145	
Panzl	Luise	202	
Panzl	Hilfalm	228	
Panzl	Hilfalm	237	
Panzl	Luise	249.	



Des Kindes

Familiennamen	Vornamen	Nr. des Geburten- buches	Bemerkungen
Pöschl	Margaretha	250	
Pachhirsch (vgl. Buch.)	Hilma	268	
Pekoran	Walter	271.	
Pentzka	Gerwig	279.	
Pephardt	Johann	289	
Pohl	Yara	309	
Pöschl	Paula	335	
Pöschl	Wend	336	
Pöschl	Milly	341	
Pöschl	Walter	386	
Pöschl	Ellen	400	
Pöschl	Elisabeth	417	
Pöschl	Fritz	427.	
Pöschl	Lina	458.	
Pöschl	Luisa	496.	
Pöschl	Luis	497.	
Pöschl	Greta	499.	
Pöschl (vgl. Buch.)	Justus	501	
Pöschl	Lina	560	
Pöschl (vgl. Buch.)	Lina	564	
Pöschl	Georg	588	
Pöschl	Luisa	648	
Pöschl	Josephine	667.	
<u>1909</u>			
Pöschl	Margarete	11	
Pöschl	Greta	18	
Pöschl	Georg	25	
Pöschl	Lea	48	
Pöschl	Joseph	52	



Des Kindes		Nr. des Geburten- buches	Bemerkungen
Familiennamen	Vornamen		
Procholsky	Tride	55	
Pfling	Paul	57	
Prinzel	Paul	70	
Prinz	Gustav	98	
Platzkombsker	Gustav	112.	
Pingel	Lilke	118	
Prinze	Thomas	200	
Prinze	Otto	209.	
Presth	Gertra, Margarete, Gustav	220.	
Pezman	Emal	215.	
Pezman (Hgl. Pofnthal)	Hilli	224.	
Pfeil	Tridwif	236	
Panka	Louise, Otto	243	
Pankas	Ludwig	245	
Ponif	Hilli	246	
Pots	Alfred	285	
Poppke	Paul	364	Zwillinge.
Poppke	Georg	365	
Piffa	Gustav	375	
Priek	Paul	385	
Ploil	Louise	394	
Pinger	Margarete	407	
Prinze	Paul	421	
Pus	Johannes	430	
Prinze	Thomas	489.	
Potold (Trifmif)	Louise	501	
Puff	Anna	515	
Panka	Louise	520.	
Poff	Otto	542.	



Des Kindes

Familienname	Vornamen	Nr. des Geburten- buches	Bemerkungen
Yinglat	Anna	553	
Yoff	Antia	565	
Yoff	Charlotte	568	
Yant	Reinold	570	
Yany (Tina)	Höning) Lorenz	586	
Yinglat	Anna	608	
Yollark	Gottfr	610	
Yoff	Hildegard	613	
Yinglat	Licie	622	
Yanna	Lorenz	627	
<u>1910</u>			
Yoff	Hildegard	5	
Yfling	Otto	8	
Yrostronaki (Hgl. Tüf.)	Luis	22	
Yflanz	Willi	27	
Yoff	Wilhelm	36	
Yoff	Gusta	58	
Yannolski	Paul	77	
Yozacka	Leona	82	
Yack	Helena	106	
Yack	Lily, Hally	136	
Yakowza	Luis	138	
Yack	Gustav	142	
Yankalla	Luis	149	
Yack	Rud	187	
Yannann	Hildegard	190	
Yanzolaki	Yung	198	
Yack	Gustav	237	
Yoff	Gustav	242	



Des Kindes		Nr. des Geburten- buchs	Bemerkungen
Familienname	Vornamen		
Platz	Philipp	275.	
Platz	Alfred	276	
Platz	Wally	308	
Platz	Winnig	312	
Platzkopf	Winnu	314	
Pappel	Otto	316	
Pappel	Else	345	
Platzkei	Winnolf	356	
Paul	Franz	369	
Platzhaus bei	Franz	408	
Platzkei	Winnifred, Winnu	413.	Todestfall
Platz	Winnifred	437	
Platz	Winnu	438	
Platz	Winnigard	441.	
Platz (vgl. Platz)	Winnu	449.	
Platz	Winnolf	509.	
Platz (Gleisstraße l. Hamburgerstraße) Platz		511.	
Platz	Winnu	528	
Platz	Winnu	548	
Platz	Winnu	584	
Platz	Winnu	591.	
Platz	Winnu	600	
Platz	Winnu	607	
<u>1911</u>			
Platz	Else	8	
Platz	Winnu	9.	
Platz	Paul	38	Zwillinge
Platz	Winnu	39	
Platz	Else	67.	



igen

Des Kindes

Nr. des  
Geburten-  
buches

Bemerkungen

Familienname

Vornamen

Yastofan	Dagmar	85	
Yobstante	Hildegard	114	
Yakunoga	Edith	128	
Yainl	Otto	133	
Yassl	Hilbert	136	
Yalovim	Otto	142	
Yantovj	Ulrich	194	
Yanovjka	Hans	198	
Yanovov	Paul	223	
Yanka	Gertr	224	
Yistyl	Paul	311	
Yanovskai	Otto, Johann	330	
Yanovum	Benjamin	353	
Yankube	Hilbert	357	
Yaliffar	Georg	364	
Yaitanib	Luisa	366	
Yavulj	Paul	405	
Yavlov	Marion	423	
Yanovskai	Winn	450	
Yalij	Winn	475	
Yalij	Paul	521	
Yanovska	Martha	530	
Yalijka	Luita	547	
Yankalhe	Walter	570	
Yalon	Winn	579	
Yavovij	Georg	587	
Yassl	Helena	615	
Yainjal	Liljotte	631	
Yak	Johann	658	



ngen

Des Kindes

Familiennamen	Vornamen	Nr. des Geburten- buches	Bemerkungen
	<u>1898</u>		
Quast	Otto Robert	4	
	<u>1899</u>		
Quast	Luisa, Margaretha,	83	
Quast	Johanna, Emma, Frieda,	153	
	<u>1900</u>		
Quast	Frieda Anna	227.	
	<u>1902</u>		
Quastgen	Hanzel Hans	322	
Quast	Hans	375	
	<u>1906</u>		
Quast	Hans	17	
Quast	Luisa	241	
Quasthoff	Hans	398	
Quast (alias Hanzel)	Frieda	577	
	<u>1908</u>		
Quast (Wgl. Hanzel)	Hans	459.	
	<u>1909</u>		
Quast	Hans	427.	
Quast	Alfred	621.	
Quast	Hildegard <u>1910.</u>	554	



igen

Des Kindes

Familienname	Vornamen	Nr. des Geburten- buches	Bemerkungen
	<u>1874</u>		
Rauh	Gustav Albert Friedrich	21	
	<u>1875</u>		
Rüger	Gustav Franz Albert	144	
Rauh	Anna Carolina Gudwig	5	
	<u>1876</u>		
Ringert	Friedrich Gustav	28	
Rauh	Paul Gustav Franz	90	
	<u>1877</u>		
Rudolph	Anna Maria Pauline	104	
Ringert	Augusta Ida	131	
	<u>1878</u>		
Rüger	Albert Franz Gustav Paul	21	
	<u>1879</u>		
Rauh	Otto Franz Gustav	34	
Ribisch	Margaretha Dorothea Friedricha	59	
	<u>1881</u>		
Ribisch	Friedrich Wilhelm Carl	67	
Rüger	Franz Gustav Otto	98	
Ruß	Rudolf Carl Albert	2	
	<u>1882</u>		
Rüger	Gustav Gustav	1	
Rauh	Maria Anna Augusta	5	
Richardt	Carl Wilhelm Hugo	31	
	<u>1883</u>		
Ruß	Paul Otto Franz	14	
Rüger	Anna Maria	28	
Rüger	Gustav Albert Otto	31	



Familiennamen	Des Kindes		Nr. des Geburten- buches	Bemerkungen
		Vornamen		
		1885		
Russ		Martina Sophia Agnes	2	
Rauh		Augusta Anna Hedwig	19	
		1887		
Rauh		Gertrud Rudolf	15	
Rosse		Anna Maria Frieder	16	
Russ		Ernst Carl Ludolph	18	
		1889		
Rüger		Anna Paulina Emma	9	
Rauh		Anna Luise Auguste	16	
		1894		
Richter		Henriette Maria Agnes	13	
Rüger		Luise Paul Walter	17	
Rosenberg		Christine Joh	28	
		1896		
Rüfen		Luise Julius Hedwig	47	
		1897		
Reimann		Emil Georg Hedwig Emma	32	
Raasch		Anna Martha	63	
		1898		
Reinholdt		Luise Gust Rudolf	6	
Rutzen		Johanna Hedwig Hedwig	46	
Röper		Rudolf Carl	48	
Reperuh		Johanna Agnes	112	
		1899		
Rausch		Martha Elisabeth	10	
Ri blund		Reinhold, Robert, Richard	39	
Rohrhauf		Gertrud, Hedwig	77	
Rausch		Ernst, Gertrud, Paul	79	



Des Kindes		Nr. des Geburten- buches	Bemerkungen
Familienname	Vornamen		
Roffe	Paul, Otto, Paul	113.	
Rieck	Otto, Paul, Paul	127	
Raack	Martha, Frieda, Lisa	167.	
<u>1900</u>			
Rosenberg	Paul, Hans	32.	
Rübeland	Ally, Hans, Felix	67.	
Rehfeldt	Lina, Hans, Paul	106.	
Rimig	Elise, August	114.	
Rostig	Elisabeth, Gerhard	125.	
Rugoski	Katharina, Elisabeth	148.	
Roffe	Otto Paul	166	
Rundnick	Paul, Frieda, Louis	188	
Reckhoff	Lilly, Margaretha, Gerhard	212.	
<u>1901</u>			
Racke	Frieda	16	
Rieffers	Ida	20.	
Rufstahl	Gerhard	39.	
Rohr	Paul	75.	
Rimann	Margaretha	84.	
Ritzy	Helene Hans	85.	
Rusch	Frieda, Lina	101.	
Rüninghaus	Lina	114.	
Ruffelt	Anna	164.	
Rundler	Hermann	202	
Rübeland	Hilgard	211.	
Rosenthal	Otto	256.	
Roffe	Elle	267.	
Rösecke	Willa	274	
Richter	Luise	278.	







Des Kindes		Nr. des Geburten- buches	Bemerkungen
Familienname	Vornamen		
Raffald	Leobold	221.	
Raisper	Guotradin	241.	
Raisper	Otto	246.	
Raisper	Waltraud	255.	
Raisper	Trinwald	267.	
Raisper	Yvonne	298	
Raisper	Yvonne	300	
Raisper	Georg	310	
Raisper	Luigi	320.	
<u>1904</u>			
Raisper (vgl. Umbos.)	Euse. j. u. u. u.	8.	
Raisper	Trinwald	19.	
Raisper	Yvonne	21.	
Raisper	Therese	22.	
Raisper	Yvonne	29.	
Raisper	Johanna	32.	
Raisper	Trinwald	54.	
Raisper	Willi	126.	
Raisper	Yvonne (1. Rausper)	129.	
Raisper	Willi	135	
Raisper	Yvonne	153.	
Raisper	Yvonne	215.	
Raisper	Yvonne	221.	
Raisper	Trinwald	299.	
Raisper	Yvonne	331.	
Raisper	Yvonne	335.	
Raisper	Yvonne	342.	
Raisper	Yvonne	345.	
Raisper	Yvonne Ida.	368.	







Des Kindes		Nr. des Geburten- buches	Bemerkungen
Familienname	Vornamen		
Radrick	Herbert.	454.	
Rolfers.	Elli	459.	
Rosamundskai	Gertrud	529.	
<u>1906.</u>			
Ründeloff	Hanna	14.	
Rafu (f. Brose.)	Emil	39.	
Rainpf	Martha	44.	
Rikow	Arthur	57.	
Rochele	Alfred	69.	
Rochele	Margarete	84.	
Richter	Paul	89.	
Richter	Paul	117.	
Richter (vgl. Hefsmir.)	Ernst	125.	
Ruf	Lein	131.	
Ringer	Lein	145.	
Risniff.	ohne Vornamen.	168.	
Richter (vgl. Hripf.)	Erwin und Peter.	169.	
Ritner	Paul.	171.	
Rothel	Margarete	193.	
Raffels	Alice	207.	
Rau (vgl. Rigg.)	Leinhard	217.	
Ruhn	Henrich	240.	
Raffels	Arthur	245.	
Rainpf	Margarete	286.	
Raisner	Ernst.	303.	
Rafner	Albert.	308.	
Raffländer	Pauline.	313.	
Rafner	Hanna.	321.	
Raffner	Gertrud	322.	



Des Kindes		Nr. des Geburten- buches	Bemerkungen
Familienname	Vornamen		
Randau (vgl. Inude.)	Gudwig	337.	
Rantau	Gustav	365.	
Reibzart.	Lina	367.	
Rijs	Sara	376.	
Rimann	Alfred	381.	
Roni	Willy	405.	
Rindel	Gudwin	417.	
Rinffelen	Harold	425.	
Ringer	Willy	438.	
Reith	Klemens	466.	
Rosbig	Alfred	467.	
Rosig	Gustav	470.	
Rabunstein	Margarete	482.	
Robe	Julius	500.	
Rieck	Margarete	593.	
Rückheim (vgl. Leeger)	Georgine	537.	
Radzick	Paul	541.	
Reisert	Günter	542.	
Riedel	Rudolf	549.	
Riebe	Erika	552.	
Richter	Willy	574.	
Raugise	Erika	583.	
Richter	Paul	588.	
Rudolf	Gustav	590.	} Inailings
Rudolf	Margarete	591.	
Rößberg	Olto	608.	
	1907		
Rülke	Olto	12.	
Rüpf	August	59.	



Des Kindes		Nr. des Geburten- buches	Bemerkungen
Familienname	Vornamen		
Ritzow	Konradt.	67.	
Röder	Kinolf	82.	
Richsmann	Elisabeth	87.	
Rossberg	Lidia.	113.	
Rausch.	Germann	120.	
Resin	Frede	124.	
Reh	Walter	126.	
Rosenthal	Erich	133.	
Rückholt	Mäthe.	151.	
Ran	Gulm.	183.	
Rüdiger	Margarete.	187.	
Rüsch jetzt inhaftig	Karlsson. Johann.	200.	
Rise (vgl. Hahnert)	Elfrida	204.	
Rindel	Margarete	228.	
Rinck	Walter	242.	
Roff	August	248.	
Rinford	Leber	305.	
Rinfrot	Paul	338.	
Rinniss	Frede.	354.	
Richter	Erwin	355.	
Reischel	Anita	367.	
Richter	Lola	373.	
Rothke	Paul	376.	
Ruffenloef	Luise	384.	
Roller	Paul.	391.	
Ringer	Luise	443.	
Rieser	Rind.	446.	
Rirkab	Paul.	452.	
Rissner	Luise.	469.	



Des Kindes		Nr. des Geburten- buches	Bemerkungen
Familienname	Vornamen		
Ringer 1706 Oefler	Ellen	481.	
Ringold	Helene	519.	
Ringler	Alfred	524.	
Ringer	Lena	540.	
Reischke	Walter	541.	
Ron	Paul	552.	
Ramm	Paul	563.	
Richard	Margarete	569.	
Ringer	Gertrud	593.	
Rosenberger	Richard	600	
Reichl	Rudolf	612.	
Romanowicz	Maria	620.	
Ranka		623.	
Romanowski	Gertra	622.	
Ringer (vgl. Ringer)	Elisabeth	639.	
Ries	Rudolf	647.	
Ringer	Gertra	656.	
Ritzel (vgl. König)	Gertrud	662.	
<u>1908.</u>			
Rogalski	Anton	21.	Todesurteil
Ringer	Leonhard	24.	
Ringer (vgl. Ringer)	Ernst	47.	
Rabe	Karl	58.	
Roffberg	Therese	66.	
Ringer	Walter	73.	
Rosenberg (vgl. König)	Ernst	97.	
Ringer	Richard	116.	
Rosenberg	Richard	118	
Ringer	Paul	138.	



Des Kindes		Nr. des Geburten- buches	Bemerkungen
Familienname	Vornamen		
Rappelt	Oliver	199.	
Richter	Rudolf	204.	
Romer	Guinif	205.	
Resmann (Vgl. Lisponski)	Elis Wengert	284.	
Robert	Luna	331.	
Rösch (Vgl. Schmal)	Yella	343.	
Rohmann	Wulf	349.	} Zwillinge
Rohmann	Paul Anna	350.	
Rohmann	Paul	352.	
Rohmann	Robert	365	
Rougier (Vgl. Müller)	Therese	385.	
Richter	Robert	416.	
Ritzow	Yella	419.	
Rohlfert	Felli	436	
Rohr	Joseph	441.	
Rogyn	Veronica	488	
Riese (Vgl. Jahnke)	Elis Wengert	489.	
Riewe	Joseph	524.	
Rossa	Guinif	536	
Redmann	Luna	559.	
Rimmann	Guinif	581.	
Rimmalt	Paul	585.	
Rohr	Frida	586.	
Recher	Leipold	613	
Rimmalt	Anna	617.	
Ritter	Rind	628.	
Rougier (Vgl. Jahnke)	Leip.	630.	
	1909.		
Rougier	Joseph	6.	



Des Kindes		Nr. des Geburten- buches	Bemerkungen
Familiennamen	Vornamen		
Rimmelpf.	Luise	7.	
Rimff.	Helene	64.	
Römer	Lydia	75.	
Rische	Luise	123.	
Ritnkeller	Helene	124.	
Roni	Therese	126.	
Rinsdorf	Pauline	127.	
Rissmann (vgl. Thiermann)	Therese	132.	
Roll	Margarete	140.	
Rosa	Julie	146.	
Rüfner	Paul	154.	
Ringmann	Georg	159.	
Rink	Paul	161.	
Ringmann	Paul	164.	
Ring	Paul	187.	
Ringer	Georg	218.	
Rosenhof (vgl. Rosenfeld)	Auguste, Julie	224.	
Rosenfeld	Georg	256.	
Rinck	Lotte	268.	
Rosdeutscher	Rudi	284.	
Roffe	Lydia	297.	
Rondel	Anna	372.	
Rossa	Robert	384.	
Riminski	Rudolf	392.	
Rindel	Therese	399.	} Zwillinge
Rindel	Lucia	400.	
<u>1909</u>			
Rinck	Alfred	408.	
Ringer	Georg	410.	



Des Kindes		Nr. des Geburten- buches	Bemerkungen
Familienname	Vornamen		
Richter	Hans	434.	
Richter	Otto	435.	
Riediger	Ellij.	471.	
Rieger	Joswin.	512.	
Rommelberg	Alfred	519.	
Rosbach	Therese	523.	
Rosner	Johannes	559.	
Rosner	Gustav.	578.	
Rosner	Walter	580.	
Rosner	Hans.	583.	
Rosner (v. Müller u. Rosner)	Therese	<del>587</del> 626	
Rosner	Lothar	626.	
Rosner	Otto	629.	
Rosner	Otto	641.	
<u>1910.</u>			
Rosner	Paul	39.	
Rosner	Hans	61.	
Rosner	Leopold	63.	
Rosner	Hildegard	68.	
Rosner (vgl. Pfant)	Hans	72.	
Rosner	Günter	116.	
Rosner	Paul	127.	
Rosner	Karl	137.	
Rosner	Otto	163.	
o. o. Rosner	Leopold	169.	
Rosner	Sigismund	170.	
Rosner	Christine	185.	
Rosner	Otto	200.	
Rosner (vgl. Rosner)	Leopold	208.	



Des Kindes		Nr. des Geburten- buches	Bemerkungen
Familienname	Vornamen		
Rofensford	Rindi	209.	
Rütz	Harold	224.	
Ruffels	Lena Johanna	239.	
Riggmann	Leopold	245.	
Robustin	Lina	291.	
Ron	Gustav	317.	
Reinmann	Lena	318.	
Radzmaris	Lerin	319.	
Rathig	Gustav	333.	
Rainfard	Ante	336.	
Ragula (vgl. Mon.)	Willi	352.	
Rainista (vgl. Mon.)	Gustav	365.	
<small>Rogor. ungl. geb.</small> Rahnmann	Willi	368.	
Rofberg	Gustav	375.	
Ruf	Ernst	380.	
Rogge	Karlotte	397.	
Raminar	Lena	431.	
Ranik	Otto	447.	
Röfeler (vgl. Annot.)	Gustav	477.	
Ringler	Johann	481.	
Rinzel	Lerin	487.	
Rasfka	Otto	560.	
Raisfert	Ida Johanna	567.	
Rauert	Leopold	574.	
Rifschmann	Lena	609.	
Rieser	Alwin	620.	
Rüpfel	Linda	64.	
Rüpfel	Leopold	68.	
Rudin	Ernst	93.	

1911.



Familienname	Des Kindes		Nr. des Geburten- buches	Bemerkungen
	Vornamen			
Rofwanta	Gerda		102.	
Rofroff (vgl. Rofon)	Walter		105.	
Rinik	Christoph		115.	
Rinmalt	Yonb.		125.	
Rin Hing	Paul.		143.	
Rofsberg	Guog		148.	
Rofenfl	Ljdia		182.	
Rinif	Julius.		192.	
Riniffalm	Paul		197.	
Rinifur	Yonb.		216.	
Romono	Therese		234.	
Rinif	Therese		242.	
Rofn	Walter		280	
Rof	Elisabeth		304	
Rinmika	Yonb.		313.	
Rinifur	Artur		335	
Rinif	Paul		336	
Romono	Yonb.		342.	
Rinifur	Paul		365.	
Rofn	Yonb.		382.	
Rinif	Yonb.		385.	
Rosinska	Yonb.		394.	
Rofel	Yilong		421.	
Rofenbaum	Yonb.		423.	
Rofalska	Yonb.		465	
Rofamonska	Yonb.		549.	
Rinmalt	Yonb.		571	
Rinka	Yonb.		600	
Rogin	Yonb.		637.	







Des Kindes		Nr. des Geburten- buches	Bemerkungen
Familienname	Vornamen		
	<u>1876</u>		
Seidler	Fodgbrüst	2	
Sager	Luise Louise Auguste	11	
	<u>1877</u>		
Seidler	Wam Paul Ludwig	5	
Seyffert	Wilhelmus Ellen	9	
	<u>1888</u>		
Lobetki	Johann Heinrich Franz	15	
	<u>1891</u>		
Sandmann	Johann Albert	15	
	<u>1892</u>		
Liebart	Leol Paul	25	
	<u>1893</u>		
Sube	Conrad Julius	5	
Spiekermann	Germann Paul Ferdinand	16	
	<u>1894</u>		
Smolt	Heinrich	6	
Sommer	Else Metax	22	
	<u>1895</u>		
Smolt	Paul Otto Heinrich	54	
Sager	Otto Paul Gust	57	
	<u>1897</u>		
Salwedel	Heinrich August Robert	22	
Sennwald	Paul Marg Harb	49	
	<u>1898</u>		
Smolt	Moller Willy	29	
Sydow	Franz Hermann Willi	44	
Serpisko	Franz	66	
Sill	Leol Robert Hermann	82	



Des Kindes		Nr. des Geburten- buches	Bemerkungen
Familienname	Vornamen		
Sielof	Jona Flise	83	
Süßkorn	Christen Emil May	105	
Sieg	Johanna Maria Mergdama	116	
<u>1899.</u>			
Planostai	Georg Luise Wilhelm	9.	
Sargbaum	Wilhelmine Hedwig Böhm	21.	
Sieff	Leifwand Gertrud Anna	25	
Sieder	Johanna Wilhelmine Auguste	30	
Sinolt	Luise Heinrich	66	
Sommersfeld	Maria Anna Maria Luise	69.	
<del>Sieff</del>	<del>Leifwand Gertrud Anna</del>		
Sieff	Albert Emil Julius	106	
Sieff	Ernst Paul Paul	109.	
Sieff	Hilke Salma.	130.	
<u>1900.</u>			
Sielof	Luise Luise	9.	
Sieff	Johanna Luise Leifwand	30	
Sieff	Otto Paul Wilhelm	44.	
Sieff	Lea Auguste Wilhelmine	88	
Sieff	Paul Otto	94.	
Sieff	Leifwand Lea Anna	120	
Sieff	Johanna Karoline Luise	137	
Sieff	Gertrud Paul Reinhold	159.	
Sieff	Luise Paul Luise	205.	
Sommersfeld	Wilhelmine Hedwig Paul	217.	
Sommersfeld	Lea Luise	224.	
<u>1901.</u>			
Sieff	Anna Hedwig Luise Karoline	6.	
Sieff	Luise	10.	



Des Kindes		Nr. des Geburten- buches	Bemerkungen
Familienname	Vornamen		
Jungfer	Georg	53.	
Amiel	Anna Bratka	86.	
Sallentin	Therese	111	
Amiel	Wilhelm	142.	
Selzer	Prinzold	159.	
Selzer	Georg	207	
Amiel	Wilhelm	222	
Selzmann	Alfred	245	
Selzmann	Helene	255	
<u>1902.</u>			
Selzer	Therese	62.	
Amiel	Jungfer	174.	
Selzmann	Georg	182.	
Selzer	Anna	193.	
Selzer	Paul	194.	
Selzer	Therese	206	
Selzmann	Therese	223.	
Selzer	Anna	244.	
Selzer	Leopold	252.	
Selzer	Prinzold	264.	
Selzer	Therese	278.	
Selzmann	Therese	308 <sup>3</sup>	
Selzer	Anna	312.	
Selzer	Elise	339.	
Selzer	Therese	365	
Selzmann	Otto	383.	
<u>1903.</u>			
Selzmann	Helene	50.	
Selzer	Therese	65	







Des Kindes		Nr. des Geburten- buches	Bemerkungen
Familiennamen	Vornamen		
Hilfskass	Margareta	478.	
	<u>1905</u>		
Arnold	Fritz	3	
Herrig	Gertrud	54	
Herrig	Margareta	87.	
Herrig	Paul	106.	
Lackner	Willy	255	
Sperling	Liese	256	
Lau	Lea	256	
Preussner	Rudolf	277	
Funke	Rudolf	334	
Leigewasser	Paul	321.	
Herrig	Willy	410	
Lang	Marga	411.	
Herrig	Louise	436	21. 10.
Sonnenburg	Gertrud	441.	
Schuler	Hildegard	446.	
Stromm	Helma	448	
Herrig	Margareta	491	
Herrig	Rudolf	497.	
	<u>1906</u>		
Arnold	Wida	31.	
Herrig	Lea	49.	
Stromm	Alfons	74.	
Stromm	Blasie	75.	
Herrig	Willy	78.	
Herrig	Louise	107.	
Herrig	Margareta	163	
Herrig	Paul	221.	



Des Kindes		Nr. des Geburten- buches	Bemerkungen
Familienname	Vornamen		
Suola	Paul	310.	
Szymanski	Karl	346.	
Sielof 13.9.	Minna	444	
Seeger	Maria	453.	
Sackzeneski	Alfred	464.	
Siebert	Artur	476.	
Spromann (Vgl. Reibel.)	Willy	486	
Seeger (Vgl. Rückheim)	Georgina	537.	
Seelig	Gertrud	559	
Skowronski 1907.	Oskar	75	
Sofu	Walter Wilhelm	106	
Sänger	Erika	192	
Szczepanski	Ruzia	294	
Suelle	Maria	356.	
Sivotzki	Elisabeth	360.	
Sroumely	Ismerud	387.	
Szymanski	Franz	422	
Sprattenski	Hans	428	
Sieg	Artur	474	
Siedel	Hildegard	482.	
Seiler	Willy	530.	
Sackzawski	Paul	537.	
Szymanski	Martha	591.	
Seibel (Vgl. Sauer.)	Gertrud	640	
Sierakowski 1. Roman	Gawilant.	641.	
Smirel	Albert	642	
<u>1908.</u>			
Slomski	Walter	2	
Lasse	Helmut	17.	



Des Kindes		Nr. des Geburten- buchs	Bemerkungen
Familienname	Vornamen		
Seelig	Paul	34.	
Singmann (vgl. Föhring)	Paula	55.	
Seliger	Gertrud	65.	
Salewski	Haribert	93.	
Seidel	Leipold	100.	
Spiel	Siesigand	106.	
Schönwieser	Therese	147.	
Sommer	Marie	169.	
Sprünger	Marie	173.	
Stenzinger (v. Pellin)	Helene	183.	
Sommerhøj	Johanna	308.	
Silber	Marie	320.	
Sander	Marie	333.	
Salzweckel	Olga	347.	
Sief	Paul	380.	
Schwarzweiser	Amalie	418.	
Spreng	Else	469.	
Schleibner	Anna	486.	
Sief	Marie	532.	
Schönwieser (vgl. Zechner)	Milli	548.	
Seibel	Adolf	567.	
Schmalzstein	Margarete	625.	
Santz (Fechner)	Lieschen	645.	
Spreng	Margarete	662.	
1909.			
Schlowitz	Emma	15.	
Sorgatz	Paul	24.	
Spira	Luise	54	
Sousson	Luise	79	



Des Kindes		Nr. des Geburten- buchs	Bemerkungen
Familienname	Vornamen		
Hropke	Erwein	96	
Lohn	Johanna	116.	
Seehaus	Paul	153.	
Seiferth	Gildegard	175	
Smala	Beruhard	179.	
Siedemund	Helig	228.	
Springer	Hind	231.	
Seiler	Karlotte	237.	
Sauke	Gele	255	
Seidler	Georg	262	
Seidel	Artur	323	
Skorupinski	Gertrud	331	
Spiegel	Gertrud	346.	
Skowronski	Erich	374	
Seelisch	Erwin	415	
Springler (1. Hofm.)	Luise	423	
Siebbe	Erwin	466	
Springer	Karl	477.	
Springer	Gertrud	486	
Siebe	Erwin	505	} Familienangeh.
Siebe	Paul	506	
Springer	Elly	537	
Skowronski	Erwin	561	
Springer	Paul	569.	
Springer	Gertrud	577	
Siebenbrun	Erwin	630	
Springer	Erwin	651.	
	1910		
Springer	Erwin	57.	



Des Kindes		Nr. des Geburten- buches	Bemerkungen
Familiennamen	Vornamen		
Simon	Loth	51	
Suffe	Julius	71.	
Szingerling	Juan	139.	
Siebert	Maximil.	148	
Szefumicz	Alfons	172	
Szofian	Yannick	177.	
Szjmonowski	Margaretha	236.	
Szomb	Anna	278	
Szorgel	Luise	288	
Szalitz (J. Liebold)	Yann	305.	
Szura	Alfons	322	
Szuggel	Leopold	328	
Szundoro	Luise	361.	
Sziska	Lucia	377.	
Sziffel	Yannick	402.	
Szjgler	Yannick	416.	
Sziska	Luise	489.	
Szjglund	Yann	506	
Sziska	Margaretha	508	
Szolt (J. Süper)	Margaretha	518	
Szorgel	Yannick	525	
Sziska	Margaretha	534	
Szmonowski	Antonie	541.	
Szmann	Luise	563	
Szuggel	Margaretha	566	
Szjgler	Yann	580.	
Sziska	Luise	586.	
Sziska	Yann	603	

1911



Des Kindes		Nr. des Geburten- buches	Bemerkungen
Familiennamen	Vornamen		
Lappelt	Leona	23.	
Spazier	Angelika	28	
Lübsenbach	Hinrich	76.	
Leis	Leifoluf	111.	
Salzmedel (vgl. Kipf)	Arthur, Felix, Hermann	135.	
Szymanski	Andreas	186	
Sander	Luise	206	
Scheid	Paul	262	
Sorgatz	Martha	286.	
Szingsch	Hildegard	327.	
Sziska	Paul	333	
Szimmund (vgl. Szimmund)	Martha	350	
Szisz	(Martha) Hildegard	361.	
Szizkows ki (vgl. Szizkows ki)	Julia	375	
Szizkows ki (f. Szizkows ki)	Julia	375.	
Sziska	Olga	378	
Szising	Alfred	386	
Szizkows ki	Martha	404.	
Szisinger	Paul	410	
Sziska	Martha	436	} stillings.
Sziska	Paul	437	
Sziska	Gottlieb	454	
Sziska	Hildegard	455	
Sziska	Paul	469.	
Sziska	Paul	471	
Sziska	Gerhard	500	



gen	Des Kindes		Nr. des Geburten- buches	Bemerkungen
	Familienname	Vornamen		
		<u>1875</u>		
	Schwandt	Frideric Carl Hermann	10	
	Schwandt	Karol Hermann Wilhelm	43	
	Schwantz	Anna Maria Alexandrina Wilhelmine	105	
		<u>1876</u>		
	Schwandt	Emma Maria Anna	51	
		<u>1877</u>		
	St. Schultze	Anna Johanna	6	h.
	Schwantz	Maria Auguste Luise	6	geb. u. b. Bl.
	Schwandt	Wilhelmine Maria Morfild	119	6
		<u>1878</u>		
	Schwandt	Otto Karol Richard	103	
		<u>1879</u>		
	Schilack	Anna Martha Klara	7	
	Schwandt	Mina Klara Martha	17	
	Schwantz	Franziska Karoline Emma	61	
	Schwantz	Karl Heinrich Christlieb	95	
		<u>1881</u>		
	Schermittkei	Arthur Karl August	4	
	Schwantz	Maria Louisa Andree	11	
	Schwandt	Johanna Martha Antonia	103	
		<u>1882</u>		
	Schwantz	Maria Alexandrina Luise	6	
	Schwandt	Karl Wilhelm Heinrich	16	
		<u>1883</u>		
	Schwandt	Luise Karol Karl	1	
	Schulz	Klara	23	
	Schwantz	Emma Auguste Luise	26	

Sch



Familienname	Des Kindes		Nr. des Geburten- buchs	Bemerkungen
		Vornamen		
	<u>1884</u>			
Schüler	Gustav	Emma Maria	4	
Schwandt	Karl	Ernst Ludwig	7	
	<u>1885</u>			
Schwantz	Karl	Ernst Friedrich	15	
Schaefer	Mathias	Ernst August	18	
	<u>1886</u>			
Schmidt	Ernst	Anna Charlotte	2	
	<u>1887</u>			
Schwandt	Mathias	Luise Anna	5	
	<u>1888</u>			
Schwantz	Ernst	Joseph Ernst	16	
Schulze	Anna	Helma Ernest	17	
Schulze	Mathias	Ernst Emma	26	
	<u>1889</u>			
Schulze	Wilhelm	Ernst Karl	6	
	<u>1893</u>			
Schneider	Emma	Elise Gustav	4	
Schumann	Wilhelm	Karl Hermann	13	
Schulze	Elisabeth	Margaretha Pauline	20	
	<u>1894</u>			
Schwandt	Georg	Karl Albert	2	
Schulze	Ernst	Alfred	23	
Schlobach	Ernst	Karl Ernst	31	
Schulze	Otto	Ernst Hermann	34	
	<u>1895</u>			
Schulze	Wilhelm	Rudolf Hans	13	
Schmidt	Anna	Annlin Margaretha	16	
Schumann	Karl	Ernst Wilhelm	26	



gen	Des Kindes		Nr. des Geburten- buches	Bemerkungen
	Familienname	Vornamen		
	Schreiber	Käthe Gustav	33	
	Schmidt	Margaretha Anna Emma	42	
	Scholz	Karl Emil	56	
	Schmidt	Luise Charlotte Gustav	60	
		<u>1896</u>		
	Schmitz	Elisabeth Martha	16	
	Schmidt	Marg Otto Emil	17	
	Schulze	Johannes Willibrod Rudolf Gustav	25	
	Schneider	Helene Lucia	26	
	Schönberg	Ernst Marie Helene	31	16.7.
	Schulz	Wally Auguste Franziska	32	
	Schmidt	Johanna Helene Wilhelmine	34	
	Schneider	Maria Luise Auguste	40	
	Schmidt	Franz Wilhelm	48	
	Schmidt	Gottfried Luise Gustav	53	
	Schreiber	Thomas Adolf Martha	57	
		<u>1897</u>		
	Scholz	Lisel Auguste	2	
	Schmidt	Luise Gustav	10	
	Schmidt	Auguste Wilhelm	11	
	Schönfeld	Franz August Gustav Alfred	12	
	Schulz	Elle Emma Auguste	47	
	Schlobach	Gustav Auguste Robert	51	
	Schulze	Gustav Rudolf Martin	60	
	Schlals	Johanna Auguste Johanna	67	
	Schreiber	Johannes Ernst Rudolf	73	
		<u>1898</u>		
	Schramm	Luise Maria Wilhelmine	14	
	Schrenk	Helene Johanna Luise	19	



Des Kindes		Nr. des Geburten- buches	Bemerkungen
Familienname	Vornamen		
Schwanz	Elfa Elfa Olynab	30	
Schmidt	Luise Emil	33	
Schlurhoff	Käthe Maria Anna Gertrud	35	
Schnippe	Gildegard	49	
Schnitz	Leona Regina	52	
Schulz	Mary	69	
Schulz	Laut Hermann Julius	70	
Schneider	Laut Walter Franz	71	
Schneider	Reinold Emil Fritz	72	
Schultheiss	Alfred Otto Julius	75	
Schulz	Margaretha	94	
Schmekel	Margaretha Anna Elisabeth	96	
Schön	Lina Gertrud	106	
Schneider	Anna Maximilian	115	
Schles	1899 Alma Anna Linda	2.	
Schwanz	Alfred Gustav Gottlieb	54.	
Schulz	Bertha Clara Anna	58	
Schmidt	Wilhelm Heinrich Johannes	59	
Schulze	Erich Reinhold Wilhelm	68	
Schiller	Rudolf Hermann Hugo	70	
Schulberg	Karlotta Katharina Gertrud	76	
Schleierke	Emma Oscar Arthur	92.	
Schobly	Emma Gertrud	96.	
Schmidt	Heinrich Karl	102.	
Schulze	Margarethe	114.	
Schulze	Heinrich Friedrich Wilhelm	138	
Schmidt	Anna Martha Frieda	159.	
Schleinstein	Anna Frieda Auguste	165	
Schmidt	Paul Heinrich Wilhelm	168	



ngen

Des Kindes

Familiennamen	Vornamen	Nr. des Geburten- buches	Bemerkungen
Hörning	Margarete, Gertrud 1900 <del>1900</del>	169	
Hörner	Hildegard, Gertrud, Bruno	50	
Scholz	Gottmann, Paul, Hildegard	57	
Schradt	Paula Gertrud	77	
Höringer	Gertrud, Bertha, Maria	95	
Schwarz	Walter, Fritz	96	
Schmidt	Paul, Carl, Fritz	103	
Schub	Anna, Rosa, Pauline	105	
Schiller (1. Brodberger)	Gertrud, Bruno, Fritz	134	
Schindler	Maria, Anna, Rosa	155	
Schwarz	Walter, Walter	162	
Schwarz	Albert, Paul	167	
Schwarz	Julius, Gertrud	175	
Schwartz	Anna, Johanna, Juliana	183	
Schindler	Friedrich, Wilhelm	197	
Schindler	Friedrich, Minna	201	
Schindler	Gertrud, Clara, Agnes	202	
Schillher	Bertha, Elisabeth	206	
Schmier	Julius, Minna, Rosa	216	
Schmid	Johann, Julius, Albert	219	
Schmid	Margarete, Wilhelmine	226	
Schmid	Albert, Franz, Walter 1901	232	
Schindler	Richard, Paul, Gertrud	3	
Schindler	Leipold, Bertha	29	
Schindler	Fritz	31	
Schindler	Wilhelm, Friedrich	32	



Des Kindes		Nr. des Geburten- buches	Bemerkungen
Familiennamen	Vornamen		
Schneider	Leopold, <u>Martha</u>	43.	
Schiffner	<u>Carl</u> <u>Melzer</u>	48	
Schlagmüller (vgl. Galunisch) <u>Anna</u>		49.	
<u>190</u>	Lydine	50	
Schonfelder	Melzer	51	
Schroder	Leopold	67	
Schubert	Paul Georg Friedrich	73.	
Schumann	Margarete	81.	
Schmidt	Melzer	82	
Schüler	Hildegard	89.	
Schönfelder	Frantz Hermann Paul	102.	
Scholz	Frantz	133	
Schwanefluger	Martha	135	
Schwaner	Frantz	136	
Schmidt	Paul	147	
Schneider	Margarete	157.	
Schubert	Leopold	172.	
Schubert	Pauli	179.	
Schmidt	Lina	181	
Schmidt	Luis	213	
Schwarz	Oskar	232.	
Schulze	Lina	236	
Schwarz	Leopold	251	
Schwarz	Marie	275	
Schroder	Rose	286	
Schroder	Gerhard	291	
Schulze	Rose	306.	
	<u>1902</u>		
Schulze	Pauline	2.	



Namen	Des Kindes		Nr. des Geburten- buches	Bemerkungen
	Familienname	Vornamen		
Schüvli		Pauli	39	
Schmied		Leopold Pauline Auguste	40	
Schmid		Wilhelm	45	
Schiller		Walter	66	
Schmid		Helene	69	
Schmalzer		Alfred	76	
Schmitt		Julia	77	
Schuler		Leopold	92	
Schmalzer		Gustav	97	
Schmid		Leopold	112	
Schmid		Willi 13.4.	122	
Schulz		Ally	129	
Schaffner		Paul	131	
Schuler		Pauline	133	
Schulz		Rudolf	146	
Schmittmann		Ernst	147	
Schuler		Paul	150	
do		Gustav	151	
Schuler		Alfred	162	
Schulz		Pauline	172	
Schuler		Leopold	179	
Schuler		Leopold	196	
Schuler		Pauline	207	
Schuler		Anna	208	
Schuler		Ernst 27.4.	233	
Manns Pfla		Leopold	258	
Schulz		Leopold	261	
Schuler		Pauline	272	
Schulz		Leopold	274	



Des Kindes		Nr. des Geburten- buches	Bemerkungen
Familiename	Vornamen		
Schwanb	Martha	277	
Schuffler	Alfred	280	
Schöder	Emil	287	
Schopf	Ilse	296	
Schütz	Lina	298	
Schunberg	Lida Lina	324	
Schütz	Karlotte	346	
Schürer	Emil	350	
Schumann	Johann	360	
Schütz	Karlotte	382	
Schwanst	Willy	385	
<u>1903</u>			
Schütz	Thina	3	
Schönung	Ilse	5	
Schneider	Gertrud	7	
Schumann	Lina	10	
Schüler	Thina	29	
Schwarz	Emil	40	
Schwanke	Gertrud	44	
Schüler	Gertrud	47	
Schögel	Willy	56	
Schütz	Thina	100	
Schönberg	<del>Schwanst</del> Georg	109	
Schmidt	Rene	113	
Spatz	Martha	138	
Schütz	Emil	143	
Schwarz	Luise	147	
Schuffler	Thina	165	
Schwanst	Ida	184	



Des Kindes		Nr. des Geburten- buchs	Bemerkungen
Familienname	Vornamen		
Schmidt	Margaretha	214	
Schulz	Hildegard	215	
Schulz	Gertraud	224	
Schulz	Lidia 16. 8.	233	
Schroffer	Linola	235	
Schulz	Willy	239	
Schneidmüller	Alwin	240	
Schreiber	Luise	250	
Schulz	Lea	256	
Schulz	Luise	270	
Schroder	Leipold	280	
Schulz	Lea	281	
Schmidt	Luise	291	
Schulz	August	304	
Schadow	Johanna	316	
Schmidt	Paul	318	
Schreiber	Therese	325	
Schulz	August	328	
Schmidt	Amalie	343	
Schulz	Therese	346	
Schneidmüller	Luise	373	
<del>1904</del>			
Schmidt	Gertraud	11	
Schmidt	Luise	13	
Schulz	August	20	
Schulz	Gertraud	27	
Schneidmüller	Luise	30	
Schmidt	Ernst	42	
Schulz	Gertraud	47	4. 2.



Des Kindes		Nr. des Geburten- buches	Bemerkungen
Familienname	Vornamen		
Schneidman	Leifaberg	49	
Schulz	Johann	70	
Schulz	Georg	83	
Schmidt		87	
Schultz	Johannes	99	
Schulze	Hermann, Paul, Malter	112	
Schuster	Margareta	127	
Schwan	Mag	159	
Schulenburg	Gustav	157	
Schwanke	Harold	158	
Schmidt	Louise	160	
Schöps	Malley	169	
Schmidt	Louise	171	
Schmugger	Otto	194	
Schöder	Edmund	196	
Schüler	Elisaberg	237	
Schmidt	Harold	238	
Schöder	Hermann	265	
Schiffel	Louise	284	
Schöps	Lois	296	
Schmidt	Kurt	304	verstorben. siehe Todeserklärung
Schulz	Lilla	324	
Schulze	Gerhard	329	
Schulze (vgl. Rupp)	Georg	340	
Schöder	Willi	332	
Schwan	Gertra	373	
Schmucke	Liese	395	
Schwanke	Sophie	426	
Schüler	Gertra	430	



Schneidman  
Schulz  
Schulz  
Schmidt  
Schultz  
Schulze  
Schuster  
Schwan  
Schulenburg  
Schwanke  
Schmidt  
Schöps  
Schmidt  
Schmugger  
Schöder  
Schüler  
Schmidt  
Schöder  
Schiffel  
Schöps  
Schmidt  
Schulz  
Schulze  
Schulze (vgl. Rupp)  
Schöder  
Schwan  
Schmucke  
Schwanke  
Schüler



ngen

Des Kindes

Familiename	Vornamen	Nr. des Geburten- buches	Bemerkungen
Schwarz-Post (Wgl.)	Anton, Bruno	441,	
Schwarz	Elia	454	
Schwarz	Alona	469	
	<u>1905</u>		
Schwarz	Peter	1	
Schwarz	Gertrud	8	
Schwarz	Peter	28	
Schwarz	Paul	35	
Schwarz	Fritz	36	
Schwarz	Gertrud	42	
Schmidke	Erich	47	
Schubert	Gertrud	55	
Schwarz	Georg	62	
Schwarz	Harry	63	
Schwarz	Walter	64	
Schwarz	Therese	82	
Schwarz	Fritz	95	
Schwarz	Walter	102	
Schwarz	Paul	107	
Schwarz	Helene	108	
Schwarz	Margaretha	112	
Schreiber	Else	113	
Schmoll	Gerhard	123	
Schwarz	Wieslun	130	
Schwarz	Anna	142	
Schwarz	Helene	150	
Schwarz	Walter	161	
Schwarz	Walter	171	
Schwarz	Walter	175	

liche  
ing







Des Kindes		Nr. des Geburten- buches	Bemerkungen
Familienname	Vornamen		
Schütz	Willy	395	
Schütz	Walter	409	
Schütz	Johanna	413	
Schneepfeiler	Sto	415	
Schneepfeiler	Lisa	418	
Schütz	Margaretha	445	
Schneepfeiler	Walter	458	
Schneepfeiler	Gerhard	477	
Schütz	Martha	512	
Schütz	Hildegard	542	
Schütz	Anna	543	
Schneepfeiler	Luisa	545	
<u>1906</u>			
Schütz	Robert	1.	
Schneepfeiler	Berta	25	
Schütz	Walter	26	
Schneepfeiler <i>Todesblau</i>	Willy	41	
Schneepfeiler	Paula	65	
Schütz	Lisa	80	
Schneepfeiler	Rita	104	
Schneepfeiler	Marie	105	
Schneepfeiler	Anna	110	
Schneepfeiler	Margaretha	148	
Schneepfeiler	Luisa	155	
Schneepfeiler	Agnes	172	
Schneepfeiler	Paul-Garnier	200	
Schneepfeiler (1. Geburt)	Lisa	204	
Schneepfeiler (1. Geburt)	Paul	214	
Schütz	Walter	228	



Des Kindes		Nr. des Geburten- buches	Bemerkungen
Familienname	Vornamen		
Schmidt	Maria	229.	
Schulz (Hr. Randschulz)	Frída	231	
Schulz	Paul	234.	
Schulz	Karlotte	261.	
Schulz (J. Wittmar)	Otto	264.	
Schulze	Lena	265	
Schmidt	Lorin	275	
Schmidt	Bildungand	279	
Schmidt	Lea	283	
Schmidt	Leif	284	
Schulz	Paul	334	
Schulz	Hese	352	
Schulz	Lena	364	
Schulz	Otto	373	
Schmidt	Maria	385	
Schulz	Anna.	388	Zwillinge.
Schulz	Johanna.	389	
Schulz (Hgl. Schulz)	Leif	394.	
Schulz	Frída	401.	
Schulz	Lina	408	
Schulz	Johanna	409.	
Schulz	Hans	414	
Schulz	Johann	416	
Schulz	Lea	429	
Schulz	Hans	432.	
Schulz	Lena	446	
Schulz	Leif	449.	
Schulz	Anna	452	
Schulz	Lena	458	



Des Kindes		Nr. des Geburten- buches	Bemerkungen
Familiename	Vornamen		
Schönborn	Karlhard Franz Paul	459	
Schnoll	Willy	461	
Schneller	Andwig	474	
Schnitzler	Ellen	494	
Schnitzler	Joseph	503	
Schnitzler (vgl. Larise)	Paul	509	
Schnitzler	Yano	534	
Schnitzler	Luca	554	
Schnitzler	Helene	562	
Schnitzler	Wida	568	
Schnitzler	Luca	571	
Schnitzler	Helmuth	589	
Schnitzler	May	609	
<u>1907</u>			
Schnitzler	Paul	13.	
Schnitzler	Guido	17.	
Schnitzler	Else	23.	
Schnitzler	Walter	28.	
Schnitzler	Paul Jind	38	
Schnitzler	Marie	40	
Schnitzler	Pauline	41.	
Schnitzler	Paul	48.	
Schnitzler	Joseph	66	
Schnitzler	Wid	73	
Schnitzler	Georgand	84	
Schnitzler	Paul	86	
Schnitzler	Ellen	97	
Schnitzler	Joseph	105	
Schnitzler	Walter	107.	







gen

Des Kindes		Nr. des Geburten- buches	Bemerkungen
Familienname	Vornamen		
Schneemann	Frau.	353.	
Schobels	Healter	363	
Schorde	Frida	378	
Schürze	Imma	380	
Schmatzler	Elly	405	
Schröpper	Hans	408	
Schütz	Margarete	415.	
Schubert (vgl. Helm)	Willi.	419.	
Schütz	Paul	427.	
Schmidt	Paul	438	
Schulz	Paul	455	
Schulz (Wegmanns)	Paul	458.	
Schulz (vgl. Günzler)	Paul	479.	
Schulz	Healter	501	
Schulz (vgl. Anton)	Elisabeth	509	
Schmalz	Helmut	527.	
Schulz	Gertrud	538.	
Schulz	Waltraud	566	
Schulz	Gertraud	570.	
Schulz	Gertraud	573.	
Schulz	Paul	610	
Schulz	Gertraud	614	
Schulz	Friede	630	
"	Wiggen <i>Jodisbl.</i>	631	
Schulz	Gertraud	638	
Schulz	Therese	643.	
Schulz	Paul	648	
Schulz	Gertraud	664	

1908



Des Kindes		Nr. des Geburten- buches	Bemerkungen
Familiennamen	Vornamen		
<del>Spind</del>	Gertrud	4.	
<del>Spitz</del>	Paul	8	
<del>Spinnwäster</del>	Paul	22	
<del>Spinnwäster</del>	Martha	36	
<del>Spitz</del>	Martha	59	
<del>Spinnwäster</del>	Martha	77	
<del>Spinnwäster</del>	Martha	104	
<del>Spinnwäster</del>	Gertrud	111	
<del>Spind</del>	Martha	117	
<del>Spinnwäster</del>	Hildegard	119	
<del>Spind</del>	Hildegard	122	
<del>Spitz</del>	Martha	126	†
<del>Spitz</del>	Arthur	128	
<del>Spinnwäster</del>	Karl	137	
<del>Spinnwäster</del>	Paul	165	
<del>Spinnwäster</del>	Paul	185	
<del>Spinnwäster</del>	Johanna	196	
	<u>1908</u> 1908		
<del>Spitz</del>	Gertrud	226	
<del>Spinnwäster</del>	Margarete	231	
<del>Spind</del>	Paul	244	
<del>Spitz</del>	Oslo	246	
<del>Spinnwäster</del>	Johann	258	
<del>Spinnwäster</del>	Johann	278	
<del>Spinnwäster</del>	Arthur	286	
<del>Spind</del>	Anna	296	
<del>Spitz</del>	Helmut	304	
<del>Spinnwäster</del>	Paul	310	
<del>Spinnwäster</del>	Paul	337	



Des Kindes		Nr. des Geburten- buches	Bemerkungen
Familienname	Vornamen		
Hofel (vgl. Rösch.)	Hella	343	
Hofmann	Hilfa	348	
Hofmann	Hilf	353	
Hof	Hermann	379	
Hof	Margaretha	389	
Hof	Lisa	437	
Hofmann	Prinzold	451	
Hofmann (vgl. Amil)	Hermann	458	
Hofmann	Hilfi	460	
Hofmann	Allard	465	
Hof	Hilge	471	
Hof	Hildegard	474	
Hofmann	Hanne	477	
Hofmann	Allard	481	
Hof	Hilf	540	
Hofmann	Hilwig	544	
Hofmann	Prinzold	551	
Hofmann	Hilwig	554	
Hof	Margaretha	571	
Hof	Hilf	574	
Hof	Hilf	577	
Hof	Hildegard	579	
Hofmann	Hilf	592	
Hof	Allardine	593	
Hofmann	Hilf	600	
Hof	Margaretha	610	
Hofmann	Hanne	636	
Hof	Hilwig	637	
Hofmann	Hilf	639	



Des Kindes		Nr. des Geburten- buches	Bemerkungen
Familienname	Vornamen		
Schönwälder	Karl	650	
Schöffner	Kirchhof.	654	
Schmidt	Artur	660	
Schönwälder (vgl. Sigauski)	Gertrud	675	
Schmidler	Ono	678	
<u>1909.</u>			
Schütz	Lucie	14	
Schönwälder	Paula	28	
Schönwälder	Alfred	37	
Schmidt	Georg	41	
Schönwälder	Leipold	53	
Schütz	Luise Ernst	59	69
Schütz	Karl	100	
Schönwälder (vgl. Schütz)	Paul	108	
Schönwälder	Yasmin	119	
Schönwälder	Walter	122	
Schütz	Paul	129	
Schütz (vgl. Hübsch)	Alfred	147	
Schütz	Alfred	172	
Schütz	Alfred	176	
Schütz	Franz	181	
Schütz	Paul	183	
Schönwälder	Gerda	259	
Schönwälder	Martha	269	
Schiller	Gertrud	278	
Schönwälder	Hildegard	286	
Schöne	Paul	287	
Schiller	Paul	301	
Schütz	Otto	302	



Des Kindes		Nr. des Geburten- buches	Bemerkungen
Familienname	Vornamen		
Sprenger	Helmine	303	
Sprenger	Lea	304	
Sprenger	Gertrud	320	
Sprenger	Rosine	329	
Sprenger	Therese	342	
Sprenger	Rene	348	
Sprenger	Luise	350	
Sprenger	Therese	355	
Sprenger	Anna	368	
Sprenger	Augusta	376	
Sprenger	Therese	379	
Sprenger	Luise	395	
Sprenger	Marie	395	
Sprenger	Therese	439	
Sprenger	Therese 29. 8.	447	
Sprenger	Therese	448	
Sprenger	Luise	474	
Sprenger	Luise	480	
Sprenger	Therese	485	
Sprenger	Helmine	509	
Sprenger	Luise	527	
Sprenger	Luise	530	
Sprenger	Luise	532	
Sprenger	Therese	544	
Sprenger f. Bittmann	Therese	548	
Sprenger	Luise	586	
Sprenger	Luise	592	
Sprenger	Therese	595	
Sprenger	Luise	606	



Des Kindes		Nr. des Geburten- buches	Bemerkungen
Familienname	Vornamen		
Jäger	Liese	609	
Jagst	Martha	632	
Scholz (Vgl. Henke)	Imma	637	
	1910		
Schütz (Vgl. Schweski)	Mary	2	
Schweski (Vgl. Schütz)	Krista	3	
Schmidt	Käthe	4	
Schütz (Vgl. Piotrowski)	Krista	22	
Schmücker	Hildegard	41	
Schulze	Emma	44	
Schönman	Frieda	45	
Scholz	Wally	50	
Schwarzer	Wolfgang	64	
Schulzowski	Frieda	83	
Schürle	Heinz	80	
Schulz (Vgl. Kohn)	Liese	113	
Schulze § 170b	Franz	118	
Schneiker	Emmanuel	128	
Scheele	Wolfgang	152	
Schneider	Kemmer	171	
Schröder	Kerster	194	
Schmitz	Paul	213	
Schneider	Otto	217	
Schmappinger	Hirt	243	
Schwanzke	Trista	277	
Schütz Else	Zwillinge	279	Zwillinge
Schütz Friedrich		280	
Schütz		289	
Schmidt (Vgl. Weisk)	Manfred	290	



gen

Des Kindes		Nr. des Geburten- buches	Bemerkungen
Familienname	Vornamen		
Schulze	Walter	338.	
Schmitt	Klara	358	
Schmidt	Rüchle	359.	
Schüler	Fise	388.	
Schürhanschi	Emil	385	
Schild	Brino	398	
Schmieglitz	Walter	414	
Schröder	Frieda	418	
Schütz	Erna	432	
"	Frieda	435	
"	Erwald	439	
Scherwin	Johanna	451	
Schütz	Wally	453	
Schiller	Kind	466	
Schütz (W. pl. Galinschke)	Wera	479	
Schmoolthe	Siegfried	486	
Schmidt	Wally	498	
Schmolken	Erwin	505	
Schmopp	Maria	507	
Schulze	Alfred	512	
Scheel	Hilma	527.	
Schmitz	Elise	535	
Schönfeld	Gertraud	543.	
Schumann	Hildegard	545	
Schreck	Frieda	547.	
Schmidt	Paul	549.	
" "	Erna	558	
" "	Herta	564	
" " (W. pl. Schütz)	Erna	565	



Des Kindes		Nr. des Geburten- buches	Bemerkungen
Familienname	Vornamen		
Schütz d. Schmitt	Erleq	565	
Schneider	Thomas	568	
Schulze	Ericke	599	
Schmidt	"	598	
<u>1911.</u>			
Schulze	Gimther	2.	
Schwie	Gertrud	7.	
Schmidt	Elfrida	29.	
Schütz	Kolar	32	
Schreiber	Kunzelto Kunzelend	36	
Schulze	Maria He	43.	
Schmidt	Hilbert	50	
Schulze	Alfred	55	
Schillier	Ericke	58	
Schwarz	Arthur	69.	
Schütz	Edith	72	
Schneider	Luzie	74.	
Schütz	Peter	106	
Schulze	Gangard	124	
Schulze	Wanda	134	
Schütz	Pauline	140	
Schmidt	Paul	141	
Schulze	Melgang	146	
Schulze	Luise	150	
Schulze (d. Sch. in d. Busch)	Karl	189	
Schramm	Helthe	212	
Schmidt	Erwin	220	
Schwarz d. Müller	Otto	235.	
Schmidt	Wiedegard	239.	



Des Kindes		Nr. des Geburten- buches	Bemerkungen
Familienname	Vornamen		
Schütz	Elisabeth	246	
Scherzer	Marie	251	
Schnell	Herbert	268	
Schlaack	Margarete	275	
Schütz	Marie <del>12. 6.</del>	290.	
Schmidt	Willy 12. 6.	292	
Schülze	Trida	298	
Schülze	Wilhelm	302	
Schülze vgl. Dreiermaki	Gerhard	305	
Schweitzer	Brese	314	
Schwarze	Hildegard	316	
Schwarz	Gerhard	349	
Schütz	Kunne	372	
Schlenker	Hildegard	379	
Schroeder	Ernst	384	
Schmiedtenberg	Paul	406	
Schönberg	Ernst	413	
Schröder	Kunze	441	
Scholz	Ernst	445	
Schöne	Hilbert	456	
Schmitt	Felix	488	
Schütz	Julius	490	
Schützling	Julius	501	
Schmidt	Julius	505	
Schütz	Werner	508	
Schuster	Willy	525	
Schüler	Felix	528	
Schneiders	Herbert	531	
Schramm	Ernst	532	







Des Kindes		Nr. des Geburten- buchs	Bemerkungen
Familienname	Vornamen		
	1875		
Standfuß	Ottilia Gudwig	86	
	1878		
Steuer	Maxim Augustin Emilie	13	
	1879		
Steuer	Franz Hermann Albert	94	
	1880		
Strauß	Christine Otto	6	
	1881		
Steuer	Emilie Maria Emma	147	
	1883		
Spengel	Willi Otto Fritz	18	
Steuer	Anna Louise Maria	32	
	1885		
Steuer	Karl Ludwig Gustav	10	
Steuer	Käthe von Hermann	14	
	1886		
Steuer	Karl Wilhelm Albert	20	
	1888		
Steuer	Maria Gudwig Anna	4	
	1889		
Steuer	Maria Maria Louise	1	
Steller	Paula Antonie Auguste	2	
	1890		
Steuer	Wilhelm Gustav Karl	1	
Stein	Augusta Karoline August	3	
Steuer	Karl Ludwig Gustav	6	
	1891		
Steuer	Gustav Karl Albert	3	



Des Kindes		Nr. des Geburten- buches	Bemerkungen
Familienname	Vornamen		
Steuer	Karl Otto Gust 1892	9	
Stripp	Anna Lucia Gust 1894	28	
Steuer	Otto Paul Emil 1895		
Stärke	Gustav Karl Rudolf 1896	58	
Steinke	Erwin Morffius 1897	41	
Stärke	Fritz Gustav Georg 1898	54	
Stienenmeyer	Anton	78	
Stahlberg	Fritz Karl Willi	102	
Stary	Paul Fritz 1899	113	
Stammenbogen	Alice, Elfriede Adara, Lola	17	
Ständt	Charlotte, Elisabeth, Lucie 1900	87	
Steinborn	Anna, Marie, Gertrud	74	
Stephan	Elisabeth, Franziska Agnes	76	
Stary	Gustav, Heinrich	153	
Streif	Walter, Fritz	176	
Stahlberg	Gertrud, Hedwig 1901	231	
Stein	Hilma	36	
Steinheim	Hedwig	93	
Stenocher	Carl, Erich, Otto	131	



Des Kindes		Nr. des Geburten- buches	Bemerkungen
Familienname	Vornamen		
Strahlbürger	Otilie	163	
Stahl	Margarete	206	
Steinborn	Ernst	215	
Stephan	Korot Hreca	242	
Stephan	Adolf	243	
Stief	Emma	247	
Sey	Margarete	248	2. S.
Schiff	Gerhard	290	
	<u>1902</u>		
Stoye	Marin	10	
Stoll	Willy	114	
Storitz	Friedrich	198	
Storpe	Hind	204	
Stahl	Alfred	284	
Stahlberg	Walter	300	
Stein	Krista	352	
Steiner u. Fischer	Ernst	311	
	<u>1903</u>		
Stork	Heinrich	35	
Stief	Marin	38	
Stein	Hans	77	
Stephan	Silvana	88	
Stimmer	Katharina Adele	116	
Stünge	Antonin	130	
Stückerheim	Marg	136	
Storck	Frieda	161	
Stürmer	Erna	177	
Stoll	Ernst	247	
Storck	Katharina	262	



Des Kindes		Nr. des Geburten- buches	Bemerkungen
Familiename	Vornamen		
	<u>1904</u>		
Meyer	Georg	34.	
Prinzer vgl. Fischer	Gerhard	60	
Steinwacker	Wald	111	
Hornemann	Johanna	163	
Wierff	Willy	181	
Himmelfahrt	Anna <span style="color: red;">26.5.</span>	203	
Helmreich	Willy	256	
Hengel	Hildegard	377	
Herr	Helene	380	
Herrmann	Anna	409	
Herrmann	Paul	437	
Herr	Gerhard	477	
Herr <span style="color: red;">Katholik</span>	<u>1905</u>	51	
Herr	Gerhard	80	
Herr	Willy	115	
Herrmann	Willy	183	
Herr	Anna	231	
Herrmann	Willy	290	
Herrmann	Willy	297	
Herrmann	Willy	328	
Herr	Willy	422	
Herrmann	Willy <span style="color: red;">Katholik</span>	434	
Herr	Willy	447	
Herrmann	Willy	476	
Herr	Willy	490	
	<u>1906</u>		
Herrmann	Willy	62	
Herrmann vgl. Herrmann	Willy	162.	



Des Kindes		Nr. des Geburten- buches	Bemerkungen
Familienname	Vornamen		
Reinhold	Kaspar	208	
Reinhold	Karl	295	
Reinhold	Ernst	306	
Reinhold	Erwin	312	
Reinhold	Margareta	354	
Reinhold (1862)	Karl - Gustav	392	
Reinhold	Ernst	399	
Reinhold	Lina	462	
Reinhold	Margareta	498	
Reinhold	Gertrud	530	
Reinhold	Lina	531	
Reinhold	Erwin	606	
<u>1907</u>			
Reinhold	Gustav	35	
Reinhold	Lina	164	
Reinhold	Martin	211	
Reinhold	Ernst	260	
Reinhold	Lina	331	
Reinhold	Lina	420	
Reinhold	Gertrud	449	
Reinhold (vgl. Grün)	Kaspar	525	
Reinhold	Gertrud	663	
Reinhold	Margareta	668	
<u>1908</u>			
Reinhold	Josef	25	
Reinhold	Ernst	71	
Reinhold	Lina	92	
Reinhold	Erwin	299	
Reinhold	Anna	433	







Des Kindes		Nr. des Geburten- buches	Bemerkungen
Familiennamen	Vornamen		
Heringer	Anton	118	
Hofe	August	129	
Horn	Wolff	130	
Hork	Krist	259	
Heiner	Johard	300	
Hranke	Krist	311	
Hippelkohl	Krist	370	
Hirbeck	Karl	387	
Hraszenski	Lucia	400	
Hranke	Johanna	452	
Horch	Else	457	
Hreng	Walter	502	
Henzel	Herbert	556	
Hranitz	Lena	599	
Holzemburg	Frida	1911	33
Hindner	Frida		41
Hranke	Lucia		78
Hresow	Franz		82
Hrempel	Herbert		89
Henzel (vgl. Fecker)	Walter		181
Hähr	Imgard		202
Hoyke	Maximilian		229
Hellwader	Frida		320
Hage	Walter		328
Hreichmann	Erich		362
Hriegler	Ernst		368
Holl	Hermes		376
Hörn	Lena		442
Hornbeck (v. Glanitschick)	Edith		497







gen

Des Kindes		Nr. des Geburten- buches	Bemerkungen
Familienname	Vornamen		
	1875		
Thiele	Maria Martha Johanna	130	
	1878		
Thiede	Carl Emil Franz	7	
	1879		
Thiede	Nicolai Albert Waldemar	9	
	1888		
Tabbert	Lena Anna Louisa	28	
	1889		
Tabbert	Karl Gustav Julius	15	
Tiedemann	Gertrud Auguste Fide Elisabeth	21	
	1890		
Taechner	Oliver Emma Lucia	7	
Timm	Julius Carl	11	
	1891		
Tabbert	Gust Wilhelm Carl	12	
	1892		
Timm	Helene	5	
Tabbert	Carl Gustav Franz	24	
	1894		
Tieloh	Hildegard Maria Magdalena	9	
	1895		
Thieme	Harmonie Fritz	34	
Tabbert	Großhau Karoline	40	
	1896		
Trollenier	Franz Ludwig Ferdinand	27	vergl. Karow
Thiel	Klara Agnes Gertrud	42	
Tabbert	Carl Franz Julius	49	
Thieme	Carl Willy	66	



Des Kindes		Nr. des Geburten- buches	Bemerkungen
Familienname	Vornamen		
	<u>1898</u>		
Talbert	Johanna Anna Lantfa	43	
Thomas	Emil Paul Fritz	59	
Thieme	Louise Pauline	68	
Tannert	Emma Louise Auguste	97	
	<u>1899</u>		
Kuzinski	Anna Lantfa	98	
Honow	Wolfgang Paul Franz	137	
Krausmann	Luise	147	
	<u>1900</u>		
Hirtl	Luise Frieda	99	
Hirtl	Elisabeth Frieda Johanna	110	
Hirtl	Joseph Adolf Hilke	169	
Hirtl	Anna Frieda	172	
Hirtl	Elisabeth Frieda	225	
	<u>1901</u>		
Höllner	Anna	155	
Hornig	Alfred	204	
Hornig	Auguste	210	1. Monat
Hornig	Auguste	221	
	<u>1902</u>		
Hirtl	Luise	48	
Hirtl	Alfred	65	
Hirtl	Auguste	107	
Hirtl	Auguste	121	
Hirtl	Margaretha	123	
Hirtl	Elisabeth	157	
Hirtl	Auguste	227	
Hornig	Luise	275	



gen	Des Kindes		Nr. des Geburten- buches	Bemerkungen
	Familienname	Vornamen		
	Kozniński	Ernst	279	
	Yonnie	Grafen	330	
	Yonnie	Willi	334	
	Konstantin	Ernst	337	
	Kipfer	Yonnie	389	
		<u>1903</u>		
	Kipfer	Günther	41	
	Yonnie	Elfr	72	
	Yonniepfeiffer	Yonnie	126	
	Kipfer	Elfr	137	
	Yonnie	Otto	163	
	Kipfer	Erwin	208	
	Kipfer	Elfr	290	
	Yonnie	Erwin	308	
	Kipfer	Yonnie	333	
		<u>1904</u>		
	Kipfer	Elfrida	50	
	Kipfer	Yonnie	51	
	Yonnie	Yonnie	86	
	Konstantin	Erwin	125	
	Konstantin	Erwin	173	
	Yonnie	Alfred	213	
	Yonnie	Willi	217	
	Kozniński	Yonnie	220	
	Yonnie	Yonnie	306	
	Kipfer	Otto	363	
	Yonnie	Yonnie	371	
	Yonnie	Erwin	482	



Des Kindes		Nr. des Geburten- buches	Bemerkungen
Familienname	1905 Vornamen		
Vöppner	Elise	26	
Valla	Willy	185	
Vindin	Georg	225	
Vintz	Konrad	258	
Vindin	Elisabeth	260	
Vindmann	Elisabeth	293	
Vorauer	Leocadia	397	
Vorkauer	Wäinold	506	
	1906		
Vöppner	Georg	8	
Vongener	Georg	36	
Vainhart	Wolfgang	79	1. Monat
Vorauer	Alwin	108	
Vöppner	Konrad	153	
Vaurig	Georg	196	
Vorkauer < Vorkauer >	Walter	327	
Vogner	Georg	329	
Vinner	Georg	341	
Vinner	Georg	363	
Vindin	Walter	384	
Vorkauer	Georg	442	
Vinnermann	Walter	521	
	1907		
Vorauer	Georg	3	
Valla	Georg	134	
Valla	Willy	135	
Vobner	Walter	166	
Vindin	Willy	177	
Vöppner	Georg	205	



ngen	Des Kindes		Nr. des Geburten- buches	Bemerkungen
	Familienname	Vornamen		
	Fillmann	Otto	229	
	Fingn	Wenz	280	
	Fürner	Gulmüt	313	
	Foppitzki	Gaubert	319	
	Finnen	Linn	326	
	Finnen	Willig	368	
	Fingow	Gaubert	396	
	Fingow	Gulmüt	466	
	Förner	Alfred	518	1. Goldt
	Findl	Otto	545	
	Fischer	Gaubert	579	
	Finnmann	Alfred	615	
		1908		
	Friedrich von Köpcke	Finn	49	
	Findl	Gaubert	88	
	Fischer	Charlotte	91	
	Förner	Wenz	97	1. Kopfbau
	Forscher	Walter	115	
	Findl	Erwin	133	
	Förner	Finn	189	
	Finnmann	Gaubert	210	
	Finnen	Eller	293	
	Fischer	Charlotte	302	
	Fippelt	Ernst	311	
	Förner	Alfred	325	
	Förner	Gaugy Gaubert Wenz	369	
	Finnmann	Ernst	381	
	Förner	Charlotte	397	
	Förner	Ernst	404	



Des Kindes		Nr. des Geburtens- buches	Bemerkungen
Familiennamen	Vornamen		
Finken	Elfa	446	
Finken	Ravil	447	
Fingerrufer	Gustav	462	
Fiala	Rainold	624	
Fourest	Willi	635	
<u>1909</u>			
Ford	Frieder	31	
Fongner	Bloungwanta	87	
Finnemann	Fritz	97	
Fouka	Wulfgang	109	
Fillack	Gildegard	173	
Fopp	Ravil	240	
Finnen	Gardner	241	
Fiala	Elfrida	273	1. Konten
Fopp	Gnong	330	
Foufeller	Wilhelm	499	
Finnen	Wong	558	
Fouka	Otto	599	
Falka	Luise	616	
Foumling	Wilhelm	625	
Foufeller	Diagmunt	640	
<u>1910</u>			
Finnen	Gard	23	
Fiala	Gipano	53	
Fouka	Fopp	86	
Fial	Luise	103	
Foufeller	Elisabeth	111	
Foufeller	Walter	117	1. Josten
Fial	Kurt	183	



igen

Des Kindes

Nr. des  
Geburten-  
buchs

Bemerkungen

Familienname

Vornamen

Heinrich

Heinrich

284

Hofmann

Anna

436

Hofmann

Anna

456

Hofmann

Anna

503

Hofmann

Anna

510

Hofmann

Heinrich

521

Hofmann

Anna

529

1911

Hofmann

Anna

107

Hofmann

Anna

166

Hofmann

Anna

168

Hofmann

Anna

211

Hofmann

Anna

312

Hofmann

Anna

373

Hofmann

Anna

395

Hofmann

Anna

429

Hofmann

Anna

492

Hofmann

Heinrich

499

Hofmann

Anna

608

Hofmann

Anna

639

1. Hofmann

Hofmann

Anna

649

Hofmann (erst.)

Anna

688

Heinrich

U. Hofmann



Familienname	Des Kindes		Nr. des Geburten- buches	Bemerkungen
	Vornamen	Jahrgang		
Unterberger	Udo Franz	1900	47	
Unterberger	Franz Emil Adolf	1900	72	
Uckley	Charlotte	1901	130	
Ulbricht	Marika	"	185	
Unterberger	Margar	"	209	
Ulrich	Ema	"	260	
Ulrich	Hermann	1903	183	
Ullert	Käthe	1904	223	
Ullrich	Karl	"	353	
Ullert	Regina	1905	373	
Unversäher	Gertrud	1906	18	
Ulbricht	Fritz		203	
Uecker	Klara		301	
Ullig	Albert		359	
Ullert	Egon		499	
Ulisch	Frida	1907	102	
Ulrich	Margarete		255	
Ulbrecht	Charlotte		421	
Urban	Oskar		537	
Uecker	Erwin	1908	9	
Ulbricht	Franz		653	
Urban	Hildegard	1909	157	
Uckert	Hildegard	1910	17	
Ulrich	Jerda		21	
Unterbinger	Johann		146	
Ungefingit	Werner		412	
Ulrich	Egon	1911	226	
Ulisch	Helmut		231	
Ulbricht	Heinr		323	
Urban	Wally		611	} gewillige
Urban	Ema 1. Liebenow		612	



Namen	Des Kindes		Nr. des Geburten- buchs	Bemerkungen
	Familienname	Vornamen		
		1876		
Vogel		Johann Christian Thodor	5	
Vogt		Gust	12	
		1878		
Vogel		Gust Otto Gustav	5	
		1884		
Valenstein		Jora	8	
		1886		
Vowe		Linné Magdalena Lantze	23	
		1887		
Valenstein		Krist Grönvif	12	
		1888		
Vowe		Johannes Filip Maria	5	
		1889		
Valenstein		Filip Philippina	14	
		1891		
Vowe		Konil Olfand Grönvif	8	
		1893		
Vowe		Thodor Albert Rungvif	3	
Vorholz		Johann Albert Rungvif	21	
		1895		
Vorholz		Grönvif Rudolf Willy	12	
		1896		
Vowe		Antonius Martha Filip	6	
Vorholz		Nilsen Gust Albert	44	
Vogt		Grönvif Adolf Gust	64	
		1898		
Volkmer		Willy Oker-Jörig	12	
Vogt		Jane Nilsen	60	



Des Kindes		Nr. des Geburten- buchs	Bemerkungen
Familienname	Vornamen		
Vollmer	Käthe	120	
	1899		
	-		
	1900		
Vollmer	Margaretha Hilmer	16	
	1901		
Vollmer	Marin	5	
	1902		
Vinsgitz	Josef	6	
Wieg	Helen (vorne Hilmer)	39	
Vollmer	Josef	102	
Wogal	Vinzenz	216	
von Vollmer	Margaretha	315	
Vink	Erwin	356	
	1903		
	-		
	1904		
Volk	Franklin	106	
Vinsgitz	Karl	168	
Vollmer	Elli	218	
Vinoff	Agnes	259	
	1905		
Volk	Rosalie	66	
Vollmer	Ernst	180	
Völkner	Wenz	209	
Völl	Joseph	361	
Vinoff	Josef	364	
Völkner	Ulfried	533	



ngen

Des Kindes		Religion der Eltern oder der unehelichen Mutter	Nr. des Geburten- buches	Bemerkungen
Familiename	Vornamen			
	<u>1906</u>			
Worwicka	Ujiljengrad		38	
Wolk	Anna		227	
Wogalperny	Frindriif		253	
Wogal	Ugnabrod		335	
Wöll	Jofann		566	
Wiroff	Wolmar		578	1. Jankowick
	<u>1907</u>			
Wopf	Wolff		45	
Wolmar	Anna		46	
Wiroff	Wolff		104	
Wopf	Uttlin		128	
Wollmar	Willij		196	
Winkny	Ugnomann		292	
Wogal	Ullmar		325	
Woijs	Wolmar		335	
Wogalperny	Ugnabrod		625	
	<u>1908</u>			
Wogalmarisak	Ugnabrod		79	
Wolk	Alburt		129	
Woijs	Wolff		449	
Wiroff	Wolff		528	1. Jankowick
Wolpizil	Jofann		578	
Wolmar	Ugnabrod		556	
Wogalmarisak	Ugnabrod		675	1. Ugnabrod
	<u>1909</u>			
Wolmar	Ugnabrod		5	
Wogalperny	Ugnabrod		56	
Wogalmarisak	Wolff		71	



Des Kindes		Religion der Eltern oder der unehelichen Mutter	Nr. des Geburten- buches	Bemerkungen
Familiename	Vornamen			
Wolke	Otto		111	<i>Freiwillig</i>
Woglar	Egidiensohn		274	
Wolke	Wolfgang		289	
Witzfium	Walter		498	
Woll	Kleinmeyer		524	
	<u>1910</u>			
Wogelfrey	Lucy		140	
Wogel	Eller		241	
Wogel	Egidiensohn		250	1. Freiwilligkeit
Wogelstein	Georg		266	
Waltner	Luise		297	
Wolke	Georg		360	
Woglar	Wolfgangsohn		553	
Wogelstein	Walter Rudolf Egidiensohn		598	
	<u>1911</u>			
Wogel	Joseph		20	
Winkler	Georg		56	
Winkler	Käthe		374	1. Geburt.
Woll	Josephine		495	
Wogel	Ulrich		526	
Waltner	Otto		673	



Des Kindes		Nr. des Geburten- buches	Bemerkungen
Familienname	Vornamen		
	1875		
Weidhörner	<u>Felmer Franz</u>	55	
	1877		
Weidheimer	<u>Anna Elsa</u>	62	
	1879		
Witte	<u>August Wilhelm Paul</u>	53	
Wollenberg	<u>Maria Louisa Anna</u>	56	
Wienecke	<u>Lea Paul Willy</u>	8	
	1880		
Witte	<u>Antonin Luise Clara</u>	60	
Werdermann	<u>Franz Julius Friedrich</u>	4	
	1881		
Wienecke	<u>Anna Elsa</u>	5	
Witte	<u>Karl August</u>	114	
	1882		
Witte	<u>Anna Felmer Maria</u>	24	
Wolter	<u>Emma Maria Louisa</u>	25	
	1883		
Wolff	<u>Friedrich Georg Peter</u>	24	
Witte	<u>Karl Heinrich August</u>	38	
	1884		
Wolter	<u>Paul Karl Richard</u>	3	
Wienecke	<u>Anna Julie</u>	6	
Wolff	<u>Arthur Leopold Albert</u>	13	
	1886		
Werkwerth	<u>Karl Otto</u>	5	
Witte	<u>August Rudolf Richard</u>	6	
Wick	<u>Anna Anna</u>	11	
Wolter	<u>Auguste Louisa Anna</u>	14	



Des Kindes		Nr. des Geburten- buches	Bemerkungen
Familienname	Vornamen		
	<u>1887</u>		
Witte	Oliver Luffa	0	
	<u>1888</u>		
Witte	Karl Luffa	1	
Wolter	Familie Kaiser Karl	8	
Wolter	Jörg Karl Gustav	9	
Witte	Gustav August Karl	25	
Weiskwerth	Walter Johannes Karl	29	
	<u>1890</u>		
Wolski	Maxim Anna Jinder	7	
	<u>1892</u>		
Winkler	Elise Anna Familie	18	
	<u>1895</u>		
Waldhelm	Georg Leopold Wilhelm	2	
Wieporek	Karl Jinder	5	
Wesener	Charlotte Johanna Maria	21	
Weigmann	Gertraud Klara Charlotte	24	
	<u>1896</u>		
Wicht	Margarete Richard Georg	20	
Wolff	Luise Anna Sophie	29	
Waldhelm	August Leopold Georg	35	
Wesener	Johann Karl Konrad	45	
	<u>1897</u>		
Weiss	Ludwig Hermann	45	
Weigmann	Georg Familie Karl	50	
Warneke	Johann Karl	65	
Wolf	Luise	71	
	<u>1898</u>		
Werner	Otto August Johannes	17	



Namen	Des Kindes		Nr. des Geburten- buches	Bemerkungen
	Familienname	Vornamen		
Weber		Flipert	21	
Wapesch von Waldbach		Gustav Moritz Günther	53	
Wiegorek		Hilli Martin 1899	110	
Wenzel		Karl Karl	19	
Wenzel		Wilhelm Rudolf	32	
Wenzel		Georg	52	
Wenzel		Georg <del>Georg</del> Marie Grab.	53	
Wenzel		Lina Louise Fränken	55	
Wenzel		Georg Georg	78	
Wenzel		Ernst Johann Anton	86	
Wenzel		Georg Karl Wilhelm	124	
Wenzel		Georg Karl Rudolf	128	
Wenzel		Udo Georg Karl	131	
Wenzel		Karl Ernst	134	
Wenzel		Georg Johann Georg 1900	155	
Wenzel		Wilhelm Fränken Johann	37	
Wenzel		Georg Georg	40	
Wenzel		Ernst Josef Karl	63	
Wenzel		Walter Ernst	67	
Wenzel		Anton Anton Anton Anton	69	
Wenzel von Waldberg		Karl Moritz Rudolf	84	
Wenzel		Ernst Fränken Karl	113	
Wenzel		Georg Karl Anton Anton	115	
Wenzel		Georg Anton Anton	130	
Wenzel		Karl	151	
Wenzel		Georg Anton	152	



Des Kindes		Nr. des Geburten- buches	Bemerkungen
Familienname	Vornamen		
König	Mariaanna Wilhelmina Lina	163	
König	Erwin Königswald	184	
König	Hilfer Lorenz Gerdung	199	
König	Gustav Gerdung 1901	228	
König	Robert Ludwig Wulst	4	
König	Wulst	30	
König	Gerdung	37	
König	Elfr	42	
König	Lina Kerpel	54	
König	Robert	58	
König	Willi	116	
König	Erwin	119	
König	Wulst	158	
König	Wulst	169	
König	Königswald	218	
König	Erwin	231	
König	Gerdung	244	
König	Elfr	254	f. Gerdung
König	Wulst	283	
König	Wulst	290	
	1902		
König	Wulst	12	
König	Wulst	14	
König	Wulst	15	
König	Wulst	44	
König	Lina Kerpel	59	
König	Wulst	71	
König	Wulst	117	



ungen

Des Kindes		Nr. des Geburten- buches	Bemerkungen
Familienname	Vornamen		
Muhs	Mary	124	
Muhler	Karl	126	
Muhlenberg	Mullig	135	
Muhlenberg	Lieselotte	159	
Muhler - de la Croix	Karl	163	
Muhs	Mary	181	
Muhlenberg	Alfons	184	
Muhlenberg	Hubert	189	
Muhlenberg	Elis	226	
Muhlenberg	Louis	236	
Muhs	Margaret	297	
Muhs	Alwin	313	
Muhlenberg	Antoine	316	
Muhlenberg	Gustav	319	
Muhlenberg	Georg	372	
Muhlenberg	Karl	395	
Muhler	Elis	396	
Muhs	Garwig	403	
	<u>1903.</u>		
Muhs/Kugel	Karl	6	
Muhler	Louis	12	
Muhs/Kuhmann	Mary	24	
Muhler	Louis	37	
Muhlenmiller	Johanna	57	
Muhlenberg	Karl	66	
Muhlenberg	Karl	117	
Muhlenberg	Elis	119	
Muhler	Georg	125	
Muhlenberg	Elis	144	



Des Kindes		Nr. des Geburten- buches	Bemerkungen
Familienname	Vornamen		
Maffel	Rufus	148	
Maidmann	Friedrich	159	
Mairank	Walter	180	
Mairgal	Guise	210	
Majewski	Franziska	225	
Manda	Gertrud	245	
Malling	Alwin	273	
Mönnig	Juliane	329	
Milgrosch	Ilse	341	
Milgram	Friedrich	350	
Mozzinski	Elisabeth	364	
Muffel	Friedrich	365	Angl. "Lorenz"
Mabus	Walter	381	
<u>1904.</u>			
Miska	Elisabeth	8	Angl. "Lorenz"
Miska	Juliane	14	
Mabus	Martin	39	
Muller	Willy	40	
Mindemiller	Milgram	115	
Muller	Augusta	199	
Minkler	Maria	230	
Maly	Friedrich	252	
Minklermann	Franz	254	
Mirank	Alwin	271	
Mann	Hildegard	273	
Milgram	Walter	274	
Muller	Gertrud	327	
Muller	Franz	332	
Mabus	Gertrud	334	



ungen

Des Kindes

Familienname	Vornamen	Nr. des Geburten- buches	Bemerkungen
Merk	Edwin	350	
Minnert	Margaretha	365	
Milla	Alfred	369	
Meff	Friedrich Anna Margaretha	383	
Morobroff, von	Margaretha	389	
Misfluy	Ernst	390	
Mingens	Ida	390	
Misbyl	Milly	407	
Mundhardt	Alfred	425	
Milk	Ernst	466	
Mindner	Alfred	474	
Misf	Ernst	483	
	<u>1905.</u>		
Mingens	Ernst	24	
Misfner	Edw. Lotte	30	
Misner	Gerhard	33	
Misner	Alfred	49	
Milla	Friedrich	59	16.2.
Mundhardt	Liebert	73	
Meff	Gerhard	79	
Misner/Ki	Ernst	85	
<del>Misner</del> Misner	Paul	88	
Mingens	Margaretha	117	
Mingens	Rudolf	144	
Mindert	Milly	175	
Minnert	Antonine	182	
Mingens	Ida	213	
Misner	Ernst	216	
Misner	Ida	218	



Des Kindes		Nr. des Geburten- buches	Bemerkungen
Familienname	Vornamen		
Wiesenberg	Gustav 18.5.	244	
Wiese	Gustav	249	
Wieser	Julia	270	
Wiesner	Ernst	285	
Wiesner	Ernst	313	
Wiesner	Gustav	340	
Wiesner	Gustav	345	
Wiesner	Johannes	346	
Wiesner	Julia	347	
Wiesner	Julia	353	
Wiesner	Julia	369	
Wiesner	Julia	404	
Wiesner	Julia	421	
Wiesner	Julia	431	
Wiesner	Wolfgang	498	
Wiesner	Wolfgang	511	
Wiesner	Julia	513	
Wiesner	Julia	515	
Wiesner	Julia	523	
Wiesner	Julia	525	
Wiesner	Gustav	528	
Wiesner	Gustav	540	
	<u>1906</u>		
Wiesner	Alfred	4	
Wiesner	Gustav	27	
Wiesner	Julia	63	
Wiesner	Lina	87	
Wiesner	Paul	92	
Wiesner	Julia	93	



ngen.

Des Kindes		Nr. des Geburten- buches	Bemerkungen
Familiename	Vornamen		
Wismann	Walter	119	
Wismann	Gene	124	
Wismann	Hilda	175	
Wismann	Alford	192	
Wismann	Gene	198	
Wismann	Philippe	209	
Wismann	Gene	287	
Wismann	Alisa	296	
Wismann	Wilhelm	309	
Wismann	Luise	318	
Wismann	Gene	357	
Wismann	Gene	372	
Wismann	Isabelle	377	
Wismann	Amalie	424	
Wismann	Johann	439	
Wismann	Gene	460	
Wismann	Gene	479	
Wismann		484	
Wismann	Gene	491	
Wismann	Rudolf	517	
Wismann	Hildegard	527	
Wismann	Gene	560	
Wismann	Gene	579	1706. Litter
Wismann	Rudolf	595	
Wismann	Luise	598	
	1907.		
Wismann	Gene	14	
Wismann	Luise	32	
Wismann	Gene	35	



Des Kindes		Nr. des Geburten- buchs	Bemerkungen
Familienname	Vornamen		
Wils	Johannes	60	
Wils	Jacob	72	
Wingner	Gilgenrod	74	
Wingner	Gastrod	99	
Wiltshorn	Georg	117	
Wolke	Jacob	132	
Wingner	Anna	159	
Wolke	Liesel	185	
Wilmanns	Richard	210	
Wils	Georg	218	
Wils	Ellen	219	
Willing	Johannes	230	
Wolke	Ellen	261	
Wulzig	Georg	267	
Wenzel	Albert	275	
Wenzel	Lena	277	vgl. "Erfolg."
Wink	Elisabeth	291	
Wingner	Walter	301	
Wingner	Gastrod	308	
Wolff	Georg	316	
Wulst	Liesel	328	
Wils	Johannes	329	
Winkler	Anna	339	
Winkler	Anna	340	
Wils	Jacob	359	
Winkler	Georg	400	
Winkler	Richard	407	
Winkler	Richard	413	



gen

Des Kindes		Nr. des Geburten- buches	Bemerkungen
Familienname	Vornamen		
Mingel	Mingel	432	
Mingel	Johann	433	
Mingel	Richard	468	
Mingel	John 9.9	489	Wyl. Rindly
Mingel	Alfred	507	
Mingel	John	513	
Mingel	Martin	515	
Mingel	Mingel	522	
Mingel	Richard	528	
Mingel	John	533	
Mingel	Rudolf	554	
Mingel	John	557	
Mingel	Rudolf	562	
Mingel	Johann	577	
Mingel	Elisabeth	595	
Mingel	Mingel	616	
Mingel	Alfred	634	
Mingel	Rudolf	654	
Mingel	John	667	
		<u>1908.</u>	
Mingel	Alfred	46	Wyl. "Lindly"
Mingel	John	47	Wyl. "Rindly"
Mingel	John	53	
Mingel	Alfred	60	
Mingel	Richard	81	
Mingel	John	107	
Mingel	Richard	108	
Mingel	John	125	
Mingel	John	130	



Des Kindes		Nr. des Geburten- buches	Bemerkungen
Familienname	Vornamen		
Mingens	Lieselotte	131	Wegl. f. d. f.
Mingens	Ernst	132	
Mingens	Georg	135	
Mitlen	Georg	150	
Möck	Johannes	158	
Möck	Lieselotte	192	
Möllerberg	Georg	198	
Möller	Anna	218	
Möller-Kalmann	Luise	235	
Möller	Walter	241	
Möller	Julius	243	
Möller	Paul	248	
Möller	Ernst	251	
Möller	Lise-Lotte	277	
Möller	Luise	283	
Möller	Ernest	291	
Möller	Anna	330	
Möller	Johannes	344	
Möller	Paul	359	
Möller	Ernst	374	Wegl. "Lammberg"
Möller-Kalmann	Paul	411	
Möller	Luise	414	Wegl. "Möller"
Möller	Luise	415	Wegl. "Lammberg"
Möck	Georg	431	
Möller	Walter	438	
Möller	Julius	444	
Möller	Luise	463	
Möller	Luise	480	
Möller	Walter	485	



gen

Des Kindes		Nr. des Geburten- buches	Bemerkungen
Familienname	Vornamen		
Münstig	Martin	504	
Mühs	Wl	526	
Mühsing Ki	Anton	535	
Müntmann	Elis	539	
Müll	Walter	552	
Münzger	Walter	557	
Münzger	Anton	558	Bzgl. "Jungfr."
Müsch	Anton	576	
Müsgen	Wl	582	
Mühl	Wl	597	
Mühl	Anton	606	
Müsch	Jacob	643	
<u>1909.</u>			
Mühl	Elisabeth	2	
Mühl	Margarete	22	
Mühl	Lipp	26	
Mühl	Anton - Ringel	32	
Mühlflügel	Anton	60	
Mühlflügel	Anton	67	
Mühlflügel	Anton	77	
Mühlflügel	(Lotte) Lotte	85	
Mühlflügel	Elis	104	
Mühlflügel	Anton	188	
Mühlflügel	Anton - Maria	202	
Mühlflügel	Anton	213	
Mühlflügel	Anton	219	
Mühlflügel	Anton	226	
Mühlflügel	Wl	249	



Des Kindes		Nr. des Geburten- buchs	Bemerkungen
Familienname	Vornamen		
Muhs	Gustav	264	
Mittner	Alfons	273	Dgl. "Hilf."
Muller	Ernst	296	
Muhs	Rudolf	334	
Muhs	Margareta	347	
Muhs	Isoloth	367	
Muller	Ernst	371	
Muhs	Friedr	378	
Muhs i. Koneski	Muller	381	
Muhs	Rudolf	417	
Muhs	Gustav	424	
Muhs	Jenny's Rn	438	
Muhs	Lindbergh	440	
Muhs	Ernst	451	
Muhs	Gustav	458	
Muhs	Ernst	465	
Muhs	Ernst	469	
Muhs	Gustav	497	Dgl. "Lilja"
Muhs	Ernst	511	
Muhs	Ilse	534	
Muhs	Ernst Gustav	547	
Muhs	Gustav	550	
Muhs	Helmut	555	
Muhs	Ilse	560	
Muhs	Ernst	582	
1910.			
Muhs i. Koneski	Margareta	10	
Muhs	Gustav	24	
Muhs	Ernst	34	



gen

Des Kindes		Nr. des Geburten- buches	Bemerkungen
Familienname	Vornamen		
Brummecke	Karl	35	vgl. "Lugke".
Morbinck	Johf	66	
Meymann	Johann	95	
Möller	Johann	97	
Müllmann	Johann	110	
Mundorf	Karl	132	vgl. "Förster".
Mitt	Karl	156	
Münster	Johann	160	
Möller	Martin	165	
Möller	Martin	175	
Möller	Johf	189	
Möller	Johann	212	
Mühlmann	Martin	206	
Mühlmann	Johann	211	vgl. "Möller".
Mühlmann	Johann	234	
Mühlmann	Johf	244	
Mühlmann	Johann	249	
Mühlmann	Martin	263	
Möller	Johann	271	
Möller	Karl	273	
Möller	Johf	274	
Möller	Martin	290	
Möller	Johann	301	
Möller	Johann	310	
Möller	Martin	323	
Möller	Johf	401	
Möller	Martin	419	
Möller	Martin	450	
Möller	Martin	462	



Familienname	Des Kindes		Nr. des Geburten- buches	Bemerkungen
		Vornamen		
Mann	Lina	Lotta	475	
Mann	Franz		483	
Mann	Alfons		494	
Mann	Alfred		524	Wyl. "Geburt"
Mann	Alfred		593	
Mann	Anton		602	Wyl. "Jüngling"
Mann	Anton		608	
Mann	Alfred		612	Wyl. "Lernjunge"
		1911.		
Mann	Alfred		3	
Mann	Alfred		13	
Mann	Alfred		31	Wyl. "Geburt"
Mann	Alfred		48	
Mann	Alfred		57	
Mann	Alfred		63	
Mann	Alfred		75	
Mann	Alfred		90	
Mann	Alfred		98	
Mann	Alfred		132	
Mann	Alfred		157	
Mann	Alfred		164	
Mann	Alfred		177	
Mann	Alfred		187	
Mann	Alfred		188	
Mann	Alfred		238	
Mann	Alfred		278	
Mann	Alfred		279	
Mann	Alfred		287	



gen

Des Kindes

Nr. des  
Geburten-  
buches

Bemerkungen

Familienname

Vornamen

Molz	Gustav	288	
Molz	Gustav	289	
Molz	Willi - Hermann	331	
Molz	Margarete	337	
Molz	Gustav	352	
Molz	Martin	354	Byl. „Gustav“
Molz	Gustav	410	
Molz	Martin	411	
Molz	Alfred	414	
Molz	Alfred	426	
Molz	Gustav	463	
Molz	Gustav	472	
Molz	Martin	480	
Molz	Robert	483	
Molz	Fritz	503	
Molz	Willi	555	
Molz	Willy	559	29.10.
Molz	Fritz	560	
Molz	Rudolf	581	
Molz	Margarete	590	
Molz	Gustav	596	
Molz	Alfred	632	
Molz	Rudolf	644	
Molz	Rudolf	661	
Molz	Alfred	663	
Molz	Willy	671	



ngen

Des Kindes		Nr. des Geburten- buches	Bemerkungen
Familienname	Vornamen		
	1899		
Filske	<u>August</u> <u>Garnitz</u> <u>Jenny</u> 1884	6	
Zwietasch	<u>Konrad</u> <u>Albert</u> <u>Jenny</u> 1887	15	
Zwietasch	<u>Christoph</u> <u>Garnmann</u> <u>Konrad</u> 1889	13	
Zwietasch	<u>Christoph</u> <u>Wolff</u>	19	
Zimmermann	<u>Mina</u> <u>Maria</u> <u>Elisabeth</u> 1893		
Zimmermann	<u>Willy</u> <u>Julius</u> 1894	6	
Zimmermann	<u>Gertrud</u> <u>Luise</u> <u>Liuboff</u> 1895	37	
Zander	<u>Jenny</u> <u>Marta</u> <u>Christoph</u> 1896	1	
Zeit	<u>Maria</u> <u>Mina</u> <u>Julia</u> 1897	63	
Lickelbein	<u>Carl</u> <u>Alfred</u> <u>Wilhelm</u>	20	
Luch	<u>Christoph</u> <u>Wilhelm</u> <u>Garnmann</u> 1898	52	
Zeit	<u>Karl</u> <u>Luise</u> <u>Emil</u>	8	
Zimmermann	<u>Walter</u> <u>Zeit</u>	40	
Lielski	<u>Marta</u> <u>Margaretha</u>	55	
Lakropinsky	<u>Julius</u> <u>Garnmann</u> <u>Pauline</u> 1899	103	
Zoll	<u>Ullrich</u> <u>Rudolf</u> <u>Rudolf</u>	23	
Zwiesche	<u>Marta</u> <u>Jenny</u> <u>Elisabeth</u>	34	
Zing	<u>Johannes</u> <u>Rudolf</u> <u>Walter</u>	68	



Des Kindes		Nr. des Geburten- buches	Bemerkungen
Familienname	Vornamen		
Zandberg	Margaretha Emma Mutter	101	
Zarda	Joseph Ludwig Sohn	118	
Zielinski	Erwin Mutter Sohn	123	
Zorn	Johanna	144	
<u>1900.</u>			
Ziska	Otto Oskar Mutter	27	
Zielinski	Emilie Augustin	31	
Zorn	Wilhelmine Maria Emma Mutter	165	
Zandberg	Adelheid Mutter	189	
<u>1901</u>			
Zingler	Paul	64	
Ziska	Erwin	109	
Ziesel oder Ziesse	Ernst	182	
Zisch	Julius	192	
Zornick	Wilhelm	194	
Zoll	Ernst	271	
<u>1902.</u>			
Zi Horri	Adelheid	82	
Zingler	Ernst	192	
Ziska	Wilhelmine	224	
Zisch	Otto	256	
Zandberg	Ernst	294	
<u>1903.</u>			
Zielinski	Mutter	49	
Zimmermann	Ernst	62	
Zin Kozinski Kij	Ernst	155	
Zisch	Ernst	194	
Zimmer	Ernst	196	
Zimmer	Ernst	266	
Zies	Emma Luise Tochter	45	



ungen

Des Kindes		Nr. des Geburten- buches	Bemerkungen
Familienname	Vornamen		
Zander	August	373	
	<u>1904.</u>		
Zandert	Karl	24	
Zander	Hilbert	61	
Zander	Ernst	89	
Zander	Alfred	119	
Zander	Leonor	264	
Zander	Elis	338	
Zander	Isolotte	347	
Zander	Karl	398	
Zander	Isolotte	423	
Zander		444	
Zander	Johann	462	
Zander	Anna	467	
	<u>1905.</u>		
Zander	Isolotte	101	
Zander	Alfred	157	
Zander	Karl	164	
Zander	Karl	205	
Zander	Ernst	246	
Zander	Hilbert	251	
Zander	Ernst	394	
Zander	Rudolf	480	Vgl. „Grafen“
	<u>1906.</u>		
Zander	Johann	67	
Zander	Alfred	71	
Zander	Ernst	76	
Zander	Alfred	94	



Des Kindes		Nr. des Geburten- buches	Bemerkungen
Familienname	Vornamen		
Zander	Oliver	136	
Zingler	Gustav	177	
Zinow	Elfiwinda	235	
Zisig	Lois	297	
Zisungis	Leop	407	
Zibold	Rudolf	419	
Zisler	Harvey	421	
Zis	Lucia	440	
Zisler	Gustav	532	
Zinkovno	Lena	545	
Zinka	Freida	548	
Zimmer	Frank	118	<u>1907</u>
Zornika	Robert	125	
Zungard	Ernst	136	
Zibisler	Gustav	170	
Zuzinbal	Rino	209	
Zungors	Willeh	238	
Zander	Leop	270	
Zinkovsk	Lois	276	
Zinder	Josephine	357	
Zinka	Alfred	409	Dyl., Nordhous
Zunoy	Josephine	417	
Zellner	Louise	453	
Zigball	Lena	480	
Zimmer	Leop	572	
Zingler	Guonora	605	
Zimmermann	Lena	644	
Zinkovsk	Josephine	673	



ungen

Des Kindes

Familienname	Vornamen	Nr. des Geburten- buches	Bemerkungen
<u>1908.</u>			
Zinbold	Louise	42	
Zin	Willy	45	
Zinze	Ellen	221	
Zinlinde/Ki	Ellen	262	
ZinKornel/Ki	Hildegard	284	Wyl: „Raimund“
Zinze	Ellen	346	
Zinze	Louise	423	
Zink	Günther	501	Wyl: „Raimund“
Zinbold	Kurt	512	Wyl: „Graf“
Zinkmann	Gustav	515	
Zinball	Kurt	525	
Zinbar	Hildegard	529	
Zinbar	Willy	548	Wyl: „Raimund“
Zinze	Hildegard	566	
Zinze	Willy	655	
Zinball	Frieda	677	
Zinze	Louise	645	
<u>1909.</u>			
Zoll	Grotte	29	
Zimmermann	Louise	38	
Zinze	Ellen	235	
Zinze	Louise	254	
Zinbar	Hildegard	300	Wyl: „Raimund“
Zinze	Ellen	391	
Zinze	Kurt	396	
Zinlinde/Ki	Günther	442	
Zinze	Willy	460	
Zinze	Louise	482	



Des Kindes		Nr. des Geburten- buches	Bemerkungen
Familienname	Vornamen		
Zimmermann	Förny	518	
Zimmer	Frida	552	
	<u>1910.</u>		
Zugger	Guchst	14	
Zurki	Guchst	67	
Zügl	Johanna	101	
Zübell	Oslo	136	
Zimmermann	Gronow <i>Todeszahl</i>	197	
Zübell	Frida	254	
Zoll	Oslo	287	§ 1706 j. Geburtenbuch
Zingelner	Elis	292	
Zibold	Hans	305	
Ziisa	Frida	362	
Ziakowski	Anna Maria	422	
Züßler	Milli	443	
Ziunkar	Elisabeth	400	
Züßler	Frida	550	
	<u>1911.</u>		
Zingelner	Isabelle	1	
Zinke	Hans	40	
Zinke	Gronow	49	
Zimmer	Lingelli	53	
Zielinski	Hans	54	
Ziising	Oslo	88	
Zander	Gronow	139	
Zimmer	Frida	165	
Zink	Oslo	199	
Zink	Oslo	325	
Zübell	Lina	387	







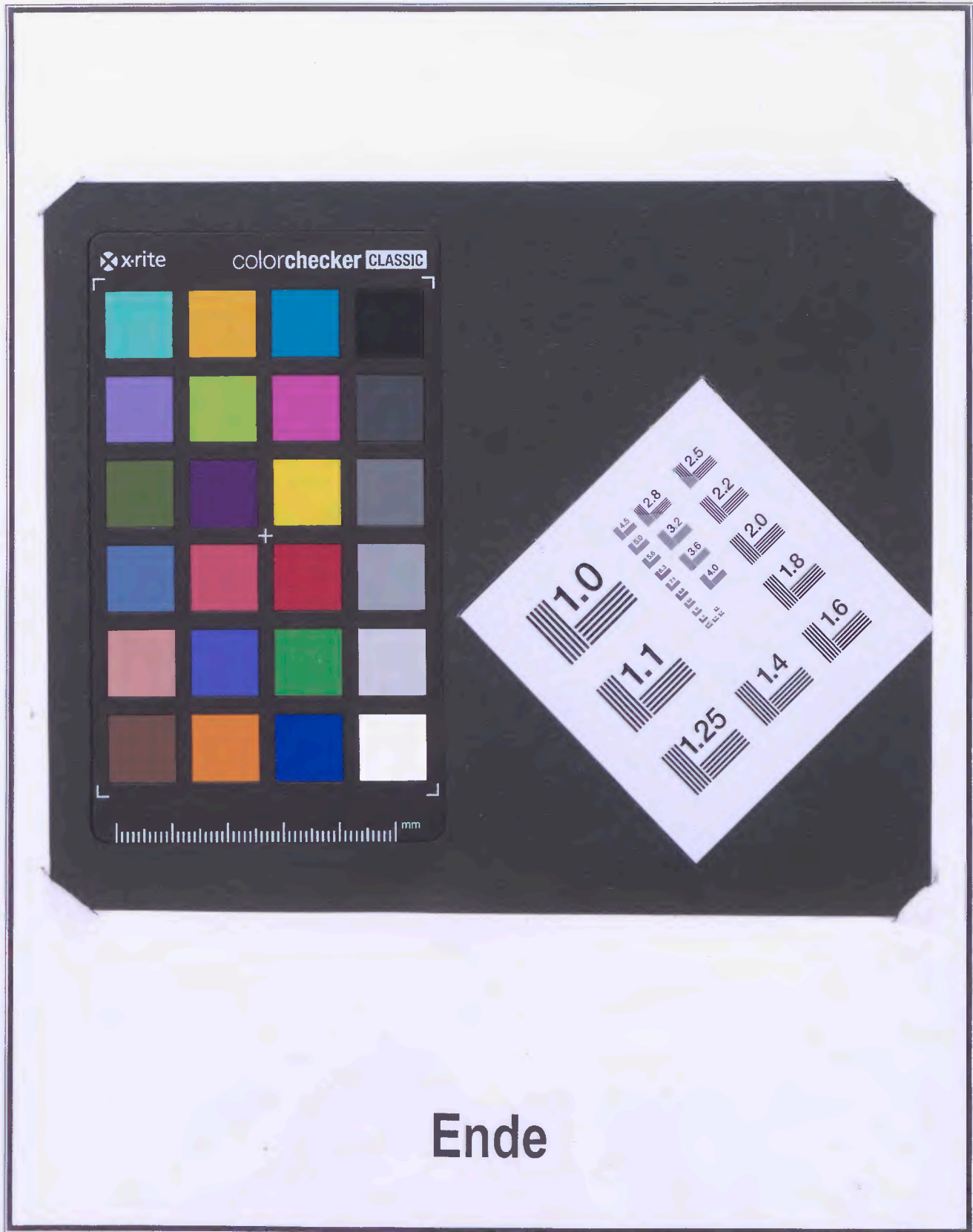

Ende