

Landesarchiv Berlin

P Rep. 570

Standesamt –

Wilmersdorf von Berlin

Nr. 2928

Namensverzeichnis

Sterberegister

1989

A
B
C
D
E
F
G
H
I
K
L
M
N
O
P
Q
R
S
Sch
St
T
U
V
W
Z

| Des Verstorbenen | | Todestag | Nr. des Sterbepbuches | Zugehörigkeit zu einer Kirche usw. *) | Bemerkungen |
|------------------|---------------------------|------------|-----------------------|---------------------------------------|-------------|
| Familienname | Vornamen | | | | |
| von Abercron | Horst Friedrich-Karl Hans | 13.09. | 1552 | | |
| Abou Khazni | weiblich Totgeburt | 17.01. | 239 | | |
| Abshagen | Frieda Erna | 08.11. | 1884 | | |
| Achilles | Elisabeth Hedwig Anni | 14.08. | 1400 | | |
| Adam | Heinz Max Paul | 10.07. | 1231 | | |
| Adamek | Paul Gustav | 08.12. | 2041 | | |
| Adlersztejn | Dawid Boruch | 13.07. | 1248 | | |
| Affeldt | Lina Helene | 02.09. | 1503 | | |
| Ahrendt | Elfriede Helene | 04.05. | 864 | | |
| Ahrens | Berta Luise | 26.10. | 1806 | | |
| Ahrens | Gertrud Sofie Agnes | 07.08. | 1397 | | |
| Alberti | Margareta Klara | 23.10. | 1819 | | |
| Albrecht | Betty Minna | 18.08. | 1448 | | |
| Albrecht | Christa Helene Martha | 20./21.02. | 465 | | |
| Albrecht | Erna Lisbeth | 15.09. | 1580 | | |
| Albrecht | Irene Lisbeth | 05.02. | 297 | | |
| Albuschat | Günter Alfred Otto | 06.04. | 665 | | |
| Alcantara | Victor | 20.09. | 1657 | | |
| Alexewicz | Irene Klara | 26.12. | 2168 | | |
| Alisch | Klara Anna Martha | 13./14.10. | 1758 | | |
| Alscher | Ida Martha | 29.06. | 1201 | | |
| Altenhof | Gertrud Ida Martha | 16.01. | 183 | | |
| Altenkrüger | Marcel Ernest Alexis | 15.02. | 358 | | |
| Altmann | Erna Klara Wilhelmine | 14.05. | 923 | | |
| Amelow | Ursula | 29.05. | 1037 | | |
| am Ende | Dorothea Editha | 07.06. | 1086 | | |
| Anders | Erdmandin Marie Luise | 21.06. | 1133 | | |
| Anders | Gertrud Helene Luise | 20.05. | 958 | | |
| | | | | | |
| | | | | | |

B
C
D
E
F
G
H
I
K
L
M
N
O
P
Q
R
S
Sch
St
T
U
V
W
Z

| Familienname | Des Verstorbenen | | Todestag | Nr. des Sterbepbuches | Zugehörigkeit zu einer Kirche usw. *) | Bemerkungen |
|--------------|----------------------------|--|--------------|-----------------------|---------------------------------------|-------------|
| | Vornamen | | | | | |
| Anderson | Frida Berta | | 12.06. | 1095 | | |
| Andersch | Elisabeth Hildegard Elli | | 23.04. | 787 | | |
| Anderweit | Gertrud Martha Sophie | | 22.10. | 1764 | | |
| Andratschke | Gerda Emilie | | 13.02. | 402 | | |
| Andres | Ida Olga | | 04.03. | 459 | | |
| Andrew | Auguste Minna | | 02.11. | 1828 | | |
| Angelov | Angel | | 03.10. | 1662 | | |
| Angreß | Felix Wilhelm Wolfgang | | 22./24.12.98 | 13 | | |
| Angrick | Martha Bianka Henriette | | 17.05. | 949 | | |
| Annas | Marie Louise Else | | 16.03. | 560 | | |
| Anton | Klara | | 14.07. | 1266 | | |
| Anton | Lothar Heino | | 20./23.01. | 245 | | |
| Appel | Gertrud Luise Emilie | | 15.02. | 365 | | |
| Appel | Martha Berta | | 09.05. | 897 | | |
| Ardal | Marion Hanni Felicitas | | 20.01. | 190 | | |
| Arend | Elise Philippine | | 30.05. | 1082 | | |
| Arens | Gertraud Ursula | | 04.07. | 1218 | | |
| von Armin | Maria Martha Monika | | 16.07. | 1279 | | |
| Arndt | Anna Veronika | | 07.03. | 510 | | |
| Arndt | Frieda Marie Elisabeth | | 28./30.03. | 662 | | |
| Arndt | Ingeborg Elsa Erika | | 29.04. | 826 | | |
| Arndt | Margareta Bibianna | | 16.11. | 1907 | | |
| Arnold | Erna Hulda | | 14.12. | 2097 | | |
| Arnold | Herbert Thomas | | 03.05. | 841 | | |
| Artelt | Elisabeth | | 04.08. | 1548 | | |
| Arzt | Adolf Albert Charly | | 19.01. | 217 | | |
| Assmann | Martha Berta | | 09.05. | 897 | | |
| ABmann | Lucia Wilhelmine Elisabeth | | 20.02. | 378 | | |
| ABmus | Agnes Charlotte Henriette | | 14.01. | 229 | | |
| Auell | Anita | | 29.09. | 1656 | | |
| Augsburg | Margarete Ida | | 20.078 | 1461 | | |

*) Eintragung braucht nicht in das Namenverzeichnis für das Zweitbuch übernommen zu werden.

emer-
ngen

B

C

D

E

F

G

H

I

K

L

M

N

O

P

Q

R

S

Sch

St

T

U

V

W

Z

reitbuch

| Des Verstorbenen | | Todestag | Nr. des Sterbebuches | Zugehörigkeit zu einer Kirche usw.*) | Bemerkungen |
|-------------------------|----------------------------------|----------------------|----------------------|--------------------------------------|---------------|
| Familienname | Vornamen | | | | |
| Babendreyer | Johanne Hildegard | 02.04. | 674 | | |
| Bachstelz | Ursula Hedwig Marie | 02.04. | 647 | | |
| Backhausen | Agnes Luise Margarethe | 28.02. | 473 | | |
| Bade | Gisela | 08.11. | 1874 | | |
| Baden | Willi Hans | 21.01. | 204 | | |
| Badtke | Erna Elise | 08.02. | 311 | | |
| Baege | Ernst Heinz | 31.12.88 | 31 | | |
| Baehne | Martha Bertha Emilie | 11.06. | 1083 | | |
| Bäjen | Anna Helene Hedwig | 22.01. | 194 | | |
| Baenisch | Charlotte Marie | 11.04. | 694 | | |
| Bär | Agnes | 23.02. | 449 | | |
| Baer Edle von Huthorn | Beatrix Sylvia Katharina Natalie | 19.11. | 1933 | | |
| Bärhold | Erna Elfriede | 24.03. | 622 | | |
| Baertz | Erwin August Emil | 27.03. | 607 | | |
| Bahlke | Ursula Elfriede Charlotte | 18.11. | 1930 | | |
| Bahr | Elfriede Hildegard | 09.08. | 1379 | | |
| Bahr | Ella Auguste Frieda | 20.01. | 208 | | |
| Bahr | Elsa Martha Elisabeth | 26.01. | 228 | | |
| Bahr | Hildegard Emma | 31.12. | 35/90 | | |
| Bahr | Werner Bernhard Willi | 21.06. | 1128 | | |
| Baier | Frieda Marta | 09.05. | 936 | | |
| Bajohr | Margarethe Charlotte Ella | 04.04. | 664 | | |
| Balcke | Emilie Hildegard | 21.04. | 811 | | |
| Baltruschat | Charlotte Maria Gertrud | 26.03. | 615 | | |
| Baltzer | Ernestine Erna | 13.03. | 541 | | |
| Balzer | Berta Martha | 07.04. | 680 | | |
| Bandhauer Baranowski | Brigitte Minna Emilie Eugenie | 03./04.12. 29.10. | 2045 1812 | | s. Brandhauer |
| Barby | Gertrud | 26.09. | 1648 | | |
| Barsch | Gertrud Martha Sophie | 22.10. | 1764 | | |

C
D
E
F
G
H
I
K
L
M
N
O
P
Q
R
S
Sch
St
T
U
V
W
Z

A

B

| Familienname | Des Verstorbenen | | Todestag | Nr. des Sterbepbuches | Zugehörigkeit zu einer Kirche usw. *) | Bemerkungen |
|--------------|------------------------------|--|------------|-----------------------|---------------------------------------|-------------|
| | Vornamen | | | | | |
| Bartel | Maria Luise | | 14.06. | 1113 | | Baye |
| Bartels | Adelheid Katharina Elisabeth | | 02.07. | 1178 | | Baye |
| Bartels | Erika Charlotte | | 26.05. | 1022 | | Beck |
| Barthel | Marie Friederike Elisabeth | | 05.05. | 882 | | Beck |
| Bartsch | Georg | | 03.01. | 55 | | Beck |
| Bartsch | Pauline Martha | | 29.12.88 | 10 | | Beck |
| Barz | Martha Erna Helene | | 01.11. | 1823 | | Beck |
| Barz | Meta Hulda Gertrud | | 27.03. | 599 | | Beck |
| Barz | Ursula Betti Helene | | 23.08. | 1460 | | Beck |
| Basset | Ursula Sabine Barbara | | 07.07. | 1216 | | Beck |
| Bast | Else Gertrud Walli | | 17.11. | 1940 | | Beck |
| Bast | Erna Emma Elisabeth | | 06.01. | 86 | | Beck |
| Bast | Günter Wilhelm | | 08.10. | 1702 | | Beck |
| Bastanier | Werner Reinhold Erich | | 25.03. | 613 | | Beck |
| Bastian | Christine Anna | | 01.05. | 862 | | Bede |
| Bathe | Klara Bertha Frieda | | 06./08.04 | 715 | | Bedn |
| Bathe-Peters | Karl-Ludwig Albert | | 30.06. | 1203 | | Beeg |
| Batschke | Charlotte Luise Gertrud | | 14.07. | 1264 | | Beer |
| Baudach | Anna Wanda | | 12.07. | 1245 | | Behl |
| Baudusch | Helene | | 13.10. | 1716 | | Behn |
| Bauer | Amalie Dorothea Anna | | 05.01. | 72 | | Behn |
| Bauer | Minka Olga Anna | | 02.01. | 42 | | Behn |
| Bauersfeld | Elisabeth | | 20.04. | 773 | | Behr |
| Baumann | Edith Irma Wally | | 12.07. | 1242 | | Behr |
| Baumann | Erika Gisela Pauline | | 10./16.10. | 1787 | | Behr |
| Baumgarte | Elsbeth Karoline Frida Marie | | 21.10. | 1776 | | Behr |
| Baumgarten | Käthe Anna | | 16.01. | 198 | | Behr |
| Bauszus | Anna Dorothea Ursula | | 29.12. | 27/90 | | Behr |
| Bausch | Lieselotte Else Herta | | 10./12.10. | 1785 | | Behr |
| | | | | | | |

*) Eintragung braucht nicht in das Namenverzeichnis für das Zweitbuch übernommen zu werden.

emer-
ungen

| Des Verstorbenen | | Todestag | Nr. des Sterbebuches | Zugehörigkeit zu einer Kirche usw.*) | Bemerkungen |
|------------------|------------------------------|------------|----------------------|--------------------------------------|-------------|
| Familienname | Vornamen | | | | |
| Bayer | Adelheid Katharina Elisabeth | 02.07. | 1178 | | |
| Bayer | Maria Sophie Henriette | 15./16.06. | 1063 | | |
| Beck | Elsa Marie | 09.11. | 1876 | | |
| Beck | Erika Feodora Edeltraut | 26.01. | 529 | | |
| Beck | Marie Charlotte | 13.12. | 2085 | | |
| Becker | Amanda | 04.11. | 1852 | | |
| Becker | Erna Frieda Elisabeth | 25.01. | 231 | | |
| Becker | Friedrich August Erich | 17.03. | 556 | | |
| Becker | Heinz Albert | 13.07. | 1253 | | |
| Becker | Hildegard | 09.08. | 1401 | | |
| Becker | Hildegard Emilie Wilhelmine | 23.08. | 1456 | | |
| Becker | Selma Frieda | 04.06. | 1070 | | |
| Beckmann | Gerda Else Hedwig Erika | 15.12. | 2122 | | |
| Beckmann | Ursula Frieda Helene Else | 12.10. | 1715 | | |
| Bederke | Ella Hedwig Martha | 15.08. | 1416 | | |
| Bednarzig | Peter | 21.07. | 1306 | | |
| Beeg | Monika | 30.05. | 1048 | | |
| Beer | Anna Elisabeth | 19.06. | 1123 | | |
| Behling | Felizia Inge Gisa | 15./16.11. | 1910 | | |
| Behnke | Gisela-Ruth Johanna | 25.06. | 1168 | | |
| Behnke | Gustav Wilhelm Heinrich | 05.11. | 1839 | | |
| Behnke | Karl Friedrich Hermann | 16.05. | 934 | | |
| Behr | Else Erika Herta | 22.09. | 1616 | | |
| Behr | Margarete Franziska Marie | 07.01. | 84 | | |
| Behrendt | Clara Ida Gertrud | 26.05. | 1013 | | |
| Behrendt | Erna Elisabeth | 19.08. | 14217 | | |
| Behrendt | Frieda Helena | 22.08. | 1455 | | |
| Behrendt | Ilse | 12.04. | 777 | | |
| Behrendt | Kurt August Hermann | 16.05. | 967 | | |
| | | | | | |
| | | | | | |

C
D
E
F
G
H
I
K
L
M
N
O
P
Q
R
S
Sch
St
T
U
V
W
Z

*) Eintragung braucht nicht in das Namensverzeichnis für das Zweitbuch übernommen zu werden.

A

B

| Des Verstorbenen | | Todesstag | Nr. des Sterbebuches | Zugehörigkeit zu einer Kirche usw.*) | Bemerkungen |
|------------------|---|-----------|----------------------|--------------------------------------|-------------|
| Familienname | Vornamen | | | | |
| Behrendt | Margarete Ida | 16.09. | 1564 | | Berne |
| Behrendt | Martha Anna | 20.05. | 977 | | Berne |
| Behringer | Elisabeth Luise Theresie | 02.11. | 1865 | | Berne |
| Beiersdorf | Lieschen Bertha Anna | 28.05. | 1010 | | Berne |
| Beißel | Maria | 16.11. | 1913 | | Berne |
| Beißer | Alfred Heinz Robert | 13.01. | 154 | | Bert |
| Beloch | Hildegard Elsa Gertrud | 24.12.88 | 17 | | Bert |
| Below | Anna Erna | 27.06. | 1164 | | Bese |
| Belzig | Alfred Egbert Kurt | 04.09. | 1506 | | Best |
| Bender | Elisabeth Martha Pauline | 06.04. | 723 | | Beth |
| Bender | Gertrud Otilie | 06.09. | 1527 | | Betz |
| Bendig | Anna Mathilde | 05.02. | 364 | | Betz |
| Bendix | Lisbeth Karoline | 26.10. | 1793 | | Beut |
| Bendorff | Anna Viktoria Charlotte | 16.01. | 162 | | Beut |
| Beneke | Erna Martha Therese | 22.03. | 658 | | Bewe |
| Benger | Paula Margarete Anna | 05.02. | 295 | | Beye |
| Bengsch | Marie Wanda | 24.11. | 1985 | | Beye |
| Benjak | Gertraude Hilma Wanda Ruth | 06.12. | 2141 | | Beye |
| Benkendörfer | Siegfried Wilhelm | 13.05. | 907 | | Beys |
| Benkert | Max Paul | 28.05. | 1002 | | Bias |
| Bensch | Alice Berta Cäcilie | 25.12. | 34/90 | | Bied |
| Berendes | Dorothea Johanna Irmgard | 09.02. | 331 | | Biel |
| Berg | Ingeborg Margarete Elfriede ^{Marianna} | 18.11. | 1943 | | Biel |
| Berger | Herman Arno | 20.10. | 1766 | | Biel |
| Berger | Lieselotte Gertrud Johanna Renate | 26.09. | 1632 | | Bien |
| Berger | Luise Erna | 01.01. | 51 | | Bier |
| Bernburg | Margarete Frieda Anna | 21.12. | 2149 | | Bier |
| Berndt | Lieselotte Maria | 19.10. | 1772 | | Biew |
| Berndt | Martha Maria | 30.04. | 893 | | Biga |

*) Eintragung braucht nicht in das Namenverzeichnis für das Zweitbuch übernommen zu werden.

| Nr. des Sterbeprotokolls | Des Verstorbenen | | Todestag | Nr. des Sterbeprotokolls | Zugehörigkeit zu einer Kirche usw. *) | Bemerkungen |
|--------------------------|------------------|--------------------------|----------|--------------------------|---------------------------------------|-------------|
| | Familiennamen | Vornamen | | | | |
| 1020 | Berndt | Vera Anna Elisabeth | 05.04. | 678 | | |
| 1021 | Bernhardt | Olga | 25.01. | 233 | | |
| 1022 | Bernhardt | Waltraud | 18.04. | 763 | | |
| 1023 | Bernstein | Berta Helene Marie | 29.10. | 1908 | | |
| 1024 | Bernstein | Friedrich Emil August | 20.08. | 1430 | | |
| 1025 | Berthold | Agnes Agathe Franziska | 20.07. | 1283 | | |
| 1026 | Bertram | Gerda Irene | 31.08. | 1493 | | |
| 1027 | Besescheck | Hanna Martina Irmgard | 11.04. | 713 | | |
| 1028 | Bester | Else Pauline | 23.12. | 25/90 | | |
| 1029 | Bethke | Gerda Elisabeth | 19.03. | 573 | | |
| 1030 | Betzien | Georg Wilhelm Gustav | 31.03. | 619 | | |
| 1031 | Betzin | Johanna Marie Wilhelmine | 22.10. | 1769 | | |
| 1032 | Beutler | Johanna Edeltraut | 16.09. | 1566 | | |
| 1033 | Beutler | Maria Johanna | 26.12.88 | 19 | | |
| 1034 | Bewernick | Walter Horst | 01.09. | 1533 | | |
| 1035 | Beyer | Editha Margot | 18.01. | 187 | | |
| 1036 | Beyer | Erich Fritz Willy | 10.06. | 1085 | | |
| 1037 | Beyer | Frieda Meta | 05.12. | 2014 | | |
| 1038 | Beyschwang | Auguste Martha Elisabeth | 18.01. | 251 | | |
| 1039 | Blastoch | Hilda Else Martha | 14.02. | 347 | | |
| 1040 | Biedermann | Elfriede Käte Ursula | 05.09. | 1537 | | |
| 1041 | Bielawski | Maria Maximilia | 28.01. | 255 | | |
| 1042 | Bielesch | Anton | 19.12.88 | 138 | | |
| 1043 | Bielig | Gertrud Emmi Lieschen | 10.07. | 1246 | | |
| 1044 | Bienefeld | Blandina | 12.03. | 532 | | |
| 1045 | Bierhals | Martha Emma | 17.09. | 1594 | | |
| 1046 | Biernacki | Alfred Bruno | 25.11. | 2112 | | |
| 1047 | Biewer | Erna Elfriede | 24.03. | 622 | | |
| 1048 | Bigalke | Hildegard Marie | 29.06. | 1175 | | |
| | | | | | | |
| | | | | | | |

C
D
E
F
G
H
I
K
L
M
N
O
P
Q
R
S
Sch
St
T
U
V
W
Z

*) Eintragung braucht nicht in das Namensverzeichnis für das Zweitbuch übernommen zu werden.

A
B

| Des Verstorbenen | | Todestag | Nr. des Sterbepbuches | Zugehörigkeit zu einer Kirche usw. *) | Bemerkungen |
|------------------|------------------------------|------------|-----------------------|---------------------------------------|-------------|
| Familienname | Vornamen | | | | |
| Bigalke | Käthe Erna Erika | 27.05. | 1050 | | Blume |
| Biging | Gisela Liane Elisabeth | 03.03. | 472 | | Blunc |
| Bilke | Erika Sophie Johanna | 08.01. | 118 | | Bluta |
| Billerbeck | Erna Anna Berta | 04.05. | 852 | | Bobko |
| Billerbeck | Ingrid Margarete | 08.01. | 83 | | Boche |
| Billet | Dora Gertrud | 09.03. | 505 | | Bochm |
| Bilinski | Hedwig | 23.03. | 609 | | Bock |
| Bilka | Margarethe Hedwig Hildegard | 07.12. | 2058 | | Bode |
| Binder | Maria | 08.12. | 2075 | | Boden |
| Binternagel | Marie Charlotte Ottilie | 10.09. | 1550 | | Boden |
| Birkmann | Elli Erna Emma | 06.03. | 483 | | Bodme |
| Birkmann | Gottfried Erwin | 23.02. | 454 | | Böden |
| Birneis | Detlef Günter | 15./16.11. | 1965 | | Boege |
| Bitter | Anna Erdmuthe Elfriede | 09.08. | 1398 | | Böhle |
| Bitter | Helmut | 23.10. | 1811 | | Böhlk |
| Bitterling | Otto Artur Erwin Paul | 21.04. | 767 | | Boehm |
| Bittner | Elli Sophie Gertrud | 30.05. | 1033 | | Boehm |
| Bläsing | Charlotte Margarete | 05.01. | 78 | | Böhni |
| Blanc | Dorothea Elise Susanne | 25.06. | 1151 | | Böne |
| Blank | Ursula Emma Eva Ruth | 14./15.11. | 1945 | | Bönis |
| Blaskowitz | Emma Elfriede | 16.05. | 916 | | Boesa |
| Bleich | Erna Elise | 08.02. | 311 | | Boese |
| Bliske | Max | 24.03. | 600 | | Böttc |
| Block | Elisabeth Erna Frieda Marie | 16.06. | 1174 | | Böwin |
| Block | Elsbeth Maria | 25.12. | 50/90 | | Bogen |
| Block | Helene Luise Berta | 11.04. | 711 | | Bogis |
| Blöhm | Anneliese Marie Luise Thekla | 24.02. | 418 | | Bohne |
| Blohm | Auguste Martha Elisabeth | 30.09. | 1660 | | Bohne |
| Blume | Alwine Anna Else | 05.12. | 2015 | | Bojas |
| | | | | | |

*) Eintragung braucht nicht in das Namenverzeichnis für das Zweitbuch übernommen zu werden.

| Des Verstorbenen | | Todestag | Nr. des Sterbebuches | Zugehörigkeit zu einer Kirche usw.*) | Bemerkungen |
|------------------|-------------------------|------------|----------------------|--------------------------------------|-------------|
| Familienname | Vornamen | | | | |
| Blumenthal | Marie-Luise Margarete | 11.03. | 591 | | |
| Blunck | Elfriede Anna Dorothea | 24.07. | 1289 | | |
| Blutau | Anna Karoline | 09.08.µ | 1386 | | |
| Bobkowski | Luise Marie Martha | 15.01. | 159 | | |
| Boche | Alwine Martha | 10.02. | 329 | | |
| Bochmann | Luise Frieda Emilie | 22.11. | 1942 | | |
| Bock | Hildegard Berta Gertrud | 24.05. | 1004 | | |
| Bode | Wilhelmine Elisabeth | 22.10. | 1820 | | |
| Boden | Anna Viktoria Charlotte | 16.01. | 162 | | |
| Bodenstein | Hedwig Anna Elise Käthe | 01.09. | 1509 | | |
| Bodmer | Ingrid Margarete | 04./06.03. | 552 | | |
| Böden | Hilda Klara Grete | 19.04. | 770 | | |
| Boege | Anneliese | 20.09. | 1613 | | |
| Böhlendorff | Hildegard | 22.01. | 211 | | |
| Böhlken | Emil Hermann Richard | 24.06. | 1156 | | |
| Boehm | Fanny Elisabeth Justine | 28.09. | 1672 | | |
| Boehme | Heinz Lothar | 27.11. | 2053 | | |
| Böhning | Herbert Friedrich | 29.12.88 | 12 | | |
| Böneker | Charlotte Erna | 23.10. | 1775 | | |
| Bönisch | Irma Dora Martha | 24.04. | 800 | | |
| Boesang | Wolfgang Kurt Edmund | 03.01. | 102 | | |
| Boese | Marie Frida | 19.01. | 220 | | |
| Böttcher | Wally Luise Erna | 30.09. | 1661 | | |
| Böwing | Martha Luise Ilse | 24.06. | 1152 | | |
| Bogen | Erna Frida Margarete | 28.01. | 265 | | |
| Bogisch | Emmi Trude Grete | 13.05. | 924 | | |
| Bohne | Irma Hildegard | 12.03. | 509 | | |
| Bohnert | Erna Ottilie Marie | 05.06. | 1056 | | |
| Bojaschewsky | Johanna Klara | 24.12. | 29/90 | | |
| | | | | | |

C
D
E
F
G
H
I
K
L
M
N
O
P
Q
R
S
Sch
St
T
U
V
W
Z

*) Eintragung braucht nicht in das Namensverzeichnis für das Zweitbuch übernommen zu werden.

A

B

| Des Verstorbenen | | Todestag | Nr. des Sterbepbuches | Zugehörigkeit zu einer Kirche usw.*) | Bemerkungen |
|------------------|-----------------------------|------------|-----------------------|--------------------------------------|-------------|
| Familiennamen | Vornamen | | | | |
| Bokermann | Ernst Heinrich | 28.05. | 1019 | | |
| Boldt | Elisabeth Marie Auguste | 25.11. | 1963 | | |
| Boldt | Gertrud Olga | 26.10. | 1840 | | |
| Bolte | Anna Bertha | 07.03. | 467 | | |
| Bonck | Hildegard Margarete Hedwig | 03./04.12. | 2076 | | |
| Bonk | Käthe Charlotte | 01.11. | 1846 | | |
| Bonus | Charlotte Margarethe Hertha | 03.02. | 306 | | |
| Boos | Margarethe Emilie Helene | 29.03. | 614 | | |
| Borchardt | Charlotte Gertrud Irma | 05.10. | 1670 | | |
| Borchardt | Charlotte Luise | 01.02. | 261 | | |
| Borchardt | Gerhard Hans Günter | 24.06. | 1155 | | |
| Borchardt | Ursula | 29.05. | 1037 | | |
| Borchert | Agnes Elise Hermine | 05.03. | 484 | | |
| Boremski | Frieda Elli | 10.11. | 1892 | | |
| Bork | Emma Charlotte | 27.03. | 616 | | |
| Borkowy | Sophie | 10.07. | 1226 | | |
| Born | Marie Hedwig | 02./03.01. | 108 | | |
| Bornemann | Jürgen Johann Carl | 28.08. | 1474 | | |
| Borucki | Konrad | 24./27.11. | 1999 | | |
| Bott | Hermann Wilhelm | 25.11. | 1954 | | |
| Bottke | Maria Magdalena Gertrud | 08.10. | 1694 | | |
| Bozkurt | männliche Totgeburt | 24.07. | 1328 | | |
| Brachmann | Margot Elisabeth | 23.01. | 244 | | |
| Bracke | Anna Alwine | 24.12. | 2151 | | |
| Bradler | Emma Anna | 19.12. | 2124 | | |
| Braeschke | Paul Hermann Ernst | 17.04. | 789 | | |
| Bräuer | Charlotte Klara Anna | 18.06. | 1112 | | |
| Brakhage | Wilhelmine Elisabeth | 29.12. | 85/90 | | |
| Brandauer | Lydia Anna | 15.03. | 627 | | |

*) Eintragung braucht nicht in das Namenverzeichnis für das Zweitbuch übernommen zu werden.

| Des Verstorbenen | | Todestag | Nr. des Sterbebuches | Zugehörigkeit zu einer Kirche usw.*) | Bemerkungen |
|-----------------------|-----------------------------|------------|----------------------|--------------------------------------|----------------------|
| Familiennamen | Vornamen | | | | |
| Brandenburg | Margarete Melanie Gertrud | 09.07. | 1256 | | |
| Brandhauer | Brigitte Minna Emilie | 03./04.12. | 2045 | | <i>Ht. Berichtg.</i> |
| Brandt | Ella Berta Auguste | 10.03. | 504 | | |
| Brasch | Kurt Albert | 15.12. | 2105 | | |
| Bratke | Dora Rosa Gertrud | 24.02. | 444 | | |
| Braun | Anna Erna Marie | 12.05. | 948 | | |
| Braune | Dietrich Arnim | 11.10. | 1721 | | |
| Braune | Elisabeth | 27.02. | 453 | | |
| Brauner | Frieda Minna Wally | 17.09. | 1573 | | |
| Brauner | Gerda Helene Luzie | 23.12. | 18/90 | | |
| Bredereck | Bruno Julius Albert | 28.09. | 1644 | | |
| Bree | Hedwig Elsa Marie | 29.04. | 881 | | |
| Brehmer | Meta Marie Magdalene | 28.12. | 42/90 | | |
| Breimer | Anna Marie Margarete Thekla | 15.04. | 754 | | |
| Breitenstein | Ursula Charlotte | 09.01. | 123 | | |
| Breitkreutz | Katharina Dorothee Ida | 19./26.10. | 1982 | | |
| Bremer | Lotte Emma Marie | 27.12.88 | 1 | | |
| Breuer | Friedrich Heinrich | 01.12. | 2001 | | |
| Breyer | Emil | 26.11. | 1987 | | |
| Briese | Käthe Anna | 16.01. | 198 | | |
| Briesemeister | Willi Otto Werner | 27.02. | 446 | | |
| Briesenick | Andreas Fritz | 27.08. | 1505 | | |
| Brimmer | Alfred Walter | 03.05. | 869 | | |
| Brimmer | Kurt Paul Reinhold | 14.03. | 548 | | |
| Brink | Martha Charlotte | 17.05. | 987 | | |
| Brinkmann | Klaus-Dieter Axel | 28./29.06. | 1236 | | |
| Broch | Erna Emma Elisabeth | 06.01. | 86 | | |
| Brock | Otto Richard Willy | 25.12. | 2148 | | |
| Brockmüller | Anna Karoline | 09.08. | 1386 | | |
| | | | | | |

C
D
E
F
G
H
I
K
L
M
N
O
P
Q
R
S
Sch
St
T
U
V
W
Z

*) Eintragung braucht nicht in das Namensverzeichnis für das Zweitbuch übernommen zu werden.

A

B

| Des Verstorbenen | | Todestag | Nr. des Sterbeprotokollbuches | Zugehörigkeit zu einer Kirche usw. *) | Bemerkungen |
|------------------|---|--------------|-------------------------------|---------------------------------------|-------------|
| Familienname | Vornamen | | | | |
| Broddack | Elfriede Margarete Erna | 05./18.3. | 642 | | Buch |
| Broddack | Ernst Franz Hermann | 30.12.88 | 16 | | Buch |
| Broddack-Liepolt | Elfriede Margarete Erna | 05./18.3. | 642 | | Bude |
| Brodführer | Albin Wilhelm Joachim | 18.07. | 1274 | | Bünn |
| Brodowski | Ella Bertha Amanda | 25.09. | 1831 | | Bürg |
| Brodowsky | Klara Anna Martha | 13./14.10. | 1758 | | Bürg |
| Bröck | Auguste Emilie Emma | 08.12. | 2070 | | Büto |
| Bröckel | Gertrud Johanna Luise | 12.12. | 2092 | | Bütt |
| Bröcker | Hildegard Martha Lisbeth | 08.08. | 1373 | | Bugg |
| Brosell | Lisbeth Hermine Martha | 18.12. | 2140 | | de B |
| Bruckert | Emma Klara | 07.04. | 687 | | Buhr |
| Bruder | Frieda Emma | 30.12. | 53/90 | | Bull |
| Brück | Margarete Anna | 15.08. | 1410 | | Bura |
| Brückner | Franz | 17.10. | 1870 | | Burb |
| Brüggemann | Karl-Heinz Otto Ernst | 26.07. | 1353 | | Bure |
| Brügma | Hermann Paul | 22.12. | 2166 | | Burg |
| Brüll | Maria Katharina | 08.05. | 878 | | Burg |
| Bruhn | Helmuth Erich Wilhelm | 29.11. | 1978 | | Buri |
| Brummer | Louise Emilie Pauline | 02.02. | 288 | | Burw |
| Brunner | Elly Minna Meta | 17.05. | 945 | | Buse |
| Bruse | Berta Hildegard | 16.11. | 1926 | | Buso |
| Bubik | Hildegard | 22.01. | 211 | | Buss |
| Bublies | Erika Elfriede | 18.06. | 1122 | | Buss |
| Buchberger | Erich Walter Josef | 05.03. | 464 | | Busc |
| Buchholz | Erna Ida | 12.12. | 2095 | | Busc |
| Buchholz | Hugo Oskar | 05.12. | 2011 | | Busc |
| Buchholz | Johannes Otto Heinrich | 26.02. | 427 | | Busc |
| Buchmann | Maria Berta Martha | 22./23.12.88 | 3 | | Buts |
| Buchrucker | Hertha Ernestine Therese Antonie ^{Albertine} | 30.12. | 20/90 | | |

*) Eintragung braucht nicht in das Namenverzeichnis für das Zweitbuch übernommen zu werden.

| Des Verstorbenen | | Todestag | Nr. des Sterbebuches | Zugehörigkeit zu einer Kirche usw.*) | Bemerkungen |
|------------------|---------------------------------------|-------------------|----------------------|--------------------------------------|-------------|
| Familiennamen | Vornamen | | | | |
| Buchrucker | Wolfgang Christian Ernst Anton Albert | 11.11. | 1893 | | |
| Buchwald | Käthe Charlotte | 01.11. | 1846 | | |
| Buder | Herta Hildegard | 02.04. | 645 | | |
| Bünning | Erna Frieda Anna | 02.02. | 315 | | |
| Bürger | Charlotte Liesbeth | 14.05. | 941 | | |
| Bürger | Ilse Thea | 11.04. | 709 | | |
| Bütow | Anna Erna Gertrud | 23.03. | 602 | | |
| Büttner | Helene | 13.10. | 1716 | | |
| Buggenhagen | Karola Auguste Helene | 18.11. | 1925 | | |
| de Buhr | Christoff Friedrich | 25./28.11. | 1990 | | |
| Buhrke | Ehentraut Anna Ida | 20.01. | 199 | | |
| Bullert | Hulda Anna Gertrud Erika | 09.03. | 517 | | |
| Burat | Hildegard Elfriede | 26.05. | 1001 | | |
| Burbiel | Emil | 14.09. | 1695 | | |
| Bures | Hans-Joachim Gottfried Artur | 24.11./ 02.12. | 2055 | | |
| Burgert | Johanna Margarete | 11.11. | 1920 | | |
| Burghausen | Frieda Margarete | 19.06. | 1107 | | |
| Burisch | Herta FRida Gertrud | 29./30.03. | 698 | | |
| Burwig | Ella Käthe Frieda | 09.12. | 2051 | | |
| Busek | Käthe | 26.01. | 230 | | |
| Busolt | Ernst Otto Richard | 02.02. | 287 | | |
| Busse | Hildegard Marie | 14.11. | 1895 | | |
| Busse | Margarete Emma Auguste | 22.06. | 1208 | | |
| Buschak | Otto | 23.11. | 1961 | | |
| Buschan | Heinz Arnold Martin | 10.10. | 1734 | | |
| Busche | Käthe Erna Elisabeth | 07.07. | 1220 | | |
| Buschke | Charlotte Margarete | 28.08. | 1472 | | |
| Butscher | Georg | 19.03. | 585 | | |
| | | | | | |
| | | | | | |

C
D
E
F
G
H
I
K
L
M
N
O
P
Q
R
S
Sch
St
T
U
V
W
Z

Bemer-
kungen

C
D
E
F
G
H
I
K
L
M
N
O
P
Q
R
S
Sch
St
T
U
V
W
Z

s Zweitbu

| Des Verstorbenen | | Todestag | Nr. des Sterbebuches | Zugehörigkeit zu einer Kirche usw.*) | Bemerkungen |
|------------------|-----------------------------|-------------------|----------------------|--------------------------------------|-------------|
| Familiennamen | Vornamen | | | | |
| Caselofski | Else Emma Marie | 30.03. | 628 | | |
| Casper | Martha Elisabeth Erna | 31.03. | 634 | | |
| Cella | Martha Frieda Gertrud | 05.12. | 2037 | | |
| Chodziesen | Ida Gertrud Helene | 28.09. | 1649 | | |
| Chojnacki | Dieter Gerhåd | 30.11./ 01.12. | 595/90 | | |
| Christoph | Gerhard Richard Joachim | 01.04. | 623 | | |
| Chudzinski | Emma Charlotte | 27.03. | 616 | | |
| Cierpka | Marie Anna | 16.09. | 1586 | | |
| Ciesla | Regina Edeltraut Friedlinde | 26.04. | 823 | | |
| Cirozki | Margarete Marie Luise | 20.06. | 1132 | | |
| Claus | Heinrich Hermann | 20.03. | 586 | | |
| Claus | Martha Charlotte | 17.05. | 987 | | |
| Clausen | Edith Meta Emma | 22.06. | 1165 | | |
| Clausnitzer | Leopold Otto Eduard | 20.05. | 970 | | |
| Coburg | Anita | 29.09. | 1656 | | |
| Collin | Geetrud Elfriede | 02.03. | 475 | | |
| Conrad | Herbert Kurt | 03.12. | 2029 | | |
| Conrad | Wilhelmine | 14.04. | 808 | | |
| Conradt | Elisabet Clara Helene | 11.04. | 750 | | |
| Consentius | Ella Marie Emma | 06.02. | 288 289 | | |
| Cornelius | Frieda Helena | 22.08. | 1455 | | |
| Cornelsen | Franz Robert Adolf | 31.10. | 1827 | | |
| Cossmann | Paula Wilhelmine Elisabeth | 27.07. | 1326 | | |
| Coßmann | Ingeborg Anna Katharina | 21.08. | 1465 | | |
| Cramer | Gertraud | 12.05. | 960 | | |
| Cramer-Günther | Gertraud | 12.05. | 960 | | |
| Csarmann | Gerda Emma | 10.12. | 216/90 | | |
| Cürlis | Marie Gertrud Irma | 10.06. | 1078 | | |
| Cwielong | Clara | 06.01. | 134 | | |

D
E
F
G
H
I
K
L
M
N
O
P
Q
R
S
Sch
St
T
U
V
W
Z

Bemer-
kungen

D

E

F

G

H

I

K

L

M

N

O

P

Q

R

S

Sch

St

T

U

V

W

Z

| Des Verstorbenen | | Todestag | Nr. des Sterbebuches | Zugehörigkeit zu einer Kirche usw.*) | Bemerkungen |
|------------------|----------------------------|----------|----------------------|--------------------------------------|-------------|
| Familienname | Vornamen | | | | |
| Dach | Hedwig Elisabeth | 20.02. | 394 | | |
| Däbner | Else Martha Marie Amanda | 10.12. | 2048 | | |
| Dähler | Dora Minna | 30.01. | 273 | | |
| Daenicke | Paul Fritz Erich | 06.07. | 1223 | | |
| Däsler | Helene Klara | 01.01. | 66 | | |
| Dahlke | Gerda Emilie | 13.02. | 402 | | |
| Dahmen | Klaus Friedrich | 14.03. | 542 | | |
| Damaschke | Herta Meta | 06.07. | 1211 | | |
| Damboldt | Franz | 29.01. | 248 | | |
| Dames | Emma Ottilie | 04.09. | 1508 | | |
| Dami | männliche Totgeburt | 15.12.88 | 105 | | |
| Damke | Rolf Georg Camillus | 16.02. | 375 | | |
| Damm | Martha Ruth Hanna | 01.06. | 1054 | | |
| Damme | Hulda Hilma | 12.10. | 1728 | | |
| Dampke | Hedwig Erna Grete | 11.03. | 533 | | |
| Daniel | Johanna Olga Margarete | 07.01. | 103 | | |
| Daniel | Robert Eduard | 15.12. | 2108 | | |
| Daßler | Friedrich Karl | 28.08. | 1496 | | |
| Daubitz | Klara Gertrud Erna | 24.07. | 1296 | | |
| Daus | Friedrich Wilhelm | 14.08. | 1412 | | |
| Deckert | Martha | 18.04. | 759 | | |
| Deike | Arno Reinhold Adolf | 17.07. | 1297 | | |
| Delivuk | Anne Marie | 16.01. | 161 | | |
| Dell'Acqua | Franco Bernardo Giuseppe | 26.07. | 1371 | | |
| Deppe | Ilse | 25.09. | 1654 | | |
| Deuberich | Erna Wanda | 09.06. | 1100 | | |
| Deutelmoser | Hans | 14.12. | 2088 | | |
| Devrient | Helene Margarete Hildegard | 30.12. | 16/90 | | |
| Didzozeit | Gustav Hans | 31.05. | 1023 | | |
| | | | | | |
| | | | | | |

E
F
G
H
I
K
L
M
N
O
P
Q
R
S
Sch
St
T
U
V
W
Z

A

B

C

D

| Des Verstorbenen | | Todestag | Nr. des Sterbepbuches | Zugehörigkeit zu einer Kirche usw. *) | Bemerkungen |
|------------------|----------------------------|---------------------------|-----------------------|---------------------------------------|-------------|
| Familienname | Vornamen | | | | |
| Diener | Eberhard Wolfgang | ¹⁹⁴⁵ 14.05. | 1855 | | Donath |
| Dieringer | Gerda Martha Helene | 02.01. | 101 | | Donat |
| Dietrich | Else Erika Maria Charlotte | 12.01. | 156 | | Donot |
| Dietrich | Erika Gertrud Ella | 18.03. | 583 | | Dopie |
| Dietrich | Felix Martin Konrad | 23.11. | 1951 | | Dorff |
| Dietrich | Johanna Gertrud | 29.01. | 277 | | Dorn |
| Dietze | Johanna Gertrud | 29.01. | 277 | | Dorn |
| Dilling | Annegrete | 12.05. | 905 | | Dornb |
| Dillwaldt | Marie Hedwig | 23.01. | 201 | | Dornb |
| Dinnebier | Rudolf Josef | 12.10. | 1712 | | Dornb |
| Dinse | Eleonore Charlotte Walli | 08.03. | 572 | | Dornb |
| Dittmann | Elise Anna Alwine | 05.04. | 661 | | Dornb |
| Dobberstein | Erich Otto Willi | 23.01. | 200 | | vom l |
| Docter | Inge Annemarie Wilhelmine | 01.11. | 1878 | | Dorr |
| Döhler | Elsbeth Alma Frieda | 19.01. | 196 | | Doye |
| Dölling | Anna Maria | 01.06. | 1040 | | Draeg |
| Doepner | Marie Ottilie Charlotte | 08.03. | 519 | | Dratr |
| Dohrmann | Jörg Gustav Friedrich | 23.12.88/ 25.12.88 | 133 | | Dres |
| Doktorowski | Fritz Artur Felix | 04.04. | 654 | | Dres |
| Dolpp | Alfred Herbert | 16.04. | 745 | | Dreß |
| Dombrow | Klaus Ulrich | 30.06. | 1186 | | Dres |
| Dombrowski | Herbert Paul | 30.12. | 83/90 | | Dres |
| Dombrowsky | Marie Wanda | 24.11. | 1985 | | Dres |
| Domin | Stefanie Eva | 20.07. | 1344 | | Drew |
| Domina | Gertrud Berta | 27.11. | 1969 | | Drew |
| Dommaschk | Elisabeth Hedwig Frieda | 20.09. | 1582 | | Drey |
| Domrich | Karl Hermann | 21.08. | 1441 | | Drob |
| Donack | Ida Olga | 04.02. | 459 | | Droeß |
| Donath | Emma | 06.12. | 2069 | | Droe |
| | | | | | DröB |

*) Eintragung braucht nicht in das Namenverzeichnis für das Zweiteil übernommen zu werden.

| Des Verstorbenen | | Todestag | Nr. des Sterbepbuches | Zugehörigkeit zu einer Kirche usw.*) | Bemerkungen |
|------------------|----------------------------------|----------|-----------------------|--------------------------------------|-------------|
| Familiennamen | Vornamen | | | | |
| Donath | Ingeburg Hildegard Gertrud | 27.12. | 2169 | | |
| Donati | Beatrix Sylvia Katharina Natalie | 19.11. | 1933 | | |
| Donot | Käthe Thekla Wally | 29.04. | 831 | | |
| Dopieralski | Elisabeth Frieda Marie | 01.10. | 1651 | | |
| Dorff | Maria | 24.11. | 1983 | | |
| Dorn | Gertrud Lilli Marie | 26.12. | 2157 | | |
| Dorn | Klara Else Hildegard | 14.01. | 142 | | |
| Dornberg | Charlotte Käthe Erika | 04.04. | 649 | | |
| Dornbusch | Anna Luise Auguste | 01.10. | 1665 | | |
| Dornbusch | Frieda Minna | 07.04. | 700 | | |
| Dornig | Martha | 04.11. | 1898 | | |
| Dornow | Elfriede Anneliese Gertrud | 29.04. | 871 | | |
| vom Dorp | Betty Gertrud | 31.12. | 31/90 | | |
| Dorr | Eva Marie | 16.04. | 741 | | |
| Doye | Frieda Martha Ernestine | 07.09. | 1535 | | |
| Draeger | Monika Thekla Auguste | 29.03. | 605 | | |
| Dratwa | Lucie Ottilie | 22.07. | 1311 | | |
| Dresp | Max Hermann | 13.10. | 1755 | | |
| Dressel | Amalie | 01.03. | 443 | | |
| Dreßler | Else Elisabeth Helene | 01.02. | 272 | | |
| Drescher | Charlotte Emma Marie | 30.11. | 2028 | | |
| Drescher | Gustav Adolf | 12.09. | 1569 | | |
| Drescher | Ingrid Hildeburg Anneliese | 16.10. | 1736 | | |
| Drews | Hellmut Robert Bernhard | 24.12. | 2150 | | |
| Drewushevski | Frieda | 08.02. | 496 | | |
| Dreyer | Gertrud Katharina | 25.11. | 1962 | | |
| Drobner | Hedwig Berta Frieda | 21.12. | 11/90 | | |
| Droeßler | Gerda Dorothea Jutta | 04.05. | 855 | | |
| Droeßler | Maria Frieda Gertrud | 25.09. | 1622 | | |
| Dröbler | Olga Frieda Elly | 09.10. | 1699 | | |

E
F
G
H
I
K
L
M
N
O
P
Q
R
S
Sch
St
T
U
V
W
Z

A

B

C

D

| Des Verstorbenen | | Todestag | Nr. des Sterbebuches | Zugehörigkeit zu einer Kirche usw.*) | Bemerkungen |
|------------------|-----------------------|----------|----------------------|--------------------------------------|-------------|
| Familiennamen | Vornamen | | | | |
| Drücker | Else Frieda | 18.07. | 1276 | | |
| Dube | Erna Hedwig | 13.08. | 1396 | | |
| Dubey | Margarete Franziska | 30.11. | 2100 | | |
| Dudek | Leopold | 12.12. | 2134 | | |
| Dudziak | Kurt Walter | 05.05. | 856 | | |
| Dürr | Lina Berta | 19.08. | 1432 | | |
| Dumdey | Anna Erna Marie | 12.05. | 948 | | |
| Dunker | Margarete Ella Paula | 20.04. | 780 | | |
| Dunst | Margarete Emilie | 28.02. | 428 | | |
| Dworak | Grete Marie Magdalene | 05.01. | 74 | | |
| Dymski | Tomasz Dariusz | 18.07. | 1281 | | |
| | | | | | |
| | | | | | |
| | | | | | |
| | | | | | |
| | | | | | |
| | | | | | |
| | | | | | |
| | | | | | |
| | | | | | |
| | | | | | |
| | | | | | |
| | | | | | |
| | | | | | |
| | | | | | |
| | | | | | |
| | | | | | |
| | | | | | |
| | | | | | |
| | | | | | |
| | | | | | |
| | | | | | |
| | | | | | |
| | | | | | |
| | | | | | |
| | | | | | |
| | | | | | |
| | | | | | |
| | | | | | |
| | | | | | |

*) Eintragung braucht nicht in das Namenverzeichnis für das Zweitbü übernommen zu werden.

Bemer-
kungen

E

F

G

H

I

K

L

M

N

O

P

Q

R

S

Sch

St

T

U

V

W

Z

Zweitb

| Des Verstorbenen | | Todestag | Nr. des Sterbebuches | Zugehörigkeit zu einer Kirche usw. *) | Bemerkungen |
|------------------|----------------------------------|------------|----------------------|---------------------------------------|-------------|
| Familienname | Vornamen | | | | |
| Ebben | Käthe | 29.08. | 1249 | | |
| Ebel | Anna Marie | 25./27.09. | 1704 | | |
| Ebel | Erna Frieda Gertrud | 03.08. | 1358 | | |
| Eberhardt | Frida Anna Gertrud | 12.04. | 772 | | |
| Ebers | Charlotte Emma Berta Anna | 14.08. | 1390 | | |
| Ebert | Anna Emilie | 06.09. | 1543 | | |
| Ebert | Annemarie Charlotte | 13./14.05. | 956 | | |
| Echtermeyer | Martha Ruth Hanna | 01.06. | 1054 | | |
| Eckert | Gerhard Artur | 15.02. | 404 | | |
| Eckert | Margarete Elisabeth Rosa | 21.09. | 1597 | | |
| Eckert | Paula Wilhelmine Elisabeth | 27.07. | 1326 | | |
| Eckhoff | Helena Klementine | 30.12. | 6/90 | | |
| Eckloff | Dora Gertrud | 09.03. | 505 | | |
| Eckstein | Erika Margarete Charlotte | 25.01. | 221 | | |
| Edel | Ida Martha | 04.10. | 1683 | | |
| Eder | Erna Alice | 20.01. | 192 | | |
| Edle von Huthorn | Beatrix Sylvia Katharina Natalie | 19.11. | 1933 | | |
| Edler | Martha Auguste | 12.03. | 534 | | |
| Effenberg | Ilse Erna | 21.10. | 1765 | | |
| Effenberger | Luise Berta Gertrud | 13.02. | 336 | | |
| Eggert | Bertha Luzie | 05.12. | 2023 | | |
| Eggert | Rudolf Gotthold Paul | 28.07. | 1322 | | |
| Ehrenreich | Christel Hildegard | 13.02. | 373 | | |
| Ehrhardt | Hanna Martina Irmgard | 11.04. | 713 | | |
| Ehrig | Gustav Karl Hubert | 09.12. | 2127 | | |
| Eichelbaum | Hermann Richard Paul | 18.12. | 2111 | | |
| Eichelbaum | Wilhelmine Berta Erna | 29./30.09. | 1693 | | |
| Eichstädt | Gertrud Marie Walli | 28.02. | 438 | | |
| Eichstädt | Irmgard Selma Berta | 14.11. | 1935 | | |
| | | | | | |
| | | | | | |

F
G
H
I
K
L
M
N
O
P
Q
R
S
Sch
St
T
U
V
W
Z

A
B
C
D
E

| Des Verstorbenen | | Todestag | Nr. des Sterbebuches | Zugehörigkeit zu einer Kirche usw. *) | Bemerkungen |
|------------------|---------------------------|-----------------------|----------------------|---------------------------------------|-------------|
| Familienname | Vornamen | | | | |
| Eick | Hannelore Johanna | 06.12. | 2125 | | |
| Eigener | Ilse Klara Susanne | 03.05. | 848 | | |
| Eikelmann | Emilie Gudrun Martha | 17.03. | 564 | | |
| Eisenblätter | Alma Grete Frieda | 05.11. | 1844 | | |
| Eix | Olga Frieda | 10.07. | 1232 | | |
| Elsasser | Hedwig Helene | 20.12.88/ 21.12.88 | 59 | | |
| Elsholz | Elisabeth | 26.12.88 | 24 | | |
| Elsler | Elise Therese Minna | 01.01. | 8 | | |
| Elting | Elisabeth Luise Theresie | 02.11. | 1865 | | |
| Emanuel | Hedwig Frieda | 15.02. | 353 | | |
| Emmelmann | Karl August Gerhard | 20.10. | 1780 | | |
| Emmler | Henry Siegfried | 27.09. | 1643 | | |
| am Ende | Dorothea Editha | 07.06. | 1086 | | |
| Enenkel | Paul Robert | 20.08. | 1436 | | |
| Engel | Asta Helene Pauline | 17.08. | 1437 | | |
| Engel | Elisabeth | 21.05. | 968 | | |
| Engel | Katharina Dorothee Ida | 19./26.10. | 1982 | | |
| Engelbrecht | Karlheinz Günter | 27.07. | 1319 | | |
| Engelbrecht | Margot Henriette | 19./24.09. | 1647 | | |
| Engelmann | Frieda Anna Auguste | 17.10. | 1742 | | |
| Engelmann | Karl Friedrich Wilhelm | 08.06. | 1062 | | |
| Enger | Johannes Siegfried | 06.05. | 988 | | |
| Engler | Maria | 08.12. | 2075 | | |
| Engmann | Ida Berta Luise Margarete | 25.04. | 812 | | |
| Engwicht | Alexander Willi Robert | 09.11. | 1903 | | |
| Enseleit | Hertha Alwine | 06.01. | 130 | | |
| Erdmann | Werner Hans Arthur | 05.10. | 1696 | | |
| Erich | Lothar Hugo Hermann | 04.02. | 345 | | |
| Ernst | Edith Klara Johanna | 16.12. | 2131 | | |
| | | | | | |
| | | | | | |

*) Eintragung braucht nicht in das Namenverzeichnis für das Zweitbuch übernommen zu werden.

emerkungen

Des Verstorbenen

| Familienname | Vornamen | Todestag | Nr. des Sterbepbuches | Zugehörigkeit zu einer Kirche usw.*) | Bemerkungen |
|--------------|-------------------------|-------------------|-----------------------|--------------------------------------|-------------|
| Ernst | Marie Anna Klara Eva | 27.05. | 1072 | | |
| Ernst | Reemt Wilhelm Georg | 24.09. | 1832 | | |
| Ernst | Walter Maximilian Josef | 29.06. | 1184 | | |
| Etzkorn | Leo | 14.04. | 722 | | |
| Euen | Edith Berta Luise | 26.09. | 1624 | | |
| Evermann | Hildegard Berta Gertrud | 24.05. | 1004 | | |
| Ewald | Berta Martha | 07.04. | 680 | | |
| Ewald | Lucie Erna Helene | 16.07. | 1267 | | |
| Ewert | Hans-Friedrich Kurt | 24.07./ 01.09. | 1560 | | |
| Ewert | Hedwig Angelika | 02.02. | 312 | | |
| Ewert | Heinz Kurt | 13.03. | 544 | | |
| Ewert | Jeanne | 28.10. | 199/90 | | |
| Ewest | Emilie | 18.12. | 2159 | | |
| Exner | Helene Klara | 01.01. | 66 | | |
| Eymann | Curt Herbert | 17.06. | 1117 | | |
| | | | | | |
| | | | | | |
| | | | | | |
| | | | | | |
| | | | | | |
| | | | | | |
| | | | | | |
| | | | | | |
| | | | | | |
| | | | | | |
| | | | | | |
| | | | | | |
| | | | | | |
| | | | | | |
| | | | | | |
| | | | | | |
| | | | | | |
| | | | | | |
| | | | | | |
| | | | | | |
| | | | | | |
| | | | | | |
| | | | | | |
| | | | | | |
| | | | | | |
| | | | | | |
| | | | | | |
| | | | | | |
| | | | | | |
| | | | | | |
| | | | | | |
| | | | | | |
| | | | | | |
| | | | | | |
| | | | | | |
| | | | | | |
| | | | | | |
| | | | | | |
| | | | | | |
| | | | | | |

F
G
H
I
K
L
M
N
O
P
Q
R
S
Sch
St
T
U
V
W
Z

*) Eintragung braucht nicht in das Namensverzeichnis für das Zweitbuch übernommen zu werden.

mer-
agen

F

G

H

I

K

L

M

N

O

P

Q

R

S

Sch

St

T

U

V

W

Z

weitb

| Des Verstorbenen | | Todestag | Nr. des Sterbepbuches | Zugehörigkeit zu einer Kirche usw.*) | Bemerkungen |
|------------------|---------------------------|----------|-----------------------|--------------------------------------|-------------|
| Familienname | Vornamen | | | | |
| Fabisch | Emma Helene | 29.09. | 1650 | | |
| Fabiunke | Anna Margarethe Hildegard | 05.03. | 461 | | |
| Fach | Hildegard | 23.05. | 984 | | |
| Fahrenkämper | Elise Lisette Elfriede | 28.05. | 1003 | | |
| Fajnstejn | Izrail Zakarevic | 30.05. | 1102 | | |
| Falbe | Edmund Gustav Kurt | 19.12. | 2129 | | |
| Falcke | Adolf Carlo Rudolf | 26.09. | 1655 | | |
| Falk | Jutta | 15.07. | 1265 | | |
| Falk | Margarete Emma Auguste | 22.06. | 1208 | | |
| Falkenberg | Berta Hildegard | 16.11. | 1926 | | |
| Falkenberg | Erdmandine Marie Luise | 21.06. | 1133 | | |
| Falkenthal | Emmi Trude Grete | 13.05. | 924 | | |
| Falkenthal | Karsten Torsten | 10.03. | 554 | | |
| Faltin | Frieda | 03.04. | 644 | | |
| Fanter | Emma Theresia Gabriele | 01.11. | 1826 | | |
| Faßbender | Elisabeth | 18.02. | 392 | | |
| Fechner | Paul Martin | 23.07. | 1290 | | |
| Fehmel | Minna Elsa | 28.07. | 1327 | | |
| Feiler | Frieda Marianne | 09.02. | 323 | | |
| Feintuch | Sarolta (Charlotte) | 20.09. | 1889 | | |
| Felber | Anna Sophia | 31.07. | 1345 | | |
| Feldhäuser | Babette Minna Katharina | 25.09. | 1658 | | |
| Feldrappe | Helene Klara | 07.01. | 85 | | |
| Fellechner | Margarete Ilse Charlotte | 02.06. | 1042 | | |
| Fellenberg | Margarete Helena Klara | 09.06. | 1097 | | |
| Fellner | Martha Anna Margarete | 03.05. | 830 | | |
| Felske | Roswitha Heidrun Angelika | 29.04. | 825 | | |
| Felsch | Bertha Auguste Gertrud | 07.09. | 1531 | | |
| Fendle | | | | | |

G
H
I
K
L
M
N
O
P
Q
R
S
Sch
St
T
U
V
W
Z

A
B
C
D
E
F

| Des Verstorbenen | | Todestag | Nr. des Sterbebuches | Zugehörigkeit zu einer Kirche usw.*) | Bemerkungen |
|------------------|---------------------------------|------------|----------------------|--------------------------------------|-------------|
| Familienname | Vornamen | | | | |
| Fendler | Martha Frieda Erna | 05.09. | 1544 | | |
| Feske | Erwin Fritz | 05.11. | 1860 | | |
| Feske | Jonny | 28.09. | 1724 | | |
| Feußner | Anna Mathilde Friederike Hedwig | 07.04. | 691 | | |
| Feyer | Anna Luise Frieda | 14.04. | 718 | | |
| Feyer | Gertrud Wilhelmine | 13.03. | 537 | | |
| Feyer | Ursula Karoline Ernestine | 02.11. | 1871 | | |
| Fiddeke | Feodora Margarete Eleonore | 12.03. | 514 | | |
| Fiedler | Alwine | 23./24.08. | 1499 | | |
| Fiedler | Gertraud Klara | 07.01. | 100 | | |
| Fiedler | Marie Emma Minna | 04.12. | 2033 | | |
| Fikowski | Helene Gertrud | 21.07. | 1305 | | |
| Finger | Else Martha Marie Amanda | 10.12. | 2048 | | |
| Finger | Erna Paula | 26.01. | 310 | | |
| Finger | Gerda | 12.10. | 1735 | | |
| Fink | Joachim Albrecht Raimund | 23.07. | 1382 | | |
| Finke | Elke Agnes Maria | 11.04. | 794 | | |
| Finke | Helga Christa Ursula | 31.01. | 269 | | |
| Fiß | Heinz Alfred | 11.01. | 114 | | |
| Fischer | Agnes Elise Hermine | 05.03. | 484 | | |
| Fischer | Amalie Dorothea Anna | 05.01. | 72 | | |
| Fischer | Anna Frida Elsa | 18.05. | 950 | | |
| Fischer | Erna Klara Wilhelmine | 14.05. | 923 | | |
| Fischer | Herta Klara | 04.11. | 1864 | | |
| Fischer | Hertha Alwine | 06.01. | 130 | | |
| Fischer | Johanna Amalie | 23.12. | 40/90 | | |
| Fischer | Margareta Martha Mathilde | 17.10. | 1741 | | |
| Fitting | Margarete Frieda Agnes | 02.01. | 21 | | |
| Fitzau | Helene Hedwig Johanna | 11.01. | 129 | | |
| | | | | | |

*) Eintragung braucht nicht in das Namenverzeichnis für das Zweitbuch übernommen zu werden.

| Des Verstorbenen | | Todestag | Nr. des Sterbebuches | Zugehörigkeit zu einer Kirche usw.*) | Bemerkungen |
|---------------------------------|-------------------------|------------|----------------------|--------------------------------------|-------------|
| Familiennamen | Vornamen | | | | |
| Fitzlaff | Karl Albert Herbert | 24.12. | 21/90 | | |
| Flach | Fritz Max | 18.12. | 2106 | | |
| Flade | Siegfried Georg Paul | 22.09. | 1612 | | |
| Fleischhauer | Karl Paul Walter | 10.04. | 758 | | |
| Fleischer | Hildegard Anny Elfriede | 12.11. | 1888 | | |
| Fleischhauer | Elisabeth | 26.03. | 650 | | |
| Flemmig | Gerhard Herbert | 30.11. | 2052 | | |
| Flesch | Charlotte Gertrud Irma | 05.10. | 1670 | | |
| Blint | Bruno Hugo Alwin | 21./23.04. | 843 | | |
| Flocke | Carl Eduard | 02.06. | 1044 | | |
| Floer | Helga Bernhardine | 14./17.04. | 788 | | |
| Föllmer | Franz Otto | 08.12. | 2062 | | |
| Förster | Johannes Otto Wolfgang | 22.04. | 802 | | |
| Förster | Marie Emilie | 15.09. | 1760 | | |
| Försterling | Gustav Hermann Ernst | 09.01. | 144 | | |
| Fornahl | Johannes Franz | 17.12. | 7/90 | | |
| Fränkel | Gerda Helene Luzie | 23.12. | 18/90 | | |
| Fränzel | Ernestine Erna | 13.03. | 541 | | |
| Frank | Elli Charlotte | 12.09. | 1574 | | |
| Franke | Irene Ruth Edith | 14.09. | 1557 | | |
| Franke | Klara Luise Marie | 17.02. | 366 | | |
| Franke | Kurt Otto Franz | 31.08. | 1519 | | |
| von Frankenberg und Ludwigsdorf | Fritz Georg Erich | 16.12. | 2123 | | |
| Franz | Else Erika Herta | 22.09. | 1616 | | |
| Franz | Frieda Luise Emilie | 28.11. | 1984 | | |
| Frasunkiewicz | Anna Erna | 30.12.88 | 47 | | |
| Fraschka | Elisabeth | 20/24.03. | 641 | | |
| Frauboos | Otto Wilhelm Jürgen | 22./23.01. | 218 | | |
| Freckmann | Herta Frida Gertrud | 29./30.03. | 698 | | |

G
H
I
K
L
M
N
O
P
Q
R
S
Sch
St
T
U
V
W
Z

| Index | Page | Author | Title | Year | Notes |
|-------|------|--------|-------|------|-------|
| 1 | 100 | ... | ... | 1910 | ... |
| 2 | 101 | ... | ... | 1911 | ... |
| 3 | 102 | ... | ... | 1912 | ... |
| 4 | 103 | ... | ... | 1913 | ... |
| 5 | 104 | ... | ... | 1914 | ... |
| 6 | 105 | ... | ... | 1915 | ... |
| 7 | 106 | ... | ... | 1916 | ... |
| 8 | 107 | ... | ... | 1917 | ... |
| 9 | 108 | ... | ... | 1918 | ... |
| 10 | 109 | ... | ... | 1919 | ... |
| 11 | 110 | ... | ... | 1920 | ... |
| 12 | 111 | ... | ... | 1921 | ... |
| 13 | 112 | ... | ... | 1922 | ... |
| 14 | 113 | ... | ... | 1923 | ... |
| 15 | 114 | ... | ... | 1924 | ... |
| 16 | 115 | ... | ... | 1925 | ... |
| 17 | 116 | ... | ... | 1926 | ... |
| 18 | 117 | ... | ... | 1927 | ... |
| 19 | 118 | ... | ... | 1928 | ... |
| 20 | 119 | ... | ... | 1929 | ... |
| 21 | 120 | ... | ... | 1930 | ... |
| 22 | 121 | ... | ... | 1931 | ... |
| 23 | 122 | ... | ... | 1932 | ... |
| 24 | 123 | ... | ... | 1933 | ... |
| 25 | 124 | ... | ... | 1934 | ... |
| 26 | 125 | ... | ... | 1935 | ... |
| 27 | 126 | ... | ... | 1936 | ... |
| 28 | 127 | ... | ... | 1937 | ... |
| 29 | 128 | ... | ... | 1938 | ... |
| 30 | 129 | ... | ... | 1939 | ... |
| 31 | 130 | ... | ... | 1940 | ... |
| 32 | 131 | ... | ... | 1941 | ... |
| 33 | 132 | ... | ... | 1942 | ... |
| 34 | 133 | ... | ... | 1943 | ... |
| 35 | 134 | ... | ... | 1944 | ... |
| 36 | 135 | ... | ... | 1945 | ... |
| 37 | 136 | ... | ... | 1946 | ... |
| 38 | 137 | ... | ... | 1947 | ... |
| 39 | 138 | ... | ... | 1948 | ... |
| 40 | 139 | ... | ... | 1949 | ... |
| 41 | 140 | ... | ... | 1950 | ... |
| 42 | 141 | ... | ... | 1951 | ... |
| 43 | 142 | ... | ... | 1952 | ... |
| 44 | 143 | ... | ... | 1953 | ... |
| 45 | 144 | ... | ... | 1954 | ... |
| 46 | 145 | ... | ... | 1955 | ... |
| 47 | 146 | ... | ... | 1956 | ... |
| 48 | 147 | ... | ... | 1957 | ... |
| 49 | 148 | ... | ... | 1958 | ... |
| 50 | 149 | ... | ... | 1959 | ... |
| 51 | 150 | ... | ... | 1960 | ... |
| 52 | 151 | ... | ... | 1961 | ... |
| 53 | 152 | ... | ... | 1962 | ... |
| 54 | 153 | ... | ... | 1963 | ... |
| 55 | 154 | ... | ... | 1964 | ... |
| 56 | 155 | ... | ... | 1965 | ... |
| 57 | 156 | ... | ... | 1966 | ... |
| 58 | 157 | ... | ... | 1967 | ... |
| 59 | 158 | ... | ... | 1968 | ... |
| 60 | 159 | ... | ... | 1969 | ... |
| 61 | 160 | ... | ... | 1970 | ... |
| 62 | 161 | ... | ... | 1971 | ... |
| 63 | 162 | ... | ... | 1972 | ... |
| 64 | 163 | ... | ... | 1973 | ... |
| 65 | 164 | ... | ... | 1974 | ... |
| 66 | 165 | ... | ... | 1975 | ... |
| 67 | 166 | ... | ... | 1976 | ... |
| 68 | 167 | ... | ... | 1977 | ... |
| 69 | 168 | ... | ... | 1978 | ... |
| 70 | 169 | ... | ... | 1979 | ... |
| 71 | 170 | ... | ... | 1980 | ... |
| 72 | 171 | ... | ... | 1981 | ... |
| 73 | 172 | ... | ... | 1982 | ... |
| 74 | 173 | ... | ... | 1983 | ... |
| 75 | 174 | ... | ... | 1984 | ... |
| 76 | 175 | ... | ... | 1985 | ... |
| 77 | 176 | ... | ... | 1986 | ... |
| 78 | 177 | ... | ... | 1987 | ... |
| 79 | 178 | ... | ... | 1988 | ... |
| 80 | 179 | ... | ... | 1989 | ... |
| 81 | 180 | ... | ... | 1990 | ... |
| 82 | 181 | ... | ... | 1991 | ... |
| 83 | 182 | ... | ... | 1992 | ... |
| 84 | 183 | ... | ... | 1993 | ... |
| 85 | 184 | ... | ... | 1994 | ... |
| 86 | 185 | ... | ... | 1995 | ... |
| 87 | 186 | ... | ... | 1996 | ... |
| 88 | 187 | ... | ... | 1997 | ... |
| 89 | 188 | ... | ... | 1998 | ... |
| 90 | 189 | ... | ... | 1999 | ... |
| 91 | 190 | ... | ... | 2000 | ... |
| 92 | 191 | ... | ... | 2001 | ... |
| 93 | 192 | ... | ... | 2002 | ... |
| 94 | 193 | ... | ... | 2003 | ... |
| 95 | 194 | ... | ... | 2004 | ... |
| 96 | 195 | ... | ... | 2005 | ... |
| 97 | 196 | ... | ... | 2006 | ... |
| 98 | 197 | ... | ... | 2007 | ... |
| 99 | 198 | ... | ... | 2008 | ... |
| 100 | 199 | ... | ... | 2009 | ... |
| 101 | 200 | ... | ... | 2010 | ... |

Des Verstorbenen

| Familienname | Vornamen | Todestag | Nr. des Sterbebuches | Zugehörigkeit zu einer Kirche usw.*) | Bemerkungen |
|--------------|--------------------------|------------|----------------------|--------------------------------------|-------------|
| Fröhlich | Karl Wilhelm | 06.08. | 1367 | | |
| Fröhlich | Mario Wolfgang Michael | 02.11. | 1838 | | |
| Fröhnert | Willi Rudolf Werner | 19.01. | 188 | | |
| Frommator | Johanna Elsa | 17.07. | 1259 | | |
| Frostenson | Germund Edgar Klaus | 13.01. | 151 | | |
| Frühauf | Erna Frieda | 23.04. | 815 | | |
| Fsili | Ahmed | 07.11. | 1862 | | |
| Fsili-Sohr | Ahmed | 07.11. | 1862 | | |
| Fürstenberg | Anna Luise Mathilde | 07.05. | 866 | | |
| Fuhl | Agnes | 26.12. | 49/90 | | |
| Fuhlbrück | Charlotte Hedwig | 29.06. | 1172 | | |
| Fuhrmann | Anna Berta Dorothea | 23./26.03. | 631 | | |
| Fuhrmann | Martha Theresia | 10.10. | 1706 | | |
| Fuhrmann | Werner Fritz Erich | 21.10. | 1779 | | |
| Funk | Lieschen Helene Berta | 28.06. | 1169 | | |
| Furch | Dora Katharina Margot | 22.02. | 399 | | |
| Furrer | Lilly Erika | 08.03. | 524 | | |
| Fust | Anne-Marie Helene Sophie | 12.02. | 337 | | |
| | | | | | |
| | | | | | |
| | | | | | |
| | | | | | |
| | | | | | |
| | | | | | |
| | | | | | |
| | | | | | |
| | | | | | |
| | | | | | |
| | | | | | |
| | | | | | |
| | | | | | |
| | | | | | |
| | | | | | |
| | | | | | |
| | | | | | |
| | | | | | |
| | | | | | |
| | | | | | |
| | | | | | |
| | | | | | |
| | | | | | |
| | | | | | |
| | | | | | |
| | | | | | |

G
H
I
K
L
M
N
O
P
Q
R
S
Sch
St
T
U
V
W
Z

*) Eintragung braucht nicht in das Namensverzeichnis für das Zweitbuch übernommen zu werden.

G

H

I

K

L

M

N

O

P

Q

R

S

Sch

St

T

U

V

W

Z

| Des Verstorbenen | | Todestag | Nr. des Sterbebuches | Zugehörigkeit zu einer Kirche usw.*) | Bemerkungen |
|------------------|-----------------------------|------------|----------------------|--------------------------------------|-------------|
| Familienname | Vornamen | | | | |
| XXXXX Gabel | Arthur | 02.11. | 1830 | | |
| Gabel | Lina Helene | 02.09. | 1503 | | |
| Gade | Paul Robert | 04.03. | 474 | | |
| Gaenger | Herta Maria Corona Caroline | 25.08. | 1483 | | |
| Gärtner | Johannes | 07.06. | 1069 | | |
| Gärtner | Max Bruno | 22.05. | 980 | | |
| Gäßler | Martha Gertrude Maria | 07./08.08. | 1406 | | |
| Gaidzik | Erich Wilhelm | 06.03. | 486 | | |
| Gaidzik | Gertrud | 03.12. | 2013 | | |
| Gajewski | Erna Wanda | 09.06. | 1100 | | |
| Galeiwa | Ernst Hugo Erich | 28.12.00 | 125 | | |
| Gallas | Paul | 03.07. | 1196 | | |
| Gallert | Agnes | 23.02. | 449 | | |
| Gantzer | Erna Auguste | 06.05. | 844 | | |
| Garabedian | Marcarid | 30.03. | 610 | | |
| Garbe | Hedwig | 12.11. | 90/90 | | |
| Garke | Luise Gertrud Gisela | 20.08. | 1449 | | |
| Garske | Olga Helene | 17./20.02. | 447 | | |
| Gast | Margarete Maria Christel | 14.02. | 339 | | |
| Gast | Walli Margarete Martha | 03.05. | 854 | | |
| Gaszecki | Gertrud Frieda | 17.09. | 1809 | | |
| Gatzke | Hildegard | 23.11. | 1992 | | |
| Gaul | Charlotte Aurora Henriette | 20.04. | XXV/XXX 776 | | |
| Gaumert | Alwine Anna Else | 16.05. | 917 | | |
| Gawlitza | Bertha Luzie | 05.12. | 2023 | | |
| Gebauer | Waltraut Erna | 18./21.08. | 1473 | | |
| Gebel | Martha Maria | 30.04. | 893 | | |
| Gebhardt | Elsa Ruth Charlotte | 11.04. | 710 | | |
| Geduldig | Johanna Amalie | 23.12. | 40/90 | | |
| Ge | | | | | |

H
I

K

L

M

N

O

P

Q

R

S

Sch

St

T

U

V

W

Z

A
B
C
D
E
F
G

| Des Verstorbenen | | Todesstag | Nr. des Sterbepbuches | Zugehörigkeit zu einer Kirche usw. *) | Bemerkungen |
|------------------|-----------------------------|------------|-----------------------|---------------------------------------|-------------|
| Familiennamen | Vornamen | | | | |
| Geers | Gerhard Viktor | 10.05. | 931 | | |
| Geigk | Frieda Dora | 11.04. | 730 | | |
| Geiseler | Heinz Hermann Paul | 27.05. | 1239 | | |
| Geisenhainer | Margarete Emma | 15./16.01. | 158 | | |
| Geissert | Helene Klara | 07.01. | 85 | | |
| Geist | Emma | 17.02. | 382 | | |
| Geithner | Gertrud Elisabeth | 25.07. | 1325 | | |
| Gellert | Alfred Victor | 18.11. | 1919 | | |
| Gellert | Christian Carsten Bernhardt | 14./15.02. | 463 | | |
| Gelleszun | Emil | 06.10. | 1710 | | |
| Genge | Johannes Leo | 17.06. | 1110 | | |
| Genrich | Elfriede Johanna | 28.06. | 1176 | | |
| Genrich | Günter Erich August | 16.03. | 565 | | |
| Genz | Kurt Willy | 02.01. | 164 | | |
| Georg | Annegrete | 12.05. | 905 | | |
| Gerber | Anna Gertrud Erna | 02.06. | 1046 | | |
| Gerbracht | Gertrud Katharina | 25.11. | 1962 | | |
| Gerhardt | Margot Henriette | 19./24.09. | 1647 | | |
| Gerholdt | Franziska Emma Margot | 11.04. | 712 | | |
| Gericke | Minna Elsa | 28.07. | 1327 | | |
| Gerlach | Brigitte Minna Emilie | 03./04.12. | 2045 | | |
| Gerlach | Elisabeth Martha Erna | 31.03. | 638 | | |
| Gerlow | Gerda Margarete Herta | 13.03. | 543 | | |
| Gersten | Jakob | 30.11. | 77/90 | | |
| Geßner | Helene Gertrud | 21.07. | 1305 | | |
| Geyda | Konrad | 18.12. | 2146 | | |
| Ghamlouche | Mahmoud | 13.04. | 798 | | |
| Giegold | Frieda Augusta | 11.03. | 521 | | |
| Gielisch | Michael Günter | 13.08. | 1420 | | |
| | | | | | |
| | | | | | |

*) Eintragung braucht nicht in das Namenverzeichnis für das Zweitbuch übernommen zu werden.

| Des Verstorbenen | | Todestag | Nr. des Sterbebuches | Zugehörigkeit zu einer Kirche usw.*) | Bemerkungen |
|------------------|---------------------------|------------|----------------------|--------------------------------------|-------------|
| Familienname | Vornamen | | | | |
| Gielow | Gertraud Elfriede Vera | 30.12.88 | 7 | | |
| Giercke | Erna Paula | 26.01. | 310 | | |
| Giersch | Martha Elisabeth Erna | 31.03. | 634 | | |
| Giese | Frieda Doris Anna | 13.10. | 1738 | | |
| Giesholt | Maria Martha | 28.07. | 1351 | | |
| Gilbert | Agnes Anna Ernestine | 15.06. | 1109 | | |
| Gildemeister | Margarete Gertrud | 07.12. | 2065 | | |
| Girke | Hildegard Karořla Emma | 02./03.08. | 1384 | | |
| Girnt | Frieda Berta Marie | 03.02. | 320 | | |
| Girnt | Paul Friedrich Otto | 11.07. | 1227 | | |
| Gladow | Sophie Ada Wilhelmine | 26.06. | 1170 | | |
| Glaetzer | Sophie Valentine | 04.02. | 299 | | |
| Glahn | Ilse Lotti | 25.12. | 2155 | | |
| Glaser | Margarete | 26.05. | 1016 | | |
| Glaß | Anna Marie | 06.12. | 2039 | | |
| Glatz | Auguste Bertha | 12.03. | 547 | | |
| Gleichfeld | Clara | 06.01. | 134 | | |
| Gleßmann | Erna Hedwig | 13.08. | 1396 | | |
| Gley | Charlotte Felizitas Edith | 11.01. | 140 | | |
| Glisic | Nebojsa | 16.12. | 2102 | | |
| Glisic | Slavica | 16.12. | 2101 | | |
| Gloël | Günter Helmut Heinz | 15.12. | 2107 | | |
| GlöB | Emma Else | 06.01. | 106 | | |
| Gmeinwieser | Erna Martha | 03.12. | 2016 | | |
| Gnadt | Heinz Karl Albert | 25.01. | 241 | | |
| Gnügge | Ursula Sabine Barbara | 07.07. | 1216 | | |
| Godowski | Brigitte Margarete | 22.12.88 | 20 | | |
| Godoy Avila | Jorge | 09.12. | 2174 | | |
| Göbel | Lilly Johanna Sophia | 23.04. | 838 | | |
| | | | | | |
| | | | | | |

H
I
K
L
M
N
O
P
Q
R
S
Sch
St
T
U
V
W
Z

A
B
C
D
E
F
G

| Des Verstorbenen | | Todestag | Nr. des Sterbebuches | Zugehörigkeit zu einer Kirche usw.*) | Bemerkungen |
|------------------|--------------------------------|------------|----------------------|--------------------------------------|-------------|
| Familiennamen | Vornamen | | | | |
| Göbel | Wanda Margarete | 16.07. | 1258 | | |
| Goede | Anna Auguste | 09.04. | 684 | | |
| Göke | Gerda Ella Anna | 10.05. | 902 | | |
| Göllner | Hermann Kurt | 12.07. | 1247 | | |
| Göpel | Ulrike Karoline Elisabeth | 14.05. | 933 | | |
| Goergens | Ernst Paul Kurt | 18.02. | 381 | | |
| Görges | Minna Helene | 26.02. | 421 | | |
| Goerke | Erich Fritz Ludwig | 27.08. | 1517 | | |
| Goerke | Klaus Eduard | 01.11. | 1824 | | |
| Goerlich | Frida Klara | 21.02. | 407 | | |
| Görling | Charlotte Marie Leoni | 27.06. | 1173 | | |
| Görnemann | Hedwig Hulda Helene | 06.02. | 298 | | |
| Görschel | Elfriede | 01.11. | 1825 | | |
| Götze | Charlotte Marie | 11.04. | 694 | | |
| Götzke | Karl Albert Julius | 11.10. | 1748 | | |
| Goldammer | Emilie Hildegard | 21.04. | 811 | | |
| Goldan | Goldan Ernst Günter | 11.09. | 1547 | | |
| Goldberg | Elisabeth | 21.05. | 968 | | |
| Goldschmidt | Fritz | 12.06. | 1087 | | |
| Goldschmidt | Waltraud | 18.04. | 763 | | |
| Golibersuch | Erna Hedwig | 02.02. | 280 | | |
| Goll | Frieda Erna | 30.11. | 2017 | | |
| Goltz | weibliche Totgeburt | 20.09. | 1639 | | |
| Gonsior | Albert | 17.09. | 1570 | | |
| Goralewski | Frieda Josefine Dorothee | 06.01. | 150 | | |
| Gorican | Lucie Ottilie | 22.07. | 1311 | | |
| Gorsanski | Hertha Else | 02./07.01. | 145 | | |
| Gospodar | Bronislawa Sophia | 04.09. | 1534 | | |
| Gottschalk | Charlotte Erna | 20.10. | 1774 | | |
| | | | | | |
| | | | | | |

*) Eintragung braucht nicht in das Namenverzeichnis für das Zweitbuch übernommen zu werden.

| Des Verstorbenen | | Todestag | Nr. des Sterbebuches | Zugehörigkeit zu einer Kirche usw. *) | Bemerkungen |
|------------------|---|------------|----------------------|---------------------------------------|-------------|
| Familienname | Vornamen | | | | |
| Gottschalk | Helmut Willy | 25.10. | 1795 | | |
| Goy | Manfred | 28.07. | 1321 | | |
| Grabosch | Augusta | 10.03. | 549 | | |
| Grabowski | Mieczyslaw | 15.02. | 390 | | |
| Grade | Ella Minna | 28.06. | 1188 | | |
| Gräber | Lissi Anna Else Helene | 11.12. | 2054 | | |
| Gränke | Irma Dora Martha | 24.04. | 800 | | |
| Graf von Rohde | Hermann Helmut Karl Friedrich ^{Wolfgang} Bruno | 28.05. | 1009 | | |
| Grahl | Charlotte Klara Anna | 18.06. | 1112 | | |
| Gram | Rakel Ingrid Juliane | 21.08. | 1443 | | |
| Grandke | Heinz Fritz | 23.10. | 1768 | | |
| Grauert | Heinrich Ernst Max | 28.11. | 1981 | | |
| Grawunder | Else Meta | 30.06. | 1238 | | |
| Gregory | Elsbeth Käthe | 02.08. | 1359 | | |
| Greifzu | Helene Klara Margarete | 17.04. | 739 | | |
| Greinke | Johanna Luise Martha | 06.09. | 1521 | | |
| Greiser | Erna Johanna | 11./12.12. | 2081 | | |
| Grelka | Ida Emma | 05.01. | 60 | | |
| Gremmer | Martha Mathilde | 11.10. | 1730 | | |
| Grendzinski | Luise | 06.05. | 926 | | |
| Greß | Helene Emma Gertrud | 14.04. | 743 | | |
| Grewe | Angelika Ingrid | 13.06. | 1134 | | |
| Grey | Sophie Charlotte Ellida | 02.11. | 1849 | | |
| Griep | Gertrud Elfriede | 02.03. | 475 | | |
| Grigo | Berta Anna Ernestine | 31.01. | 264 | | |
| Grigoleit | Karoline Berta Hildegard | 20.11. | 1971 | | |
| Grocholl | Else Klara | 04.05. | 873 | | |
| Grodecki | Theodor Gregor August | 19.09. | 1590 | | |
| Gröbke | Erna Agnes Dorothea | 04.07. | 1251 | | |
| | | | | | |

H
I
K
L
M
N
O
P
Q
R
S
Sch
St
T
U
V
W
Z

A
B
C
D
E
F
G

| Des Verstorbenen | | Todestag | Nr. des Sterbepbuches | Zugehörigkeit zu einer Kirche usw. *) | Bemerkungen |
|------------------|--------------------------------|------------|-----------------------|---------------------------------------|-------------|
| Familiennamen | Vornamen | | | | |
| Gröger | Ida Martha | 29.06. | 1201 | | |
| Gröling | Gertrud Emma Betti | 12.09. | 1553 | | |
| Grömke | Willi Richard | 25.11. | 1995 | | |
| Gröning | Erna Lisbeth | 15.09. | 1580 | | |
| Gröninger | Ilse Klara Susanne | 03.05. | 848 | | |
| Grönwold | Waltraud Erika | 25.04. | 795 | | |
| Gröschke | Ida Martha | 27.03. | 620 | | |
| Gronski | Egon Julius Wilhelm | 22.04. | 786 | | |
| Groppler | Thea Lydia Berta | 01.12. | 2040 | | |
| Gross | Martha Luise Else | 14.11. | 1899 | | |
| Grosse | Margot Gertrud | 17.11. | 1946 | | |
| Groß | Elfriede Johanna Marie | 14./21.12. | 5/90 | | |
| Groß | Johanna Charlotte | 21.04. | 797 | | |
| Groß | Walter Hugo | 17.05. | 925 | | |
| Großmann | Arthur Karl | 04.03. | 498 | | |
| Grosch | Johanna Marie Elisabeth Margot | 01.04. | 621 | | |
| Groth | Anna Klara Frieda | 04.04. | 666 | | |
| Groth | Willy Otto Karl Feodor | 24.07. | 1287 | | |
| Grothe | Herta Hildegard | 02.04. | 645 | | |
| Grothe | Marie Luise Anna | 09.03. | 569 | | |
| Grothe | Regina Edeltraut Friedlinde | 26.04. | 823 | | |
| Grottke | Ella Anna Martha | 04.02. | 301 | | |
| Grube | Otto Karl Friedrich Hermann | 08.07. | 1225 | | |
| Gründer | Ida Else Berta | 08.12. | 2043 | | |
| Grüneberg | Gertrud Auguste | 31.05. | 1029 | | |
| Grünefeld | Martha Luise Ilse | 24.06. | 1152 | | |
| Grünert | Dorette Sophie Ernestine Paula | 07.04. | 682 | | |
| Grünewald | Gerhard Max | 11.04. | 725 | | |
| Gruenwald | Irmgard Maria | 21.12. | 76/90 | | |
| | | | | | |

*) Eintragung braucht nicht in das Namenverzeichnis für das Zweitbuch übernommen zu werden.

| Des Verstorbenen | | Todestag | Nr. des Sterbepbuches | Zugehörigkeit zu einer Kirche usw.*) | Bemerkungen |
|------------------|-------------------------------------|-------------------|-----------------------|--------------------------------------|-------------|
| Familienname | Vornamen | | | | |
| Grütte | Hildegard | 14.02. | 385 | | |
| Gruhn | Wolfgang | 05.02. | 307 | | |
| Grundt | Erika Margot | 02.03. | 460 | | |
| Grunenberg | Gertraud Ursula | 04.07. | 1218 | | |
| Gruner | Blandina | 12.03. | 532 | | |
| Grunwald | Grete Amalie | 24.07. | 1316 | | |
| Grusdas | Otto Ernst | 21./22.06. | 1180 | | |
| Gruszka | Alice Anna Frieda | 16.02. | 376 | | |
| Gruschkus | Erich Hellmuth Willy | 22./31.03. | 671 | | |
| Grycz | Anja Kristina | 21.10. | 1790 | | |
| Grzanna | Gerhard | 30.11. | 1988 | | |
| Göldener | Kunigunde Anna | 14.01. | 182 | | |
| Günther | Alwine Mathilde Erika | 24.12. | 26/90 | | |
| Günther | Elsbeth Gertrud Margarete | 15.05. | 921 | | |
| Günther | Gertraud | 12.05. | 960 | | |
| Günther | Hans Hermann Paul | 16.10. | 1808 | | |
| Günther | Hildegard Marie | 29.06. | 1175 | | |
| Günther | Johanna Hedwig | 27.05. | 1031 | | |
| Günther | Manfred | 16.01. | 173 | | |
| Günther | Rudolf Ernst | 28.07. | 1329 | | |
| Günther | Wilhelmine Ernestine Ella | 25.08. | 1462 | | |
| Güntzel | Adolf Wilhelm | 28.01. | 259 | | |
| Gütte | Anna Maria Margarethe | 01.12. | 1994 | | |
| Güttler | Käthe Susanne | 06.11. | 1856 | | |
| Gummig | Ella Frieda Emilie Walda | 17.08./ 28.12. | 61/90 | | |
| Gurkasch | Gertrude Anna Christiane Friederike | 31.08. | 1495 | | |
| Gurr | Pauline Lina | 20.03. | 581 | | |
| Guse | Adele Lina Marie | 08.04. | 692 | | |
| Gustke | Lucie Erna Helene | 16.07. | 1267 | | |

H
I
K
L
M
N
O
P
Q
R
S
Sch
St
T
U
V
W
Z

er-
en

78

79

80

81

82

83

84

85

86

87

88

89

90

91

92

93

94

95

96

97

98

99

100

101

102

103

104

105

tbuch

H

I

K

L

M

N

O

P

Q

R

S

Sch

St

T

U

V

W

Z

| Des Verstorbenen | | Todestag | Nr. des Sterbepbuches | Zugehörigkeit zu einer Kirche usw.*) | Bemerkungen |
|--------------------|--|------------------|-----------------------|--------------------------------------|-------------|
| Familiennamen | Vornamen | | | | |
| Haack | Franziska Elfriede Elisabeth | 12.08. | 1387 | | |
| Haack | Gertrude Anna Christiane Friederike | 31.08. | 1495 | | |
| Haas | Ilse Käthe | 09.04. | 706 | | |
| Haas | Martha Gertrud | 19.07. | 1318 | | |
| Haase | Erika Luise Lina | 31.03. 02.04. | 670 | | |
| Haase | Heinrich Alwin Fritz | 31.03. | 625 | | |
| Haase | Hertha Ernestine Therese ^{Albertine} Antonie | 30.12. | 20/90 | | |
| Haase | Klara | 29.10. | 1802 | | |
| Haase | Max Hans | 31.12.88 | 39 | | |
| Habel | Irmgard Edith Agnes | 07.05. | 872 | | |
| Hackbarth | Ellen Charlotte | 23.03. | 604 | | |
| Haedige | Margot Charlotte Irma | 08.12. | 2059 | | |
| Haedicke Hähner | Friederike Christine Berta Hildegard Lisbeth Hermine Martha | 24.09. 18.12. | 1633 2140 | | |
| Hänig | Max Julius Ernst | 07.04. | 681 | | |
| Hänschel | Auguste Marie Bertha | 22.06. | 1135 | | |
| Haering | Herbert Paul | 21.11. | 1947 | | |
| Haertner | Klaus Manfred | 30.12. | 38/90 | | |
| Haeske | Auguste Margarete | 15.10. | 1757 | | |
| Häsner | Elise Anna Alwine | 05.04. | 661 | | |
| Häußler | Elisabeth | 04.08. | 1548 | | |
| Haffner | Erna Gertrud | 12.07. | 1237 | | |
| Hagedorn | Bernd Wolfgang | 10.06. | 1138 | | |
| Hagedorn | Eva-Maria | 01.01. | 27 | | |
| Hagelmoser | Johanna Martha | 19.11. | 1924 | | |
| Hagemeister | Margarete Else Erna | 20.09. | 1638 | | |
| Hagen | Elisabeth Frieda Marie | 01.10. | 1651 | | |
| Hahm | Gerhard Hugo Eugen | 22./23.10. | 1834 | | |
| Hahn | Anna Luise | 15.03. | 545 | | |
| Hahn | Ernestine Anna Vera | 24.04. | 820 | | |
| Hahn | Frieda Martha Ernestine | 07.09. | 1535 | | |

I
K
L
M
N
O
P
Q
R
S
Sch
St
T
U
V
W
Z

A

B

C

D

E

F

G

H

| Des Verstorbenen | | Todestag | Nr. des Sterbebuches | Zugehörigkeit zu einer Kirche usw. *) | Bemerkungen |
|------------------|-----------------------------|-------------------|----------------------|---------------------------------------|-------------|
| Familiennamen | Vornamen | | | | |
| Hahn | Gertrud Ottilie | 06.09. | 1527 | | |
| Hahn | Rolf Günter Felix Sigismund | 14.02. | 356 | | |
| Hahnfeld | Margarete Martha Juliane | 25.07. | 1308 | | |
| Haider | Hans Peter | 01.04. | 640 | | |
| Hain | Johanna Julianna Charlotte | 30.04. | 818 | | |
| Haine | Marie Luise Anna | 09.03. | 569 | | |
| Hajok | Margarete Irmgard Annita | 10.05. | 895 | | |
| Hakelberg | Wilhelmine Emma | 16.07. | 1280 | | |
| Halbach | Peter Egon Georg | 17.04. | 771 | | |
| Halbe | Marie Margarethe | 28.07. | 1343 | | |
| Haller | Adele Marianne | 30.04. | 833 | | |
| Haller | Auguste Albertine | 10.06. | 1270 | | |
| Hallert | Karl Gustav Rolf | 15.07. | 1271 | | |
| Halsinger | Anna Frieda | 07.05. | 859 | | |
| Hamann | Anna Ida Emma | 01.08. | 1335 | | |
| Hamel | Amanda Henriette Berta Olga | 10.05. | 912 | | |
| Hamer | Irmgard Maria | 21.12. | 76/90 | | |
| Hameyer | Johanna Charlotte | 21.04. | 797 | | |
| Hammerschmidt | Irene Auguste Wilhelmine | 23.04. | 805 | | |
| Handel | Lucie Elfriede Marie | 26.02. | 455 | | |
| Handke | Ida Else Berta | 08.12. | 2043 | | |
| Handrik | Rudi | 04.03. | 597 | | |
| Hanel | Joachim Heinz-Dieter | 05.01. | 113 | | |
| Hanke | Margarete Klara Elisabeth | 25.10. | 1798 | | |
| Hannemann | Karl Franz Walter | 04.04. | 659 | | |
| Hannemann | Klara Elisabeth | 07.01. | 79 | | |
| Hannmann | Elise Anna Berta | 05.12. | 2024 | | |
| Hans | Emma Martha Klara | 13.09. | 1596 | | |
| Hans | Martha Else Gerda | 22.05. | 979 | | |
| Hardt | Johanna Julianna Charlotte | 30.04. | 818 | | |

*) Eintragung braucht nicht in das Namenverzeichnis für das Zweitbuch übernommen zu werden.

| Des Verstorbenen | | Todestag | Nr. des Sterbepbuches | Zugehörigkeit zu einer Kirche usw.*) | Bemerkungen |
|------------------|--|------------|-----------------------|--------------------------------------|-------------|
| Familienname | Vornamen | | | | |
| Harings | weibliche Totgeburt | 10.08. | 1434 | | |
| Harling | Johanna Martha | 02.05. | 849 | | |
| Harseim | Hermann Klaus | 21./24.08. | 1659 | | |
| Hartig | Alfred | 25.07. | 1293 | | |
| Hartmann | Dora Charlotte Friederike ^{Gertrud} | 21.04. | 782 | | |
| Hartmann | Else Martha | 02.08. | 1356 | | |
| Hartmann | Emilie | 30.07. | 1333 | | |
| Hartmann | Gerda Margarete Ruth | 06.07. | 1234 | | |
| Hartmann | Johannes Friedrich Wilhelm | 27.01. | 249 | | |
| Hartmann | Maria Wanda | 26.05. | 1011 | | |
| Hartmann | Otto Friedrich | 04.10. | 1701 | | |
| Hartrodt | Rosa | 19.08. | 1429 | | |
| Hartwich | Frieda Paula Anna | 31.08. | 1501 | | |
| Hartwich | Lydia Anna | 15.03. | 627 | | |
| Hartwig | Fritz Paul Heinrich | 11.12. | 2056 | | |
| Harz | Emilie Erika | 02.04. | 637 | | |
| Hase | Elisabeth Johanna Marie | 04.03. | 520 | | |
| Hasse | Andreas | 06./15.08. | 1524 | | |
| Hasse | Marie Hedwig | 26.02. | 416 | | |
| Hasse | Ursula Margarete Helene | 09.12. | 2066 | | |
| Haß | Margarete Frieda Agnes | 02.01. | 21 | | |
| Haubner | Annemarie Else | 16.08. | 1411 | | |
| Hauck | Wilhelm Richard | 05.07. | 1229 | | |
| Haude | Ida Emma | 05.01. | 60 | | |
| Hauke | Maria | 23.06. | 1141 | | |
| Haupt | Anna Marie Magdalene | 20.07. | 1314 | | |
| Haupt | Gertrud Anna | 27.04. | 813 | | |
| Haupt | Margarete Anna Luise Margot | 15.01. | 165 | | |
| Hauth | Pauline Meta | 14.12. | 2113 | | |
| | | | | | |

I
K
L
M
N
O
P
Q
R
S
Sch
St
T
U
V
W
Z

A
B
C
D
E
F
G
H

| Des Verstorbenen | | Todestag | Nr. des Sterbepbuches | Zugehörigkeit zu einer Kirche usw. *) | Bemerkungen |
|------------------|--------------------------------|-------------------|-----------------------|---------------------------------------|-------------|
| Familienname | Vornamen | | | | |
| Hebenstreit | Irene Margarete Marianne | 09.06. | 1084 | | |
| Hecker | Erna Gertrud Johanna | 10.03. | 508 | | |
| Heckscher | Paula Frieda Auguste | 27.08. | 1468 | | |
| van Heese | Gerhard Alfred | 24.12. | 2158 | | |
| Hegelheimer | Armin Franz Hermann | 08.05./ 02.06. | 1098 | | |
| Hehr | Katrine Marie | 04.11. | 1859 | | |
| Heidbreder | Anna Helene | 19.03. | 648 | | |
| Heideck | Franziska Maria Auguste | 23.02. | 410 | | |
| Heidemann | Lina Berta | 19.08. | 1432 | | |
| Heidenreich | Clara Martha Agnes | 14.07. | 1273 | | |
| Heidersbach | Martha Marie Elfriede | 20.04. | 775 | | |
| Heidorn | Elfriede Martha | 19.12. | 2116 | | |
| Heidrich | Ida Klara | 20.12. | 2132 | | |
| Heilmann | Erna Ida | 12.12. | 2095 | | |
| Heilmann | Eugen Martin | 24.11. | 1949 | | |
| Heilmann | Hilda Else Martha | 14.02. | 347 | | |
| Heimboldt | Margot Hedwig | 08.03. | 500 | | |
| Heimbs | Ella Auguste | 31.12. | 45/90 | | |
| Hein | Gertrud Hella Irene | 05.10. | 1671 | | |
| Hein | Johanna Marie Elisabeth Margot | 01.04. | 621 | | |
| Hein | Kurt Hermann | 22.01. | 203 | | |
| Heine | Käthe | 07.08. | 1378 | | |
| Heinecke | Auguste Albertine | 10.06. | 1270 | | |
| Heinecke | Heinz | 26.02. | 457 | | |
| Heiner | Martha Agnes Gertrud | 31.08. | 1488 | | |
| Heinevetter | Anna Gertrud Erna | 02.06. | 1046 | | |
| Heinitz | Alma Emma Liesbeth | 10.04. | 717 | | |
| Heinrich | Berta Hedwig | 21.10. | 1805 | | |
| Heinrich | Elly Ida Anna | 12.10. | 1746 | | |
| | | | | | |
| | | | | | |

*) Eintragung braucht nicht in das Namenverzeichnis für das Zweitbuch übernommen zu werden.

| Des Verstorbenen | | Todestag | Nr. des Sterbebuches | Zugehörigkeit zu einer Kirche usw.*) | Bemerkungen |
|------------------|------------------------------|------------|----------------------|--------------------------------------|-------------|
| Familienname | Vornamen | | | | |
| Heinrich | Esther Marie | 18.05. | 959 | | |
| Heinrich | Margarete Elisabeth Elfriede | 07./10.12. | 2090 | | |
| Heinrich | Ursula Elisabeth Hedwig | 21.12. | 2133 | | |
| Heinrichs | Petra Christa | 20.03. | 568 | | |
| Heinritz | Charlotte Erna | 23.10. | 1775 | | |
| Heise | Agnes Charlotte Henriette | 14.01. | 229 | | |
| Heise | Erna Martha | 07.03. | 528 | | |
| Heise | Ottilie | 17.01. | 171 | | |
| Heise | Ruth Wiera | 10.05. | 954 | | |
| Heise | Vera Auguste Olga | 12.02. | 360 | | |
| Heizmann | Johann | 24.07. | 1295 | | |
| Helbich | Gudrun Adelheid Ursula | 23.07. | 1300 | | |
| Helbig | Emma Frieda Martha | 18.06. | 1115 | | |
| Helbig | Erna | 27.12.88 | 54 | | |
| Helbig | Paul Max August | 14.07. | 1255 | | |
| Heldt | August Ernst | 04.06. | 1052 | | |
| Heller | Gerd Josef | 31.01. | 266 | | |
| Hellmund | Gertrud Marianne | 04.02. | 370 | | |
| Hellwig | Elisabeth | 20/24.03. | 641 | | |
| Helmbold | Siegfried Otto Karl | 02.05. | 837 | | |
| Helmers | Hermann Adolf Walter | 11.04. | 696 | | |
| Helmes | Anna Maria | 18.08. | 1419 | | |
| Helmholz | Anna Luise Sophie | 14.11. | 1904 | | |
| Helmig | Emma Gertrud | 16.01. | 191 | | |
| Helms | männliche Totgeburt | 03.07. | 1206 | | |
| Hemp | Margarete Regina Johanna | 22.08. | 1444 | | |
| Hempel | Margarete | 09.07. | 1215 | | |
| Hengen | Gertrud Minna Anna | 23.08. | 1452 | | |
| Hengst | Dora Minna | 30.01. | 273 | | |
| | | | | | |
| | | | | | |

I
K
L
M
N
O
P
Q
R
S
Sch
St
T
U
V
W
Z

A
B
C
D
E
F
G
H

| Des Verstorbenen | | Todestag | Nr. des Sterbepbuches | Zugehörigkeit zu einer Kirche usw.*) | Bemerkungen |
|------------------|------------------------------|------------|-----------------------|--------------------------------------|-------------|
| Familienname | Vornamen | | | | |
| Henke | Marie Luise | 05.02. | 357 | | |
| Henkel | Herbert Erwin Udo | 06.10. | 1687 | | |
| Henkel | Natalia | 31.03. | 673 | | |
| Henn | Helene Wilhelmine | 15.01. | 153 | | |
| Hennig | Johanna Ida Elsbeth | 21.04. | 785 | | |
| Hennig | Max Rudolf Erasmus | 18.06. | 1121 | | |
| Henning | Hannelore | 07.01. | 122 | | |
| Henning | Ingo Karl-Heinz Peter | 16./17.08. | 1428 | | |
| Henning | Walter Karl Max | 29.08. | 1489 | | |
| Hense | Frieda | 18.10. | 1782 | | |
| Hensel | Gertrud Margarete | 03.05. | 840 | | |
| Henschel | Irma Hildegard | 12.03. | 509 | | |
| Hentzschel | Johanna Gertrud | 10.03. | 513 | | |
| Henze | Bernhard Urban | 18.02. | 377 | | |
| Henze | Lina Bertha Martha | 03.02. | 294 | | |
| Henze | Luise Emma Herta | 29.12.88 | 18 | | |
| Hepp | Ernestine Gertrud | 12.03. | 525 | | |
| Herdlitschke | Auguste Martha | 24.05. | 994 | | |
| Hering | Martha Anna Marie | 30.06. | 1193 | | |
| Hering | Sonja Gerlinde | 11./17.07. | 1303 | | |
| Hermes | Gerdt Friedrich Wilhelm | 23.09. | 1614 | | |
| Herres | Anna Maria | 01.06. | 1040 | | |
| Herrmann | Elisabet Clara Helene | 11.04. | 750 | | |
| Herrmann | Ernestine Emilie | 17.08. | 1433 | | |
| Herrmann | Joachim Alexander | 27.03. | 603 | | |
| Herrmann | Selma Frieda | 04.06. | 1070 | | |
| Herrmann | Sophie Charlotte Ellida | 02.11. | 1849 | | |
| Herrmann | Vera Auguste Henriette Luise | 16.03. | 587 | | |
| Hertel | Willi Rudolf Günter | 24.09. | 1603 | | |
| | | | | | |

*) Eintragung braucht nicht in das Namenverzeichnis für das Zweitbuch übernommen zu werden.

| Des Verstorbenen | | Todestag | Nr. des Sterbebuches | Zugehörigkeit zu einer Kirche usw. *) | Bemerkungen |
|------------------|---------------------------------|-----------------------|----------------------|---------------------------------------|-------------|
| Familiennamen | Vornamen | | | | |
| Hertling | Maria Katharina | 08.05. | 878 | | |
| Hess | Maria | 11.03. | 526 | | |
| Heß | Emma Lydia | 01.08. | 1336 | | |
| Heß | Friedrich Heinrich Adolf | 11.06. | 1101 | | |
| Heße | Auguste Malwine Hulda Hildegard | 31.12. | 30/90 | | |
| Hetzel | Hedwig Angelika | 02.02. | 312 | | |
| Heuer | Erna Marie | 29.06. | 1261 | | |
| Heynig | Elisabeth Mathilde Emilie | 07.12. | 2047 | | |
| Heyse | Hans Georg Bruno | 29./30.11. | 1980 | | |
| Hildebrand | Berta Ida Martha | 26.02. | 458 | | |
| Hildebrandt | Betty Gertrud | 31.12. | 31/90 | | |
| Hilgendorf | Erwin Karl | 05.03. | 489 | | |
| Hilgert | Anni Lotte | 21.06. | 1143 | | |
| Hilgert | Frieda Anna | 17.07. | 1277 | | |
| Hille | Frieda Marie Auguste | 07.06. | 1065 | | |
| Hilliger | Anna Erna | 27.06. | 1164 | | |
| Hilsberg | Regina Margarethe | 17./18.05. | 989 | | |
| Hinke | Josef | 31.05. | 1039 | | |
| Hinkelmann | Luise Helene | 15.12. | 2115 | | |
| Hinrichs | Emma Helene Elisabeth | 18.07. | 1278 | | |
| Hinspeter | Elsbeth Gertrud Margarete | 15.05. | 921 | | |
| Hinz | Detlef Otto | 30.12.89/ 04.01.90 | 196/90 | | |
| Hinz | Johanna Ursel | 25.07. | 1304 | | |
| Hinz | Lieselotte | 28.08. | 1476 | | |
| Hinz | Ursula Ida Martha | 25.07. | 1309 | | |
| Hippe | Charlotte Emilie Auguste | 13.10. | 1750 | | |
| Hirse Korn | Martha | 01.04. | 646 | | |
| Hirschfeld | Emilija | 28.04. | 879 | | |
| Hirschmann | Lucie Elfriede Marie | 26.02. | 455 | | |
| | | | | | |

I
K
L
M
N
O
P
Q
R
S
Sch
St
T
U
V
W
Z

A
B
C
D
E
F
G
H

| Des Verstorbenen | | Todestag | Nr. des Sterbepbuches | Zugehörigkeit zu einer Kirche usw.*) | Bemerkungen |
|------------------|--------------------------|----------|-----------------------|--------------------------------------|-------------|
| Familienname | Vornamen | | | | |
| Hochfeld | Ilse Irmgard | 05.02. | 304 | | |
| Hochkirchen | Clara Ida Gertrud | 26.05. | 1013 | | |
| Hockwin | Wilhelm Kurt | 29.12.88 | 63 | | |
| Hoeffler | Anna Luise Frieda | 14.04. | 718 | | |
| Höft | Elisabeth | 27.02. | 453 | | |
| Hoefft | Ottilie Erna Martha | 06.04. | 688 | | |
| Höhland | Henriette Gertrud Anna | 11.12. | 2080 | | |
| Höhn | Hulda Anna Gertrud Erika | 09.03. | 517 | | |
| Höhne | Else | 27.05. | 1008 | | |
| Höhne | Helene Klara | 20.01. | 202 | | |
| Höhne | Wilhelm Max Paul | 28.03. | 606 | | |
| Hönig | Herta Gertrud | 16.10. | 1744 | | |
| Hoepfner | Margareta Maria | 06.01. | 88 | | |
| Hofele | Emilie | 30.07. | 1333 | | |
| Hoffmann | Elfriede Anna Dorothea | 24.07. | 1289 | | |
| Hoffmann | Frieda Mathilde Auguste | 24.05. | 991 | | |
| Hoffmann | Herta Emilie Hedwig | 17.09. | 1565 | | |
| Hoffmann | Irene Auguste | 02.01. | 37 | | |
| Hoffmann | Jens-Peter | 23.02. | 429 | | |
| Hoffmann | Margarete Irmgard Annita | 10.05. | 895 | | |
| Hoffmann | Martha Emma | 17.08. | 1415 | | |
| Hoffmann | Paul | 19.10. | 1747 | | |
| Hofmann | Detlev Rudolf Alexander | 04.11. | 1845 | | |
| Hofmann | Emma Margarethe | 07.12. | 2049 | | |
| Hofschneider | Hans Joachim Karl | 29.03. | 617 | | |
| Hohenhaus | Wilhelm Julius Paul | 20.12. | 2137 | | |
| Hohensee | Gertrud Elise Johanna | 14.11. | 1909 | | |
| Hohensee | Irmgard Eva Marie | 07.10. | 1700 | | |
| Hoherz | Gisela-Ruth Johanna | 25.06. | 1168 | | |
| | | | | | |

*) Eintragung braucht nicht in das Namenverzeichnis für das Zweitbuch übernommen zu werden.

| Des Verstorbenen | | Todestag | Nr. des Sterbebuches | Zugehörigkeit zu einer Kirche usw.*) | Bemerkungen |
|------------------|--------------------------------|-------------------|----------------------|--------------------------------------|-------------|
| Familienname | Vornamen | | | | |
| Hohmann | Albert Friedrich Werner | 17.08. | 1450 | | |
| Holland | Helmut Werner Wilhelm | 06.01. | 80 | | |
| Hollunder | Gertrud Elise Johanna | 14.11. | 1909 | | |
| Holst | Elisabeth Scholastika Adelheid | 16.08. | 1463 | | |
| Holst | Herta Lina | 07.01. | 107 | | |
| Holstein | Hans Heinrich Alfred | 19.02. | 379 | | |
| von Holstein | Ursula Elfriede Charlotte | 18.11. | 1930 | | |
| Holzheim | Kurt | 08.03. | 536 | | |
| Homagk | Otto Kurt | 07.05. | 892 | | |
| Homann | Karl Wilhelm Tomas | 19.09. | 1743 | | |
| Hoppe | Gertrud Lina | 02.09. | 1510 | | |
| Hoppe | Ilse | 25.09. | 1654 | | |
| Horadam | Inge | 16.10. | 1737 | | |
| Horban | Konstance | 11.08. | 1393 | | |
| Horbat | Irene Elisabeth Charlotte | 06./07.03. | 530 | | |
| Horn | Berta Hedwig | 21.10. | 1805 | | |
| Horn | Ehrentraut Anna Ida | 20.01. | 199 | | |
| Horn | Erika | 27.07./ 04.08. | 1380 | | |
| Hornig | Helene Marie | 27.10. | 1799 | | |
| Horstmann | Hilda Klara Grete | 19.04. | 770 | | |
| Hoßfeld | Frieda Hedwig | 19.05. | 966 | | |
| Hotop | Margarete Ella Sophie | 04.09. | 1520 | | |
| Howald | Martha Theresia | 10.10. | 1706 | | |
| Hruby | Elisabeth Margarete | 10.12. | 2064 | | |
| Hube | Minna Martha | 27.10. | 1813 | | |
| Huber | Johanne Wilhelmine | 25.02. | 436 | | |
| Huber | Luisse Hedwig Frieda | 07.04. | 699 | | |
| Hubert | Dora Frieda Liesbeth | 22.11. | 1958 | | |
| Hübner | Dirk | 05.10. | 1679 | | |
| | | | | | |
| | | | | | |

I
K
L
M
N
O
P
Q
R
S
Sch
St
T
U
V
W
Z

A
B
C
D
E
F
G
H

| Des Verstorbenen | | Todestag | Nr. des Sterbebuches | Zugehörigkeit zu einer Kirche usw.*) | Bemerkungen |
|------------------|----------------------------------|----------|----------------------|--------------------------------------|-------------|
| Familienname | Vornamen | | | | |
| Hübner | Franz Joseph Eduard Paul | 15.08. | 1404 | | |
| Hübner | Luise Amalie Mathilde | 04.11. | 1853 | | |
| Hübner | Margrit Henny Hildegard | 09.09. | 1561 | | |
| Hühn | Ursula Else | 13.03. | 567 | | |
| Hühnerbein | Helene Agnes Gertrud | 05.04. | 695 | | |
| Hülsen | Ruth Amalie | 18.02. | 368 | | |
| Huhn | Hildegard Emilie Johanne | 29.01. | 260 | | |
| Hummel | Charlotte Magdalena Frieda Marie | 18.09. | 1575 | | |
| Hummel | Friedrich Hermann Franz | 09.11. | 1891 | | |
| Hundelshausen | Hermann Robert Otto Karl | 07.07. | 1241 | | |
| Huth | Dorothee Leonore Charlotte | 05.06. | 1067 | | |
| Huthmann | Gertrud Anna Liesbeth | 08.01. | 92 | | |
| von Huthorn | Beatrix Sylvia Katharina Natalie | 19.11. | 1933 | | |
| Husch | Clara Martha Agnes | 14.07. | 1273 | | |
| Huxdorf | Emma Martha | 31.01. | 281 | | |
| | | | | | |
| | | | | | |
| | | | | | |
| | | | | | |
| | | | | | |
| | | | | | |
| | | | | | |
| | | | | | |
| | | | | | |
| | | | | | |
| | | | | | |
| | | | | | |
| | | | | | |
| | | | | | |
| | | | | | |
| | | | | | |
| | | | | | |

*) Eintragung braucht nicht in das Namenverzeichnis für das Zweitbuch übernommen zu werden.

er-
en

I
K
L
M
N
O
P
Q
R
S
Sch
St
T
U
V
W
Z

tbuch

| Des Verstorbenen | | Todestag | Nr. des Sterbebuches | Zugehörigkeit zu einer Kirche usw.*) | Bemerkungen |
|------------------|-------------------------------|----------|----------------------|--------------------------------------|-------------|
| Familienname | Vornamen | | | | |
| Ibold | Andreas Alfred | 28.05. | 1043 | | |
| Idigkeit | Willi Paul Karl | 09.12. | 2099 | | |
| Igel | Edith Marianne Stefanie Maria | 24.02. | 442 | | |
| Iglisch | Louise Martha Charlotte | 01.08. | 1346 | | |
| Ihlow | Kurt | 27.08. | 1477 | | |
| Illgen | Hedwig Irma | 29.03. | 612 | | |
| Imig | Karl-Heinz Paul Otto | 27.12. | 56/90 | | |
| Intveen | Anna Maria | 18.09. | 1576 | | |
| Ismer | Ursula Emilie Johanna | 14.07. | 1285 | | |
| Issakowitsch | Leonid | 26.12. | 2156 | | |
| Iwanski | Marianna | 13.06. | 1096 | | |
| | | | | | |
| | | | | | |
| | | | | | |
| | | | | | |
| | | | | | |
| | | | | | |
| | | | | | |
| | | | | | |
| | | | | | |
| | | | | | |
| | | | | | |
| | | | | | |
| | | | | | |
| | | | | | |
| | | | | | |
| | | | | | |
| | | | | | |
| | | | | | |
| | | | | | |
| | | | | | |
| | | | | | |
| | | | | | |
| | | | | | |
| | | | | | |
| | | | | | |
| | | | | | |
| | | | | | |
| | | | | | |
| | | | | | |
| | | | | | |
| | | | | | |

K
L
M
N
O
P
Q
R
S
Sch
St
T
U
V
W
Z

K
L
M
N
O
P
Q
R
S
Sch
St
T
U
V
W
Z

| Des Verstorbenen | | Todestag | Nr. des Sterbebuches | Zugehörigkeit zu einer Kirche usw.*) | Bemerkungen |
|------------------|-------------------------|-------------------|----------------------|--------------------------------------|-------------|
| Familienname | Vornamen | | | | |
| Jaap | Hedwig Elise Margarethe | 14.10. | 1733 | | |
| Jablonski | Emilie Liesbeth | 28.07. | 1323 | | |
| Jache | Kurt Willy | 03./04.10. | 1817 | | |
| Jackowiak | Erna Clara Anna | 07.03. | 495 | | |
| Jacob | Elsbeth Maria | 25.12. | 50/90 | | |
| Jacob | Franziska Lucia | 02.07. | 1210 | | |
| Jacobsen | Alwine Anna Else | 16.05. | 917 | | |
| Jacoby | Christa Susanna | 02./03.01. | 98 | | |
| Jacoby | Trude Erna Klara | 24.09. | 1610 | | |
| Jadke | Helene | 22.11. | 1944 | | |
| Jäckel | Lina Elise | 01.12. | 2010 | | |
| Jäger | Frieda Hedwig | 19.05. | 966 | | |
| Jäger | Hedwig Elsbeth Gertrud | 01.06. | 1057 | | |
| Jäger | Johanna Olga Helene | 07.09. | 1719 | | |
| Jähner | Johanna Frieda Martha | 22.08. | 1435 | | |
| Jaenicke | Daniel Günter | 24./25.03. | 624 | | |
| Jaenicke | Hermann Karl Willi | 26.02. | 578 | | |
| Jänisch | Anna Elsbeth | 27.10./ 04.11. | 1952 | | |
| Jänke | Elisabeth Elfride Minna | 01.04. | 652 | | |
| Jänsch | Gerda Else Erna | 19.12. | 2136 | | |
| Jänsch | Gertrud Marie Luise | 08.06. | 1090 | | |
| Jänsch | Horst Joachim | 26.10. | 1788 | | |
| Jaerschke | Frieda Emma Berta | 05.12. | 2012 | | |
| Jahn | Anna Frida Elsa | 18.05. | 950 | | |
| Jahn | Gertrud Luise | 20.08. | 1424 | | |
| Jahn | Herta Elisabeth | 19.12. | 2120 | | |
| Jahn | Martha Elise | 17.01. | 223 | | |
| Jahn | Paul Franz | 15.11. | 1901 | | |
| Jahnke | Gertrud Anna Martha | 11.03. | 522 | | |
| | | | | | |
| | | | | | |

K
L
M
N
O
P
Q
R
S
Sch
St
T
U
V
W
Z

A
B
C
D
E
F
G
H
I

| Des Verstorbenen | | Todestag | Nr. des Sterbebuches | Zugehörigkeit zu einer Kirche usw.*) | Bemerkungen |
|------------------|-----------------------------|----------|----------------------|--------------------------------------|-------------|
| Familienname | Vornamen | | | | |
| Jahnke | Maria Alwine | 25.02. | 414 | | |
| Jahnz | Irma Berta Charlotte | 20.04. | 766 | | |
| Jahre | Emma | 20.09. | 1599 | | |
| Jakobi | Gerhard Walter Ferdinand | 26.12. | 2154 | | |
| Jakubowski | Emma Elfriede | 16.05. | 916 | | |
| Jandt | Esther Marie | 18.05. | 959 | | |
| Janiak | Wilhelm Johannes Eberhard | 13.04. | 752 | | |
| Janke | Karl-Ernst Kurt Klaus | 03.04. | 679 | | |
| Janke | Willi Erich Walter | 05.08. | 1365 | | |
| Janneck | Frieda Mathilde Auguste | 24.05. | 991 | | |
| Janson | Peter Paul Josef | 22.09. | 1601 | | |
| Janssen | Edith Margarete Julie Else | 19.12. | 2138 | | |
| Janus | Marie Luise | 05.02. | 357 | | |
| Jaskulla | Valeska Agnes | 05.12. | 2032 | | |
| Jaskulski | Else Gertrud | 01.01. | 75 | | |
| Jaworsky | Maria Margarete Hildegard | 15.11. | 1914 | | |
| Jende | Richard Bernhard Otto-Artur | 16.02. | 401 | | |
| Jenke | Margarete | 22.08. | 1459 | | |
| Jenner | Elisabeth Anna Gertrud | 20.11. | 1938 | | |
| Jenrich | Ella Berta Auguste | 10.03. | 504 | | |
| Jenz | Charlotte Friederike | 15.10. | 1720 | | |
| Jersombeck | Willi Rudolf Fritz | 26.05. | 1007 | | |
| Jeske | Erika Minna Therese | 29.05. | 1025 | | |
| Jesse | Hildegard Klara Auguste | 27.05. | 1014 | | |
| Jestrzembki | Gertrud Emma Auguste | 22.08. | 1486 | | |
| Jördell | Anna Hedwig | 22.02. | 405 | | |
| Jogmin | Ernst Otto | 02.06. | 1036 | | |
| Johannsen | Willine Louise Katharine | 21.05. | 962 | | |
| John | Cäcilie | 02.10. | 1667 | | |
| | | | | | |
| | | | | | |

*) Eintragung braucht nicht in das Namenverzeichnis für das Zweitbuch übernommen zu werden.

| Des Verstorbenen | | Todestag | Nr. des Sterbepbuches | Zugehörigkeit zu einer Kirche usw.*) | Bemerkungen |
|------------------|------------------------|----------|-----------------------|--------------------------------------|-------------|
| Familiennamen | Vornamen | | | | |
| John | Ingeborg Mary Verena | 17.12. | 68/90 | | |
| John | Käthe | 07.08. | 1378 | | |
| John | Martha Frieda Gertrud | 05.12. | 2037 | | |
| Johne | Franz Rudolf Anton | 17.08. | 1446 | | |
| Johnscher | Gertrud Anna Liesbeth | 08.01. | 92 | | |
| Jokschi | Klara Martha Elisabeth | 19.09. | 1588 | | |
| Jonderko | Berthold Paul | 25.10. | 1837 | | |
| Jordan | Gerda Emma Dorothee | 18.12. | 2114 | | |
| Josellis | Johanna Klara | 24.12. | 29/90 | | |
| Josewitz | Erna Johanna Anna | 16.04. | 735 | | |
| Joscht | Erich Walter | 01.09. | 1502 | | |
| Judenhaus | Luise Frieda Emilie | 22.11. | 1942 | | |
| Jünger | Trude Erna Klara | 24.09. | 1610 | | |
| Jungmann | Hubert Günter | 11.05. | 900 | | |
| Junker | Magdalene Rosa | 03.05. | 889 | | |
| Junkermann | Kurt Rudolf Richard | 20.06. | 1127 | | |
| Juppe | Annemarie Margarete | 22.04. | 819 | | |
| Jurczyk | Anna | 02.01. | 23 | | |
| Jurisch | Annemarie Kathrin | 02.07. | 1189 | | |
| Jurk | Else Elise Ida | 15.11. | 1941 | | |
| Jurković | Josip | 09.11. | 2021 | | |
| Jurmann | Gerda Ursula | 05.01. | 71 | | |
| | | | | | |
| | | | | | |
| | | | | | |
| | | | | | |
| | | | | | |
| | | | | | |
| | | | | | |
| | | | | | |
| | | | | | |
| | | | | | |
| | | | | | |
| | | | | | |
| | | | | | |
| | | | | | |
| | | | | | |
| | | | | | |
| | | | | | |
| | | | | | |
| | | | | | |
| | | | | | |

K
L
M
N
O
P
Q
R
S
Sch
St
T
U
V
W
Z

*) Eintragung braucht nicht in das Namensverzeichnis für das Zweitbuch übernommen zu werden.

K

L

M

N

O

P

Q

R

S

Sch

St

T

U

V

W

Z

| Des Verstorbenen | | Todestag | Nr. des Sterbebuches | Zugehörigkeit zu einer Kirche usw. *) | Bemerkungen |
|------------------|------------------------------|------------|----------------------|---------------------------------------|-------------|
| Familienname | Vornamen | | | | |
| Kallenbach | Gertrud Anna Elli | 17.05. | 940 | | |
| Kallenberg | Luise Maria Eva | 02.01. | 43 | | |
| Kaltenbach | Hedwig Frieda | 02./03.04. | 686 | | |
| Kaluza | Margarete | 31.01. | 262 | | |
| Kalweit | Elisabeth Miranda Charlotte | 16.11. | 1937 | | |
| Kamieth | Margrit Henny Hildegard | 09.09. | 1561 | | |
| Kaminsky | Gertrud Lina | 02.09. | 1510 | | |
| Kamm | Sophie Charlotte | 03.02. | 283 | | |
| Kammer | Asta Helene Pauline | 17.08. | 1437 | | |
| Kamsa | Klara Elisabeth | 21.12. | 2171 | | |
| Kania | Ernst Viktor | 16.09. | 1578 | | |
| Kannacher | Hans Erich | 04.02. | 324 | | |
| x Kantorowitsch | Ida | 09.06. | 1081 | | |
| Kapfer | Anton | 05.09. | 1522 | | |
| Kapphahn | Horst Georg Fritz | 12.12. | 2074 | | |
| Karcz | Paul Johannes Rudolf | 03.02. | 44 | | |
| Karge | Gerda Johanna Marie | 18.01. | 174 | | |
| Karolzcak | Grete Marie Magdalene | 05.01. | 74 | | |
| Karre | Herbert Robert | 14.12. | 2087 | | |
| Karsten | Auguste Margarete | 15.10. | 1757 | | |
| Karsten | Eleonore Charlotte Walli | 08.03. | 572 | | |
| Kartalkanat | Eyvaz | 16.09. | 1558 | | |
| Karus | Walter Ernst Willy | 06.08. | 1372 | | |
| Karutz | Johanna Helene | 14.04. | 751 | | |
| Kaselow | Gertrud Frida Helene | 11./15.08. | 1451 | | |
| Kasperek | Margarete | 27.11. | 1993 | | |
| Kasten | Martha Marie | 12.01. | 180 | | |
| Kastner | Artur Max Amandus | 01.07. | 1191 | | |
| Kastorés | Burôn | 21.07. | 1368 | | |
| Kathe | Ida Marie Karoline Elisabeth | 14.12. | 2130 | | |
| | | | | | |

*) Eintragung braucht nicht in das Namenverzeichnis für das Zweitbuch übernommen zu werden.

L
M
N
O
P
Q
R
S
Sch
St
T
U
V
W
Z

A
B
C
D
E
F
G
H
I
K

| Des Verstorbenen | | Todestag | Nr. des Sterbebuches | Zugehörigkeit zu einer Kirche usw.*) | Bemerkungen |
|------------------|-----------------------------|-----------------------|----------------------|--------------------------------------|-------------|
| Familienname | Vornamen | | | | |
| Kaap | Elisabeth Martha Erna | 31.03. | 638 | | |
| Kaatsch | Christa-Regina Bertel | Mit. Januar 11.03. | 566 | | |
| Kabs | Erika Ruth | 23.10. | 1797 | | |
| Kabus | Ilse Thea | 11.04. | 709 | | |
| Kaczmarek | Klara | 02.12.88 | 112 | | |
| Kaczmarek | Martha Elisabeth | 08.01. | 119 | | |
| Kadau | Irene Margarete Marianne | 09.06. | 1084 | | |
| Kadjar | Mehpare | 04.07. | 1219 | | |
| Kählke | Olga Frieda Anna | 19.11. | 1931 | | |
| Käker | Günther | 04.03. | 487 | | |
| Kämpfer | Hildegard Emilie Wilhelmine | 23.08. | 1458 | | |
| Kaese | Elisabeth Barbara | 02.02. | 282 | | |
| Kästner | Ida Klara | 20.12. | 2132 | | |
| Kahle | Erna Else | 14.05. | 932 | | |
| Kahle | Margarete Käthe | 22.10. | 1767 | | |
| Kahlow | Erna Anna Berta | 04.05. | 852 | | |
| Kahnke | Louise Emilie Pauline | 02.02. | 288 | | |
| Kahnt | Margarete Ida | 16.09. | 1564 | | |
| Kaiser | Max Heinz | 12.01. | 148 | | |
| Kaja | Hedwig Martha | 27.10. | 1803 | | |
| Kajewski | Paula Elisabeth Waltraud | 18./24.05. | 1024 | | |
| Kajzerski | Luise Marie Martha | 15.01. | 159 | | |
| Kakuschke | Fritz Paul | 24.04. | 804 | | |
| Kalamaja | Margarete | 27.11. | 1993 | | |
| Kaldun | Anna Alwine | 24.12. | 2151 | | |
| Kalina | Helene | 16.01. | 160 | | |
| Kalinke | Anna | 09.12. | 2060 | | |
| Kalinowski | Anna | 07.10. | 1685 | | |
| Kalinowski | Gertrud | 07./10.01. | 175 | | |
| | | | | | |

| Des Verstorbenen | | Todestag | Nr. des Sterbepbuches | Zugehörigkeit zu einer Kirche usw. *) | Bemerkungen |
|------------------|-------------------------------|------------|-----------------------|---------------------------------------|-------------|
| Familienname | Vornamen | | | | |
| Kather | Hildegard Elfriede | 26.10. | 1783 | | |
| Katipoglu | Bülent | 23./27.10. | 57 | | |
| Katzorke | Wilhelmine Alwine Selma | 12.02. | 342 | | |
| Kaufmann | Eduard Heinrich Bernhard | 18./20.11. | 1970 | | |
| Kaul | Elfriede Luise Elise Dorothea | 06.01. | 89 | | |
| Kaupat | Bertha | 25.04. | 807 | | |
| Kauschmann | Martha Anna Else | 06.12. | 2034 | | |
| Kautz | Maria Ernestine Auguste | 08.02. | 309 | | |
| Kayser | Walter Friedrich Wilhelm | 24.12. | 1/90 | | |
| Kedzia | Kurt Josef | 20.05. | 964 | | |
| Keil | Paul Otto Wilhelm | 05.03. | 480 | | |
| Keitz | Ella Auguste | 31.12. | 45/90 | | |
| Keller | Hansjoachim Axel | 25.06. | 1157 | | |
| Kellermann | Frieda Emma Elli | 01./02.10. | 1674 | | |
| Kelzke | Margarete Elise Christine | 13./14.05. | 955 | | |
| Kemnitz | Fritz | 13.04. | 733 | | |
| Kemnitz | Irmgard Elise | 31.03. | 651 | | |
| Kemper | Ida Betty Maria | 01.09. | 1515 | | |
| Kempfer | Rosalie Maria | 24.02. | 413 | | |
| Kendcziowski | Hedwig Berta Frieda | 21.12. | 11/90 | | |
| Keppner | Gertrud | 12.02. | 350 | | |
| Kernchen | Erna Berta | 07.06. | 1061 | | |
| Kerschewicz | Norbert Willy | 12.06. | 1111 | | |
| Kersting | Ulrike Karoline Elisabeth | 14.05. | 933 | | |
| Kesselring | Auguste Agnes Erna | 17.06. | 1124 | | |
| Keßelring | Lisa Ottilie | 31.07. | 1355 | | |
| Keßlau | Eduard Friedrich Max | 19.05. | 953 | | |
| Keßler | Frieda Anna Emma | 05.01. | 67 | | |
| Keßler | Hans-Joachim Karl Eduard | 23.07. | 1307 | | |
| | | | | | |

L
M
N
O
P
Q
R
S
Sch
St
T
U
V
W
Z

A
B
C
D
E
F
G
H
I
K

| Des Verstorbenen | | Todestag | Nr. des Sterbebuches | Zugehörigkeit zu einer Kirche usw. *) | Bemerkungen |
|------------------|-------------------------------------|------------|----------------------|---------------------------------------|-------------|
| Familienname | Vornamen | | | | |
| Ketzer | Ilse Gertrud Editha | 01.07. | 1190 | | |
| Kiack | Horst Artur Harry | 19.08. | 1470 | | |
| Kickel | Pauline Auguste Friederike Karoline | 22.02. | 424 | | |
| Kieburg | Elfriede Alma | 26.01. | 232 | | |
| Kiefer | Monika Theresia Karolina Rosa Maria | 02.12. | 1997 | | |
| Kiefert | Anna Marie Magdalene | 20.07. | 1314 | | |
| Kiekebusch | Martha Hedwig | 04./05.03. | 507 | | |
| Kiekhöfer | Johanna Erna Elisabeth | 30.09. | 1677 | | |
| Kienert | Jennifer Michaela Melanie | 31.05. | 1315 | | |
| Kieper | Anna Marie Magdalene | 20.11. | 2104 | | |
| Kierstein | Charlotte | 26.08. | 1481 | | |
| Kieser | Emilie Emma Elisabeth | 09.03. | 550 | | |
| Kieslich | Elfriede Martha | 19.12. | 2116 | | |
| Kietz | Meta Hulda Gertrud | 27.03. | 599 | | |
| Kilian | Gertraude Hilma Wanda Ruth | 06.12. | 2141 | | |
| Kinzel | Gerhard Max Herbert | 14.09. | 1559 | | |
| Kinzel | Hedwig Frieda | 02./03.04. | 686 | | |
| Kippe | Wolfgang Alfred Fritz | 12.10. | 1732 | | |
| Kipsch | Charlotte Aurora Henriette | 20.04. | 776 | | |
| Kirchner | Anna Klara Frieda | 04.04. | 666 | | |
| Kirchner | Karl Thomas | 22.03. | 595 | | |
| Kirschke | Margarete Elfriede | 02.01. | 70 | | |
| Kißling | Helene Wilhelmine | 15.01. | 153 | | |
| Kittmann | Hilda Gerda | 20.02. | 396 | | |
| Kitzinger | Richard Reinhold Ernst | 11.10. | 1707 | | |
| Klaassen | Margarete Lina | 16.09. | 1583 | | |
| Klabe | Martha Anna | 31.12.88 | 69 | | |
| Kladny | Ludmilla | 21.11. | 1939 | | |
| Klafkowski | Maximilian | 13.02. | 393 | | |

*) Eintragung braucht nicht in das Namenverzeichnis für das Zweitbuch übernommen zu werden.

| Des Verstorbenen | | Todestag | Nr. des Sterbebuches | Zugehörigkeit zu einer Kirche usw. *) | Bemerkungen |
|------------------|----------------------------|------------|----------------------|---------------------------------------|-------------|
| Familienname | Vornamen | | | | |
| Klammt | Lucie Else Betty | 14.10. | 1722 | | |
| Klar | Agnes Luise | 18.06. | 1130 | | |
| Klawitter | Herta Mathilde | 01.07. | 1212 | | |
| Klawunde | Anna Luise Mathilde | 07.05. | 866 | | |
| Kleemann | Willi Karl | 13.05. | 919 | | |
| Kleest | Dorothea Johanna Auguste | 26.11. | 1957 | | |
| Klein | Günter Walter | 21.11. | 1968 | | |
| Klein | Helene Margarete Hildegard | 30.12. | 16/90 | | |
| Klein | Ingeborg Anna Katharina | 21.08. | 1465 | | |
| Kleine | Erna Frida Hedwig | 04.06. | 1051 | | |
| Kleinhaus | Elly Minna Meta | 17.05. | 945 | | |
| Kleinschmidt | Asta Agnes Marie | 24.04. | 801 | | |
| Klementz | Martha Lotte | 10.12. | 2096 | | |
| Klementz | Willi Otto Paul | 30.04. | 834 | | |
| Klemp | Ella Alma Margareta | 07.10. | 1708 | | |
| Klemt | Josef Bruno | 08.02. | 333 | | |
| Klemz | Gertrud | 11.06. | 1092 | | |
| Klett | Klara | 29.10. | 1802 | | |
| Klever | Karoline Berta Hildegard | 20.11. | 1971 | | |
| Kliche | Augusta | 10.03. | 549 | | |
| Klietz | Hildegard Karola Emma | 02./03.08. | 1384 | | |
| Kling | Elisabeth Agnes | 27.05. | 1026 | | |
| Kling | Gertrud Helene Luise | 20.05. | 958 | | |
| Kling | Hildegard Franziska | 05.04. | 708 | | |
| Klingner | Rita Magda Elisabeth | 10.12. | 2082 | | |
| Klinkmüller | Ella Charlotte | 16.08. | 1413 | | |
| Klisch | Ingetraut Ruth Betti | 29.09. | 1652 | | |
| Klomsdorf | Selma Marie | 05.07. | 1217 | | |
| Kloninger | Margarete Pauline | 09.12. | 2079 | | |
| | | | | | |

L
M
N
O
P
Q
R
S
Sch
St
T
U
V
W
Z

A
B
C
D
E
F
G
H
I
K

| Des Verstorbenen | | Todestag | Nr. des Sterbepbuches | Zugehörigkeit zu einer Kirche usw. *) | Bemerkungen |
|------------------|----------------------------|----------|-----------------------|---------------------------------------|-------------|
| Familienname | Vornamen | | | | |
| Kloos | Maria Magdalena | 20.09. | 1641 | | |
| Klopfer | Max Alfred | 31.08. | 1523 | | |
| Klose | Martha Bianka Henriette | 17.05. | 949 | | |
| Klose | Minna Martha | 27.10. | 1813 | | |
| Klotzke | Ursula Ida Martha | 25.07. | 1309 | | |
| Kluge | Anneliese Charlotte Frieda | 29.08. | 1485 | | |
| Kluge | Annemarie Therese | 14.07. | 1282 | | |
| Kluge | Monika Thekla Auguste | 29.03. | 605 | | |
| Kluth | Margarethe Auguste | 09.08. | 1525 | | |
| Knappe | Gisela Liane Elisabeth | 03.03. | 472 | | |
| Knappe | Hilda Gertrud Klara | 18.04. | 783 | | |
| Kneifel | Wilhelmine Alwine Selma | 12.02. | 342 | | |
| Kneiphof | Emil | 08.08. | 1414 | | |
| Knietz | Marie | 23.12. | 2163 | | |
| Knobel | Gertrud Clara Erna | 02.12. | 2061 | | |
| Knöfel | Marlies Gerda Erika | 17.08. | 1423 | | |
| Knöfler | Gertrud Martha Charlotte | 05.01. | 77 | | |
| Knörck | Charlotte Lieschen Irma | 07.03. | 494 | | |
| Knoff | Irene Hermine Auguste | 09.04. | 697 | | |
| Knop | Karl Walter Franz | 21.03. | 594 | | |
| Knop | Luise Minna Elfriede | 25.01. | 224 | | |
| Knorr | Elfriede Ida | 16.01. | 193 | | |
| Knospe | Klara Luise Marie | 17.02. | 366 | | |
| Knott | Frieda Anna Helene | 09.10. | 1753 | | |
| Knütter | Margarete Charlotte Emma | 09.12. | 2073 | | |
| Koball | Elfriede Anneliese Gertrud | 29.04. | 871 | | |
| Kober | Henriette Emma Elise | 07.03. | 503 | | |
| Koch | Elisabeth Johanna Marie | 04.03. | 520 | | |
| Koch | Else Pauline | 23.12. | 25/90 | | |
| | | | | | |

*) Eintragung braucht nicht in das Namenverzeichnis für das Zweitbuch übernommen zu werden.

| Des Verstorbenen | | Todestag | Nr. des Sterbebuches | Zugehörigkeit zu einer Kirche usw.*) | Bemerkungen |
|------------------|---------------------------|-------------------|----------------------|--------------------------------------|-------------|
| Familienname | Vornamen | | | | |
| Koch | Helene | 02.05. | 822 | | |
| Koch | Hildegard Charlotte Herta | 05.10. | 1749 | | |
| Koch | Hildegard Marie | 14.11. | 1895 | | |
| Koch | Margarete Käthe | 22.10. | 1767 | | |
| Koch | Paul Heinrich | 22.03. | 588 | | |
| Kochall | Wally Berta Else | 16.06. | 1159 | | |
| Kögel | Meta Ella Ilse | 18.12. | 2094 | | |
| Köhler | Anna Minna Frieda | 17.06. | 1126 | | |
| Köhler | Elsa Marie | 25.05./ 22.06. | 1200 | | |
| Koehler | Else Martha | 01.02. | 271 | | |
| Koehler | Grete Erna | 25.01. | 226 | | |
| Köhler | Lucie Erika Martha | 10.11. | 1886 | | |
| Köhler | Rudolph Herbert | 09.12. | 2046 | | |
| Köhler | Susanne Ellen Ruth | 24.08. | 1458 | | |
| Köhler | Wilhelmine Ernestine Ella | 25.08. | 1462 | | |
| Koehler | Wolfgang Ernst Friedrich | 11.09. | 1549 | | |
| Köhnemann | Albert Rudolf Hermann | 10.05. | 938 | | |
| Köhrich | Eveline Waltraud Erika | 16.05. | 909 | | |
| Kölber | Charlotte Lieschen Irma | 07.03. | 494 | | |
| König | Julius Oskar Rudolf | 17.12.88 | 2 | | |
| Königsberg | Gertrud | 31.12. | 17/90 | | |
| Könning | Käthe Frieda Gertrud | 01.02. | 279 | | |
| Köntop | Charlotte Selma | 29.12.88 | 6 | | |
| Köntopp | Rolf | 24.02. | 430 | | |
| Koepp | Alwine | 23./24.08. | 1499 | | |
| Köppen | Hedwig Elsa Marie | 29.04. | 881 | | |
| Koeppern | Frieda Elise Grete | 24.02. | 425 | | |
| Koepsel | Luise | 06.05. | 926 | | |
| Körber | Christa Susanna | 02./03.01. | 98 | | |

L
M
N
O
P
Q
R
S
Sch
St
T
U
V
W
Z

*) Eintragung braucht nicht in das Namensverzeichnis für das Zweitbuch übernommen zu werden.

A
B
C
D
E
F
G
H
I
K

| Des Verstorbenen | | Todestag | Nr. des Sterbepbuches | Zugehörigkeit zu einer Kirche usw.*) | Bemerkungen |
|------------------|---------------------------|------------|-----------------------|--------------------------------------|-------------|
| Familiennamen | Vornamen | | | | |
| Körner | Elsbeth Helene | 04.05. | 868 | | |
| Koerner | Gisela Gertrud Hilda | 25.10. | 1792 | | |
| Körner | Wally Gertrud | 01.06. | 1058 | | |
| Koesling | Luise Johanna Charlotte | 18.04. | 814 | | |
| Kohn | Emma Martha | 31.01. | 281 | | |
| Kohn | Martha Elisabeth | 07.01. | 87 | | |
| Kolenda | Sarah | 06.11. | 1972 | | |
| Kollwitz | Margarethe Charlotte Ella | 04.04. | 664 | | |
| Kolm | Elli | 19.10. | 1807 | | |
| Komor | Johann | 24.12. | 2173 | | |
| Komradt | Emma | 09.04. | 719 | | |
| Konrad | Gertrud Philippine Bertha | 24.12. | 4/90 | | |
| Konradt | Emma Ottilie | 04.09. | 1508 | | |
| Kopanski | Elsa Marie | 09.11. | 1876 | | |
| Kopanski | Frida Anna | 27.10. | 1791 | | |
| Kopf | Anna Emma Marie | 25.02. | 511 | | |
| Kopp | Hildegard Erna Anni | 30.11. | 1977 | | |
| Korn | Elfriede Rosa Elisabeth | 11.08. | 1409 | | |
| Korn | Günter Max | 07.09. | 1532 | | |
| Kornaszewski | Marie Margarethe | 28.07. | 1343 | | |
| Kornfeld | Elise Lisette Elfriede | 28.05. | 1003 | | |
| Korth | Minna Emilie | 31.07. | 1334 | | |
| Koslowski | Anita | 14./18.01. | 216 | | |
| Koslowski | Karola Auguste Helene | 18.11. | 1925 | | |
| Kosmehl | Gertrud Klara Friederike | 16.04. | 728 | | |
| Kossak | Emma Anna Agnes | 05.09. | 1511 | | |
| Kosch | Helmut Ernst Robert | 19.08. | 1454 | | |
| Koschenz | Minna Irmgard | 30.12.88 | 15 | | |
| Kotarski | Gerda Charlotte | 15.11. | 1936 | | |
| Kowalewski | Marie | 28.02. | 451 | | |
| | | | | | |
| | | | | | |

*) Eintragung braucht nicht in das Namenverzeichnis für das Zweitbuch übernommen zu werden.

| Des Verstorbenen | | Todestag | Nr. des Sterbebuches | Zugehörigkeit zu einer Kirche usw. *) | Bemerkungen |
|------------------|-----------------------------|-------------------|----------------------|---------------------------------------|-------------|
| Familienname | Vornamen | | | | |
| Kowalski | Henryk | 12.12. | 2145 | | |
| Kracht | Irma Elisabeth | 14.05. | 981 | | |
| Krämer | Karl Friedrich Alfred | 20.12. | 2167 | | |
| Krämer | Otto Franz | 18.02. | 367 | | |
| Kränkell | Erna Minna | 23.09. | 1637 | | |
| Kraft | Gertrud Anna | 27.04. | 813 | | |
| Krajan | Anna Helene Hedwig | 22.01. | 194 | | |
| Kranke | Sophie Auguste Viktoria | 14.08. | 1408 | | |
| Krase | Hildegard Emma | 31.12. | 35/90 | | |
| Krause | Adeline Karoline | 06.11. | 1869 | | |
| Krause | Alfred Günter | 29.01. | 258 | | |
| Krause | Dora Erna Klara | 11./12.09. | 1634 | | |
| Krause | Edith Emilie Hedwig Auguste | 09.01. | 97 | | |
| Krause | Elisabeth Hedwig Anni | 14.08. | 1400 | | |
| Krause | Ella Hedwig | 13.02. | 340 | | |
| Krause | Emma Anna Ruth | 09.08. | 1391 | | |
| Krause | Frieda Berta Anna | 08.06. | 1080 | | |
| Krause | Heinrich | 20.08. | 1418 | | |
| Krause | Herbert Helmut Franz | 10.08. | 1389 | | |
| Krause | Hertha Erna Lucy | 08.01. | 181 | | |
| Krause | Horst Joachim | 04./06.10. | 1725 | | |
| Krause | Johanna Elsa | 17.07. | 1259 | | |
| Krause | Johanna Helene | 14.04. | 751 | | |
| Krausch | Frieda Gertrud | 31.10. | 1815 | | |
| Krebs | Bertha Hermine Else | 15.06. | 1106 | | |
| Krebs | Charlotte Wilhelmine | 28.12.88 | 58 | | |
| Krebs | Marie Anna | 16.09. | 1586 | | |
| Krefft | Frieda Doris Anna | 13.10. | 1738 | | |
| Krejci | Ursula Regina | 13.08./ 26.09. | 1682 | | |

L
M
N
O
P
Q
R
S
Sch
St
T
U
V
W
Z

A
B
C
D
E
F
G
H
I
K

| Des Verstorbenen | | Todestag | Nr. des Sterbebuches | Zugehörigkeit zu einer Kirche usw. *) | Bemerkungen |
|------------------|------------------------------|----------|----------------------|---------------------------------------|-------------|
| Familienname | Vornamen | | | | |
| Kremers | Fritz August | 05.03. | 501 | | |
| Kremke | Ella Käthe Frieda | 09.12. | 2051 | | |
| Krentz | Erich Siegmund | 31.03. | 630 | | |
| Krenzel | Anna Charlotte Emma | 05.12. | 2031 | | |
| Kresse | Erwin Walter | 27.10. | 1850 | | |
| Kretzschmar | Anna Martha Lydia | 08.01. | 104 | | |
| Kreuschner | Ingetraut Ruth Betti | 29.09. | 1652 | | |
| Kreuter | Olga Charlotte | 09.06. | 1076 | | |
| Kreutzer | Edith Irma Hertha | 28.01. | 253 | | |
| Kriebel | Herbert Emil | 28.11. | 2008 | | |
| Krieg | Martha Frieda Erna | 05.09. | 1544 | | |
| Kriesten | Martha Hedwig | 21.09. | 1611 | | |
| Krisch | Hans-Georg | 09.04. | 701 | | |
| Kritsch | Grete Else Luise | 27.04. | 891 | | |
| Krizan | Marijan | 19.08. | 1425 | | |
| Krömer | Gertrud | 05.01. | 52 | | |
| Kröner | Helene Agnes Gertrud | 05.04. | 695 | | |
| Kroh | Gertrud Helene Hildegard | 24.01. | 215 | | |
| Kroitzsch | Margarete Paula | 31.08. | 1494 | | |
| Kroll | Hedwig Elisabeth | 06.10. | 1688 | | |
| Kroll | Rolf Oskar | 14.03. | 571 | | |
| Kroll | Sophie | 28.09. | 1646 | | |
| Kronberg | Otto Albert | 08.01. | 127 | | |
| Krone | Auguste Martha | 24.05. | 994 | | |
| Kropat | Charlotte | 05.06. | 1064 | | |
| Krüger | Anna Wanda | 12.07. | 1245 | | |
| Krüger | Bruno Karl | 06.08. | 1362 | | |
| Krüger | Charlotte Emma Marie | 30.11. | 2028 | | |
| Krüger | Elisabeth Margarethe Malwine | 13.10. | 1731 | | |

*) Eintragung braucht nicht in das Namenverzeichnis für das Zweitbuch übernommen zu werden.

| Des Verstorbenen | | Todestag | Nr. des Sterbebuches | Zugehörigkeit zu einer Kirche usw.*) | Bemerkungen |
|------------------|--------------------------|------------|----------------------|--------------------------------------|-------------|
| Familienname | Vornamen | | | | |
| Krüger | Ella Hedwig Martha | 15.08. | 1416 | | |
| Krüger | Elly Ida Anna | 12.10. | 1746 | | |
| Krüger | Else | 17.11. | 1932 | | |
| Krüger | Erna Auguste Lydia | 10.06. | 1099 | | |
| Krüger | Franz Willy Heinz | 26.01. | 236 | | |
| Krüger | Grete Amalie | 24.07. | 1316 | | |
| Krüger | Hildegard Elfriede | 26.05. | 1001 | | |
| Krüger | Klara | 02.12.88 | 112 | | |
| Krüger | Kurt Erich Alfred | 26.12. | 33 | | |
| Krüger | Willine Louise Katharine | 21.05 | 962 | | |
| Krühne | Hedwig Elisabeth | 13.04. | 729 | | |
| Kruppa | Erika Minna | 19.01. | 186 | | |
| Krusche | Erdmann Erich | 23.01. | 235 | | |
| Kuball | Hedwig Anna | 24.09. | 1642 | | |
| Kubaschewski | Gertruda | 12./15.05. | 903 | | |
| Kubatzky | Johanna Dorothea | 16.02. | 383 | | |
| Kube | Ruth Martha | 30.12.88 | 32 | | |
| Kubenz | Auguste Klara | 15.08. | 1405 | | |
| Kubica | Wilhelmine Emma | 16.07. | 1280 | | |
| Kubik | Hannelore Johanna | 06.12. | 2125 | | |
| Kubik | Wally Luise Erna | 30.09. | 1661 | | |
| Kubitz | Helga Martha | 10.05. | 890 | | |
| Kuch | Herta Martha | 11.02. | 328 | | |
| Kuchling | Ernst Otto Hermann | 26.02. | 439 | | |
| Kühl | Harri Otto | 07.10. | 1713 | | |
| Kühn | Helga Edith | 16.05. | 957 | | |
| Kühne | Konrad Hugo Max | 21.04. | 791 | | |
| Kühnel | Erika Margot | 02.03. | 460 | | |
| Kümpfel | Elisabeth Marie Auguste | 25.11. | 1963 | | |
| Künicke | | | | | |

L
M
N
O
P
Q
R
S
Sch
St
T
U
V
W
Z

*) Eintragung braucht nicht in das Namensverzeichnis für das Zweitbuch übernommen zu werden.

A
B
C
D
E
F
G
H
I
K

| Des Verstorbenen | | Todestag | Nr. des Sterbepbuches | Zugehörigkeit zu einer Kirche usw. *) | Bemerkungen |
|------------------|---|----------|-----------------------|---------------------------------------|-------------|
| Familienname | Vornamen | | | | |
| Künicke | Edith Berta Luise | 26.09. | 1624 | | |
| Küßner | Fanny Elisabeth Justine | 28.09. | 1672 | | |
| Küster | Agnes Martha Auguste | 18.09. | 1595 | | |
| Küster | Johannes Wilhelm | 24.08. | 1491 | | |
| Kügler | Alice Hedwig | 21.06. | 1120 | | |
| Kugler | Charlotte Augusta Wilhelmine | 13.02. | 332 | | |
| Kuhfahl | Dora Rosa Gertrud | 24.02. | 444 | | |
| Kuhfeldt | Erna Käthe | 05.04. | 708 | | |
| Kuhla | Walter Friedrich Wilhelm | 21.07. | 1288 | | |
| Kuhlbars | Johanne Wilhelmine | 25.02. | 436 | | |
| Kuhle | Willi Karl Hermann | 01.02. | 276 | | |
| Kuhlmey | Anna | 28.06. | 1179 | | |
| Kuhlmey | Charlotte Felizitas Edith | 11.01. | 140 | | |
| Kuhn | Anna Melitta | 02.05. | 835 | | |
| Kuhn | Charlotte Justine | 16.03. | 559 | | |
| Kuhn | Käte Luise | 09.08. | 1385 | | |
| Kuhnau | Helmut Otto Franz | 23.10. | 1773 | | |
| Kulicke | Bruno Albert Emil | 26.05. | 996 | | |
| Kulpa | Stephanie Anna | 31.12. | 88/90 | | |
| Kumbier | Minna Helene | 26.02. | 421 | | |
| Kunath | Uwe XXXXXX Rowald | 26.10. | 1796 | | |
| Kundt | Edmund August Otto | 31.01. | 256 | | |
| Kunow | Edith Anneliese | 06.05. | 867 | | |
| Kuntze | Erna Elfrieda Martha | 05.03. | 471 | | |
| Kunze | Hermann Fritz Herbert | 17.04. | 736 | | |
| Kunze | Hildegard Alice Anna | 18.03. | 574 | | |
| Kunze | Margarete Erna Elisabeth | 25.05. | 995 | | |
| Kupfernagel | Dorothea Pauline Marie ^{Otilie} Hedwig | 29.12.88 | 4 | | |
| Kupgisch | Harry Günther | 11.02. | 363 | | |

*) Eintragung braucht nicht in das Namenverzeichnis für das Zweitbuch übernommen zu werden.

er-
gen

itbuch

L
M
N
O
P
Q
R
S
Sch
St
T
U
V
W
Z

| Des Verstorbenen | | Todestag | Nr. des Sterbebuches | Zugehörigkeit zu einer Kirche usw.*) | Bemerkungen |
|------------------|--------------------------|-------------------|----------------------|--------------------------------------|-------------|
| Familienname | Vornamen | | | | |
| Laabs | Luise Margarete | 20.10. | 1804 | | |
| Laas | Emma | 21.10. | 1771 | | |
| Laaser | Kurt Paul | 29.12.88 | 5 | | |
| Laasch | Marie Elisabeth | 12.03. | 558 | | |
| Lachmann | Anna Erdmuthe Elfriede | 09.08. | 1398 | | |
| Lachmann | Erna Frida Hedwig | 04.06. | 1051 | | |
| Lackowski | Frida Berta | 12.06. | 1095 | | |
| Ladwig | Anna Veronika | 07.03. | 510 | | |
| Laengner | Elsa Marie | 25.05./ 22.06. | 1200 | | |
| Lai | Margarete | 24.02. | 415 | | |
| Lakowski | Gertrud Berta Charlotte | 11.08. | 1395 | | |
| Lammel | Annemarie Else | 16.08. | 1411 | | |
| Lampel | Emma Marta Anna | 17.05. | 975 | | |
| Lamprecht | Kurt Franz | 25.09. | 1606 | | |
| Lamprecht | Wally Berta Else | 16.06. | 1159 | | |
| Land | Frieda Martha | 12.02. | 327 | | |
| Landgraf | Frieda | 18.10. | 1782 | | |
| Landsberg | Peter Christian | 10.02. | 321 | | |
| Landvogt | Mathilde | 06.01. | 124 | | |
| Lang | Friederike Auguste Berta | 04.08. | 1374 | | |
| Lange | Emma Ida | 26.09. | 1645 | | |
| Lange | Erna Herta Martha | 18.04. | 790 | | |
| Lange | Fritz Karl Martin | 04./05.07. | 1243 | | |
| Lange | Ida Berta Emma | 19.06. | 1125 | | |
| Lange | Ida Luise | 30.12.88 | 30 | | |
| Lange | Ilse Käthe | 09.04. | 706 | | |
| Lange | Louise Tabea | 29.12.88 | 56 | | |
| Lange | Maria Augusta | 26.11. | 1953 | | |
| Lange | Siegfried Ernst Joachim | 23.09. | 1605 | | |
| Langer | Charlotte Hedwig | 29.06. | 172 | | |

M
N
O
P
Q
R
S
Sch
St
T
U
V
W
Z

A
B
C
D
E
F
G
H
I
K
L

| Des Verstorbenen | | Todestag | Nr. des Sterbebuches | Zugehörigkeit zu einer Kirche usw. *) | Bemerkungen |
|------------------|-------------------------------------|------------|----------------------|---------------------------------------|-------------|
| Familienname | Vornamen | | | | |
| Langer | Emilie Liesbeth | 28.07. | 1323 | | |
| Langer | Frieda Martha | 12.02. | 327 | | |
| Langer | Ida Martha | 27.03. | 620 | | |
| Langfeld | Luise Marie Elli | 13.06. | 1114 | | |
| Langsch | Josepha Marie | 15.09. | 1568 | | |
| Lantzius | Martha Karoline Luise Hella | 27.06. | 1162 | | |
| Lapke | Margarete Martha | 25.07. | 1301 | | |
| Laske | Emilie | 18.12. | 2159 | | |
| Laske | Felicitas Brigitte Rita | 07./09.05. | 913 | | |
| Laske | Karl Kurt Erich | 24.01. | 212 | | |
| Laskowski | Louise Alfriede Albertine | 12.05. | 922 | | |
| Laube | Erna Johanna | 11./12.12. | 2081 | | |
| Laubstein | Frieda Marie Elisabeth | 28./30.03. | 662 | | |
| Laubstein | Gerda Margarete Herta | 13.03. | 543 | | |
| Lauck | Clara Amanda Anna | 14.02. | 348 | | |
| Lauckmanns | Jeanne | 28.10. | 199/90 | | |
| Launer | Hermann Ernst | 21.03. | 582 | | |
| Lawrenz | Charlotte Wilhelmine Margarete | 17.02. | 395 | | |
| Lawrenz | Hedwig Johanne Auguste | 15.10. | 1729 | | |
| Le Blanc | Dorothea Elise Susanna | 25.06. | 1151 | | |
| Leben | Fritz Paul Karl | 17.05. | 974 | | |
| Leben | MaxXXXX wbl. Totgeburt | 24.06. | 1160 | | |
| Leber | Karl Wilhelm | 02.04. | 705 | | |
| Leddin | Pauline Auguste Friederike Karoline | 22.02. | 424 | | |
| Leder | Gertrud | 11.06. | 1092 | | |
| Lederer | Edward John Alfred | 08./09.02. | 372 | | |
| Lefkes | Maria Luise | 14.06. | 1113 | | |
| Legde | Elisabeth Hedwig | 24.11. | 1955 | | |
| Lehman | Sarolta (Charlotte) | 20.09. | 1889 | | |
| | | | | | |

*) Eintragung braucht nicht in das Namenverzeichnis für das Zweitbuch übernommen zu werden.

| Des Verstorbenen | | Todestag | Nr. des Sterbebuches | Zugehörigkeit zu einer Kirche usw. *) | Bemerkungen |
|------------------|------------------------------|------------|----------------------|---------------------------------------|-------------|
| Familienname | Vornamen | | | | |
| Lehmann | Anna Johanna Marie | 28.02. | 441 | | |
| Lehmann | Bernd Otto Georg | 21.04. | 824 | | |
| Lehmann | Charlotte Helene | 30.08. | 1484 | | |
| Lehmann | Ella Irene | 19.03. | 562 | | |
| Lehmann | Else Helene | 20.05. | 1005 | | |
| Lehmann | Ernst Karl Rudolf Adolf | 08.05. | 860 | | |
| Lehmann | Gertrud Hedwig Hildegard | 27.09. | 1623 | | |
| Lehmann | Jürgen Klaus | 08.03. | 557 | | |
| Lehmann | Lissi Anna Else Helene | 11.12. | 2054 | | |
| Lehmann | Margarete Erna Ella | 10.11. | 1915 | | |
| Lehmann | Minna Martha | 03.12. | 2004 | | |
| Lehmann-Brauns | Gerhard | 09.01. | 109 | | |
| Lehmpfuhl | Emma Frieda | 17.03. | 577 | | |
| Lehrke | Charlotte Margarete | 09.04. | 704 | | |
| Leicht | Wolfgang | 27.12.88 | 35 | | |
| Leider | Ida Marie Karoline Elisabeth | 14.12. | 2130 | | |
| Leideritz | Antonie Amalie Martha | 05.02. | 293 | | |
| Leigraf | Charlotte Käthe Erika | 04.04. | 649 | | |
| Leim | Emma Marie | 10.09. | 1539 | | |
| Leingrüner | Gertruda | 12./15.05. | 903 | | |
| Leiter | Anna Luise Auguste | 01.10. | 1665 | | |
| Leitis | Martin | 04.02. | 286 | | |
| Lekkas | Wlasios Labros | 06./07.05. | 918 | | |
| Lembcke | Irma Berta Charlotte | 20.04. | 766 | | |
| Lemcke | Margarete Anna Karla Johanna | 09.03. | 531 | | |
| Lemke | Erika Margarete Charlotte | 25.01. | 221 | | |
| Lemke | Luise Euphrosine | 14.09. | 1571 | | |
| Lemm | Margarete Emma | 15./16.01. | 158 | | |
| Lenke | Erna Emilie Else | 19.12. | 8/90 | | |
| | | | | | |

M
N
O
P
Q
R
S
Sch
St
T
U
V
W
Z

A
B
C
D
E
F
G
H
I
K
L

| Des Verstorbenen | | Todestag | Nr. des Sterbepbuches | Zugehörigkeit zu einer Kirche usw.*) | Bemerkungen |
|------------------|----------------------------|-----------------------|-----------------------|--------------------------------------|-------------|
| Familiennamen | Vornamen | | | | |
| Lenkewitz | Emil Richard Kurt | 25.09. | 1627 | | |
| Lentz | Friederike Elisabeth | 25.11. | 1966 | | |
| Lenz | Alfred | 17.04. | 774 | | |
| Lenz | Hulda Johanna | 04.02. | 322 | | |
| Lenz | Johanna Frieda Martha | 22.08. | 1435 | | |
| Lerchner | Gertrud Johanne | 25.05. | 993 | | |
| Leskien | Therese Margarete | 12.11. | 1881 | | |
| Lesse | Charlotte Margarete | 05.01. | 78 | | |
| Leszczynski | Sophie | 20.10. | 1770 | | |
| Leßke | Otto Gunter | 11.01. | 136 | | |
| Leuther | Emma Ida Erna | 27.02. | 417 | | |
| Levenhagen | Helene Magdalene | 02.09. | 1497 | | |
| Lewald | Wolfgang Paul Louis | 17.07. | 1275 | | |
| Lewandowski | Franz | 22.01. | 189 | | |
| Leykam | Frieda Margarete | 19.06. | 1107 | | |
| Leykum | Auguste Hedwig | 22.07. | 1324 | | |
| L'hoest | Leonhard Peter | 21.01. | 210 | | |
| Li | Yue Ying | 06.01. | 120 | | |
| Liebe | Frieda Berta Anna | 08.06. | 1080 | | |
| Liebe | Gertrud Grete Marie | 29.04. | 898 | | |
| Liebe | Hildegard Ottilie | 05.08. | 1383 | | |
| Lieber | Irmgard Selma Auguste | 01.01. | 45 | | |
| Liebig | Helene Herta Frida | 03.03. | 469 | | |
| Liebig | Marion Hanni Felicitas | 20.01. | 190 | | |
| Liebrucks | Auguste Margarete | 29.12.88/ 03.01.89 | 90 | | |
| Liepolt | Elfriede Margarete Erna | 05./18.03. | 642 | | |
| Lieske | Emma Emilie | 10.10. | 1697 | | |
| Lietz | Ernestine Emilie Margarete | 09.04. | 732 | | |
| Lietz | Frieda Meta Elsa | 30.08. | 1482 | | |
| | | | | | |
| | | | | | |

*) Eintragung braucht nicht in das Namenverzeichnis für das Zweitbuch übernommen zu werden.

| Des Verstorbenen | | Todestag | Nr. des Sterbebuches | Zugehörigkeit zu einer Kirche usw.*) | Bemerkungen |
|--------------------|---------------------------|------------|----------------------|--------------------------------------|-------------|
| Familienname | Vornamen | | | | |
| Lietzmann | Erna Hulda | 14.12. | 2097 | | |
| Limpert | Marie Charlotte | 22.09. | 1636 | | |
| Lindemann | Gertrud Auguste | 31.05. | 1029 | | |
| Lindhorst | Kurt Heinrich Richard | 25.09. | 1621 | | |
| Lindner | Louise Alfriede Albertine | 12.05. | 922 | | |
| Lindner | Margarete Melanie Gertrud | 09.07. | 1256 | | |
| Lindner | Max Joseph | 23.11. | 1950 | | |
| Lindow | Martha Katharina | 06.09. | 1526 | | |
| Lingner | Ernst Günther Albert | 30.10. | 1818 | | |
| Linke | Lina Elise | 01.12. | 2010 | | |
| Linke | Willy August Hermann | 13.01. | 169 | | |
| Linsner | Lotte Anna | 14.11. | 1900 | | |
| Lipkow | Auguste Minna | 02.11. | 1828 | | |
| Lipscher | Gerhard Ernst Paul | 19.07. | 1284 | | |
| Lisiewicz | Ursula Elisabeth Hedwig | 21.12. | 2133 | | |
| Lisson | Patrick | 21./22.11. | 1967 | | |
| List | Clara Maria Lotte | 15.03. | 553 | | |
| List | Karl Heinrich Ferdinand | 14.07. | 1257 | | |
| Litzenroth | Käthe | 30.06. | 1197 | | |
| Lobstein | Charlotte Elisabeth | 10.11. | 1880 | | |
| Löchert | Margarete Franziska Marie | 07.01. | 84 | | |
| Löer | Walther Wilhelm August | 06.06. | 1059 | | |
| Löhnberg | Erhart Friedrich | 09.04. | 749 | | |
| Loenser | Frieda Martha | 26.12. | 2170 | | |
| Loepp | Paula Margarete Anna | 05.02. | 295 | | |
| Loersch | Minna Irmgard | 30.12.88 | 15 | | |
| Lösche | Gertrud Hella Irene | 05.10. | 1671 | | |
| Löscher | Hildegard Emilie Johanne | 29.01. | 260 | | |
| von Löwis of Menar | Gerda Hedwig Emma | 04.12.88 | 38 | | |
| Logé | Johanna Ida Elsbeth | 21.04. | 785 | | |

M
N
O
P
Q
R
S
Sch
St
T
U
V
W
Z

*) Eintragung braucht nicht in das Namensverzeichnis für das Zweitbuch übernommen zu werden.

A
B
C
D
E
F
G
H
I
K
L

| Des Verstorbenen | | Todestag | Nr. des Sterbepbuches | Zugehörigkeit zu einer Kirche usw.*) | Bemerkungen |
|------------------|--------------------------------|------------|-----------------------|--------------------------------------|-------------|
| Familiennamen | Vornamen | | | | |
| Lohmann | Heinz Erwin | 25.01. | 222 | | |
| Lohrmann | Erika | 28.03. | 596 | | |
| Lopinski | Erwin Johannes | 29.10. | 1814 | | |
| Lorenz | Annemarie Elisabeth | 16.12. | 2143 | | |
| Lorenz | Erwin Artur Franz | 08.10. | 1692 | | |
| Lorenz | Maria Magdalena | 20.09. | 1641 | | |
| Lorenz | Marianna Frieda Elsa | 26.01. | 238 | | |
| Lorenz | Martha Emma | 17.08. | 1415 | | |
| Lorenz | Kurt Walter | 08.12. | 2038 | | |
| Lorenz | Theresia Elisabeth | 26.08. | 1490 | | |
| Lorfing | Ida Helene Theolinde | 10.07. | 1268 | | |
| Losse | Johannes Siegfried August | 01.10. | 1669 | | |
| Lothar | Gertraud Elisabeth | 31.10. | 1841 | | |
| Lottermoser | Erika Cäcilie Helene | 06.09. | 1518 | | |
| Lubach | Martha Anna | 19.05. | 976 | | |
| Lubahn | Fritz Albert Erich | 15.04. | 764 | | |
| Lubrich | Susanna Bertha Erika | 27.11. | 1986 | | |
| Lucke | Agnes Luise | 18.06. | 1130 | | |
| Ludigkeit | Frieda Gertrud | 31.10. | 1815 | | |
| Ludwig | Erna | 06.03. | 485 | | |
| Ludwig | Johann | 04.05. | 847 | | |
| Ludwig | Selma Frieda | 19.11. | 1918 | | |
| Lübke | Georg Walter | 08.09. | 1554 | | |
| Lück | Hans-Jürgen August Artur Erich | 03./06.11. | 1885 | | |
| Lück | Hildegard Anna Erna | 16.04. | 755 | | |
| Lück | Josepha Marie | 15.09. | 1568 | | |
| Lückler | Ernestine Anna Vera | 24.04. | 820 | | |
| Lüdicke | Anna Charlotte Emma | 05.12. | 2031 | | |
| Lüdke | Karl Wilhelm Walter | 30.12.88 | 22 | | |

*) Eintragung braucht nicht in das Namenverzeichnis für das Zweitbuch übernommen zu werden.

| Des Verstorbenen | | Todestag | Nr. des Sterbepbuches | Zugehörigkeit zu einer Kirche usw.*) | Bemerkungen |
|------------------|------------------------|------------|-----------------------|--------------------------------------|-------------|
| Familienname | Vornamen | | | | |
| Lüdtke | Emil Wilhelm Ferdinand | 07.04. | 693 | | |
| Lüdtke | Margot Martha Marie | 12.06. | 1091 | | |
| Lüdtke | Olga Helene | 17./20.02. | 447 | | |
| Lünser | Erna Johanna Anna | 16.04. | 735 | | |
| Luke | Elfriede | 01.11. | 1825 | | |
| Lunghard | Else Frieda | 27.06. | 1166 | | |
| Lustig | Charlotte Margarete | 09.04. | 704 | | |
| Lustig | Erna Käthe | 05.04. | 703 | | |
| Lyss | Johanna Juliane | 28.01. | 275 | | |
| | | | | | |
| | | | | | |
| | | | | | |
| | | | | | |
| | | | | | |
| | | | | | |
| | | | | | |
| | | | | | |
| | | | | | |
| | | | | | |
| | | | | | |
| | | | | | |
| | | | | | |
| | | | | | |
| | | | | | |
| | | | | | |
| | | | | | |
| | | | | | |
| | | | | | |
| | | | | | |
| | | | | | |
| | | | | | |
| | | | | | |
| | | | | | |
| | | | | | |
| | | | | | |
| | | | | | |
| | | | | | |
| | | | | | |
| | | | | | |
| | | | | | |
| | | | | | |
| | | | | | |
| | | | | | |
| | | | | | |
| | | | | | |
| | | | | | |
| | | | | | |
| | | | | | |
| | | | | | |
| | | | | | |
| | | | | | |
| | | | | | |
| | | | | | |
| | | | | | |
| | | | | | |
| | | | | | |
| | | | | | |
| | | | | | |
| | | | | | |
| | | | | | |
| | | | | | |

M
N
O
P
Q
R
S
Sch
St
T
U
V
W
Z

*) Eintragung braucht nicht in das Namensverzeichnis für das Zweitbuch übernommen zu werden.

er-
gen

0J

0J

0J

0J

0J

0J

0J

0J

0J

0J

0J

0J

0J

0J

0J

0J

0J

0J

0J

0J

0J

0J

0J

0J

0J

0J

0J

0J

0J

0J

0J

0J

0J

0J

M

N

O

P

Q

R

S

Sch

St

T

U

V

W

Z

eitbuch

| Des Verstorbenen | | Todestag | Nr. des Sterbebuches | Zugehörigkeit zu einer Kirche usw.*) | Bemerkungen |
|------------------|------------------------------|----------|----------------------|--------------------------------------|-------------|
| Familienname | Vornamen | | | | |
| Maas | Else Anna Marie | 12.01. | 178 | | |
| Maas | Else Margarete Erna | 20.12. | 2128 | | |
| Maaß | Erich Max Franz | 30.05. | 1034 | | |
| Maaß | Walter Ludwig Julius | 26.08. | 1475 | | |
| Machalowski | Martha Louise | 19.02. | 387 | | |
| Mack | Margarete Elfriede Liberta | 29.11. | 2019 | | |
| Macker | Alfred Herbert | 19.09. | 1589 | | |
| Mačkowiak | Agnieszka | 04.12. | 2164 | | |
| Madsack | Anna Margarete | 16.05. | 935 | | |
| Maecker | Käthe Elfriede Paula | 13.02. | 386 | | |
| Mäcker | Maria Franziska | 08.09. | 1538 | | |
| Maeles | Elsa Ella Anna | 01.06. | 1047 | | |
| Männel | Marie Frida | 19.01. | 220 | | |
| Maenner | Johanna | 01.11. | 1911 | | |
| Märtins | Ellinor Elvira Vera | 28.12. | 24/90 | | |
| Mahlke | Elsa Erna Marie | 28.06. | 1167 | | |
| Mahnke | Hilde Elise Ida | 29.09. | 1666 | | |
| Mahrle | Anna Martha Hedwig | 14.02. | 355 | | |
| Maibauer | Margarete Erna Ella | 10.11. | 1915 | | |
| Mainau | Margarete | 31.01. | 262 | | |
| du Maire | Eva Marie | 16.04. | 741 | | |
| Majewski | Dorothea Margarete Katharina | 18.09. | 1584 | | |
| Majewski | Erna Marie | 29.06. | 1261 | | |
| Makolla | Wendelin | 23.06. | 1194 | | |
| Makowski | Auguste Margarete | 13.05. | 920 | | |
| Malek | Helmut Willi Karl | 22.06. | 1137 | | |
| Malerwein | Emma Auguste Frieda | 27.06. | 1177 | | |
| Malinowski | Norbert Michael | 21.12. | 2152 | | |
| Malkusch | Martha Emma | 10.11. | 1877 | | |

N
O
P
Q
R
S
Sch
St
T
U
V
W
Z

A
B
C
D
E
F
G
H
I
K
L
M

| Des Verstorbenen | | Todesstag | Nr. des Sterbepbuches | Zugehörigkeit zu einer Kirche usw. *) | Bemerkungen |
|------------------|-------------------------------|------------|-----------------------|---------------------------------------|-------------|
| Familienname | Vornamen | | | | |
| Mallon | Frieda Erna | 08.11. | 1884 | | |
| Mandrovič | Emilija | 28.04. | 879 | | |
| Mangelsdorf | Ingeborg | 21.03. | 676 | | |
| Mania | Bronislawa Agnes | 03.10. | 1691 | | |
| Manske | Gertrud Käthe Agnes | 02./28.07. | 1464 | | |
| Manthey | Else Marie Julie | 06.05. | 853 | | |
| Manuel | Waltraut Erna | 18./21.08. | 1473 | | |
| Marchand | Maria Frieda Gertrud | 25.09. | 1622 | | |
| Marchewka | Ursula Hildegard | 25.12. | 2153 | | |
| Margraf | Elisabeth | 03.08. | 1354 | | |
| Margraf | Frieda Erna Elsa | 30.12.88 | 11 | | |
| Marjanovič | Verica | 27.05. | 1032 | | |
| Marks | Gerda Ella Anna | 10.05. | 902 | | |
| Markurt | Sophie | 20.10. | 1770 | | |
| Marocke | Klara | 13.03. | 523 | | |
| Marquard | ■ Gertrud Helene Emilie Luise | 28.11. | 1975 | | |
| Marquardt | Ottilie Wilhelmine | 13.07. | 1272 | | |
| Marschner | Friedrich Erich Walter | 06.01. | 91 | | |
| Marten | Maria Augusta | 26.11. | 1953 | | |
| Marth | Helga Liane Ursula | 02.01. | 49 | | |
| Martin | Irmgard Anna | 13.02. | 359 | | |
| Martin | Marie Gertrud | 15.12. | 2110 | | |
| Martini | Martha | 27.01. | 240 | | |
| Maruschke | Anna Martha Lydia | 08.01. | 104 | | |
| Marx | Maria Maximilia | 28.01. | 255 | | |
| Marzahn | Erna Anna Meta | 07.07. | 1222 | | |
| Maschinger | Dorothea Margarete Katharina | 18.09. | 1584 | | |
| Massel | Irene Klara | 26.12. | 2168 | | |
| Masur | Gertrud Ida Minna | 03.03. | 493 | | |
| | | | | | |
| | | | | | |

*) Eintragung braucht nicht in das Namenverzeichnis für das Zweitbuch übernommen zu werden.

| Des Verstorbenen | | Todestag | Nr. des Sterbebuches | Zugehörigkeit zu einer Kirche usw.*) | Bemerkungen |
|------------------|--------------------------------------|----------|----------------------|--------------------------------------|-------------|
| Familiennamen | Vornamen | | | | |
| Maszlak | Gertrud Martha Charlotte | 05.01. | 77 | | |
| Masche | Irmgard Elise | 31.03. | 651 | | |
| Matauschek | Martha Agnes Gertrud | 31.08. | 1488 | | |
| Mathwig | Irmgard Anna | 13.02. | 359 | | |
| Mating | Anna Helene Elli | 05.06. | 1068 | | |
| Matschuck | Gertrud Ida Minna | 03.03. | 493 | | |
| Mattausch | Erna Martha | 03.12. | 2016 | | |
| Matthes | Elke Agnes Maria | 11.04. | 794 | | |
| Matthes | Heinz Hermann Hans Paul | 10.04. | 726 | | |
| Mattheus | Gisela Marie Anna | 22.06. | 1150 | | |
| Matthews | Helga Elli Christel | 08.09. | 1555 | | |
| Matthey | Minna Auguste Therese | 28.05. | 1006 | | |
| Matthins | Otty Dorothee | 05.11. | 1866 | | |
| Matusche | Anna Ella | 10.01. | 141 | | |
| Matussek | Walter Otto | 04.02. | 403 | | |
| Mau | Hedwig Marie | 25.02. | 420 | | |
| Mauer | Erika Edith Lottchen | 26.11. | 1959 | | |
| Maurer | Mabel Wally Margarethe | 28.10. | 1851 | | |
| Maus | Gisela Ingeborg Felicitas Ferdinande | 10.03. | 516 | | |
| Mavromati | Evghenia Maria Furtuna | 09.07. | 1250 | | |
| May | Willy Walter | 10.12. | 2063 | | |
| Medam | Anna Helene | 19.03. | 648 | | |
| Medloff | Kurt Walter Erich | 04.10. | 1690 | | |
| Mehling | Meta Bertha | 02.06. | 1049 | | |
| Mehr | Hildegard Annaliese Marie Gertrud | 23.06. | 1148 | | |
| Mehrl | Johann Franz | 12.02. | 391 | | |
| Mei | Günter Joachim Herbert | 22.06. | 1142 | | |
| Meier | Charlotte Magdalena Frieda Marie | 18.09. | 1575 | | |
| Meinert | Gertrud Marie Luise | 08.06. | 1090 | | |
| Meinhardt | Helene Klara | 20.01. | 202 | | |

N
O
P
Q
R
S
Sch
St
T
U
V
W
Z

A
B
C
D
E
F
G
H
I
K
L
M

| Des Verstorbenen | | Todestag | Nr. des Sterbebuches | Zugehörigkeit zu einer Kirche usw. *) | Bemerkungen |
|------------------|-------------------------|------------|----------------------|---------------------------------------|-------------|
| Familiennamen | Vornamen | | | | |
| Meißner | Ella Anna Martha | 04.02. | 301 | | |
| Meißner | Ella Lucie Edith | 11.12. | 2068 | | |
| Meißner | Johanna Ursel | 25.07. | 1304 | | |
| Meissner | Rudolf Paul | 09.01. | 111 | | |
| Meißner | Paul Ulrich | 11.01. | 179 | | |
| Meister | Anneliese | 20.09. | 1613 | | |
| Meitzner | Alma Emma Liesbeth | 10.04. | 717 | | |
| Melletat | Margarete Herta | 26.03. | 611 | | |
| Mellin | Elisabeth Käthe | 22.01. | 206 | | |
| Menard | Lieschen Bertha Anna | 28.05. | 1010 | | |
| Menzel | Erika Elfriede | 18.06. | 1122 | | |
| Menzel | Gertrud Anna Martha | 11.03. | 522 | | |
| Menzel | Herbert Otto Emil | 14.09. | 1585 | | |
| Menzer | Frieda Erna Melitta | 31.12.88 | 26 | | |
| Menzler | Charlotte Minna | 20.06. | 1163 | | |
| Merdon | Gretchen Lisbeth Lucie | 01.08. | 1361 | | |
| Merk | Theresia Viktoria | 06.04. | 668 | | |
| Merkel | Friedrich Wilhelm | 17.09. | 1593 | | |
| Merten | Otto August Friedrich | 16.01. | 168 | | |
| Mertins | Arno Herbert | 22.05. | 985 | | |
| Mertins | Emma Helene Elisabeth | 18.07. | 1278 | | |
| Mertke | Alma Luzia | 27.05. | 1017 | | |
| Mertsch | Berta Ida Martha | 26.02. | 458 | | |
| Mertz | Margarete Frieda Anna | 21.12. | 2149 | | |
| Mettner | Joachim Traugott Julius | 17./18.01. | 209 | | |
| Metzentin | Klara Minna Olga | 04.03. | 490 | | |
| Metzkow | Martha Hedwig | 21.09. | 1611 | | |
| Meuser | Eduard Karl Heinz | 21.02. | 398 | | |
| Mewes | Magdalene Rosa | 03.05. | 889 | | |
| | | | | | |

*) Eintragung braucht nicht in das Namenverzeichnis für das Zweitbuch übernommen zu werden.

| Des Verstorbenen | | Todestag | Nr. des Sterbepbuches | Zugehörigkeit zu einer Kirche usw.*) | Bemerkungen |
|------------------|--------------------------------------|-----------------------|-----------------------|--------------------------------------|-------------|
| Familiennamen | Vornamen | | | | |
| Mews | Margot Charlotte Irma | 08.12. | 2059 | | |
| Meyer | Charlotte Wilhelmine | 28.12.88 | 58 | | |
| Meyer | Emilie Luise | 02.06. | 1038 | | |
| Meyer | Emma Theresia Gabriele | 01.11. | 1826 | | |
| Meyer | Friederike Christine Berta Hildegard | 24.09. | 1633 | | |
| Meyer | Klara Elsa | 25.10. | 1784 | | |
| Meyer | Martha Auguste | 12./13.04. | 724 | | |
| Meyer | Werner Artur Rudolf | 13.02. | 344 | | |
| Michaelis | Anna Erna Gertrud | 23.03. | 602 | | |
| Michaelis | Hedwig | 19.11. | 1921 | | |
| Michaelis | Hedwig Berta Agnes | 26.09. | 1628 | | |
| Michaelis | Ralph Holger Max | 05.09. | 1514 | | |
| Michalke | Ida Berta Luise Margarete | 25.04. | 812 | | |
| Michler | Emma Gertrud | 16.01. | 191 | | |
| Middeldorpf | Hedwig Helene | 20.12.88/ 21.12.88 | 59 | | |
| Mieke | Emma Lucie Margarete | 20.02. | 412 | | |
| Mielke | Brigitte Margarete | 22.12.88 | 20 | | |
| Mielke | Ella Bertha Amanda | 25.09. | 1831 | | |
| Mielke | Frieda Emma Berta | 05.12. | 2012 | | |
| Miering | Ernst Karl Willy | 22.05. | 963 | | |
| Miethe | Herbert Friedrich | 08.10. | 1703 | | |
| Miether | Elfriede Johanna Marie | 14./21.12. | 5/90 | | |
| Mietzelfeld | Erna Marie Hedwig | 24.06. | 1149 | | |
| Mikolajski | Sophie Anna | 19.05. | 965 | | |
| Mikoleit | Käthe Erna Erika | 27.05. | 1050 | | |
| Mikulski | Sophie Anna | 19.05. | 965 | | |
| Milde | Else Frieda | 27.06. | 1166 | | |
| Milke | Johanna Olga Margarete | 07.01. | 103 | | |
| Miller | Franz Willi | 19.05. | 951 | | |

N
O
P
Q
R
S
Sch
St
T
U
V
W
Z

A
B
C
D
E
F
G
H
I
K
L
M

| Des Verstorbenen | | Todestag | Nr. des Sterbebuches | Zugehörigkeit zu einer Kirche usw. *) | Bemerkungen |
|------------------|---------------------------------|------------|----------------------|---------------------------------------|-------------|
| Familiennamen | Vornamen | | | | |
| Miller | Richard Karl | 10.02. | 338 | | |
| Minack | Auguste | 08.04. | 757 | | |
| Minge | Maria Magdalena | 11.03. | 690 | | |
| Mißbach | Günther Paul Gustav | 14.08. | 1388 | | |
| Möller | Margarethe Christiane Franziska | 25.03. | 601 | | |
| Mörl | Josef Ludwig | 14.06. | 1093 | | |
| Möse | Alfred Friedrich | 20.07. | 1292 | | |
| Moest | Walter | 20.03. | 589 | | |
| Mohaupt | Gretchen Lisbeth Lucie | 01.08. | 1361 | | |
| Mohr | Franz August | 09.11. | 1868 | | |
| Mohs | Elisabeth Anna Gertrud | 20.11. | 1938 | | |
| Moll | Erna Olga Anna | 28.02. | 448 | | |
| Montag | Elfriede | 21.09. | 1668 | | |
| Mook | Günter Heinz | 16.05. | 939 | | |
| Moormeister | Ruth Else Marie | 15.09. | 1556 | | |
| Morawe | Elsbeth Marie Anna | 23.06. | 1146 | | |
| Morawietz | Elfriede Ida | 16.01. | 193 | | |
| Morich | Marie Friederike Johanna | 30.01. | 263 | | |
| Moritz | Erna Elfrieda Martha | 05.03. | 471 | | |
| Moritz | Erna Minna | 01.06. | 1035 | | |
| Morr | Helga Edith | 16.05. | 957 | | |
| Moser | Ruth Irmgard | 28.12. | 3/90 | | |
| Motel | Magdalene | 24.05. | 992 | | |
| Motz | Bertha Annemarie | 11./13.04. | 779 | | |
| Motzekat | Eduard Hermann | 02.04. | 677 | | |
| Mrasek | Anna | 07.10. | 1685 | | |
| Mrozek | Berta Klara | 27.03. | 632 | | |
| Muchow | Horst Albert Erich | 13.07. | 1252 | | |
| Muchow | Vera Johanna Helene | 19.11. | 1929 | | |
| | | | | | |
| | | | | | |

*) Eintragung braucht nicht in das Namenverzeichnis für das Zweitbuch übernommen zu werden.

| Des Verstorbenen | | Todestag | Nr. des Sterbepbuches | Zugehörigkeit zu einer Kirche usw.*) | Bemerkungen |
|------------------|------------------------------|------------|-----------------------|--------------------------------------|-------------|
| Familiennamen | Vornamen | | | | |
| Muck | Fritz Alfred | 19.08. | 1426 | | |
| Mucks | Anna Marie Margarete Thekla | 15.04. | 754 | | |
| Mücke | Herta Meta | 06.07. | 1211 | | |
| Mühl | Else Gertrud | 01.01. | 75 | | |
| Mülberger | Lilly Erika | 08.03. | 524 | | |
| Müller | Alfred | 17.02. | 371 | | |
| Müller | Anna Catharina Gertrud Edith | 05.12. | 2142 | | |
| Müller | Anna Elisabeth | 19.06. | 1123 | | |
| Müller | Anna Frieda | 09.09. | 1542 | | |
| Müller | Anna Mathilde | 05.02. | 364 | | |
| Müller | Auguste Dorothea | 06.01. | 137 | | |
| Müller | Clara Hildegard | 24.06. | 1181 | | |
| Müller | Elisabeth | 26.12.88 | 24 | | |
| Müller | Elsa Ruth Charlotte | 11.04. | 710 | | |
| Müller | Else Elisabeth | 23.11. | 1996 | | |
| Müller | Else Klara | 04.05. | 873 | | |
| Müller | Emma | 21.10. | 1771 | | |
| Müller | Ernst Alfred | 10.02. | 352 | | |
| Müller | Friedrich Rudolf Kurt | 18.11. | 1922 | | |
| Müller | Gabriele Petra | 04./05.02. | 313 | | |
| Müller | Gerda Ursula | 05.01. | 71 | | |
| Müller | Hedwig Hulda Helene | 06.02. | 298 | | |
| Müller | Hermann Otto | 13.11. | 1883 | | |
| Müller | Hulda Hilma | 12.10. | 1728 | | |
| Müller | Ida Berta Emma | 19.06. | 1125 | | |
| Müller | Ingeborg Luise | 13./18.06. | 1158 | | |
| Müller | Irmgard Else Sophie | 02.03. | 479 | | |
| Müller | Johanna Edeltraut | 16.09. | 1566 | | |
| Müller | Karl Wilhelm Hermann | 07.03. | 491 | | |

N
O
P
Q
R
S
Sch
St
T
U
V
W
Z

A
B
C
D
E
F
G
H
I
K
L
M

| Des Verstorbenen | | Todestag | Nr. des Sterbepbuches | Zugehörigkeit zu einer Kirche usw.*) | Bemerkungen |
|------------------|--------------------------------|------------|-----------------------|--------------------------------------|-------------|
| Familienname | Vornamen | | | | |
| Müller | Liesbeth Marta Charlotte | 12.12. | 2109 | | |
| Müller | Marie Elisabeth | 12.03. | 558 | | |
| Müller | Martha | 07.09. | 1529 | | |
| Müller | Meta Mathilde | 10.08. | 1630 | | |
| Müller | Paula Elisabeth | 11.02. | 433 | | |
| von Müller | Richard Heinrich | 26.09. | 1620 | | |
| Mulack | Ruth Else Marie | 15.09. | 1556 | | |
| Münner | Lieselotte Else | 04.03. | 478 | | |
| Müntzen | Lotte Emma Marie | 27.12.88 | 1 | | |
| Muhri | Heimo Romeo Paulus Maria | 06.11. | 1861 | | |
| Mund | Charlotte Hedwig | 11.01. | 163 | | |
| Mundstock | Margarete Anna Klara | 04.05. | 877 | | |
| Mundt | Irmgard Else Sophie | 02.03. | 479 | | |
| Mundt | Rolf Axel Dieter | 25.10. | 1816 | | |
| Munsky | Max Ferdinand Otto | 09.01. | 96 | | |
| Murglat | Meta Anneliese | 04.12. | 2006 | | |
| Musold | Johanna Juliane | 28.01. | 275 | | |
| Muß | Gertrud | 07./10.01. | 175 | | |
| Muswieck | Anna Luise Henriette Charlotte | 06.04. | 731 | | |
| Muth | Marie Hedwig | 26.02. | 416 | | |
| | | | | | |
| | | | | | |
| | | | | | |
| | | | | | |
| | | | | | |
| | | | | | |
| | | | | | |
| | | | | | |
| | | | | | |
| | | | | | |
| | | | | | |
| | | | | | |
| | | | | | |
| | | | | | |
| | | | | | |
| | | | | | |
| | | | | | |

*) Eintragung braucht nicht in das Namenverzeichnis für das Zweitbuch übernommen zu werden.

er-
gen

N
O
P
Q
R
S
Sch
St
T
U
V
W
Z

eitbuch

| Des Verstorbenen | | Todestag | Nr. des Sterbebuches | Zugehörigkeit zu einer Kirche usw.*) | Bemerkungen |
|------------------|-------------------------|------------|----------------------|--------------------------------------|-------------|
| Familienname | Vornamen | | | | |
| Nadelreich | Emanuel | 13.08. | 1403 | | |
| Nadzeika | Gertrud Elisabet | 24.09. | 1615 | | |
| Nätebusch | Adeline Karoline | 06.11. | 1869 | | |
| Nagel | August Friedrich Rudolf | 11.04. | 707 | | |
| Nagel | Gerhard | 04.12. | 2067 | | |
| Najda | Reinhold Max | 06.10. | 1709 | | |
| Natscheff | Günter Maximilian | 28.10. | 1843 | | |
| Natusch | Meta Anneliese | 04.12. | 2006 | | |
| Naumann | Hans-Werner | 22./26.06. | 1195 | | |
| Naumann | Hildegard Martha | 22.09. | 1617 | | |
| Naundorf | Berta Luise | 26.10. | 1806 | | |
| Nause | Marie Anna Klara Eva | 27.05. | 1072 | | |
| Nawrocki | Agnes Agathe Franziska | 20.07. | 1283 | | |
| Nebe | Charlotte Käthe | 31.03. | 639 | | |
| Nebil | Süleyman | 19.08. | 1442 | | |
| Nehlert | Barbara | 27.01. | 243 | | |
| Nehrkorn | Marie Karoline | 25.11. | 1960 | | |
| Neitzel | Dieter Peter Walter | 05.09. | 1516 | | |
| Neitzel | Ilse Johanna | 03.01. | 40 | | |
| Nemela | Joachim | 02.06. | 1140 | | |
| Neß | Dorothea Marie | 18.09. | 1587 | | |
| Netsch | Frieda Marta | 09.05. | 936 | | |
| Neubauer | Erich Richard | 25.08. | 1469 | | |
| Neubauer | Erwin Karl | 05.03. | 489 | | |
| Neubürger | Fritz Aribert | 19.08. | 1422 | | |
| Neuer | Helene Christine | 08.10. | 1686 | | |
| Neugebauer | Auguste Friederike | 23.12. | 2172 | | |
| Neuling | Helga Margot Erika | 02.07. | 1202 | | |
| Neumann | Auguste | 14.04. | 792 | | |
| | | | | | |
| | | | | | |

O
P
Q
R
S
Sch
St
T
U
V
W
Z

*) Eintragung braucht nicht in das Namensverzeichnis für das Zweitbuch übernommen zu werden.

A
B
C
D
E
F
G
H
I
K
L
M
N

| Des Verstorbenen | | Todestag | Nr. des Sterbepbuches | Zugehörigkeit zu einer Kirche usw. *) | Bemerkungen |
|------------------|------------------------------|------------|-----------------------|---------------------------------------|-------------|
| Familienname | Vornamen | | | | |
| Neumann | Auguste Agnes Erna | 17.06. | 1124 | | |
| Neumann | Erika Ruth | 23.10. | 1797 | | |
| Neumann | Erna Frida Elisabeth | 23.06. | 1182 | | |
| Neumann | Heinz Werner Franz | 01.08. | 1340 | | |
| Neumann | Irmgard Edith Agnes | 07.05. | 872 | | |
| Neumann | Kurt Herbert Johannes | 07.02. | 318 | | |
| Neumann | Luise Johanna Charlotte | 18.04. | 814 | | |
| Neumann | Margarete Marie Emilie | 16.01. | 170 | | |
| Neumann | Margarete Pauline | 09.12. | 2079 | | |
| Neumann | Martha Hedwig | 04./05.03. | 507 | | |
| Neumann | Meta Bertha | 02.06. | 1049 | | |
| Neumann | Minna Martha | 03.12. | 2004 | | |
| Neumann | Regina | 19./20.09. | 1653 | | |
| Neumann | Rudolf Hermann Walter | 21.12. | 48/90 | | |
| Neumann | Werner Georg | 22.10. | 1872 | | |
| Neumann | Willy Albert August | 01.08. | 1349 | | |
| Neuwald | Herta Charlotte | 12.01. | 143 | | |
| Nguyen | Van Thanh | 10.02. | 506 | | |
| Nickel | Erna Frieda Lieschen Gertrud | 02.01. | 61 | | |
| Nicklaus | Gustav Karl | 03.04. | 685 | | |
| Niebel | Erna | 06.03. | 485 | | |
| Niebisch | Ernestine Emilie | 17.08. | 1433 | | |
| Niebisch | Wally Gertrud | 01.06. | 1058 | | |
| Niedermayr | Alma Klara Martha | 26./27.11. | 2027 | | |
| Niedt | Elsa Hedwig Marie | 11.05. | 904 | | |
| Nielebock | Anne-Marie Helene Sophie | 11.02. | 337 | | |
| Niemandt | Detlef | 02./03.11. | 1863 | | |
| Niemeck | Eberhard Dietrich Werner | 10.05. | 883 | | |
| Niethé | Emilie Elisabeth Elly | 04.01. | 76 | | |
| | | | | | |

*) Eintragung braucht nicht in das Namenverzeichnis für das Zweitbuch übernommen zu werden.

| Des Verstorbenen | | Todestag | Nr. des Sterbebuches | Zugehörigkeit zu einer Kirche usw.*) | Bemerkungen |
|------------------|------------------------------|------------|----------------------|--------------------------------------|-------------|
| Familienname | Vornamen | | | | |
| Nigbur | Karl-Heinz | 01.06. | 1041 | | |
| Nimz | Liselotte | 15.02. | 362 | | |
| Nitsche | Erna Martha | 07.03. | 528 | | |
| Nitsche | Klara | 14.07. | 1266 | | |
| Nitschke | Klara Elisabeth | 07.01. | 79 | | |
| Nitze | Alwine Mathilde Erika | 24.12. | 26/90 | | |
| Nitze | Ursula Hedwig Emilie Anna | 12.03. | 535 | | |
| Nixdorf | Ursula Else | 13.03. | 567 | | |
| Noa | Hans-Heinz | 28.02. | 512 | | |
| Noack | Charlotte Elisabeth | 10.11. | 1880 | | |
| Noack | Helene Emma | 30.05. | 1030 | | |
| NoahM | Hanna | 08.02. | 354 | | |
| Nodorf | Erna Hedwig | 02.02. | 280 | | |
| Nölte | Hilda Gertrud Klara | 18.04. | 783 | | |
| Nörenberg | Fritz Karl Gustav | 25.05. | 997 | | |
| Nörenberg | Martha Erna Helene | 01.11. | 1823 | | |
| Nohse | Erna Marie Hedwig | 24.06. | 1149 | | |
| Nothvogel | Elsbeth Karoline Frida Marie | 21.10. | 1776 | | |
| Nowack | Erna Frieda Gertrud | 03.08. | 1358 | | |
| Nowacki | Johanna | 01.11. | 1911 | | |
| Nowak | Margarete Erna Elisabeth | 25.05. | 995 | | |
| Nowakowski | Max | 06./08.12. | 2147 | | |
| Nowinski | Gerda | 12.10. | 1735 | | |
| Nowitzki | Margarete Helena Klara | 09.06. | 1097 | | |
| Nowotny | Martha Elisabeth | 08.01. | 119 | | |
| | | | | | |
| | | | | | |
| | | | | | |
| | | | | | |
| | | | | | |
| | | | | | |
| | | | | | |
| | | | | | |
| | | | | | |
| | | | | | |

O
P
Q
R
S
Sch
St
T
U
V
W
Z

*) Eintragung braucht nicht in das Namensverzeichnis für das Zweitbuch übernommen zu werden.

O

P

Q

R

S

Sch

St

T

U

V

W

Z

| Des Verstorbenen | | Todestag | Nr. des Sterbe- buches | Zugehö- rigkeit zu einer Kirche usw. *) | Bemer- kungen |
|------------------|--------------------------------|-------------------|------------------------------|---|------------------|
| Familiename | Vornamen | | | | |
| Orthmann | Paul | 31.01. | 274 | | |
| Orthwein | Martha Charlotte | 02.10. | 1718 | | |
| Ortseifen | Theodor Antonius Adolf | 29.01. | 246 | | |
| Osberghaus | Hans-Christoph Heinz Rudolf | 11.08. | 1392 | | |
| Oschinski | Erwin Johannes | 23.06. | 1161 | | |
| Osten | Vera Johanna Helene | 19.11. | 1929 | | |
| von der Osten | Willi Johannes Friedrich | 15.01. | 176 | | |
| Ostermann | Agnes Wilhelmine Charlotte | 07.04. | 702 | | |
| Otremba | Rudolf Herbert Kurt | 02.07. | 1185 | | |
| Ott | Hedwig Marie Johanna | 27.06. | 1205 | | |
| Otte | Dorette Sophie Ernestine Paula | 07.04. | 682 | | |
| Otter | Charlotte Minna | 20.06. | 1163 | | |
| Otto | Dorothea Elise Susanna | 25.06. | 1151 | | |
| Otto | Dorothea Marie Emma | 27.01. | 268 | | |
| Otto | Edith Charlotte | 15.11. | 1906 | | |
| Otto | Emma Luise | 06.02. | 305 | | |
| Otto | Erika Luise Lina | 31.03./ 02.04. | 670 | | |
| Otto | Erna Berta | 07.06. | 1061 | | |
| Overeem | Johannes Christiaan | 24.01. | 242 | | |
| | | | | | |
| | | | | | |
| | | | | | |
| | | | | | |
| | | | | | |
| | | | | | |
| | | | | | |
| | | | | | |
| | | | | | |
| | | | | | |
| | | | | | |
| | | | | | |
| | | | | | |
| | | | | | |
| | | | | | |
| | | | | | |
| | | | | | |
| | | | | | |
| | | | | | |
| | | | | | |
| | | | | | |
| | | | | | |
| | | | | | |

P
Q
R
S
Sch
St
T
U
V
W
Z

*) Eintragung braucht nicht in das Namenverzeichnis für das Zweitbuch übernommen zu werden.

A
B
C
D
E
F
G
H
I
K
L
M
N
O

| Des Verstorbenen | | Todestag | Nr. des Sterbepbuches | Zugehörigkeit zu einer Kirche usw.*) | Bemerkungen |
|------------------|----------------------------------|----------|-----------------------|--------------------------------------|-------------|
| Familienname | Vornamen | | | | |
| Ober | Bertha Hermine Else | 15.06. | 1106 | | |
| Obermayer | Elli | 19.10. | 1807 | | |
| Oberrather | Rosa | 15.12. | 2175 | | |
| Objartel | Ella Minna | 28.06. | 1188 | | |
| Obst | Frieda | 08.02. | 496 | | |
| Oeffner | Ida Helene Theolinde | 10.07. | 1268 | | |
| von Oehmichen | Maria Martha Monika | 16.07. | 1279 | | |
| Oellermann | Friede Elise Grete | 24.02. | 425 | | |
| Oelsner | Frieda Johanna Christine Elsbeth | 30.03. | 636 | | |
| Oeser | Käthe Susanne | 06.11. | 1856 | | |
| Oesterreich | Walli Luzie | 14.03. | 546 | | |
| Offenbacher | Thea Lydia Berta | 01.12. | 2040 | | |
| Ohlenmacher | Bernhardine Katharine Anna | 14.01. | 167 | | |
| Ohlert | Paul Heinz | 18.01. | 184 | | |
| Ohr | Friedrich Wilhelm | 02.08. | 1370 | | |
| Ollhoff | Emma Anna Luise | 07.05. | 888 | | |
| Ollik | Martha Hedwig Agnes | 03.04. | 672 | | |
| Olowson | Margareta Bibianna | 16.11. | 1907 | | |
| Olschewski | Emilie Luise | 02.06. | 1038 | | |
| Olszynski | Margot Elisabeth | 23.01. | 244 | | |
| Oltersdorf | Luise Erna | 01.01. | 51 | | |
| Olthoff | Willi Gerhard Walter | 13.01. | 146 | | |
| Onderka | Helene Ottilie | 31.12.88 | 34 | | |
| Onusseit | Frieda Erna | 30.11. | 2017 | | |
| Opitz | Hans-Joachim Gerhard | 18.06. | 1147 | | |
| Oppenheimer | Thea Lydia Berta | 01.12. | 2040 | | |
| Organiska | Anna Bertha | 07.03. | 467 | | |
| Orsten | Günter Paul Wilhelm | 30.03. | 657 | | |
| Orth | Heinrich Wilhelm | 02.01. | 41 | | |
| | | | | | |

emer-
ngen

P
Q
R
S
Sch
St
T
U
V
W
Z

eitbuch

| Des Verstorbenen | | Todestag | Nr. des Sterbebuches | Zugehörigkeit zu einer Kirche usw. *) | Bemerkungen |
|------------------|--------------------------|------------|----------------------|---------------------------------------|-------------|
| Familienname | Vornamen | | | | |
| Paasch | Gertrud Johanna Luise | 12.12. | 2092 | | |
| Paborn | Hildegard Ottilie | 05.08. | 1383 | | |
| Pabst | Erna Frieda | 08.07. | 1233 | | |
| Paech | Martha | 25.03. | 593 | | |
| Pässler | Wolfgang Johannes Rudolf | 07.09. | 1530 | | |
| Paetsch | Erna | 14.09. | 1563 | | |
| Paetz | Frieda Meta | 05.12. | 2014 | | |
| Paetzel | Elsbeth Helene Frieda | 15.12. | 234/90 | | |
| Pal | Käte | 30.07. | 1350 | | |
| Paliwoda | Herta Lina | 07.01. | 107 | | |
| Pallasch | Auguste Hedwig | 22.07. | 1324 | | |
| Pallus | Agnes | 26.12. | 49/90 | | |
| Panknin | Berta Pauline | 07./13.06. | 1139 | | |
| Pankrath | Joachim Max Bernhard | 22.09. | 1602 | | |
| Papier | August Friedrich Wilhelm | 20.11. | 1934 | | |
| Parpat | Monika | 30.05. | 1048 | | |
| Parsch | Erika Minna Therese | 29.05. | 1025 | | |
| Paschen | Grete Else Luise | 27.04. | 891 | | |
| Paschke | Herta Gertrud | 16.10. | 1744 | | |
| Paschke | Johannes Eduard | 06.12. | 2020 | | |
| Pasewaldt | Frieda Paula Anna | 31.08. | 1501 | | |
| Passow | Erna Ottilie Marie | 05.06. | 1056 | | |
| Pastwik | Margarete Martha | 25.07. | 1301 | | |
| Patsch | Franz | 02.08. | 1399 | | |
| Patzer | Otto Gustav Adolf | 09.09. | 1545 | | |
| Patzwahl | Emma Ida Emilie | 04.11. | 1835 | | |
| Paul | Anna | 02.01. | 23 | | |
| Paul | Ernst Friedrich Karl | 23.02. | 406 | | |
| Paul | Ida Luise | 30.12.88 | 30 | | |

Q
R
S
Sch
St
T
U
V
W
Z

A
B
C
D
E
F
G
H
I
K
L
M
N
O
P

| Des Verstorbenen | | Todestag | Nr. des Sterbepbuches | Zugehörigkeit zu einer Kirche usw. *) | Bemerkungen |
|------------------|-----------------------------|------------|-----------------------|---------------------------------------|-------------|
| Familienname | Vornamen | | | | |
| Paul | Johanna Hedwig | 11.05. | 901 | | |
| Paul | Margarete Elfriede Liberta | 29.11. | 2019 | | |
| Pauly | Anna Auguste | 09.04. | 684 | | |
| Pavel | Lucia Wilhelmine Elisabeth | 20.02. | 378 | | |
| Pawellek | Karl | 29.06. | 1171 | | |
| Pawlick | Margarete Ella Paula | 20.04. | 780 | | |
| Pawlik | Frieda Anna | 06.05. | 870 | | |
| Pazurek | Margarete Charlotte Emma | 09.12. | 2073 | | |
| Pech | Klara Gertrud Erna | 24.07. | 1296 | | |
| Pehlmann | Gertrude Ida Emma | 14.05. | 910 | | |
| Peisker | Liese-Lotte | 22.02. | 423 | | |
| Peix | Meta Ella Ilse | 18.12. | 2094 | | |
| Pelz | Elisabeth Paula | 02.04. | 675 | | |
| Perkuhn | Lucie Hildegard | 17./21.02. | 432 | | |
| Pernat | Ludwig | 15.03. | 576 | | |
| Perret | Paul Fritz | 14.07. | 1254 | | |
| Perzina | Julius | 14.12. | 2089 | | |
| Pesch | Erika Sophie Johanna | 08.01. | 118 | | |
| Peschel | Angelika Ingrid | 13.06. | 1134 | | |
| Peteaux | Walter Hans | 04.01. | 64 | | |
| Petereit | Liesbeth | 07.12. | 2042 | | |
| Peters | Ernst Adolf Felix | 30.07. | 1332 | | |
| Petersen | Ingrid Margarete | 08.01. | 83 | | |
| Peth | Elisabeth Erna Frieda Marie | 16.06. | 1174 | | |
| Petrick | Charlotte Margarete | 26.05. | 1045 | | |
| Petry | Anne-Lise Auguste Erna | 25.01. | 270 | | |
| Petsch | Wilhelm | 13.05. | 911 | | |
| Petschel | Amalie Charlotte | 29.08. | 1479 | | |
| Petzold | Ella Auguste Frieda | 20.01. | 208 | | |

*) Eintragung braucht nicht in das Namenverzeichnis für das Zweitbuch übernommen zu werden.

| Des Verstorbenen | | Todestag | Nr. des Sterbepbuches | Zugehörigkeit zu einer Kirche usw. *) | Bemerkungen |
|------------------|---------------------------------|----------|-----------------------|---------------------------------------|-------------|
| Familienname | Vornamen | | | | |
| Pfeiffer | Eberhard Hans Erich Hermann | 27.08. | 1466 | | |
| Pfeiffer | Johanna Luise Martha | 06.09. | 1521 | | |
| Philipp | Gustav Wilhelm Günther | 20.08. | 1431 | | |
| Philipp | Lisbeth Margarete | 20.09. | 1635 | | |
| Philippson | Lina Klara Margarete | 11.06. | 1094 | | |
| Pickardt | Edith Anneliese | 06.05. | 867 | | |
| Piefke | Anneliese | 02.09. | 1498 | | |
| Piehl | Irma Gertrud Amalie | 13.04. | 727 | | |
| Pielsch | Bernhard Karl Walter | 17.05. | 983 | | |
| Piepenhagen | Frieda Anna | 17.07. | 1277 | | |
| Pieper | Berta Anna Ernestine | 31.01. | 264 | | |
| Piesker | Hildegard Klara Auguste | 27.05. | 1014 | | |
| Pietrowicz | Hildegard Ingeborg Else | 22.12. | 2160 | | |
| Pietruschka | Wilhelm | 26.12. | 62/90 | | |
| Pietsch | Georg Kurt | 06.05. | 865 | | |
| Pietsch | Irene Hermine Auguste | 09.04. | 697 | | |
| Pietz | Marie Gertrud Irma | 10.06. | 1078 | | |
| Pietzuch | Gustav Richard | 10.07. | 1228 | | |
| Pikosz | Werner Otto Reinhold | 16.05. | 930 | | |
| Pillatzke | Emma Margarethe | 07.12. | 2049 | | |
| Pilz | Annemarie Elisabeth | 16.12. | 2143 | | |
| Piosczyk | Marie | 29.01. | 252 | | |
| Pippart | Elfriede Luise Hedwig | 26.12. | 43/90 | | |
| Pirch | Willi Otto Walter | 05.12. | 2007 | | |
| Pischel | Barbara | 27.01. | 243 | | |
| Plate | Auguste Friederike | 23.12. | 2172 | | |
| Plath | Hildegard Henriette Amalie Anna | 15.08. | 1407 | | |
| Plathen | Bertha Charlotte Ilse | 27.05. | 1021 | | |
| Platow | Hildegard Ingeborg Else | 22.12. | 2160 | | |
| | | | | | |

Q
R
S
Sch
St
T
U
V
W
Z

A
B
C
D
E
F
G
H
I
K
L
M
N
O
P

| Des Verstorbenen | | Todestag | Nr. des Sterbepbuches | Zugehörigkeit zu einer Kirche usw. *) | Bemerkungen |
|------------------|-------------------------------|------------|-----------------------|---------------------------------------|-------------|
| Familienname | Vornamen | | | | |
| Platt | Elsbeth Auguste Helene | 25.06. | 1153 | | |
| Plau | Herbert Franz Theodor | 23.01. | 207 | | |
| von Plehwe | Paula Viktoria | 20./25.03. | 669 | | |
| Pletz | Petra Christa | 20.03. | 568 | | |
| Plischkowsky | Horst Günther | 31.12. | 367/90 | | |
| Plitschke | Bronislawa Agnes | 03.10. | 1691 | | |
| Plümer | Maria Alwine | 25.02. | 414 | | |
| Podschadly | Käthe Mathilde | 04.12. | 2103 | | |
| Pöppel | Gertrude Wilhelmine Elisabeth | 03.01. | 65 | | |
| Poerschke | Charlotte Justine | 16.03. | 559 | | |
| Poerschke | Dorothee Leonore Charlotte | 05.06. | 1067 | | |
| Pöttsch | Frieda Erna | 24.07. | 1291 | | |
| Pohl | Agnes | 06.11. | 1848 | | |
| Pohl | Dora Hertha Margarete Arntrud | 06./11.10. | 1754 | | |
| Pohl | Gerda Ella Alice | 15.04. | 734 | | |
| Pohl | Meta Berta Emilie | 03.10. | 1678 | | |
| Pohl | Walter Otto Hugo | 16.09. | 1567 | | |
| Pokart | Maria Johanna | 09.07. | 1221 | | |
| Pokorny | Anna Maria Magdalena | 13.10. | 1717 | | |
| Politowski | Gertrud | 12.02. | 350 | | |
| Politzer | Frida Emma Martha | 27.07. | 1366 | | |
| Polley | Gertrud Wilhelmine | 13.03. | 537 | | |
| Pommerening | Käthe Elise | 24.11. | 1948 | | |
| Pompetzki | Helene | 16.01. | 160 | | |
| Ponzel | Margarete | 29.12. | 32/90 | | |
| Popilewski | Abraham | 11.03. | 656 | | |
| Porath | Olga Frieda Anna | 19.11. | 1931 | | |
| Posmentjer | Lejeza | 25.12. | 10/90 | | |
| Posner | Hedwig Berta | 05.04. | 68 | | |

*) Eintragung braucht nicht in das Namenverzeichnis für das Zweitbuch übernommen zu werden.

| Des Verstorbenen | | Todestag | Nr. des Sterbepbuches | Zugehörigkeit zu einer Kirche usw.*) | Bemerkungen |
|----------------------|--------------------------------------|----------|-----------------------|--------------------------------------|-------------|
| Familiennamen | Vornamen | | | | |
| Posner | männliche Totgeburt | 06.07. | 1235 | | |
| Prabakareswara Sarma | männliche Totgeburt | 18.02. | 434 | | |
| Prager | Hildegard Maria Antonie | 20.04. | 761 | | |
| Prange | Therese Agnes | 12.12. | 2084 | | |
| Prase | Clara Hildegard | 24.06. | 1181 | | |
| Pratsch | Arthur Erich | 14.06. | 1108 | | |
| Prehl | Hedwig Johanne Auguste | 15.10. | 1729 | | |
| Preil | Annemarie Margarete | 22.04. | 819 | | |
| Preis | Christine Anna | 01.05. | 862 | | |
| Preß | Gudrun Adelheid Ursula | 23.07. | 1300 | | |
| Preuß | Anna Marie Alma | 13.07. | 1262 | | |
| Preuß | Anna Martha Frieda | 06.07. | 1214 | | |
| Preuss | Edith Emilie Hedwig Auguste | 09.01. | 97 | | |
| Preuß | Hedwig Martha | 27.10. | 1803 | | |
| Preuss | Helmut | 23.02. | 411 | | |
| Priebusch | Gertrud Marie Walli | 28.02. | 438 | | |
| Prill | Elisabeth Agnes | 27.05. | 1026 | | |
| Prill | Käthe Frieda | 19.11. | 2026 | | |
| Primbsch | Joachim Erich | 03.07. | 1230 | | |
| Puchert | Erna Frieda Lieschen Gertrud | 02.01. | 61 | | |
| Pütt | Erna Charlotte | 09.04. | 720 | | |
| Pulletz | Else Meta | 30.06. | 1238 | | |
| Puls | Martha Karoline Luise Hella | 27.06. | 1162 | | |
| Pump | Karl Paul Erich | 22.08. | 1467 | | |
| Pursche | Martha Lotte | 10.12. | 2096 | | |
| Pyritz | Friederike Christine Berta Hildegard | 24.09. | 1633 | | |
| Pysall | Frieda Meta Elsa | 30.08. | 1482 | | |
| | | | | | |
| | | | | | |
| | | | | | |
| | | | | | |

Q
R
S
Sch
St
T
U
V
W
Z

*) Eintragung braucht nicht in das Namensverzeichnis für das Zweitbuch übernommen zu werden.

r-
en

buch

Q
R
S
Sch
St
T
U
V
W
Z

er-
gen

uch

R
S
Sch
St
T
U
V
W
Z

| Des Verstorbenen | | Todestag | Nr. des Sterbebuches | Zugehörigkeit zu einer Kirche usw.*) | Bemerkungen |
|------------------|----------------------------------|----------|----------------------|--------------------------------------|-------------|
| Familienname | Vornamen | | | | |
| Raasch | Emma Marie | 10.09. | 1539 | | |
| Raasch | Gertrud Philippine Bertha | 24.12. | 4/90 | | |
| Raasch | Hannelore | 07.01. | 122 | | |
| Raasch | Lisette Emilie | 06.01. | 93 | | |
| Radau | Selma Marie | 05.07. | 1217 | | |
| Raddatz | Gertraud Helene | 23.09. | 1618 | | |
| Rade | Gertrud Frida Ida | 22.10. | 1786 | | |
| Radloff | Hildegard Anna | 26.10. | 1801 | | |
| Radtke | Frieda Johanna Christine Elsbeth | 30.03. | 636 | | |
| Raedel | Gerda Else Hedwig Erika | 15.12. | 2122 | | |
| Raetz | Irmgard Lieselott | 08.02. | 319 | | |
| Raffelt | Maria | 16.11. | 1913 | | |
| Ragoczy | Irma Lieselott Gertrud | 15.01. | 157 | | |
| Raguse | Helene Alwine | 17.04. | 781 | | |
| Rahr | Johannes Rudolf Ernst | 18.04. | 762 | | |
| Ralfs | Klara Else | 10.11. | 1897 | | |
| Ramin | Elsbeth Alma Frieda | 19.01. | 196 | | |
| vom Ramin | Gerhard Hermann Edmund Felix | 20.03. | 590 | | |
| Rankwitz | Edith Irma Wally | 12.07. | 1242 | | |
| Ranneberg | Elisabeth Selma Ella | 02.05. | 851 | | |
| Rannoch | Ursula Hedwig Emilie Anna | 12.03. | 535 | | |
| Raphael | Marie | 28.02. | 451 | | |
| Rasmus | Irmgard Helene Frieda | 05.03. | 462 | | |
| Rasch | Georg Johannes | 19.08. | 1457 | | |
| Rastič | Verica | 27.05. | 1032 | | |
| Ratsch | Edith Charlotte | 15.11. | 1906 | | |
| Rau | Emma Anna Agnes | 05.09. | 1511 | | |
| Rau | Heinz Herbert | 31.12.88 | 147 | | |
| Raubusch | Erika Hedwig Elsa | 27.07. | 1478 | | |

S
Sch
St
T
U
V
W
Z

A
B
C
D
E
F
G
H
I
K
L
M
N
O
P
Q
R

| Des Verstorbenen | | Todestag | Nr. des Sterbepbuches | Zugehörigkeit zu einer Kirche usw.*) | Bemerkungen |
|------------------|-----------------------------------|------------|-----------------------|--------------------------------------|-------------|
| Familiename | Vornamen | | | | |
| Rauer | Gustav Adolf Gerhard | 16.01. | 152 | | |
| Rauer | Klara Else | 10.11. | 1897 | | |
| Rauhut | Susanna Bertha Erika | 27.11. | 1986 | | |
| Rausch | Anna Ella | 10.01. | 141 | | |
| Rebhuhn | Fritz Hermann | 23.09. | 1609 | | |
| Rechlin | Ilse Anna Bertha | 30.07. | 1342 | | |
| Reddemann | Else Elise Ida | 15.11. | 1941 | | |
| Redlitz | Klaus-Peter | 01.12. | 1991 | | |
| Regeler | Elly Emma Gretel | 10.04. | 756 | | |
| Rehbein | Elli Luzie | 06.06. | 1060 | | |
| Reher | Dorothea Marie | 18.09. | 1587 | | |
| Rehling | Marion Hanni Felicitas | 20.01. | 190 | | |
| Reich | Maria Magdalena | 02.01. | 25 | | |
| Reichardt | Hedwig Amalie Liselotte | 30.04. | 828 | | |
| Reichardt | Sigrid Elsa | 04.08. | 1394 | | |
| Reichert | Helene Luise Berta | 11.04. | 711 | | |
| Reichwehr | Frieda Elli | 10.11. | 1892 | | |
| Reifke | Alfred Reinhold | 01.01. | 14 | | |
| Reifurth | Anna Mathilde Friederike Hedwig | 07.04. | 691 | | |
| Reimann | Hildegard Annaliese Marie Gertrud | 23.06. | 1148 | | |
| Reimann | Karl Otto Franz | 20.12. | 2121 | | |
| Reimann | Sophie Charlotte | 03.02. | 283 | | |
| Reinhardt | Wanda Margarete | 16.07. | 1258 | | |
| Reinicke | Annemarie Charlotte | 13./14.05. | 956 | | |
| Reinicke | Dora Frieda Luise | 07.06. | 1077 | | |
| Reinke | Anneliese Charlotte Frieda | 29.08. | 1485 | | |
| Reißing | Helmut Ludwig Franz | 08.02. | 325 | | |
| Reithmayer | Herbert Paul | 27.11. | 1964 | | |
| Relitz | Gertrud Hildegard | 03.04. | 660 | | |

*) Eintragung braucht nicht in das Namenverzeichnis für das Zweitbuch übernommen zu werden.

| Des Verstorbenen | | Todestag | Nr. des Sterbepbuches | Zugehörigkeit zu einer Kirche usw.*) | Bemerkungen |
|------------------|----------------------------|------------|-----------------------|--------------------------------------|-------------|
| Familienname | Vornamen | | | | |
| Remter | Martha Anna Margarete | 10.11. | 1887 | | |
| Remus | Herta Emilie Hedwig | 17.09. | 1565 | | |
| Rennecke | Mathilde Emma Johanna | 22./23.07. | 1338 | | |
| Reschke | Edith Margarete Julie Else | 19.12. | 2138 | | |
| Restien | Frieda Erna Elsa | 30.12.88 | 11 | | |
| Rettschlag | Agnes Anna Ernestine | 15.06. | 1109 | | |
| Retzlaff | Arnold Wilhelm Gustav | 25.03. | 618 | | |
| Reubekeul | Elfriede Luise Hedwig | 26.12. | 43/90 | | |
| Reuner | Margareta Klara | 23.10. | 1819 | | |
| Reuter | Emma Lydia | 01.08. | 1336 | | |
| Reuter | Erna Elisabeth | 19.08. | 1421 | | |
| Reuter | Käte Martha Anna | 11.06. | 1079 | | |
| Reuter | Klara Bertha Frieda | 06./08.04. | 715 | | |
| Rex | Lucie Erika Martha | 10.11. | 1886 | | |
| Rhode | Waltraud Erika | 25.04. | 795 | | |
| Richter | Charlotte Emma Berta Anna | 14.08. | 1390 | | |
| Richter | Elly Emma Gretel | 10.04. | 756 | | |
| Richter | Gertrud | 21.03. | 584 | | |
| Richter | Marie Martha Edith | 05.05. | 946 | | |
| Richter | Martha Ella | 25.01. | 227 | | |
| Richter | Olga Charlotte | 09.06. | 1076 | | |
| Richter | Waldemar Eugen Kurt | 26.02. | 435 | | |
| Richter | Wolfgang | 20.04. | 876 | | |
| Riebe | Hedwig Marie Johanna | 27.06. | 1205 | | |
| Riebke | Minna Else | 12.10. | 1714 | | |
| Rieck | Karl Heinz | 17./18.09. | 1608 | | |
| Riedel | Elisabeth Hildegard Elli | 23.04. | 787 | | |
| Riedel | Lucie Emma Erna | 22.06. | 1144 | | |
| Rieger | Gerda Elisabeth Ida Helma | 17.04. | 747 | | |

S
Sch
St
T
U
V
W
Z

A
B
C
D
E
F
G
H
I
K
L
M
N
O
P
Q
R

| Des Verstorbenen | | Todestag | Nr. des Sterbepbuches | Zugehörigkeit zu einer Kirche usw. *) | Bemerkungen |
|------------------|------------------------------------|------------|-----------------------|---------------------------------------|-------------|
| Familienname | Vornamen | | | | |
| Riel | Ida | 09.06. | 1081 | | |
| Riess | Ludwig | 10.03. | 527 | | |
| Rietschel | Ella Charlotte | 16.08. | 1413 | | |
| Rietz | Margarete Regina Johanna | 22.08. | 1444 | | |
| Riewe | Walter | 28.09. | 354/90 | | |
| Rigol | Wilhelm Alfons | 01.05. | 845 | | |
| Rigoll | Martha Emma | 10.11. | 1877 | | |
| Ringel | Martina Sebastian | 25.12. | 39/90 | | |
| Ringwelski | Maria Franziska | 08.09. | 1538 | | |
| RiBmann | Kurt Rudolf Paul | 25.07. | 1317 | | |
| Ritter | Karl Amandus | 13.05. | 952 | | |
| Riwalsky | Gerda Irene | 31.08. | 1493 | | |
| Robert | Paula Frieda Auguste | 27.08. | 1468 | | |
| Rochel | Berta Mathilde Hildegard Elisabeth | 21.06. | 1129 | | |
| Rodde | Hildegard Anna | 26.10. | 1801 | | |
| Roder | Helene | 02.05. | 822 | | |
| Roderjahn | Hildegard Herta Ella | 31.08. | 1513 | | |
| Rodinke | Grete Hannchen | 25.02. | 492 | | |
| Röder | Ottoy Dorothee | 05.11. | 1866 | | |
| Röhl | Helene Klara Margarete | 17.04. | 739 | | |
| Röhl | Herbert Otto Georg | 02.04. | 653 | | |
| Röhlig | Ursula Erika Margot | 28.05. | 1015 | | |
| Röhricht | Paul Arthur | 18.11. | 1917 | | |
| Römer | Helmut Friedrich Fritz Franz | 26.12. | 13/90 | | |
| Römhold | Berta Mathilde Hildegard Elisabeth | 21.06. | 1129 | | |
| Rönnefarth | Anna Maria | 18.09. | 1576 | | |
| Röseler | Fritz Ferdinand Wilhelm | 08./09.12. | 2126 | | |
| Röseler | Minna Else | 12.10. | 1714 | | |
| Roeske | Helene | 22.11. | 1944 | | |
| | | | | | |

*) Eintragung braucht nicht in das Namenverzeichnis für das Zweitbuch übernommen zu werden.

| Des Verstorbenen | | Todestag | Nr. des Sterbepbuches | Zugehörigkeit zu einer Kirche usw. *) | Bemerkungen |
|------------------|-------------------------|------------|-----------------------|---------------------------------------|-------------|
| Familienname | Vornamen | | | | |
| Rösner | Richard Gustav | 09.11. | 1879 | | |
| Rösch | Lisa Ottilie | 31.07. | 1355 | | |
| Röthke | Emil | 18.04. | 744 | | |
| Röthke | Helene Emma Gertrud | 14.04. | 743 | | |
| Rogalla | Margarete Gertrud | 07.12. | 2065 | | |
| Rogalli | Charlotte Friederike | 15.10. | 1720 | | |
| Rogge | Clara Anna Elisabeth | 15.11. | 1916 | | |
| Rogowski | Marie Minna Auguste | 10.08. | 1381 | | |
| Rohde | Agnes | 06.11. | 1848 | | |
| Rohde | Heinrich Karl Ludwig | 19.08. | 1439 | | |
| Rohde | Martha Elisabeth | 07.01. | 87 | | |
| Rohmer | Marie Frieda Käthchen | 05.01. | 115 | | |
| Rohnstock | Minna Selma | 28.07. | 1330 | | |
| Rohr | Ella Hedwig | 13.02. | 340 | | |
| Rohr | Meta Berta Emilie | 03.10. | 1678 | | |
| Rolland | Rosina | 05.03. | 477 | | |
| Rollert | Franz Hermann | 05.11. | 1833 | | |
| Rose | Margot Gertrud | 17.11. | 1946 | | |
| Rose | Martha Anna Margarete | 03.05. | 830 | | |
| Roseboom | Luise Helene | 15.12. | 2115 | | |
| Rosenberg | Rolf Heinz Herbert | 02.03. | 456 | | |
| Rosenfeldt | Elisabeth Martha Emilie | 30.11. | 1979 | | |
| Rosenthal | Alma Klara Martha | 26./27.11. | 2027 | | |
| Rosinski | Elisabeth Martha Emilie | 30.11. | 1979 | | |
| Ross | Ella Lucie Edith | 11.12. | 2068 | | |
| Roth | Emma | 17.02. | 382 | | |
| Roth | Irma Lieselott Gertrud | 15.01. | 157 | | |
| Rothe | Else Frieda | 18.07. | 1276 | | |
| Rother | Elisabeth | 26.03. | 650 | | |
| | | | | | |

S
Sch
St
T
U
V
W
Z

A
B
C
D
E
F
G
H
I
K
L
M
N
O
P
Q
R

| Des Verstorbenen | | Todestag | Nr. des Sterbepbuches | Zugehörigkeit zu einer Kirche usw.*) | Bemerkungen |
|------------------|----------------------------|----------|-----------------------|--------------------------------------|-------------|
| Familiennamen | Vornamen | | | | |
| Rothmer | Margarete Ella Agnes | 06.07. | 1209 | | |
| Rothstein | Hans Heinz | 18.08. | 1440 | | |
| Rott | Martha | 27.07. | 1337 | | |
| Rottwinkel | Franz Peter Kaspar | 27.02. | 422 | | |
| Roubicek | Maria | 24.11. | 1983 | | |
| Rubach | Susanne Ellen Ruth | 24.08. | 1458 | | |
| Rubinstein | Elieser | 29.07. | 1341 | | |
| Rudolph | Norma Edith Margot | 05.10. | 1698 | | |
| Rübe | Frieda Minna Wally | 17.09. | 1573 | | |
| Rücker | Frieda Anna Helene | 09.10. | 1753 | | |
| Rückert | Mabel Wally Margarethe | 28.10. | 1851 | | |
| Rückert | Minna Selma | 28.07. | 1330 | | |
| Rüdiger | Elisabeth Martha | 08.08. | 1369 | | |
| Rüdiger | Gertrud Hedwig Hildegard | 27.09. | 1623 | | |
| Rüdiger | Horst Hermann Adolf Julius | 14.10. | 1739 | | |
| Rühe | Cäcilie | 02.10. | 1667 | | |
| Rühliche | Else Gertrud Walli | 17.11. | 1940 | | |
| Rüster | Ernst Erwin | 18.10. | 1761 | | |
| Ruggeri | Augusta Marta | 24.12.88 | 126 | | |
| Ruhbaum | Alma Grete Frieda | 05.11. | 1844 | | |
| Ruhtz | Ursula Frieda Helene Else | 12.10. | 1715 | | |
| Rumler | Martha Anna Marie | 30.06. | 1193 | | |
| Rummel | Herbert Gerhard Bruno | 26.01. | 291 | | |
| Rundstedt | Marlies Gerda Erika | 17.08. | 1423 | | |
| Runge | Paul Otto Emil | 18.04. | 778 | | |
| Runke | Elsa Hedwig Marie | 11.05. | 904 | | |
| Runow | Luise Margarete | 20.10. | 1804 | | |
| Rupprecht | Maria | 15.04. | 737 | | |
| Ruschinski | Magdalena | 25.01. | 219 | | |

*) Eintragung braucht nicht in das Namenverzeichnis für das Zweitbuch übernommen zu werden.

| Des Verstorbenen | | Todestag | Nr. des Sterbebuches | Zugehörigkeit zu einer Kirche usw.*) | Bemerkungen |
|------------------|---------------------|----------|----------------------|--------------------------------------|-------------|
| Familienname | Vornamen | | | | |
| Rust | Ruth Martha | 30.12.88 | 32 | | |
| Rutzen | Luise Hedwig Frieda | 07.04. | 699 | | |
| Rychlik | Margarete Klara | 18.09. | 1579 | | |
| | | | | | |
| | | | | | |
| | | | | | |
| | | | | | |
| | | | | | |
| | | | | | |
| | | | | | |
| | | | | | |
| | | | | | |
| | | | | | |
| | | | | | |
| | | | | | |
| | | | | | |
| | | | | | |
| | | | | | |
| | | | | | |
| | | | | | |
| | | | | | |
| | | | | | |
| | | | | | |
| | | | | | |
| | | | | | |
| | | | | | |
| | | | | | |
| | | | | | |
| | | | | | |
| | | | | | |
| | | | | | |
| | | | | | |
| | | | | | |
| | | | | | |
| | | | | | |
| | | | | | |

S
Sch
St
T
U
V
W
Z

*) Eintragung braucht nicht in das Namenverzeichnis für das Zweitbuch übernommen zu werden.

S

Sch

St

T

U

V

W

Z

| Des Verstorbenen | | Todestag | Nr. des Sterbebuches | Zugehörigkeit zu einer Kirche usw.*) | Bemerkungen |
|-------------------|----------------------------|------------|----------------------|--------------------------------------|-------------|
| Familiennamen | Vornamen | | | | |
| Sabath | Martha Emma | 17.09. | 1594 | | |
| Sabert | Ernestine Emilie Margarete | 09.04. | 732 | | |
| Sacher | Anna Maria Magdalena | 13.10. | 1717 | | |
| Sachse | Irene Lisbeth | 05.02. | 297 | | |
| Sackewitz | Emma Lucie Margarete | 20.02. | 412 | | |
| Sadick | Ursula Emma Eva Ruth | 14./15.11. | 1945 | | |
| Sadofski | Waldi Hermann | 03.05. | 861 | | |
| Sahm | Lieselotte Maria | 19.10. | 1772 | | |
| Sahr | Irene Ruth Edith | 14.09. | 1557 | | |
| Salaiskalns | Tekla Flora | 17.05. | 937 | | |
| Saldecki | Bernard | 27.11. | 2057 | | |
| Salewski | Martha Hedwig Hildegard | 03.02. | 285 | | |
| Salewski | Wilhelmine | 30.04. | 836 | | |
| Salierno | Domenico | 23.06. | 1154 | | |
| Salomon | Berta Theresia | 02.08. | 1357 | | |
| Salomon | Margarete Lina | 16.09. | 1583 | | |
| Salveter | Elise Martha Marie | 29.12. | 22/90 | | |
| Salzmann | Ella Marie Emma | 06.02. | 289 | | |
| Salzmann | Hubert Gerhard | 02.01. | 46 | | |
| Sambach | Gertrud Minna Anna | 23.08. | 1452 | | |
| Sánchez Alcantara | Victor | 20.09. | 1657 | | |
| Sander | Berta Charlotte Ilse | 27.05. | 1021 | | |
| Sarfert | Clara Charlotte Elfrieda | 14.01. | 166 | | |
| Sarow | Frieda Marie Auguste | 07.06. | 1065 | | |
| Saß | Käthe | 26.01. | 230 | | |
| Sattler | Emma | 06.12. | 2069 | | |
| Sattler | Roswitha Hildegard | 01.12. | 2086 | | |
| Sauer | Johanna Anneliese | 10.02. | 330 | | |
| Sauer | Klara | 13.03. | 523 | | |
| | | | | | |
| | | | | | |

Sch
St
T
U
V
W
Z

A
B
C
D
E
F
G
H
I
K
L
M
N
O
P
Q
R
S

| Des Verstorbenen | | Todestag | Nr. des Sterbebuches | Zugehörigkeit zu einer Kirche usw. *) | Bemerkungen |
|------------------|-------------------------------------|-----------------------|----------------------|---------------------------------------|-------------|
| Familienname | Vornamen | | | | |
| Seeler | Harry | 22.12.89/ 05.01.90 | 145/90 | | |
| Seibert | Frieda Anna Emma | 05.01. | 67 | | |
| Seidel | Auguste Klara | 15.08. | 1405 | | |
| Seidel | Herta Elisabeth | 19.12. | 2120 | | |
| Seidel | Käthe Elise | 24.11. | 1948 | | |
| Seidel | Luise Maria Eva | 02.01. | 43 | | |
| Seidenstücker | Lieselotte | 28.08. | 1476 | | |
| Seidlitz | Welda Elisabeth Margarethe | 25.04. | 796 | | |
| Seifert | Adele Lina Marie | 08.04. | 692 | | |
| Seifert | Minna Martha | 03.12. | 2004 | | |
| Seiler | Martha Luise Else | 14.11. | 1899 | | |
| Seiling | Monika Theresia Karolina Rosa Maria | 02.12. | 1997 | | |
| Seils | Karl Walter | 27.11. | 1974 | | |
| Selinski | Friedrich Otto Heinz | 01.03. | 440 | | |
| Sellin | Gerda Johanna Marie | 18.01. | 174 | | |
| Senff | Luise Emma Herta | 29.12.88 | 18 | | |
| Senftleben | Emma Martha Klara | 13.09. | 1596 | | |
| Senitz | Maria | 23.06. | 1141 | | |
| Settgast | Ingeborg Luise | 13./18.06. | 1158 | | |
| Setzpfand | Hewig Anna | 24.09. | 1642 | | |
| Sevran | Eyvaz | 16.09. | 1558 | | |
| Sewohl | Johanne Marie Käthe | 01.11. | 1882 | | |
| Shternberg | Gregori | 25.03. | 721 | | |
| Siebeke | Wilhelmine Berta Erna | 29./30.09. | 1693 | | |
| Siebert | Gudrun Agnes | 23.06. | 1198 | | |
| Siebert | Paul Walter Artur | 07.04. | 738 | | |
| Siebigke | Kurt Hans Erwin | 29.12.88 | 33 | | |
| Siebrecht | Wendelin Leo | 04.11. | 1842 | | |
| Sieburg | Rudolf Robert Heinrich Karl | 30.01. | 296 | | |
| | | | | | |

*) Eintragung braucht nicht in das Namenverzeichnis für das Zweitbuch übernommen zu werden.

| Des Verstorbenen | | Todestag | Nr. des Sterbebuches | Zugehörigkeit zu einer Kirche usw.*) | Bemerkungen |
|------------------|------------------------|------------|----------------------|--------------------------------------|-------------|
| Familienname | Vornamen | | | | |
| Siegert | Erna | 27.12.88 | 54 | | |
| Siegmann | Gerhard Wilhelm Karl | 24.02. | 426 | | |
| Sielaff | Meta Hedwig Erna | 10.05. | 887 | | |
| Sielaff | Wilhelm Karl Ferdinand | 13.04. | 716 | | |
| Sielski | Gertraud Helene | 23.09. | 1618 | | |
| Siemerling | Anna Klara | 17.02. | 388 | | |
| Siepert | Hedwig Frieda | 15.02. | 353 | | |
| Sigleur | Tamara | 05.05. | 863 | | |
| Sigmund | Käte | 30.07. | 1350 | | |
| Signus | Gustav Emanuel | 18.10. | 1752 | | |
| Sikora | Erika | 28.03. | 596 | | |
| Sikora | Martha | 27.01. | 240 | | |
| Silberhorn | Hildegard | 14.02. | 385 | | |
| Silex | Maria Wanda | 26.05. | 1011 | | |
| Simanzik | Bertha | 25.04. | 807 | | |
| Simmer | Ursula Hedwig Marie | 02.04. | 647 | | |
| Sindulka | Norma Edith Margot | 05.10. | 1698 | | |
| Singer | Anna Helene Elli | 05.06. | 1068 | | |
| Singer | Ruth Wiera | 10.05. | 954 | | |
| Singer | Wolfgang Franz | 01./02.05. | 896 | | |
| Sixel | Paul Leopold | 14.04. | 746 | | |
| Skierwiderski | Bernhard Paul | 18./21.03. | 598 | | |
| Skolaude | Dorothea Editha | 07.06. | 1086 | | |
| Skôrka | Teodor Wojciech | 25.10. | 1810 | | |
| Skrzydlewski | Gertrud Elsa | 18.04. | 748 | | |
| Slodki | Erika | 31.12. | 28/90 | | |
| Sluzalek | Gerhard Josef Paul | 27.01. | 247 | | |
| Sobania | Else Emma Albertine | 03.04. | 663 | | |
| Sobczak | Alex Josef Ehrenfried | 15.09. | 1562 | | |
| | | | | | |

Sch
St
T
U
V
W
Z

A
B
C
D
E
F
G
H
I
K
L
M
N
O
P
Q
R
S

| Des Verstorbenen | | Todestag | Nr. des Sterbebuches | Zugehörigkeit zu einer Kirche usw. *) | Bemerkungen |
|------------------|--------------------------------------|------------|----------------------|---------------------------------------|-------------|
| Familienname | Vornamen | | | | |
| Sobotta | Frida Anna Maria | 02.03. | 497 | | |
| Söhngen | Irene Charlotte | 23.08. | 1453 | | |
| Söhning | Felicitas Brigitte Rita | 07./09.05. | 913 | | |
| Sönnichsen | Ingeborg Mary Verena | 17.12. | 68/90 | | |
| Söth | Ingeborg Margarete Elfriede Marianna | 18.11. | 1943 | | |
| Sohr | Ahmed | 07.11. | 1862 | | |
| Sohr | Emilie Elisabeth | 28.01. | 284 | | |
| Sommer | Auguste Bertha | 12.03. | 547 | | |
| Sommer | Betty Anna | 25.09. | 1629 | | |
| Sommer | Ella Alma Margareta | 07.10. | 1708 | | |
| Sommer | Erna Martha Emma | 30.06. | 1199 | | |
| Sommer | Natalia | 31.03. | 673 | | |
| Sortich | Frieda | 03.04. | 644 | | |
| Souchard | Jürgen Karl Robert | 12.07. | 1263 | | |
| Spaarschuh | Gertrud Grete Marie | 29.04. | 898 | | |
| Später | Marie Frieda Herta | 06.07. | 1500 | | |
| Spandowski | Stephanie Anna | 31.12. | 88/90 | | |
| Spantikow | Frida Emma Martha | 27.07. | 1366 | | |
| Sparmann | Auguste Margarete | 13.05. | 920 | | |
| Sparr | Johanna Anneliese | 10.02. | 330 | | |
| Sperlich | Jutta | 15.07. | 1265 | | |
| Sperling | Flora | 19.08. | 1438 | | |
| Sperling | Gertrud Hildegard Charlotte | 02.06. | 1055 | | |
| Spicale | Johanna Agnes Anna | 25.08. | 1471 | | |
| Spichal | Elsa | 24.07. | 1313 | | |
| Spiegel | Gustav August Kurt | 20.11. | 1927 | | |
| Spielmann | Anna Margarethe | 10.12. | 2050 | | |
| Splettstößer | Karlheinz Ernst | 20./21.04. | 874 | | |
| Spoenemann | Ellinor Elvira Vera | 28.12. | 24/90 | | |
| | | | | | |
| | | | | | |

*) Eintragung braucht nicht in das Namenverzeichnis für das Zweitbuch übernommen zu werden.

| Des Verstorbenen | | Todestag | Nr. des Sterbebuches | Zugehörigkeit zu einer Kirche usw.*) | Bemerkungen |
|------------------|--------------------------|----------|----------------------|--------------------------------------|-------------|
| Familienname | Vornamen | | | | |
| Sponnagel | Martha Alwine Auguste | 23.12. | 2165 | | |
| Sporleder | Johanne Marie Käthe | 01.11. | 1882 | | |
| Springer | Ida Anna | 25.03. | 633 | | |
| Springer | Johanna Erna Elisabeth | 30.09. | 1677 | | |
| Springer | Naftali | 15.10. | 1727 | | |
| Sprittulle | Auguste Martha Elisabeth | 30.09. | 1660 | | |
| Srock | Martha Alwine Auguste | 23.12. | 2165 | | |
| Suchlandt | Valeska Agnes | 05.12. | 2032 | | |
| Sudars | Erika Feodora Edeltraut | 26.01. | 529 | | |
| Sühring | Alfred Albert Hermann | 01.03. | 445 | | |
| Sülpke | Else Margarethe | 22.12. | 2144 | | |
| Sultan | Annemarie Kathrin | 02.07. | 1189 | | |
| Summerer | Anna | 09.12. | 2060 | | |
| Sund | Fritz Franz Albert | 05.10. | 1676 | | |
| Swiatkowski | Emma Ida Erna | 27.02. | 417 | | |
| Swidersky | Hildegard Maria Antonie | 20.04. | 761 | | |
| Sy | Edith Irma Hertha | 28.01. | 253 | | |
| Sychow | Margarete Elisabeth Rosa | 21.09. | 1597 | | |
| Sydow | Margot Hedwig | 08.03. | 500 | | |
| Symanczik | Erika Edith Lottchen | 26.11. | 1959 | | |
| Szafranek | Sophie | 28.09. | 1646 | | |
| Szczepankiewicz | Willi Alfred | 26.09. | 1640 | | |
| Szebrowski | Fritz August | 05.03. | 501 | | |
| Szuskiewicz | Konstance | 11.08. | 1393 | | |
| Szwirkszlys | Ursula | 9.12.88 | 139 | | |
| Szymanski | Marianna Regina | 18.12. | 2098 | | |
| Szynowski | Hedwig Elisabeth | 13.04. | 729 | | |
| | | | | | |
| | | | | | |
| | | | | | |
| | | | | | |

Sch
St
T
U
V
W
Z

*) Eintragung braucht nicht in das Namensverzeichnis für das Zweitbuch übernommen zu werden.

Sch

St

T

U

V

W

Z

| Des Verstorbenen | | Todestag | Nr. des Sterbebuches | Zugehörigkeit zu einer Kirche usw.*) | Bemerkungen |
|------------------|-----------------------------|-------------------|----------------------|--------------------------------------|-------------|
| Familienname | Vornamen | | | | |
| Schacke | Else Helene | 20.05. | 1005 | | |
| Schade | Karl Paul Otto | 17.12. | 2118 | | |
| Schade | Olga Frieda Elly | 09.10. | 1699 | | |
| Schädler | Erna Alice | 20.01. | 192 | | |
| Schäfer | Gertrud Luise | 11.01. | 117 | | |
| Schäler | Kurt Max Paul | 12.02. | 361 | | |
| Schätzle | Luise Amalie Mathilde | 04.11. | 1853 | | |
| Schaffarzyk | Hubert | 08.02. | 326 | | |
| Schafflik | Marie | 23.12. | 2163 | | |
| Schaft | Else Martha | 01.02. | 271 | | |
| Schaftan | Käthe Pauline Hermine | 15.11. | 1905 | | |
| Schanze | Clara Anna Elisabeth | 15.11. | 1916 | | |
| Scharf | Amanda Henriette Berta Olga | 10.05. | 912 | | |
| Schauer | Karl Heinz | 02.12. | 2077 | | |
| Schauptke | Käthe Frieda | 19.11. | 2026 | | |
| Scheer | Felix Franz Joachim | 13.07. | 1260 | | |
| Scheerbarth | Eva | 01.08. | 1352 | | |
| Scheffler | Hans Friedrich Wilhelm Max | 18./19.10. | 1777 | | |
| Scheffler | Karl-Heinz Fritz | 14.07./ 15.08. | 1763 | | |
| Scheidemantel | Rita Magda Elisabeth | 10.12. | 2082 | | |
| Scheidereit | Anna Auguste | 21.04. | 832 | | |
| Schein | Martha | 01.04. | 646 | | |
| Scheja | Gertrud Barbara | 19.12. | 2162 | | |
| Schelenz | Luise Berta Gertrud | 13.02. | 336 | | |
| Scheltze | Gerda Hedwig Emma | 04.12.88 | 38 | | |
| Schenk | Adolf | 13.04. | 742 | | |
| Schenk | Klara Elisabeth | 14.11. | 1894 | | |
| Scheppach | Margarete Anna | 09.02. | 760 | | |
| Scherf | Willy Max Alfred | 06.11. | 1873 | | |
| | | | | | |

St
T
U
V
W
Z

A
B
C
D
E
F
G
H
I
K
L
M
N
O
P
Q
R
S
Sch

| Des Verstorbenen | | Todestag | Nr. des Sterbepbuches | Zugehörigkeit zu einer Kirche usw.*) | Bemerkungen |
|----------------------|---------------------------------|-------------------|-----------------------|--------------------------------------|-------------|
| Familienname | Vornamen | | | | |
| Scherler | Elsa Ella Anna | 01.06. | 1047 | | |
| Scherwinski | Franz Jürgen | 14.05. | 944 | | |
| Scheuer | Marianna | 13.06. | 1096 | | |
| Schichlein | Hildegard Henriette Amalie Anna | 15.08. | 1407 | | |
| Schiefelbein | Käthe | 30.06. | 1197 | | |
| Schiel | Detlef Jürgen | 13.05. | 928 | | |
| Schieler | Elisabeth Helene Anna | 09.10. | 1705 | | |
| Schiller | Elisabeth Marie Minna | 31.01. | 257 | | |
| Schiller | Hans Georg | 30.09. | 1689 | | |
| Schiller | Klara Elisabeth | 14.11. | 1894 | | |
| Schilling | Gertrud | 05.01. | 52 | | |
| Schilsky | Margarete Franziska | 30.11. | 2100 | | |
| Schimmelpfennig | Erna Olga Anna | 28.02. | 448 | | |
| Schimmelpfennig | Irene Elisabeth Charlotte | 06./07.03. | 530 | | |
| Schindler | Frida Anna Gertrud | 12.04. | 772 | | |
| Schink | Ingrid Margarete | 04./06.03. | 552 | | |
| Schirmer | Volker Heinrich Robert Ernst | 05./06.06. | 1089 | | |
| Schirow | Anna Johanna Marie | 28.02. | 441 | | |
| Schitthelm | Emma | 20.09. | 1599 | | |
| Schitzkat | Gerda Martha | 15.06. | 1103 | | |
| Schiwek | Auguste | 08.04. | 757 | | |
| Schlack | Gertrud Lilli Marie | 26.12. | 2157 | | |
| Schlammer | Werner Horst Rudi | 05.03. | 466 | | |
| Schlausch | Gertrud Ida Martha | 16.01. | 183 | | |
| Schlegelmilch | Charlotte Käthe | 31.03. | 639 | | |
| Schleicher | Klara Elsa | 25.10. | 1784 | | |
| Schleicher Schlenker | Herta Käthe Elisabeth | 06.12. | 2044 | | |
| Schlichting | Anna Marie Alma | 13.07. | 1262 | | |
| Schloßhauer | Anna Elsbeth | 27.10./ 04.11. | 1952 | | |
| | | | | | |

*) Eintragung braucht nicht in das Namenverzeichnis für das Zweitbuch übernommen zu werden.

| Des Verstorbenen | | Todestag | Nr. des Sterbepbuches | Zugehörigkeit zu einer Kirche usw.*) | Bemerkungen |
|------------------|---|------------|-----------------------|--------------------------------------|-------------|
| Familiennamen | Vornamen | | | | |
| Schloßhauer | Ilse Irmgard | 05.02. | 304 | | |
| Schlottow | Anne-Lise Auguste Erna | 25.01. | 270 | | |
| Schlunke | Luise Charlotte | 09.01. | 110 | | |
| Schmalfuß | Ilse | 12.04. | 777 | | |
| Schmalz | Käthe Wilhelmine | 11.01. | 135 | | |
| Schmatloch | Käther Hermine Auguste | 26.01. | 225 | | |
| Schmeling | Olga | 25.01. | 233 | | |
| Schmeling | Susanne Emma | 20.01. | 205 | | |
| Schmelzer | Anna Dorothea Ursula | 29.12. | 27/90 | | |
| Schmettau | Gisela Ingeborg Felicitas ^{Ferdinande} | 10.03. | 516 | | |
| Schmettau-Maus | Gisela Ingeborg Felicitas Ferdinande | 10.03. | 516 | | |
| Schmid | Anna Sophia | 31.07. | 1345 | | |
| Schmid | Else Emma Albertine | 03.04. | 663 | | |
| Schmidt | Alice Berta Cäcilie | 25.12. | 34/90 | | |
| Schmidt | Anna Martha Hedwig | 14.02. | 355 | | |
| Schmidt | Christa Helene Martha | 20./21.02. | 465 | | |
| Schmidt | Dietrich Wilhelm Karl-August | 03.08. | 1376 | | |
| Schmidt | Elfriede Rosa Elisabeth | 11.08. | 1409 | | |
| Schmidt | Elisabeth Marie Minna | 31.01. | 257 | | |
| Schmidt | Erich Horst | 21.04. | 784 | | |
| Schmidt | Erna Frieda | 08.07. | 1233 | | |
| Schmidt | Erna Gertrud Johanna | 10.03. | 508 | | |
| Schmidt | Erna Minna | 23.09. | 1637 | | |
| Schmidt | Franziska Maria Auguste | 23.02. | 410 | | |
| Schmidt | Frieda Minna | 07.04. | 700 | | |
| Schmidt | Gabriele Luise | 04.12. | 2022 | | |
| Schmidt | Herta Käthe Elisabeth | 06.12. | 2044 | | |
| Schmidt | Hildegard Alice Anna | 18.03. | 574 | | |
| Schmidt | Hildegard Franziska | 05.04. | 708 | | |

St
T
U
V
W
Z

A
B
C
D
E
F
G
H
I
K
L
M
N
O
P
Q
R
S
Sch

| Des Verstorbenen | | Todestag | Nr. des Sterbebuches | Zugehörigkeit zu einer Kirche usw. *) | Bemerkungen |
|------------------|------------------------------|------------|----------------------|---------------------------------------|-------------|
| Familienname | Vornamen | | | | |
| Schmidt | Janine Erika | 01.03. | 499 | | |
| Schmidt | Lieselotte Else | 04.03. | 478 | | |
| Schmidt | Margarete Ilse Charlotte | 02.06. | 1042 | | |
| Schmidt | Martha | 07.09. | 1529 | | |
| Schmidt | Martha Anna Hedwig | 05.01. | 99 | | |
| Schmidt | Martha Bertha Ida | 21.09. | 1600 | | |
| Schmidt | Martha Hedwig Agnes | 03.04. | 672 | | |
| Schmidt | Martha Ida Auguste | 23.07. | 1310 | | |
| Schmidt | Martin Heinrich | 24.04. | 803 | | |
| Schmidt | Paula Elisabeth Waltraud | 18./24.05. | 1024 | | |
| Schmidt | Susanna Hildegard | 19./22.01. | 237 | | |
| Schmidtchen | Franziska Lucia | 02.07. | 1210 | | |
| Schmiechen | Klara Frieda | 30.12.88 | 50 | | |
| Schmiedel | Charlotte Maria Gertrud | 26.03. | 615 | | |
| Schmiedeskamp | Hedwig Luise Pauline | 18.12. | 2119 | | |
| Schmill | Erika Esther | 10.10. | 1711 | | |
| Schmitt | Herta Martha | 11.02. | 328 | | |
| Schmitter | Wilhelmine Elisabeth | 22.10. | 1820 | | |
| Schmoll | Elisabeth Margarethe Malwine | 13.10. | 1731 | | |
| Schmoll | Elsbeth Helene | 04.05. | 868 | | |
| Schnabel | Joseph Karl | 10.01. | 132 | | |
| Schnabel | Karl Alfred | 27.08. | 1507 | | |
| Schneck | Erna Hedwig Anna | 30.12. | 19/90 | | |
| Schneekloth | Frieda Erna | 24.07. | 1291 | | |
| Schneeweis | Olivia Else Clara | 11.02. | 335 | | |
| Schneider | Anna Pauline Berta | 28.04. | 816 | | |
| Schneider | Bernhardine Katharine Anna | 14.01. | 167 | | |
| Schneider | Bertha Erna Marie | 25.07. | 1298 | | |
| Schneider | Emma Else | 06.01. | 106 | | |
| | | | | | |
| | | | | | |

*) Eintragung braucht nicht in das Namenverzeichnis für das Zweitbuch übernommen zu werden.

| Des Verstorbenen | | Todestag | Nr. des Sterbepbuches | Zugehörigkeit zu einer Kirche usw.*) | Bemerkungen |
|------------------|-----------------------------|------------|-----------------------|--------------------------------------|-------------|
| Familienname | Vornamen | | | | |
| Schneider | Eva | 01.08. | 1352 | | |
| Schneider | Frieda Elsa | 08.02. | 317 | | |
| Schneider | Gerhard Horst Johannes | 12.12.88 | 36 | | |
| Schneider | Gertraud Klara | 07.01. | 100 | | |
| Schneider | Gertrud Emma Betti | 12.09. | 1553 | | |
| Schneider | Hugo Richard | 11.12. | 2072 | | |
| Schneider | Johannes Emil | 30.01. | 254 | | |
| Schneider | Margarete Anna Luise Margot | 15.01. | 165 | | |
| Schneider | Martha | 07./21.02. | 431 | | |
| Schneider | Martha Anna | 19.05. | 976 | | |
| Schneider | Regina Marianne Erna | 13.02. | 343 | | |
| Schneider | Ursula | 19.12.88 | 139 | | |
| Schneider | Ursula Betti Helene | 23.08. | 1460 | | |
| Schneider | Valeska Elisabeth Gerda | 12.02. | 351 | | |
| Schnell | Hans-Joachim Alfred | 9./26.04. | 842 | | |
| Schnittka | Kurt Hans | 02.11. | 1847 | | |
| Schnuchel | Elise Anna Berta | 05.12. | 2024 | | |
| Schön | Erika Gertrud Ella | 18.03. | 583 | | |
| Schön | Helene Maria | 05.02. | 303 | | |
| Schön | Martha | 25.03. | 593 | | |
| Schoen | Meta Hedwig Erna | 10.05. | 887 | | |
| Schönauer | Charlotte | 08./11.08. | 1445 | | |
| Schönborn | Paul Alfred Franz | 20.05. | 986 | | |
| Schöne | Karl Friedrich Otto | 06.06. | 1075 | | |
| Schöneck | Emma Luise | 06.02. | 305 | | |
| Schönecker | Anna Marie Elisabeth | 08.07. | 1244 | | |
| Schönfeld | Erich Bernhard Erwin | 30.06. | 1187 | | |
| Schönherr | Gisela Gertrud Hilda | 25.10. | 1792 | | |
| Schönrock | Gertrud Frida Helene | 11./15.08. | 1451 | | |
| | | | | | |

St
T
U
V
W
Z

A
B
C
D
E
F
G
H
I
K
L
M
N
O
P
Q
R
S
Sch

| Des Verstorbenen | | Todestag | Nr. des Sterbepbuches | Zugehörigkeit zu einer Kirche usw. *) | Bemerkungen |
|------------------|--------------------------------|----------|-----------------------|---------------------------------------|-------------|
| Familiennamen | Vornamen | | | | |
| Schoenwald | Gertrud Alice | 07.09. | 1546 | | |
| Scholler | Anna Melitta | 02.05. | 835 | | |
| Scholten | Charlotte Wilhelmine Margarete | 17.02. | 395 | | |
| Scholtyschik | Alice Anna Frieda | 16.02. | 376 | | |
| Scholz | August Karl Ernst | 06.08. | 1363 | | |
| Scholz | Elfriede Helene | 04.05. | 864 | | |
| Scholz | Emma Auguste Frieda | 27.06. | 1177 | | |
| Scholz | Erich | 14.02. | 409 | | |
| Scholz | Erna | 05.01. | 82 | | |
| Scholz | Gertrud Frieda | 22.01. | 234 | | |
| Scholz | Lina Klara Margarete | 11.06. | 1094 | | |
| Scholz | Magdalena Auguste Marie | 05.06. | 1071 | | |
| Scholz | Maria | 15.04. | 737 | | |
| Scholz | Marianna Regina | 18.12. | 2098 | | |
| Schormann | Lina Bertha Martha | 03.02. | 294 | | |
| Schott | Elsbeth Helene Frieda | 15.12. | 234/90 | | |
| Schotte | Günter Maximilian | 28.10. | 1843 | | |
| Schrader | Johanna Gertrud | 10.03. | 513 | | |
| Schrader | Walter Werner | 26.10. | 1794 | | |
| Schramm | Albert Gustav Hermann | 07.05. | 857 | | |
| Schramm | Magdalena Klara Maria | 17.05. | 942 | | |
| Schramm | Margarete | 29.12. | 32/90 | | |
| Schreiber | Anneliese | 06.11. | 1854 | | |
| Schreyer | Sigurd Erich | 28.04. | 817 | | |
| Schrimpf | Bertha Erna Marie | 25.07. | 1298 | | |
| Schröder | Charlotte Luise Gertrud | 14.07. | 1264 | | |
| Schröder | Hildegard Luise | 06.09. | 1528 | | |
| Schröter | Heinz Gerhard Rudolf | 22.05. | 973 | | |
| Schroth | Hermann Rudolf | 11.03. | 515 | | |

*) Eintragung braucht nicht in das Namenverzeichnis für das Zweitbuch übernommen zu werden.

| Des Verstorbenen | | Todestag | Nr. des Sterbebuches | Zugehörigkeit zu einer Kirche usw.*) | Bemerkungen |
|------------------|------------------------------|----------|----------------------|--------------------------------------|-------------|
| Familienname | Vornamen | | | | |
| Schrottke | Alfred Richard Wilhelm | 01.11. | 1836 | | |
| Schubert | Brunhilde | 30.12. | 9/90 | | |
| Schubert | Charlotte Margarete | 26.05. | 1045 | | |
| Schubert | Elfriede Johanna | 28.06. | 1176 | | |
| Schubert | Fritz Willi | 05.10. | 1680 | | |
| Schubert | Gertrud Elisabeth | 20.03. | 575 | | |
| Schubert | Hedwig Helene Luise | 07.01. | 94 | | |
| Schubert | Peter Ottokar | 04.05. | 850 | | |
| Schuchardt | Hildegard Frida | 18.02. | 389 | | |
| Schüler | Klaus Karl Hans | 04.12. | 2002 | | |
| Schütt | Gerda Dorothea Jutta | 04.05. | 855 | | |
| Schütte | Kurt Oskar Heinrich | 05.05. | 886 | | |
| Schütze | Elisabeth Ilse Hertha | 31.10. | 1821 | | |
| Schütze | Heinrich August Albert Otto | 28.05. | 1012 | | |
| Schuhmacher | Gerhard Jürgen | 03.08. | 1375 | | |
| Schukowski | Herbert Franz | 13.01. | 155 | | |
| Schul | Anna | 28.06. | 1179 | | |
| Schultz | Anneliese Marie Luise Thekla | 24.02. | 418 | | |
| Schultz | Elfriede Margarethe Johanna | 27.12. | 12/90 | | |
| Schultz | Margarete | 14.02. | 349 | | |
| Schultz | Paul Hermann Johannes | 14.11. | 1902 | | |
| Schultze | Agnes Frieda Gertrud | 25.12. | 2139 | | |
| Schultze | Bertha Henriette Charlotte | 23.08. | 1447 | | |
| Schultze | Lina Hedwig Margarete | 26.05. | 1000 | | |
| Schulz | Anneliese | 02.09. | 1498 | | |
| Schulz | Artur | 06.12. | 2078 | | |
| Schulz | Charlotte | 05.06. | 1064 | | |
| Schulz | Editha Margot | 18.01. | 187 | | |
| Schulz | Ella Frieda | 08.07. | 1224 | | |
| Schulz | Frieda Emma | 30.12. | 53/90 | | |
| | | | | | |

St
T
U
V
W
Z

A
B
C
D
E
F
G
H
I
K
L
M
N
O
P
Q
R
S
Sch

| Des Verstorbenen | | Todestag | Nr. des Sterbepbuches | Zugehörigkeit zu einer Kirche usw. *) | Bemerkungen |
|------------------|-------------------------------|------------|-----------------------|---------------------------------------|-------------|
| Familiename | Vornamen | | | | |
| Schulz | Gerda Emma | 10.12. | 216/90 | | |
| Schulz | Hedwig | 12.11. | 90/90 | | |
| Schulz | Helga Christa Ursula | 31.01. | 269 | | |
| Schulz | Hildegard Luise | 06.09. | 1528 | | |
| Schulz | Irmgard Lieselott | 08.02. | 319 | | |
| Schulz | Joachim Eduard Gerhard | 04.01. | 62 | | |
| Schulz | Karl Heinz Werner | 17.10. | 1857 | | |
| Schulz | Klara Else Hildegard | 14.01. | 142 | | |
| Schulz | Luise Euphrosine | 14.09. | 1571 | | |
| Schulz | Margarete Charlotte Luise | 08.11. | 1890 | | |
| Schulz | Margarete Martha | 27.04. | 827 | | |
| Schulz | Maria Magdalena Gertrud | 11.10. | 1762 | | |
| Schulz | Marta | 19.04. | 765 | | |
| Schulz | Paul August Hermann | 29.10. | 1800 | | |
| Schulz | Paul Richard Otto | 19.01. | 185 | | |
| Schulz | Thomas Walter | 19.04. | 884 | | |
| Schulze | Anna Luise Sophie | 14.11. | 1904 | | |
| Schulze | Dora Hertha Margarete Arntrud | 06./11.10. | 1754 | | |
| Schulze | Erna Martha Therese | 22.03. | 658 | | |
| Schulze | Ernst Robert | 02.01. | 73 | | |
| Schulze | Frank | 14.09. | 1572 | | |
| Schulze | Gerda Else Erna | 19.12. | 2136 | | |
| Schulze | Gertrud Klara Friederike | 16.04. | 728 | | |
| Schulze | Helene Christine | 08.10. | 1686 | | |
| Schulze | Käthe Erna Elisabeth | 07.07. | 1220 | | |
| Schulze | Mandy Vivien Marion | 17.12. | 2117 | | |
| Schulze | Marie Charlotte Ottilie | 10.09. | 1550 | | |
| Schulze | Marie Emma Minna | 04.12. | 2033 | | |
| Schulze | Martha Anna | 20.05. | 977 | | |

*) Eintragung braucht nicht in das Namenverzeichnis für das Zweitbuch übernommen zu werden.

| Des Verstorbenen | | Todestag | Nr. des Sterbepbuches | Zugehörigkeit zu einer Kirche usw. *) | Bemerkungen |
|------------------|--------------------------|------------|-----------------------|---------------------------------------|-------------|
| Familienname | Vornamen | | | | |
| Schulze | Martha Elisabeth | 19.03. | 570 | | |
| Schulze | Martha Marie Helene | 21.05. | 978 | | |
| Schulze | Theodor Otto Richard | 16.10. | 1789 | | |
| Schumann | Berta Helene Marie | 29.10. | 1908 | | |
| Schumann | Charlotte Erna | 20.10. | 1774 | | |
| Schumann | Gertrud Johanna | 16.06. | 1105 | | |
| Schumann | Johanna Marie Wilhelmine | 22.10. | 1769 | | |
| Schumann | Sabine | 04.05. | 908 | | |
| Schunke | Helena Klementine | 30.12. | 6/90 | | |
| Schuppe | Karl Otto Paul | 03.09. | 1512 | | |
| Schuster | Amalie Charlotte | 29.08. | 1479 | | |
| Schuster | Anna Margarete | 16.05. | 935 | | |
| Schuster | Emanuel | 02.12. | 2003 | | |
| Schuster | Marie Hedwig | 02./03.01. | 108 | | |
| Schuy | Gertrud Hildegard | 03.04. | 660 | | |
| Schwalbe | Ella Frieda | 08.07. | 1224 | | |
| Schwallach | Berta Pauline | 07./13.06. | 1139 | | |
| Schwandke | Emilie Emma Elisabeth | 09.03. | 550 | | |
| Schwanebeck | Martin Albert | 10.01. | 121 | | |
| Schwark | Hildegard Elfriede | 26.10. | 1783 | | |
| Schwark | Margareta Maria | 06.01. | 88 | | |
| Schwartz | Henry | 17.03. | 563 | | |
| Schwarz | Agathe Gertrud | 28.08. | 1487 | | |
| Schwarz | Charlotte Marie Leoni | 27.06. | 1173 | | |
| Schwarz | Herta Klara | 04.11. | 1864 | | |
| Schwarz | Klaus Georg | 18./19.02. | 476 | | |
| Schwarz | Luise Anna Berta | 21.03. | 580 | | |
| Schwarz | Willi Klemens | 09.02. | 316 | | |
| Schwarze | Klara Elisabeth | 21.12. | 2171 | | |
| | | | | | |

St
T
U
V
W
Z

r-
en

buch

St
T
U
V
W
Z

| Des Verstorbenen | | Todestag | Nr. des Sterbebuches | Zugehörigkeit zu einer Kirche usw.*) | Bemerkungen |
|------------------|----------------------------------|------------|----------------------|--------------------------------------|-------------|
| Familienname | Vornamen | | | | |
| Stabenau | Gerda Martha Helene | 02.01. | 101 | | |
| Stach | Alma Luzia | 27.05. | 1017 | | |
| Stach | Gertrude Ida Emma | 14.05. | 910 | | |
| Stach | Willi Karl Fritz | 21.09. | 1592 | | |
| Stachurski | Gertrud Berta | 27.11. | 1969 | | |
| Staemmler | Luise Charlotte | 09.01. | 110 | | |
| Stagun | Max Willi Alfred | 31.12. | 41/90 | | |
| Stahlberg | Bertha Emma Anna | 15.05. | 969 | | |
| Stahn | Augusta Marta | 24.12.88 | 126 | | |
| Stamm | Ursula Margarete Helene | 09.12. | 2066 | | |
| Stampehl | Rakel Ingrid Juliane | 21.08. | 1443 | | |
| Stanek | Franziska | 04.09. | 1504 | | |
| Stanislawski | Fritz Karl | 13./18.04. | 810 | | |
| Stapel | Gertrud Frida Ida | 22.10. | 1786 | | |
| Starigk | Martha Marie Helene | 21.05. | 978 | | |
| Starke | Martha Ella | 25.01. | 227 | | |
| Staudter | Margarete Elise Christine | 13./14.05. | 955 | | |
| Stauff | Ferdinand Gustav Adolf Friedrich | 23.09. | 1604 | | |
| Steffen | Henriette Gertrud Anna | 11.12. | 2080 | | |
| Steffen | Hildegard | 14.02. | 369 | | |
| Steibelt | Maria Frieda Käthchen | 05.01. | 115 | | |
| Steimel | Robert | 11.01. | 131 | | |
| Steinbiss | Gustav Otto | 14.03. | 579 | | |
| Steinbiß | Walter Erich | 24.09. | 1631 | | |
| Steinborn | Dora Erna Klara | 11./12.09. | 1634 | | |
| Steinbring | Auguste Emilie Emma | 08.12. | 2070 | | |
| Steiner | Irmgard Helene Frieda | 05.03. | 462 | | |
| Steiner | Luise | 28.12.88 | 9 | | |
| Steinhaus | Margarete Berta Marie | 09.03. | 540 | | |
| | | | | | |

T
U
V
W
Z

A
B
C
D
E
F
G
H
I
K
L
M
N
O
P
Q
R
S
Sch
St

| Des Verstorbenen | | Todestag | Nr. des Sterbepbuches | Zugehörigkeit zu einer Kirche usw. *) | Bemerkungen |
|------------------|-------------------------------|------------|-----------------------|---------------------------------------|-------------|
| Familiennamen | Vornamen | | | | |
| Steinke | Else Elisabeth Helene | 01.02. | 272 | | |
| Steinke | Frieda Anna | 06.05. | 870 | | |
| Steinke | Pauline Meta | 14.12. | 2113 | | |
| Steinwachs | Ida Emma | 24.05. | 990 | | |
| Stelzer | Ingeburg Hildegard Gertrud | 27.12. | 2169 | | |
| Stelzer | Tamara | 05.05. | 863 | | |
| Stender | Ruth Elfriede | 10.12. | 2093 | | |
| Stensitzki | Anna Friederike | 23.09. | 1625 | | |
| Stephan | Ella Frieda Gertrude | 20.01. | 195 | | |
| Stephan | Etienne Gerard Stephan | 01.05. | 858 | | |
| Stephan | Valeska Elisabeth Gerda | 12.02. | 351 | | |
| Stern | Else Margarethe | 22.12. | 2144 | | |
| Sterz | Luise Erika | 30.09. | 1684 | | |
| Steuer | Alfred Karl | 11.09. | 1551 | | |
| Steuer | Margarete Charlotte Luise | 08.11. | 1890 | | |
| Stieg | Meta Marie Magdalene | 28.12. | 42/90 | | |
| Stieger | Margarete Berta Marie | 09.03. | 540 | | |
| Stiehler | Hugo Bernhard | 08.09. | 1540 | | |
| Stiller | Friedrich Wilhelm Julius | 05.12. | 2018 | | |
| Stippkugel | Artur Otto Wilhelm Karl-Heinz | 19./20.02. | 592 | | |
| Stockfisch | Gertrud Elsa Charlotte | 24.11. | 2036 | | |
| Stodolski | Rosina | 05.03. | 477 | | |
| Stöber | Gertrud | 26.09. | 1648 | | |
| Stöhr | Margarete | 14.02. | 349 | | |
| Stölting | Inge | 16.10. | 1737 | | |
| Stojanov | Slavica | 16.12. | 2101 | | |
| Stojenthin | Gerda Ella Alice | 15.04. | 734 | | |
| Stollberg | Anna Emilie Margarete | 27.04. | 829 | | |
| Stolle | Hildegard Erna Anni | 30.11. | 1977 | | |

*) Eintragung braucht nicht in das Namenverzeichnis für das Zweitbuch übernommen zu werden.

| Des Verstorbenen | | Todestag | Nr. des Sterbebuches | Zugehörigkeit zu einer Kirche usw. *) | Bemerkungen |
|------------------|---------------------------|------------|----------------------|---------------------------------------|-------------|
| Familienname | Vornamen | | | | |
| Stollfuß | Erna Irene | 17.11. | 1923 | | |
| Stoltzenburg | Charlotte Margarethe | 07./08.10. | 1723 | | |
| Stolze | Olga Frieda | 10.07. | 1232 | | |
| Stolzenburg | Alwine Anna Else | 05.12. | 2015 | | |
| Storberg | Martha Auguste | 12./13.04. | 724 | | |
| Storm | Helga Ursula | 04.04. | 655 | | |
| Straßenburg | Frieda Dora | 11.04. | 730 | | |
| Straube | Paul Eberhard | 21.04. | 809 | | |
| Strauch | Elfriede | 26.09. | 1626 | | |
| Strauch | Marie Hedwig | 23.01. | 201 | | |
| Strauß | Elfriede | 26.09. | 1626 | | |
| Strebe | Käthe Pauline Hermine | 15.11. | 1905 | | |
| Strecker | Hildegard Herta Ella | 31.08. | 1513 | | |
| Strecker | Paul Heinz | 01./09.03. | 551 | | |
| Streckert | Erna Frieda Elisabeth | 25.01. | 231 | | |
| Strehler | Hermann Robert Walter | 06.06. | 1074 | | |
| Strehmann | Emma Marta Anna | 17.05. | 975 | | |
| Streich | Ella Frieda Gertrude | 20.01. | 195 | | |
| Streich | Ellen Charlotte | 23.03. | 604 | | |
| Streich | Ursula Adelheid Meta | 11.06. | 1118 | | |
| Streim | Gertrud Marianne | 04.02. | 370 | | |
| Stempel | Vera Auguste Olga | 12.02. | 360 | | |
| Stresow | Margareta Martha Mathilde | 17.10. | 1741 | | |
| Striowsky | Erika Minna | 19.01. | 186 | | |
| Strobel | Anneliese | 06.11. | 1854 | | |
| Strocka | Ferdinand Hans Herbert | 29.04. | 875 | | |
| Ströhnisch | Martha Elisabeth | 19.03. | 570 | | |
| Strunz | Margarete Herta | 13.11. | 1896 | | |
| Stuckenbröker | Bernhard Anton | 18.06. | 1116 | | |
| | | | | | |

T
U
V
W
Z

A
B
C
D
E
F
G
H
I
K
L
M
N
O
P
Q
R
S
Sch
St

| Des Verstorbenen | | Todestag | Nr. des Sterbepbuches | Zugehörigkeit zu einer Kirche usw. *) | Bemerkungen |
|------------------|----------------------|-----------------------|-----------------------|---------------------------------------|-------------|
| Familienname | Vornamen | | | | |
| Stückle | Maria Berta Martha | 22.12.88/ 23.12.88 | 3 | | |
| Stupka | Elisabeth Marie Anna | 28.02. | 437 | | |
| Sturm | Fritz Alfred Gustav | 27.04. | 821 | | |
| Stursberg | Axel Martin Ernst | 18.05. | 961 | | |
| Sturzebecher | Fritz Willi | 04.04. | 667 | | |
| | | | | | |
| | | | | | |
| | | | | | |
| | | | | | |
| | | | | | |
| | | | | | |
| | | | | | |
| | | | | | |
| | | | | | |
| | | | | | |
| | | | | | |
| | | | | | |
| | | | | | |
| | | | | | |
| | | | | | |
| | | | | | |
| | | | | | |
| | | | | | |
| | | | | | |
| | | | | | |
| | | | | | |
| | | | | | |
| | | | | | |
| | | | | | |
| | | | | | |
| | | | | | |
| | | | | | |
| | | | | | |
| | | | | | |
| | | | | | |
| | | | | | |
| | | | | | |
| | | | | | |
| | | | | | |
| | | | | | |
| | | | | | |
| | | | | | |
| | | | | | |
| | | | | | |
| | | | | | |

*) Eintragung braucht nicht in das Namenverzeichnis für das Zweitbuch übernommen zu werden.

r-
n

tbuch

T
U
V
W
Z

| Des Verstorbenen | | Todestag | Nr. des Sterbebuches | Zugehörigkeit zu einer Kirche usw.*) | Bemerkungen |
|------------------|--------------------------|----------|----------------------|--------------------------------------|-------------|
| Familienname | Vornamen | | | | |
| Tabbert | Herta Johanna Katharina | 18.01. | 214 | | |
| Täubner | Johanne Hildegard | 02.04. | 674 | | |
| Tagnatz | Martha Ida Auguste | 23.07. | 1310 | | |
| Taki | Mehpare | 04.07. | 1219 | | |
| Tannenberg | Berta Klara | 27.03. | 632 | | |
| Tannenberg | Frida Martha | 08.05. | 880 | | |
| Tappe | Hansgünter Richard | 13.04. | 806 | | |
| Tassler | Margarete Ella Auguste | 14.05. | 927 | | |
| Tebus | Helga Margot Erika | 02.07. | 1202 | | |
| Tegener | Klaus Ewald | 31.03. | 629 | | |
| Teich | Horst Herbert | 21.05. | 1028 | | |
| Teichmann | Frieda Luise Emilie | 28.11. | 1984 | | |
| Teichmann | Hermann Gerhard | 30.07. | 1331 | | |
| Tempel | Margarete Paula | 31.08. | 1494 | | |
| Tempelhahn | Marie Charlotte | 13.12. | 2085 | | |
| Tepper | Martha Anna Ida | 28.03. | 608 | | |
| Terworth | Maria Magdalena Gertrud | 08.10. | 1694 | | |
| Teske | Elsbeth Käthe | 02.08. | 1359 | | |
| Teßmann | Betty Anna | 25.09. | 1629 | | |
| Teschner | Eduard Emil | 22.12. | 44/90 | | |
| Thalmann | Helene Ottilie | 31.12.88 | 34 | | |
| Thater | Wolfgang | 03.03. | 518 | | |
| Theis | Jürgen Hans-Joachim | 16.02. | 374 | | |
| Theissen | Ruth Elfriede | 10.12. | 2093 | | |
| Therow | Margarete Elise Emma | 05.11. | 1858 | | |
| Theurich | Hildegard Martha Lisbeth | 08.08. | 1373 | | |
| Theus | Hedwig Elisabeth | 06.10. | 1688 | | |
| Thiede | Marie Louise Else | 16.03. | 560 | | |
| Thiele | Erika Emma Marie | 15.01. | 172 | | |
| | | | | | |
| | | | | | |

U
V
W
Z

A
B
C
D
E
F
G
H
I
K
L
M
N
O
P
Q
R
S
Sch
St
T

| Des Verstorbenen | | Todestag | Nr. des Sterbepbuches | Zugehörigkeit zu einer Kirche usw. *) | Bemerkungen |
|------------------|------------------------------|------------|-----------------------|---------------------------------------|-------------|
| Familienname | Vornamen | | | | |
| Thiele | Heinz Wilhelm Franz | 15.10. | 1726 | | |
| Thiele | Walter Albert August | 11.01. | 116 | | |
| Thiemer | Ernestine Charlotte Luise | 03.10. | 1663 | | |
| Thinius | Charlotte Auguste Wilhelmine | 22.12. | 384/90 | | |
| Thoens | Paul-Eberhard Friedrich | 14./30.06. | 1213 | | |
| Thomalla | Klaus Rudolf Paul | 28.11. | 1998 | | |
| Thoms | Anna Marie | 09.08. | 1402 | | |
| Thumm | Mathilde | 06.01. | 124 | | |
| Thurm | Charlotte Helene | 30.08. | 1484 | | |
| Thurmann | Ernestine Gertrud | 12.03. | 525 | | |
| Tladen | Margarethe Hedwig | 13.05. | 914 | | |
| Tiedeke | Elisabeth Hedwig | 24.11. | 1955 | | |
| Tiedke | Johanna Hedwig | 11.05. | 901 | | |
| Tiefert | Martha Emma Frieda | 06.08. | 1581 | | |
| Tieke | Elisabeth | 20.04. | 773 | | |
| Tietz | Alwine Martha | 10.02. | 329 | | |
| Tietze | Erna Else Margarethe | 08.06. | 1073 | | |
| Tilgner | Else Emma Marie | 30.03. | 628 | | |
| Tilitzki | Franziska | 04.09. | 1504 | | |
| Timm | Ewald August Horst | 20.11. | 1956 | | |
| Timm | Günter Gerhard | 20.06. | 1145 | | |
| Timm | Klara Emilie Anneliese | 27.11. | 2009 | | |
| Timm | Rudolf Conrad | 25.10. | 1781 | | |
| Timm | Willy Otto Reinhold | 22.04. | 768 | | |
| Timmler | Johann Otto | 15.02. | 384 | | |
| Tinius | Helene Emma | 30.05. | 1030 | | |
| Tirpitz | Rosalie Maria | 24.02. | 413 | | |
| Tmim | XXXX männliche Totgeburt | 27.01. | 267 | | |
| Tode | Ernst Ludwig August | 06.06. | 1066 | | |

*) Eintragung braucht nicht in das Namenverzeichnis für das Zweitbuch übernommen zu werden.

| Des Verstorbenen | | Todestag | Nr. des Sterbebuches | Zugehörigkeit zu einer Kirche usw. *) | Bemerkungen |
|------------------|-----------------------------|-------------------|----------------------|---------------------------------------|-------------|
| Familienname | Vornamen | | | | |
| Toebosch | Wilhelm Josef | 11.05. | 943 | | |
| Törschner | Martha Johanna | 04.04. | 643 | | |
| Tolxdorf | Rudolf Ernst | 27.02. | 470 | | |
| Tomzig | Ursula Erika Margot | 28.05. | 1015 | | |
| Tonn | Margarete Ella Sophie | 04.09. | 1520 | | |
| Tornow | Margarete Herta | 13.11. | 1896 | | |
| Toschek | Margarete | 22.08. | 1459 | | |
| Träder | Gertrud Alice | 07.09. | 1546 | | |
| Träger | Regina | 19./20.09. | 1653 | | |
| Trapp | Hedwig Elise Margarethe | 14.10. | 1733 | | |
| Trapp | Helga Martha | 10.05. | 890 | | |
| Traube | Günther Georg Adolf Helmuth | 03.05. | 885 | | |
| Trecka | Charlotte Emilie Auguste | 13.10. | 1750 | | |
| Tredt | Ida Gertrud Helene | 28.09. | 1649 | | |
| Treske | Werner Karl | 05.03. | 481 | | |
| Trinkaus | Adolf Willy Otto | 03./04.01. | 81 | | |
| Trittel | Käthe Hermine Auguste | 26.01. | 225 | | |
| Troinska | Marie | 25.11. | 2025 | | |
| Trullols Benet | XXXX . Jaime | 06.03. | 482 | | |
| Trusch | Eugen Kurt | 16.06. | 1240 | | |
| von Truschinsky | Margarete Marie Emilie | 16.01. | 170 | | |
| Tschersich | Anna Margarethe Hildegard | 05.03. | 461 | | |
| Tschiersch | Katharina | 31.07. | 1339 | | |
| Tuchlinski | Ingeborg | 30.09. | 1673 | | |
| Tuckermann | Gert Henning | 13.10. | 1740 | | |
| Tude | Friederike Auguste Berta | 04.08. | 1374 | | |
| Tulowitzki | Erika | 27.07./ 04.08. | 1380 | | |
| Tutewohl | Anna Marie | 25./27.09. | 1704 | | |
| Twardowsky | Irmgard Emilie Thekla | 21.11. | 1973 | | |

U
V
W
Z

er-
en

U
V
W
Z

tbuch

er-
ren

itbuch

V
W
Z

| Des Verstorbenen | | Todestag | Nr. des Sterbebuches | Zugehörigkeit zu einer Kirche usw.*) | Bemerkungen |
|------------------|---------------------------------|-----------|----------------------|--------------------------------------|-------------|
| Familienname | Vornamen | | | | |
| Valentin | Anna Frieda | 09.09. | 1542 | | |
| Valentin | August Richard | 11.01. | 177 | | |
| Valentin | Dora Katharina Margot | 22.02. | 399 | | |
| Valentin | Johanna Martha | 02.05. | 849 | | |
| Varwig | Erika Irmgard | 05.01. | 95 | | |
| Venth | Hedwig Luise Pauline | 18.12. | 2119 | | |
| Ventzke | Helene Alwine | 17.04. | 781 | | |
| Ver Hees | Albinus Maria Norbertus Andreas | 30.05. | 1018 | | |
| Viehwegger | Magda Maria | 27.08. | 1492 | | |
| Vierrath | Wolfgang Paul | 20.12. | 2135 | | |
| Villwock | Martha Charlotte Hedwig | 01.08. | 1347 | | |
| Vocke | Ernst Fritz Werner | 20.05. | 972 | | |
| Vögler | Marie Elisabeth | 26.09. | 1619 | | |
| Vogel | Eva-Maria | 01.01. | 27 | | |
| Vogel | Heinrich Wilhelm Ullrich | 19.02. | 380 | | |
| Vogel | Margarete Marie | 28.12. | 2/90 | | |
| Vogel | Martha Johanna | 04.04. | 643 | | |
| Vogel | Martha Mathilde | 11.10. | 1730 | | |
| Vogel | Sophie Valentine | 04.02. | 299 | | |
| Vogler | Margarete Marie Luise | 20.06. | 1132 | | |
| Vogt | Babette Minna Katharina | 25.09. | 1658 | | |
| Vogt | Christel Anna Margarete | 28.02. | 450 | | |
| Vohrer-Dolpp | Alfred Herbert | 16.04. | 745 | | |
| Voigt | Auguste | 14.04. | 792 | | |
| Voigt | Herbert Kurt Paul | 4./16.01. | 197 | | |
| Voigt | Maria Johanna | 26.12.88 | 19 | | |
| Voigt | Martha Anna Ida | 28.03. | 608 | | |
| Voigt | Vera Auguste Henriette Luise | 16.03. | 587 | | |
| Volkland | Elfriede Käte Ursula | 05.09. | 1537 | | |

r-
n

buch

W

Z

| Des Verstorbenen | | Todestag | Nr. des Sterbebuches | Zugehörigkeit zu einer Kirche usw.*) | Bemerkungen |
|------------------|-----------------------------------|------------|----------------------|--------------------------------------|-------------|
| Familienname | Vornamen | | | | |
| Wache | Erna Herta Martha | 18.04. | 790 | | |
| Wachner | Günther Werner Albert | 06.08. | 1364 | | |
| Wachsmuth | Antonie Amalie Martha | 05.02. | 293 | | |
| Wackermann | Elisabeth Selma Ella | 02.05. | 851 | | |
| Wagenknecht | Emma Anna Martha | 04.02. | 290 | | |
| Wagner | Berta Theresia | 02.08. | 1357 | | |
| Wagner | Dora Charlotte Friederike Gertrud | 21.04. | 782 | | |
| Wagner | Hugo Wilhelm | 17.04. | 740 | | |
| Wagner | Kunigunde Anna | 14.01. | 182 | | |
| Wagner | männliche Totgeburt | 24.07. | 1302 | | |
| Walck | Ruth Irmgard | 28.12. | 3/90 | | |
| Waldmann | Edith Meta Emma | 22.06. | 1165 | | |
| Walek | Frieda Martha Helene | 23.06. | 1207 | | |
| Wallow | Christel Hildegard | 13.02. | 373 | | |
| Walter | Gisela | 08.11. | 1874 | | |
| Walter | Martha Katharina | 06.09. | 1526 | | |
| Walter | Pauline Lina | 20.03. | 581 | | |
| Walter | Richard Hermann Fritz | 18.04. | 799 | | |
| Walther | Irma Gertrud Amalie | 13.04. | 727 | | |
| Walther | Marie Elisabeth | 26.09. | 1619 | | |
| Waltz | Ursula Adelheid Meta | 11.06. | 1118 | | |
| Wamp | Frieda Emma Elli | 01./02.10. | 1674 | | |
| Wanckel | Martha Melanie Elisabeth Therese | 17.08. | 1417 | | |
| Wandelt | Heinz Reinhold | 18.11. | 1928 | | |
| Wandrey | Meta Mathilde | 10.08. | 1630 | | |
| Wang | Hsuch Hoo | 14.10. | 1745 | | |
| Warchaftig | Michael | 27.04. | 839 | | |
| Warnecke | Emilie Erika | 02.04. | 637 | | |
| Wartenberg | Anna Marie | 09.08. | 1402 | | |
| | | | | | |

Des Verstorbenen

| Familienname | Vornamen | Todestag | Nr. des Sterbepbuches | Zugehörigkeit zu einer Kirche usw.*) | Bemerkungen |
|--------------|----------------------------|-------------------|-----------------------|--------------------------------------|-------------|
| Waskow | Alfred Herbert Günter | 27.04./ 05.05. | 929 | | |
| Wassermann | Marie Friederike Elisabeth | 05.05. | 882 | | |
| Wafmann | Ilse Lotti | 25.12. | 2155 | | |
| Weber | Ernst August Carl | 31.07. | 1348 | | |
| Weber | Theodor Erich | 24.07. | 1294 | | |
| Wedde | Elli Erna Emma | 06.03. | 483 | | |
| Wedemeyer | Elisabeth Pauline Marie | 18.10. | 1751 | | |
| Wegener | Anna Pauline Berta | 28.04. | 816 | | |
| Wegener | Elli Sophie Gertrud | 30.05. | 1033 | | |
| Wegner | Louise Tabea | 29.12.88 | 56 | | |
| Wehowsky | Ida Anna | 25.03. | 633 | | |
| Weichert | Röschen Herta Thekla | 23.05. | 998 | | |
| Weidling | Charlotte Bertha Elisabeth | 21.12. | 2161 | | |
| Weidner | Erika Cäcilie Helene | 06.09. | 1518 | | |
| Weidner | Rosa Rosalie Helene | 14.03. | 561 | | |
| Weierbacher | Else Anna Marie | 12.01. | 178 | | |
| Weierke | Horst Walter | 23.12. | 66/90 | | |
| Weifenbach | Elsbeth Marie Anna | 23.06. | 1146 | | |
| Weiffenbach | Elise Philippine | 30.05. | 1082 | | |
| Weigel | Liselotte | 15.02. | 362 | | |
| Weihrich | Anna Martha Frieda | 06.07. | 1214 | | |
| Weiland | Erna Anna | 18.11. | 2000 | | |
| Weise | Anna Hedwig | 22.02. | 405 | | |
| Weise | Hildegard | 23.05. | 984 | | |
| Weise | Margarete Maria Christel | 14.02. | 339 | | |
| Weise | Otto Georg Julius | 01.11. | 1829 | | |
| Weiser | Hedwig Elsbeth Gertrud | 01.06. | 1057 | | |
| Weiß | Ella Irene | 19.03. | 562 | | |
| Weiß | Maria Mathilde Auguste | 13.02. | 346 | | |

*) Eintragung braucht nicht in das Namenverzeichnis für das Zweitbuch übernommen zu werden.

A
B
C
D
E
F
G
H
I
K
L
M
N
O
P
Q
R
S
Sch
St
T
U
V
W

| Des Verstorbenen | | Todestag | Nr. des Sterbebuches | Zugehörigkeit zu einer Kirche usw.*) | Bemerkungen |
|------------------|------------------------------|-------------------|----------------------|--------------------------------------|-------------|
| Familienname | Vornamen | | | | |
| Weißel | Herbert Karl Hermann | 14.03. | 539 | | |
| Weißner | Hedwig | 09.12. | 2083 | | |
| Wellendorf | Charlotte Auguste Wilhelmine | 22.12. | 384/90 | | |
| Welzel | Erna Hedwig Anna | 30.12. | 19/90 | | |
| Wende | Else | 27.05. | 1008 | | |
| Wende | Frieda Anna Auguste | 17.10. | 1742 | | |
| Wendland | Anna Emma Marie | 25.02. | 511 | | |
| Wendlandt | Franziska Elfriede Elisabeth | 12.08. | 1387 | | |
| Wendlandt | Hildegard Frida | 18.02. | 389 | | |
| Wendorff | Gertrud Elisabeth | 25.07. | 1325 | | |
| Wendt | Margot Martha Marie | 12.06. | 1091 | | |
| Wendt | Paul Karl Artur | 31.12.88 | 48 | | |
| Wengler | Elisabeth Margarete | 10.12. | 2064 | | |
| Wenig | Hans-Günter Stephan | 25.02. | 452 | | |
| Weniger | Johanna Agnes Anna | 25.08. | 1471 | | |
| Wenzel | Dora Frieda Luise | 07.06. | 1077 | | |
| Wenzel | Ella Betty | 22.05. | 999 | | |
| Wenzel | Gertrud Emma Auguste | 22.08. | 1486 | | |
| Wenzel | Ilse Erna | 21.10. | 1765 | | |
| Wenzel | Lisbeth Margarete | 20.09. | 1635 | | |
| Werdermann | Frieda Berta Marie | 03.02. | 320 | | |
| Werling | Julius Manfred | 24.06./ 18.07. | 1320 | | |
| Werner | Agnes Margot Hildegard | 25.11. | 2035 | | |
| Werner | Felizia Inge Gisa | 15./16.11. | 1910 | | |
| Werner | Friedrich Kurt | 25.02. | 419 | | |
| Werner | Gertrud Hildegard | 16.05. | 906 | | |
| Werner | Günter Otto | 02.04. | 635 | | |
| Werner | Josef | 13.03. | 538 | | |
| Werner | Klara Emilie Anneliese | 27.11. | 2009 | | |

A
B
C
D
E
F
G
H
I
K
L
M
N
O
P
Q
R
S
Sch
St
T
U
V
W

| Des Verstorbenen | | Todestag | Nr. des Sterbepbuches | Zugehörigkeit zu einer Kirche usw. *) | Bemerkungen |
|------------------|------------------------------|------------|-----------------------|---------------------------------------|-------------|
| Familiennamen | Vornamen | | | | |
| Werner | Margarete Anna Karla Johanna | 09.03. | 531 | | |
| Werth | Ingeborg | 30.09. | 1673 | | |
| Wessel | Erika | 31.12. | 28/90 | | |
| Wessel | Meta Sophie Marie | 10.12.88 | 314 | | |
| Westpfahl | Erna Else Margarethe | 08.06. | 1073 | | |
| Westphal | Anna Emma Erna | 16.01. | 397 | | |
| Westphal | Gertrud Clara Erna | 02.12. | 2061 | | |
| Westphal | Gertrud Frieda | 22.01. | 234 | | |
| Weth | Gertrud Barbara | 19.12. | 2162 | | |
| Wever | Käthe | 29.06. | 1249 | | |
| Wevers | Sophie Ada Wilhelmine | 26.06. | 1170 | | |
| Wewiora | Janina Barbara | 13.02. | 400 | | |
| Wewiorra | Ingeborg | 21.03. | 676 | | |
| Wichert | Erna Minna | 01.06. | 1035 | | |
| Wichmann | Margarete Emilie | 28.02. | 428 | | |
| Wieber | Martha | 04.11. | 1898 | | |
| Wiechert | Frida Anna Maria | 02.03. | 497 | | |
| Wieczorek | Helene Elisabeth Olga | 12.02. | 334 | | |
| Wiedenhaupt | Karl Heinrich Kurt | 01.01. | 28 | | |
| Wiegand | Gertrud Hildegard | 16.05. | 906 | | |
| Wiegert | Margarete Anna | 15.08. | 1410 | | |
| Wiemann | Lieselotte Else Herta | 10./12.10. | 1785 | | |
| Wiermann | Gerda Charlotte | 15.11. | 1936 | | |
| Wiese | Irmgard Hedwig | 18.09. | 1591 | | |
| Wiesenack | Elise Therese Minna | 01.01. | 8 | | |
| Wiesenthal | Clara Amanda Anna | 14.02. | 348 | | |
| Wiesiolek | Martha | 18.04. | 759 | | |
| Wietteck | Wilhelmine | 14.04. | 808 | | |
| Wietz | Gertrud Luise | 11.01. | 117 | | |

*) Eintragung braucht nicht in das Namenverzeichnis für das Zweitbuch übernommen zu werden.

| Des Verstorbenen | | Todestag | Nr. des Sterbepbuches | Zugehörigkeit zu einer Kirche usw.*) | Bemerkungen |
|------------------|--------------------------|----------|-----------------------|--------------------------------------|-------------|
| Familiennamen | Vornamen | | | | |
| Wietzke | Anna Ida Emma | 01.08. | 1335 | | |
| Wiewandt | Liesbeth | 07.12. | 2042 | | |
| Wiewiorra | Margarete Ella Auguste | 14.05. | 927 | | |
| Wiktorow | Johanna Olga Helene | 07.09. | 1719 | | |
| Wilde | Maria Magdalena Luise | 09.04. | 714 | | |
| Wilde | Röschen Herta Thekla | 23.05. | 998 | | |
| Wilhelm | Alfred Otto Karl | 11.01. | 128 | | |
| Wilk | Martha Anna Margarete | 10.11. | 1887 | | |
| Wilke | August Rudolf Artur | 02.02. | 302 | | |
| Wilke | Emma Helene | 29.09. | 1650 | | |
| Wilke | Erika Charlotte | 26.05. | 1022 | | |
| Wilke | Gertrud Emmi Lieschen | 10.07. | 1246 | | |
| Wilkins | Hans Erich | 11.04. | 769 | | |
| Wilkowsky | Arnold Waldemar Hubert | 03.10. | 1664 | | |
| Wilksch | Meta Hildegard | 31.05. | 1027 | | |
| Willamowius | Marie Ottilie Charlotte | 08.03. | 519 | | |
| Wille | Hanna | 08.02. | 354 | | |
| Wille | Klaus Helmut Paul | 22.05. | 971 | | |
| Wille | Max Karl Adolf | 25.07. | 1312 | | |
| Willekens | Anna Klara | 17.02. | 388 | | |
| William | Gertrud Luise Emilie | 15.02. | 365 | | |
| Willumeit | Anna Emilie | 06.09. | 1543 | | |
| Wilms | Elisabeth Marie Anna | 28.02. | 437 | | |
| Wilpert | Alfred Max Paul | 09.06. | 1088 | | |
| Winde | Margarete Anna Klara | 04.05. | 877 | | |
| Windhöfer | Kurt Hans | 15.01. | 149 | | |
| Winkler | Anne-Marie Elisabeth | 13.07. | 1269 | | |
| Winkler | Else Annemarie Margarete | 11.05. | 899 | | |
| Winkler | Erna Frieda | 23.04. | 815 | | |
| | | | | | |

Z

A
B
C
D
E
F
G
H
I
K
L
M
N
O
P
Q
R
S
Sch
St
T
U
V
W

| Des Verstorbenen | | Todestag | Nr. des Sterbepbuches | Zugehörigkeit zu einer Kirche usw. *) | Bemerkungen |
|------------------|-------------------------------|----------|-----------------------|---------------------------------------|-------------|
| Familiennamen | Vornamen | | | | |
| Winkler | Herta Mathilde | 01.07. | 1212 | | |
| Winkler | Margarete Elise Emma | 05.11. | 1858 | | |
| Winter | Erna Auguste Anna | 20.06. | 1131 | | |
| Winterfeld | Elisabeth Pauline Marie | 18.10. | 1751 | | |
| Winterhager | Jürgen Hermann Wilhelm | 28.11. | 1976 | | |
| Winzer | Charlotte Anna Helene | 29.05. | 1020 | | |
| Wirsam | Emil | 17.09. | 1577 | | |
| Wiska | Marie Gretchen Anna | 28.02. | 488 | | |
| Wisniewski | Hedwig | 19.11. | 1921 | | |
| Wisniewski | Hildegard Frieda | 07.09. | 1536 | | |
| Wisotzki | Emma Elisabeth | 01.11. | 1822 | | |
| Wissner | Gertraud Elisabeth | 31.10. | 1841 | | |
| Wischniewsky | Gertrud Anna Elli | 17.05. | 940 | | |
| Witkowski | Walli Margarete Martha | 03.05. | 854 | | |
| Witt | Elsa Erna Marie | 28.06. | 1167 | | |
| Witt | Irmgard Eva Marie | 07.10. | 1700 | | |
| Witt | Margarete Else Erna | 20.09. | 1638 | | |
| Witt | Markus Joachim | 17.01. | 213 | | |
| Wittchen | Hubert Hermann Paul | 03.02. | 292 | | |
| Witte | Hans-Jürgen Hermann | 15.05. | 947 | | |
| Witte | Katharine Else Margarete | 21.04. | 793 | | |
| Wittek | Edith Marianne Stefanie Maria | 24.02. | 442 | | |
| Witteles | Margarete | 26.05. | 1016 | | |
| Wittenberg | Käthe Elfriede Paula | 13.02. | 386 | | |
| Wittig | Gerda Emma Dorothee | 18.12. | 2114 | | |
| Wittke | Frieda Martha Helene | 23.06. | 1207 | | |
| Wittke | Ida Martha | 04.10. | 1683 | | |
| Wittmann | Klaus Georg | 18.10. | 1756 | | |
| Wittwer | Hans-Joachim | 24.10. | 1778 | | |

*) Eintragung braucht nicht in das Namenverzeichnis für das Zweitbuch übernommen zu werden.

| Des Verstorbenen | | Todestag | Nr. des Sterbebuches | Zugehörigkeit zu einer Kirche usw.*) | Bemerkungen |
|------------------|-----------------------------|-------------------|----------------------|--------------------------------------|-------------|
| Familiennamen | Vornamen | | | | |
| Witucki | Ursula Regina | 13.08./ 26.09. | 1682 | | |
| Witzke | Irmgard Selma Auguste | 01.01. | 45 | | |
| Witzke | Minna Emilie | 31.07. | 1334 | | |
| Witzki | Lucie | 13.12. | 2091 | | |
| Wodarczyk | Hedwig | 23.03. | 609 | | |
| Woelke | Karl Franz Joseph | 29.01. | 250 | | |
| Wöller | Margarete Martha | 27.04. | 827 | | |
| Wohlsager | Maria | 11.03. | 526 | | |
| Woldegk | Hedwig Erna Grete | 11.03. | 533 | | |
| Wolf | Franz Paul Fritz | 02.12. | 2005 | | |
| Wolf | Frida Klara | 21.02. | 407 | | |
| Wolff | Anna Maria Margarethe | 01.12. | 1994 | | |
| Wolff | Emma Anna Luise | 07.05. | 888 | | |
| Wolff | Erna Anna | 18.11. | 2000 | | |
| Wolff | Feodora Margarete Eleonore | 12.03. | 514 | | |
| Wolff | Irene Auguste | 02.01. | 37 | | |
| Wolff | Rosa | 19.08. | 1429 | | |
| Wolfgramm | Lucie Else Betty | 14.10. | 1722 | | |
| Wolke | Liesbeth Marta Charlotte | 12.12. | 2109 | | |
| Wollermann | Elisabeth Hedwig Frieda | 20.09. | 1582 | | |
| Wollmann | Elisabeth Miranda Charlotte | 16.11. | 1937 | | |
| Wolpert | Max | 10.11. | 1875 | | |
| Wolschina | Margarete Anna | 09.02. | 760 | | |
| Wolter | Erika Ruth | 23.10. | 1797 | | |
| Wordelmann | Grete Erna | 25.01. | 226 | | |
| Wordelmann | Lieschen Helene Berta | 28.06. | 1169 | | |
| Worrath | Gertrud Frieda | 17.09. | 1809 | | |
| Wothe | Gerda Margarete Ruth | 06.07. | 1234 | | |
| Wothe | Regina Marion | 04.05. | 894 | | |
| | | | | | |

A
B
C
D
E
F
G
H
I
K
L
M
N
O
P
Q
R
S
Sch
St
T
U
V
W

| Des Verstorbenen | | Todestag | Nr. des Sterb- buches | Zugehör- igkeit zu einer Kirche usw.)* | Bemer- kungen |
|------------------|----------------------------------|------------|--------------------------|--|------------------|
| Familiennamen | Vornamen | | | | |
| Wotke | Käte Luise | 09.08. | 1385 | | |
| Wozny | Gertrud Auguste | 04./05.10. | 1681 | | |
| Wucherpennig | männliche Totgeburt | 07.11. | 1867 | | |
| Wülfrath | Hubertus Karl | 08.04. | 689 | | |
| Wünscher | Martha Melanie Elisabeth Therese | 17.08. | 1417 | | |
| Würth | Erika Herta | 11.12. | 2071 | | |
| Wuhlert | Erna Else | 14.05. | 932 | | |
| Wulff | Luise Gertrud Gisela | 20.08. | 1449 | | |
| Wunderlich | Charlotte | 26.08. | 1481 | | |
| Wunnicke | Luise Anna Berta | 21.03. | 580 | | |
| Wunsch | Auguste Martha Elisabeth | 18.01. | 251 | | |
| Wurche | Maria Auguste | 15.06. | 1104 | | |
| Wurm-Reithmayer | Herbert Paul | 27.11. | 1964 | | |
| Wustl | Margarete Marie | 16.09. | 1598 | | |
| Wuth | Charlotte Bertha Elisabeth | 21.12. | 2161 | | |
| Wuthe | Elfriede Hildegard | 09.08. | 1379 | | |
| | | | | | |
| | | | | | |
| | | | | | |
| | | | | | |
| | | | | | |
| | | | | | |
| | | | | | |
| | | | | | |
| | | | | | |
| | | | | | |
| | | | | | |
| | | | | | |
| | | | | | |
| | | | | | |
| | | | | | |
| | | | | | |

*) Eintragung braucht nicht in das Namenverzeichnis für das Zweitbuch übernommen zu werden.

Z

| Des Verstorbenen | | Todestag | Nr. des Sterbebuches | Zugehörigkeit zu einer Kirche usw.*) | Bemerkungen |
|------------------|--------------------------------|----------|----------------------|--------------------------------------|-------------|
| Familienname | Vornamen | | | | |
| Zabel | Elfriede Charlotte | 23.02. | 408 | | |
| Zacharias | Katrine Marie | 04.11. | 1859 | | |
| Zachow | Marie Gretchen Anna | 28.02. | 488 | | |
| Zährer | Elisabeth Mathilde Emilie | 07.12. | 2047 | | |
| Zagermann | Erna Auguste Anna | 20.06. | 1131 | | |
| Zakobielski | Emma | 27.04. | 846 | | |
| Zander | Lejeza | 25.12. | 10/90 | | |
| Zander | Martha Charlotte | 02.10. | 1718 | | |
| Zdralek | Magdalena Auguste Marie | 05.06. | 1071 | | |
| Zeidler | Charlotte Selma | 29.12.88 | 6 | | |
| Zeletzky | Magda Maria | 27.08. | 1492 | | |
| Zellerhoff | Elisabeth Scholastika Adelheid | 16.08. | 1463 | | |
| Zemke | Ingeborg Elsa Erika | 29.04. | 826 | | |
| Zengel | Erwin Erich Ewald | 28.08. | 1480 | | |
| Zerbe | Martha | 27.07. | 1337 | | |
| Zerbel | Amanda | 04.11. | 1852 | | |
| Zickrick | Martha Bertha Emilie | 11.06. | 1083 | | |
| Ziech | Eveline Waltraud Erika | 16.05. | 909 | | |
| Ziegfeld | Heino Georg Adolf | 30.06. | 1192 | | |
| Ziegler | Wilhelmine | 30.04. | 836 | | |
| Ziehe | Friedrich Hermann Oskar | 04.02. | 308 | | |
| Zielke | Gerda Irene | 01.02. | 278 | | |
| Zielke | Hans-Jürgen Peter | 08.08. | 1377 | | |
| Zielke | Margarete Klara Elisabeth | 25.10. | 1798 | | |
| Ziemer | Horst Helmut | 20.08. | 1427 | | |
| Zier | Martha Gertrud | 19.07. | 1318 | | |
| Zierke | Irmgard Hedwig | 18.09. | 1591 | | |
| Ziethen | Hildegard Charlotte Herta | 05.10. | 1749 | | |
| Ziganki | Magdalena Klara Maria | 17.05. | 942 | | |
| | | | | | |

A
B
C
D
E
F
G
H
I
K
L
M
N
O
P
Q
R
S
Sch
St
T
U
V
W
Z

| Des Verstorbenen | | Todestag | Nr. des Sterbepbuches | Zugehörigkeit zu einer Kirche usw.*) | Bemerkungen |
|------------------|--------------------------|------------|-----------------------|--------------------------------------|-------------|
| Familienname | Vornamen | | | | |
| Zillmann | Hedwig | 09.12. | 2083 | | |
| Zillmer | Margarete Marie | 28.12. | 2/90 | | |
| Zimet | Ruth Amalie | 18.02. | 368 | | |
| Zimmer | Maria Magdalena | 02.01. | 25 | | |
| Zimmerling | Karl August | 08.03. | 502 | | |
| Zimmermann | Anna Luise | 15.03. | 545 | | |
| Zimmermann | Anna Margarethe | 10.12. | 2050 | | |
| Zimmermann | Charlotte Luise | 01.02. | 261 | | |
| Zimmermann | Dora Frieda Liesbeth | 22.11. | 1958 | | |
| Zimmermann | Gertrud | 21.03. | 584 | | |
| Zimmermann | Gertrud Luise | 20.08. | 1424 | | |
| Zimmermann | Hansjoachim | 16.06. | 1119 | | |
| Zimmermann | Henriette Emma Elise | 07.03. | 503 | | |
| Zimmermann | Klara Martha Elisabeth | 19.09. | 1588 | | |
| Zimmermann | Marie Charlotte Alice | 02.06. | 1053 | | |
| Zimmermann | Waldemar Franz Albert | 14.05. | 982 | | |
| Zingler | Erna Anna Meta | 07.07. | 1222 | | |
| Zinnow | Hildegard | 14.02. | 369 | | |
| Zlobinski | Catharina Theodore Luise | 14.02. | 341 | | |
| Zöhn | Lothar Ulrich | 05.10. | 1675 | | |
| Zöphel | Ida Emma | 24.05. | 990 | | |
| Zota | Frieda Elsa | 08.02. | 317 | | |
| Zuch | Gertrud Auguste | 04./05.10. | 1681 | | |
| Zucker | Meir Abraham | 19.04. | 753 | | |
| Zühlke | Hilda Gerda | 20.02. | 396 | | |
| Zukowski | Lisbeth Karoline | 26.10. | 1793 | | |
| Zuleger | Hedwig Berta Agnes | 26.09. | 1628 | | |
| Zuśrawski | Erna Emilie Else | 19.12. | 8/90 | | |
| Zutz | Gertraud Elfriede Vera | 30.12.88 | 7 | | |

*) Eintragung braucht nicht in das Namenverzeichnis für das Zweitbuch übernommen zu werden.

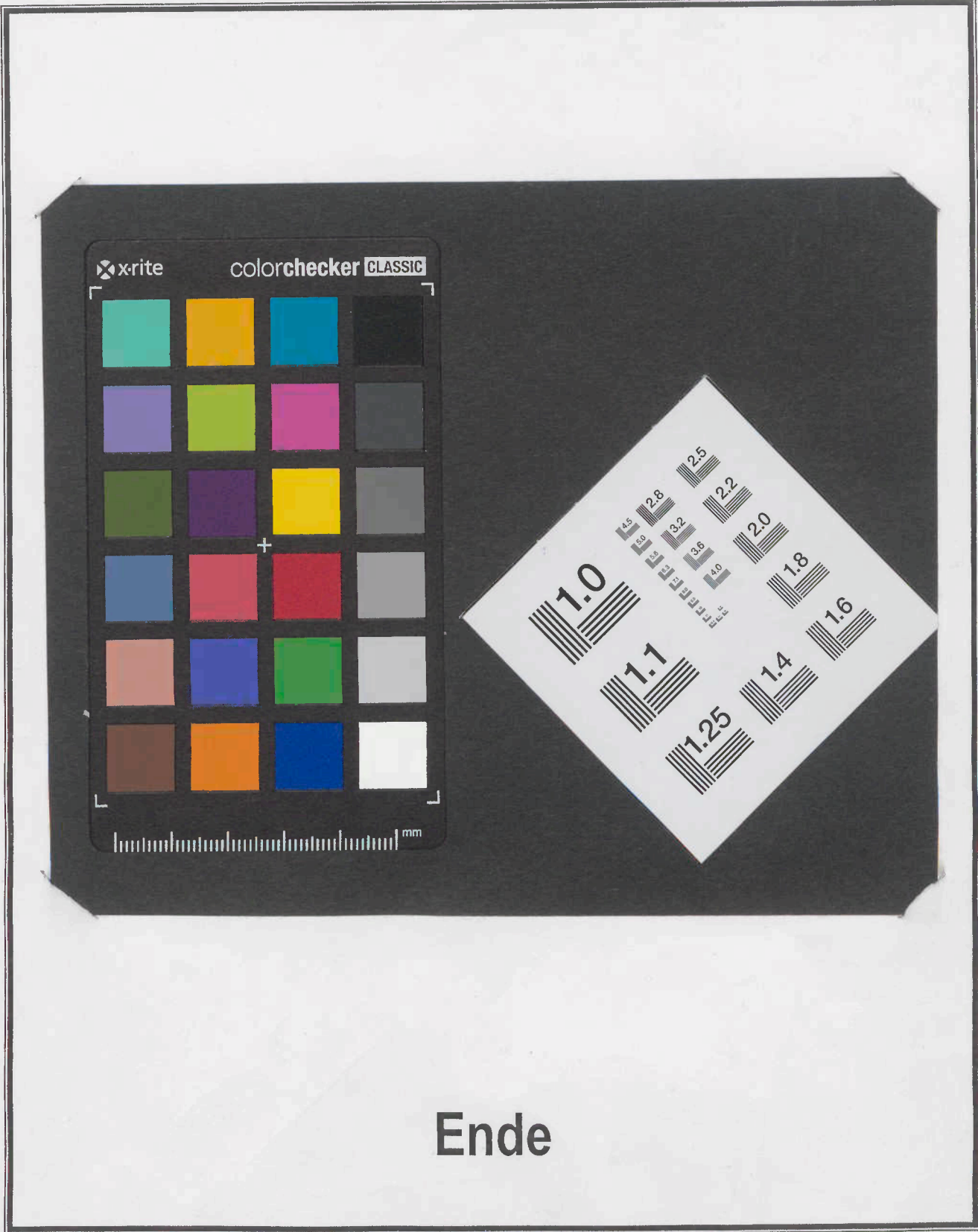

Ende