

Landesarchiv Berlin

P Rep. 570

**Standesamt Wilmersdorf von
Berlin**

Nr. 2648

Namensverzeichnis

Heiratsregister

1937 - 1938

Verfilmung

Standesamt Bln. Wilhelmsstr. 50
von Berlin

Namensverzeichnis

1937 - 1938

Heiraten

Berlin

48

A
B
C
D
E
F
G
H
I
L
N
O
P
Q
R
S
T
U
V
X
Y
Z

Des Ehemannes

Der Ehefrau

Familienname	Vorname	Rel.	Staatsan- gehörig- keit	Register- Nr.	früherer Familienname	Vorname	Rel.	Staatsan- gehörig- keit	Register- Nr.
Abraham	Arnold	wyf.	D. R.	33	von Alvensleben, Anna	w.	D. R.	31	
Arnold	Hermann	w.	"	135	Appler	Greta	"	175	
Anhalt	Grünker	wyff.	"	239	Arnold ^{selbst}	Elfriede	"	251	
Arndt	Herbert	w.	"	262	Albrecht	Johanna	"	272	
Arntz	Heinrich	"	"	283	Aschkenasi	Henri Fried	wyf.	335	
Aug. v. ^{g. H.}	Johannes	"	"	290	Arnhold	Loris	"	344	
Ahrendt	Christ	"	"	313	Alseit	Kanda	w.	362	
Arndt	Fritz	"	"	342	Arndt	Trinta	"	416	
Arnhold	Andree Otto	"	"	478	Onger	Margaretha	"	447	
v. Albert	Wilhelm	wyf.	"	457	Arnold	Edith	"	536	
Arnold	Carl	"	"	478	Albrecht ^{g. H.}	Antonina	wyf.	610	
Arnold	Wilhelm	"	"	704	Albrecht	Margaretha	w.	722	
Ache	Christ	"	"	741	van Albert	Gisela	"	763	
Armin	Heinrich	"	"	749	Albrecht ^{selbst}	Anna Maria	"	794	
Albrecht	Klaus	"	"	773	Alb.	Wojzila	"	800	
Auders	Paul	"	"	790	Himmeler ^{Mädchen u. angez.}	Christine	wyf.	806	
Arndt	Max	"	"	886	Albrecht	Gisela	wyf.	825	
Alfer ^{selbst}	Fritz	"	"	886	Albrecht ^{selbst}	Edith	wyf.	934	
Adler	Ernst	wyf.	"	906	Albrecht	Margaretha	w.	1000	
Albrich	Ernst	w.	"	925	Arndt	Louise	"	1010	
Alshing	Ernst	"	"	926	August	Christ	"	1012	
Albricht ^{selbst}	Ernst	"	"	1006	Almer	Alma	"	1025	
Arndt	Christ	"	"	1009	Arnold	Ernst	"	1048	
Albrecht	Paul	"	"	1080	Arnold ^{selbst}	Johanna	"	1075	
Arndt	Carl	"	"	1103	Arnold ^{selbst}	Maria	"	1080	
Alber	Ernst	wyf.	"	1186	Arndt	Margaretha	"	1174	
Abrahamowky	Christ	wyf.	"	1180	Alb.	Carl	"	1245	
Adolph	Ernst	w.	"	1257	Arndt	Lena	"	1313	
Arnsperger	Christ	w.	"	1263	Alb. ^{selbst}	Elisabeth	"	1334	
Arndt	Ernst	"	"	1227					

A

A. 1937/38

A. 1937/38

Des Ehemannes					Der Ehefrau				
Familienname	Vorname	Rel.	Staatsan- gehörig- keit	Register- Nr.	früherer Familienname	Vorname	Rel.	Staatsan- gehörig- keit	Register- Nr.
Bross <i>geschieden</i>	Gyong	no	D. R.	1277	Bross	Pauline	no	D. R.	1385
Adam	Winfried	"	"	1385	Brundt	Luise	"	"	1390
Albronn	Gyng	"	"	1405	Brus <i>geschieden</i>	Romy	"	Engl.	1554
Albrecht	Walter	"	"	1414	Brundt geb. Caspary	Ruf. von	D. R.		1571
Amelang <i>geschieden</i>	Gyng	"	"	1489	Appel	Lieslott	geb. von	"	1598
Anders	Gyng	Half	"	1606	<i>Auden geb. Appenroth</i>	<i>Charlotte Weise Martha W.</i>			1103
Anton	Paul	no	"	1607					
Al	Gerbert	"	"	1655					
Ischelm	Paul	"	"	1672					
				19					38
D. Leisel	Paul	Half	D. R.	21	Altgeld geb. Wissekind ^{Moltmann}		no	D. R.	21
Altgeld	Al				Ann	Leitly	"	"	92
Andrich	Alfred	geb. von	D. R.	26	Amelang <i>geschieden</i> geb. Fabianskis		no	"	175
Dr. Aljori-Adler	Lynausel	geb. von	Qester	42	Arbandt <i>geschieden</i> geb. von		no	"	190
Arhalt <i>geschieden</i>	Auguste	no	D. R.	40	Adelt geb. Borisaw		Half	"	208
Al	Paul	"	"	191	Aschinger geb. Koppe, geb. von		no	"	203
Adler	Gyng	no	"	210	Apelbaum	Gyng von	no	"	244
Arlauf	Gyng	no	"	258	Apfel	Willy	no	"	265
Adam <i>geschieden</i>	Paul	"	"	300	Atigüst	Willy	no	"	308
Adler	Julia	"	"	355	Anderski geb. Wagner	Ann	"	"	320
Alsmus <i>geschieden</i>	Wag	"	"	361	Appel	Ann	"	"	384
Armin	Wolfgang	"	"	384	Anton	Minna	"	"	404
Arndt	Alfred	"	"	468	Anton	Lieslotta	geb. von	"	414
Arthorn	Gyng	"	"	479	Appen ha von geb. Schmolle		no	"	441
Arwender	Gyng	"	"	498	Anders	Gyng	geb. von	"	443
Adler	Walter	no	Mark	575	Adolch	Gyng	no	"	456

Des Ehemannes

Der Ehefrau

Familienname	Vorname	Nel.	Staatsan- gehörig- keit	Register- Nr.	früherer Familienname	Vorname	Nel.	Staatsan- gehörig- keit	Register- Nr.
Appel	Ringfried	ms.	V.R.	536.	Ahlhorn	Gertrud	ms.	V.R.	479.
von Anonim	Wolf-Güntrif	ms.	"	599	Appel	Afrolotta	g.Hz.	"	503
Ackerberg	Gunnar	"	"	605	Abraham	Gunn	ms.	"	673.
Anschel	Münster	ms.	"	618	Adam geb. Rön. Lina	"	"	"	716
Abbel	Christiam	Kulj	"	647.	Kentbrück	"	"	"	"
Adrio	Güntrif	ms.	"	696.	etchnich geb. Martjn	Kulj	"	"	768.
Alledring	Hanna	Kulj	"	830	Albrecht	Gildegard	ms.	gerch.	916. ^{Ern.}
Alberts	Dorl	ms.	Ern.	920	Angeneke	Anna	ms.	"	924
Albrinft	Dulbur	ms.	Ern.	990	etmann	Jungborg	ms.	Ern.	978.
Alexis	Haur	g.Hz.	Ern. 22.8	1008	Adann	Margot	"	Ern.	994
Arndt	Willi	ms.	Ern.	1163	Alexander	Gertrud	"	Ern. 11.10.24	1024
Albild.	Leino	"	Ern.	1214	Altarmann	Wally	"	V.R.	1051
Albruff	Mifund	g.Hz.	Ern.	1251.	Apidorf	Charlotte	ms.	Ern. 10.16	1076
Ambury	Güntrif	ms.	Ern.	1253	Alford	Juanette	ms.	Ern. 11.8.7.	1187.
J. Aggrin	Wolfgang	ms.	Ern. 24.9	1265	Agildorf	Afrolotta	ms.	Kolum. 1	"
Arndt	Wolfgang	"	Ern. 26.9	1270.	Altmann	Loffilda	Kulj	V.R.	1604.
Arndtman	Wulfm	ms.	Ern.	1357.	Uyl	Ilse	ms.	Ern.	1619.
Arngine	Gunn	ms.	Ern.	1357.	Uster	Ilse	ms.	Ern.	1648
Albruff	Paul	ms.	Ern.	1413.	Adam	Margot	ms.	"	1716
Arndt	Franz	Kulj	Ern.	1431.					
Arndt	Paul	g.Hz.	Ern.	1526.					
Arndt	Güntrif	Kulj	Ern.	1565.					
Arndt	Sigrid	Kulj	Ern.	1570.					
Arbib	Louise	ms.	"	1621					
Anton	Franz	g.Hz.	V.R.	1650					
Arinabe	Lodovico	Kulj	Ern.	1685					
Arnold	Arnt	ms.	V.R.	1699					
Assmann	Anton	ms.	V.R.	1722					
Auland	Max	"	"	1729					
Albrecht	Gund	"	"	1737					

B
C
D
E
F
G
H
I
L
N
O
P
R
S
T
U
V
X
Y
Z

B. 1937

B. 1937

Des Ehemannes

Der Ehefrau

Familienname	Vorname	Nel.	Staatsan- gehörig- keit	Register- Nr.
Preussing	Karl	vollw.	D. R.	3
Brandt	Luft	w.	"	16
Bresel	Kurt	w.	"	25
Brancoff	Clara	w.	D. R.	32
Bauer	Genady	w.	Preussland	68
Beiser	Johann	Glaubw.	Stf.	69
Behn	Christian	Kauf.	Stf.	70
Bredow	Hans	w.	"	83
Bühner	Hans	"	"	88
Bücking	Friedr.	"	"	109
Büsch	Theodor	Glaubw.	"	116
Bügel	Karl	w.	"	147
Büsch	Herrn	"	"	157
Beckmann	Erwin	"	"	166
Dr. Baum	Ernst	w.	"	174
Brodwin	Hugo	w.	"	180
Bzobohaty	Alfred	"	"	196
Bötscher	Hans	"	"	204
Böck	Paul	vollw.	Stf.	214
Böhme	Hans	w.	Stf.	219
Bälber	Erwin	"	"	224
Betz	Hans Walter	"	"	228
Balz	Georg	"	"	246
Batson	Alfred	"	"	259
Borchert	Erwin	"	"	268
Brey	Kurt	"	"	271
Brent	Paul	"	"	275
Brieff	Georg	"	"	277
Briese	Hans	"	"	282
Briese	Hans	"	"	288

früherer Familienname	Vorname	Nel.	Staatsan- gehörig- keit	Register- Nr.
Brancoff	Clara	w.	D. R.	32
Bücking	Luft	w.	"	16
Behn geb. Hoffmann	Christiane	w.	"	46
Bellwied	Johanna	w.	"	67
Büssas	Ameliese	w.	"	71
Böckelmann	Martha	"	"	77
Bückow geb. Pöhl	Martha	"	"	85
Bade	Ida	"	"	101
Bredelow	Mathilde	"	"	131
Böckel	Helfriede	"	"	138
Büchner	Herta	"	"	140
Bleschke	Herta	"	"	152
Böckel	Hildegard	"	"	163
Büchtemann	Mathilde	"	"	164
Böckel	Lina	"	"	171
Bückel geb. Gumpel	Charlotte	w.	"	180
Belajeff	Olga	"	Delland	186
Berg	Else	w.	Stf.	189
Böndy	Karoline	w.	"	192
von Beerfelde	Maria	w.	"	199
Braun	Erna	w.	"	226
Briemhüter	Else	Kauf.	"	256
Beyer	Kristin	w.	"	269
Bergbold	Martha	"	"	299
Brancoff	Käte	vollw.	"	306
Brau	Erna	w.	"	308
Briemwits	Ella	"	"	309
Böckel	Herta	"	"	330
Bauer	Margarete	"	"	334
Besch	Ameliese	"	"	343

B
C
D
E
F
G
H
I
L
N
O
P
Q
R
S
T
U
V
X
Y
Z

A
B

B. 1937

B. 1937

Des Ehemannes

Der Ehefrau

Familienname	Vorname	Rel.	Staatsan- gehörig- keit	Register- Nr.	früherer Familienname	Vorname	Rel.	Staatsan- gehörig- keit	Register- Nr.
Fronski	Georg	no.	Stf.	311	Forch	Hildegard	no.	Stf.	352
Frimm ^{schicken}	Hubert	"	Stf.	315	Frohne	Eugenie	Kath.	"	363
Fingler	Arthur	maf.	"	323	Frickmann	Eva-Maria	no.	"	364
Flach	Fritz	no.	"	384	Fingler ^{schicken}	Justa	"	"	374
F. Huber	Anna	"	Nord.	398	Fogelstein	Sora	"	"	377
Fliff	Karl	st. P. R.	"	399	Fälw	Margarete	"	"	386
Brand	Lyminus	gottegl.	"	407	Feinert	Elementine	maf.	"	387
Brandt	Fritz	no.	"	419	Frenkenberg	Ella	no.	"	399
v. Bräns	Fritz	"	"	461	Charykowsky	Helene	Stf.	"	400
Brustein	Fritz	maf.	"	462	Fick	Annaliese	no.	"	414
Bürse ^{schicken}	Frashim	no.	"	463	Fosmin ^{geb.} Mangel	Margarete	"	"	418
Blüsch	Vinefrind	no.	"	474	Barck	Luzia	"	"	431
Bräuning	Fritz	"	"	492	Beckmann	Julia	"	"	434
Brühler	Josef	Kath.	Österr.	525	Besen	Hildegard	maf.	Preuss.	446
B. Bröl	Wilhelm	no.	Kath.	529	Bräun ^{schicken}	Julia	no.	Stf.	452
Brenndorn ^{schicken}	Richard	gläubig	Stf.	531	Brühler	Maria	no.	Stf.	467
B. ^{schicken}	Fritz	no.	Stf.	555	Berteit	Anna	"	"	475
B. ^{schicken}	Fritz	no.	Stf.	584	Broun ^{geb.}	Kapitza Ella	"	"	490
Bühler	Josef	Kath.	"	593	Broun ^{geb.}	Anna	Stf.	"	500
Begas	Helmut	no.	"	596	Bühler	Ingrid	"	"	522
B. ^{schicken}	Erhard	Kath.	"	605	Bunck	Ingrid	"	"	534
Böck	Anton	"	"	616	B. ^{geb.}	Kamizchi Anna	Kath.	"	549
Bliesener	Klaus	no.	"	620	B. ^{geb.}	Maria	no.	"	560
Broszat	Herbert	"	"	627	B. ^{geb.}	Albina	no.	"	574
Behnke	Kurt	"	"	629	B. ^{geb.}	Fritze	"	"	613
Bergmann	Richard	"	"	634	B. ^{geb.}	Polina	Stf.	"	614
Berg	Ant	maf.	"	647	B. ^{geb.}	Lea	"	"	618
Bolin ^{schicken}	Miel.	no.	"	659	B. ^{geb.}	Else	Kath.	"	621
Brimm	Luise	"	"	665	Beyer	Hildegard	"	"	627
Brock	Hubert	"	"	667	Blumenröther	Margarete	no.	"	631
B. ^{schicken}	Olevan	maf.	Preuss.	598	Blanch	Liselotte	"	"	639
					B. ^{geb.}	Hildegard	"	"	643
					B. ^{geb.}	Elvira	"	"	660
					B. ^{geb.}	Elvira	"	"	573

B. 1937

P. 1937

Des Ehemannes

Der Ehefrau

Familienname	Vorname	Rel.	Staatsan- gehörig- keit	Register- Nr.	früherer Familienname	Vorname	Rel.	Staatsan- gehörig- keit	Register- Nr.
Saunygarten	Gusmann	nd	V.R.	679	Biering	Elis	nd	V.R.	677
Beck	Fopf	Kath	"	715	Bertram	Lina	"	"	679
Böhmisch	Lafrow	nd	"	728	Böckholtz	Klara	"	"	690
Bräuns	Gregg	nd	"	733	Bratz	Manir	"	"	702
Blium	Grafst	"	"	739	Büchholz	Hildegard	Kath	"	703
Bergmann	Christ	gottm.	"	752	Benz	Ellen	gl. 190	"	723
Barnofsky	Christ	nd	"	765	Brandt	Hilda	nd	"	737
Dr. Bhrnk	Marian	"	gl. 190	768	Börner	Helge	"	"	795
Blinne	Alfred	"	"	774	Bröse	Elis	"	"	821
Boas	Walter	mpf	"	779	Born	Luigi	"	"	846
Bogda	Hans	nd	"	782	Brenn	Lydia	"	"	853
Börge	Ernst	"	"	788	Brenn	Luise	"	"	868
Boos	Ernst	Kath	"	791	Brockert	Lina	"	"	869
Braunisch	Karl	Kath	"	801	Bronzel	Margarete	"	"	882
Bender	Paul	nd	"	804	Brosan	Lina	"	"	915
Bainn	Ernst	mpf	"	832	van Badien	Luise	"	"	910
Bente	Ernst	nd	"	841	Brandt	Therese	Kath	"	919
Bolduan	Ernst	"	"	842	Brechtle	Rechtlinger	nd	"	951
Borowski	Paul	"	"	858	Breck	Elisabeth	"	"	964
Behrnt	Georg	mpf	"	861	Becker	Ellen	"	"	1002
Brückner	Ernst	nd	"	862	Brimmer	Lina	"	"	1006
Bender	Wilhelm	"	"	865	Bredow	Wanda	"	"	1014
Benschmann	Paul	"	"	873	Brombach	Hilmar	"	"	1041
Büsch	Ernst	"	"	882	Briell	Anna	U.S.R.	"	1059
Berger	Ernst	"	"	884	Büchholz	Lydia	"	V.R.	1070
Burchart	Wilhelm	"	"	910	Bünnert	Maria	Kath	"	1100
Berger	Ernst	Kath	Hall	922	Lindholz	Luise	nd	"	1128
Birn	Robert	nd	V.R.	924	Frischhof	Gertrud	"	"	1130
Brsbach	Paul	Kath	"	948	Bartram	Lina	"	"	1134

C
D
E
F
G
H
I
L
N
O
P
R
S
V
X
Y
Z

A
B

B. 1937

B. 1937

Des Ehemannes

Der Ehefrau

Familienname	Vorname	Rel.	Staatsan- gehörig- keit	Register- Nr.	früherer Familienname	Vorname	Rel.	Staatsan- gehörig- keit	Register- Nr.
Anchardt	Luise	mo.	D.R.	950	Bünn <i>geschieden</i>	Justine	mo.	M.H.	1137
<i>geschieden</i> Büss	Georg	mo.	"	954	Buckhold <i>geschieden</i>	Johanna	"	"	1153
Bergmann	Luise	mo.	"	957	Büsch <i>geschieden</i>	Justine	"	"	1155
Blom	Paul	mo.	"	963	Braunpohl	Maria	M.H.	"	1186
* Bander	Adolf	mo.	"	983	Bartmann	Margarete	"	"	1187
Bräunke	Luise	mo.	"	988	Bock <i>geschieden</i>	Justine	mo.	Offen	1192
Büren <i>geschieden</i>	Milchen	"	"	991	Boewer	Paul	"	VR.	1200
Böcher	Paul	"	"	995	Bartel	Johanna	"	"	1204
Beermann	Wieg.	"	"	1000	<i>Helmutin</i> Brandenburg	Helene	"	"	1227 1215
Bordlesski	Georg	glb.	"	1007	Borthold	Katharina	"	"	1242
Beier	Otto	mo.	"	1007	Bachrach	Lotte	mo.	"	1254
Bredan	Otto	"	"	1014	Pott	Winnor	mo.	"	1257
Briick	Manne	"	"	1028	<i>geschieden</i> Pörsner	Therese	mo.	"	1272
<i>Brück von</i> Brückdorff	Long Hugo	"	"	1029	Brücker	Lina	"	"	1310
Brack <i>geschieden</i>	Paul	"	"	1030	<i>Mit dem Namen u. d. d. g. g.</i> Brünning	Helene	"	"	1315
Baillen	Christ	M.H.	"	1031	Bachmann	Justine	"	"	1324
Büchtemer	Manne	gottgl.	"	1041	Borawski	Justine	"	"	1340
von Bories	Ludo	mo.	"	1050	Brandt	Justine	"	"	1341
Bothe	Freder	glb.	"	1062	Barber	Lina	"	"	1364
Von Bismarck	Otto	mo.	"	1071	Bartz	Justine	"	"	1365
Becker	Hinz	"	"	1088	Böhlendorf	Justine	"	"	1375
Borgmann	Hinz	"	"	1090	Bünicker	Lina	mo.	"	1382
Blitz <i>geschieden</i>	Hinz	"	"	1091	Bücker	Maria	gottgl.	"	1383
Böhm	Hinz	"	"	1110	Behrendt, geb. Schumann	Lina	mo.	"	1384
Böhmert	Hinz	"	"	1116	Bier	Justine	"	"	1429
Becker	Wille	"	"	1138	Borchert	Justine	"	"	1430
Brandt	Hinz	"	"	1151	Bieling	Hilke	gottgl.	"	1431
Büsch	Justine	"	"	1155	Braun	Lina	mo.	"	1463
Büsch	Adolf	"	"	1156	Bode	Hilke	mo.	"	1464
* von Brand	Jugo Paul Bernhard Erdmann			980					

B. 7937

B. 7937

Des Ehemannes

Der Ehefrau

Familiename	Vorname	Rel.	Staatsan- gehörig- keit	Register- Nr.	früherer Familiename	Vorname	Rel.	Staatsan- gehörig- keit	Register- Nr.
Präuer	Emilie	geb.	D. R.	1167	Behlke	Elisabeth	geb.	D. R.	1476
Baske	Luise	"	"	1169	Bückow	Marie	"	"	1494
Bosien	Johanna	"	"	1195	Boy	Elisabeth	"	"	1499
Bohmsack	Agathe	"	"	1208	Brill, geb. Postock	Ilse	"	"	1511
Beigel	Herbert	"	geb.	1218	Behrke	Maria	"	"	1514
Bröder	Ernst	geb.	"	1233	Bindemann	Maria	"	"	1524
Beckmann	Ernst	geb.	"	1237	Becker geb. Haase	Luis	"	"	1542
Baronsky	Maria	"	"	1244	Bloch	Ernst	geb.	"	1591
Dr. Born	Gene-Joseph	"	"	1244	Baerecke	Erinda	geb.	"	1608
Bartholdy	Ernst	"	"	1249	Ben Nathan	geb. Mührum	geb.	"	1613
Baum	Wilhelm	geb.	"	1254	Breiß	Koprowski	geb.	"	1627
Baltenschel	Ernst	geb.	"	1259	Bock	Ursula	geb.	"	1630
Birkendorf	Karl	"	"	1267	Bielau	Ernst	"	"	1665
Biller	Ernst	geb.	"	1272	Böhme	Ernst	"	"	1668
Bogarski	Ernst	"	"	1287	Bührow	Erinda	"	"	1669
Balke	Ernst	"	"	1290	Blümel	Elisabeth	"	"	1671
Benkenhoff	Karl-Heinrich	geb.	"	1301	Bogucki	Paula	geb.	"	1674
Bedall	Ernst	"	"	1302	Bach, geb. Winiarz	Alma	geb.	"	1688
Behz	Ernst	"	"	1310	Björn	Elisabeth	"	"	1691
Boriss	Ernst	"	"	1311	Badmeyer	Ernst	"	"	1693
Bahr	Johann	"	"	1312	Barnack	Maria	"	"	1697
Bachmann	Ernst	"	"	1314	Bader	Ernst	"	"	1697
Barckhausen	Ernst	"	"	1315	Bunzel	Gertrud	"	"	1632
Bünse	Johanna	geb.	"	1345	Balbrunn	Ernst	"	"	1632
Bierbaum	Ernst	geb.	"	1369	Bemad	Marie	"	"	1641
Birkholz	Ernst	"	"	1424					
Billecke	Ernst	geb.	"	1436					
Bogumil	Ernst	geb.	"	1441					
Bühning	Ernst	"	"	1450					

C
D
E
F
G
H
I
L
N
O
P
Q
R
S
T
U
V
X
Y
Z

A
B

B. 1937

Des Ehemannes					Der Ehefrau				
Familiennamen	Vorname	Rel.	Staatsan- gehörig- keit	Register- Nr.	früherer Familiennamen	Vorname	Rel.	Staatsan- gehörig- keit	Register- Nr.
Braun	Hans	no.	D. R.	1464					
Bräuer	Erasmus	"	"	1481					
Dr. Bräuer	Kristian	gottgl.	"	1492					
Blasius	Paul	no.	"	1427					
Briehke	Paul	"	"	1538					
Blaich	Glenford	"	"	1543					
Breier	Melchior	Rath.	"	1544					
Bremer	Hans	no.	"	1552					
Bolke <i>geschieden</i>	Hymy	"	"	1555					
Bonninghaus	Erasmus	"	"	1557					
Borchert	Paul	"	"	1565					
Büchholz <i>geschieden</i>	Manus	"	"	1582					
Bobrowsky	Leo	unv. d. d. d.		1596					
Bischoff	Erasmus	no. v. D.		1604					
Balke	Luis	"	"	1619					
Bhim	Erasmus	gottgl.	<i>161</i>	1627					
Dr. Bücker <i>geschieden</i>	Erasmus	unv.	"	1631					
Breitbach	Paul	"	"	1633					
Bitzeke	Erasmus	"	"	1645					
Birkhardt	Hans, gläub. l. o.	"	"	1664					
Dr. Billig	Patrick	Rath.	"	1665					
Bilge	Erasmus	no.	"	1675					
Bielers <i>geschieden</i>	May-Malher	"	"	1682					
Beck	Erasmus	"	"	1684					
Binkmann	Leonard	Rath.	"	1688					
Bischoff	Billi	no.	"	1706					
Biercke	Salz	"	"	17					
Dr. Beck	Erasmus	Rath.	"	1697					

B. 1938

B. 1938

Des Ehemannes

Der Ehefrau

Familienname	Vorname	Rel.	Staatsan- gehörig- keit	Register- Nr.	früherer Familienname	Vorname	Rel.	Staatsan- gehörig- keit	Register- Nr.
				19					38
Binder					Berger	Helmine	no	J.R.	15
Bastanier	Hans	gottgl.	J.R.	26	Binder	Hildegard	"	"	20
Braunigam	Luise	no	"	27	Prozell	Elli	"	"	24
Büchel	Emilie	"	"	35	Büsch	Elis	"	"	32
Bassenge	Mollgung	J.R.	"	38	Baruch	Ilse	no	"	43
Bottler	Rudolf	"	"	45	Böhmer	Justine	no	"	67
Bauer	Albert	"	"	74	Balz	Luzia	"	"	75
Bergfeld	Ludwig	"	"	78	Blandt	Lynda	"	"	103
Birger	Ernst	"	"	106	Baer	Margarete	"	"	104
Bosse	Wille	"	"	118	Büchholz	Oppler	"	Danzig	105
Bieske	Molter	"	"	120	Braun	Elma	"	J.R.	106
Brackmann	Emil	"	"	129	Barchert	Ilse	gottgl.	"	113
Bethke	Martin	"	"	133	Braun	Charlotte	no	"	119
Boseck	Ernst	"	"	136	Brand	Hilda	"	"	123
Bäumgart	Emil	"	"	146	Bring	Lois	no	"	150
Beckmann	Hans	"	"	150	Brendler	geb. Künlich	no	"	152
Bachmann	Emil	"	"	167	Bermann	Helmine	"	"	156
Bely	David	Engl.	Engl.	172	Briick	Gertra	"	"	178
Bisowietz	Johann	no	J.R.	181	Broni	geb. Panuküch	"	"	187
Bialas	Molter	"	"	186	Brandt	Helmine	"	"	190
Brandt	Hans	"	"	201	Berkel	geb. Lüders	"	"	211
Bernecker	Hans	"	"	201	Loos	Antonin	no	"	235
Berkel	Paul	"	"	226	Lutke	Margarete	no	"	240
Börner	Walter	"	"	230	Beck	Hermann	no	"	251
Boring	Alfred	no	"	233	Banmann	Helmine	no	"	252
Bornhagen	Andolf	"	"	241	Bossa	Helmine	no	"	258
Bertram	Fritz	"	"	259					

C
D
E
F
G
H
I
L
N
O
P
Q
R
V
X
Y
Z

A
B

B. 1938

B. 1938

Des Ehemannes

Der Ehefrau

Ja
B
C
D
E
F
G
H
I
K
L
M
N
O
P
Q
R
S
T
U
V
W
X
Y
Z

Familienname	Vorname	Rel.	Staatsan- gehörig- keit	Register- Nr.	früherer Familienname	Vorname	Rel.	Staatsan- gehörig- keit	Register- Nr.
Bauer	Tobias	gottgl.	J. R.	270.	Bernold	Anna	no.	J. R.	262.
von Behring	Otto-Albrucht	no.	"	276.	Böcher	Johanna	no.	"	264.
Baum	Werner	no.	"	278.	Bogen	Gustav	Kath.	"	267.
Beier	Anton	gottgl.	"	291.	Barnowski	Elisabeth	no.	"	277.
Borel	Nikolaus	no.	Prinz.	292.	Breslau	Eva	no.	"	278.
Büsching	Ernst	no.	J. R.	302.	Berg	Marta	no.	"	279.
Braun	Wilhelm	"	"	304.	Brecht geb. Kachenberg	Elfrida	no.	"	288.
Braunlich	Willy	gottgl.	"	327.	Bonin	Edith	"	"	303.
Blumhagen	Alfred	no.	"	334.	Begall	Olava	"	"	339.
Blitz	Walter	no.	"	346.	Berg	Yvonne	gottgl.	"	348.
Brüning	Willy	gottgl.	"	378.	Beyerski	Elfrida	"	"	350.
Brinkmann	Ernst	gottgl.	"	399.	Block	Erna	no.	"	344.
Graf Malbott	von Luffen	Kath.	"	405.	Büngen	Yvonne	no.	"	352.
Barth	Richard	no.	"	406.	Baseler	Luise	"	"	353.
Bogge	Paul	gottgl.	"	425.	Bernhardt	Johanna	"	"	355.
Böngeler	Joseph	Kath.	"	437.	Büstenhauer	Marga	"	"	369.
Bergmann	Werner	no.	"	434.	Bittner	Gustav	"	"	372.
Baumann	Ernst	Kath.	Err.	439.	Böckel	Gustav	"	"	377.
Bernhardt	Henry	gottgl.	"	470.	Böhm	Julia	"	"	379.
Brands	Wilhelm	no.	"	493.	Blümenthal	Emma	no.	"	393.
Brose	Paul	"	"	502.	Bleikwenn	Ylva	no.	"	408.
Bergmann	Walter	"	"	570.	Blühm	Yvonne	"	"	427.
Bredelow	Ernst	"	"	516.	Bork	Erna	no.	"	433.
Berger	Ernst	gottgl.	"	526.	Bien	Ellen	"	"	435.
Bergmann	Werner	no.	"	528.	Birkhies	Ida	no.	J. R.	448.
Brendel	Otto	"	"	532.	Birchholz	Erna	Kath.	"	454.
Beier	Ernst	"	"	548.	Barkel	Milly	no.	"	460.
Baumbach	Alfred	"	"	567.	Borchert	Erna	"	"	465.
Büch	Ernst	"	"	579.	Baumann	Erna	"	"	474.
					Bromberger	Margarete	"	"	475.

Des Ehemannes

Der Ehefrau

Register-Nr.	Familienname	Vorname	Rel.	Staatsangehörigkeit	Register-Nr.	früherer Familienname	Vorname	Rel.	Staatsangehörigkeit	Register-Nr.
62	Bombelowski	Martin	gottgl.	J. R.	587	Behrens	Emma	no.	J. R.	494
64	Barn	Fritz	no.	"	588	Bamberg	Yngvard	Kath.	"	497
74	Bresching	Grosford	"	"	589	Bartels	Yvona	no.	"	522
78	Bree <i>Brie</i>	Joufjin	"	"	595	Boldt	<i>geschieden</i> Lin	"	"	533
79	Bergmann	Konil <i>offenbar</i>	"	"	636	Brenger	Willy	"	"	541
88	Blisse	Lupold	"	"	641	Boesner	Ingunborg	"	"	566
93	Bünge	Thomas	"	"	646	von Bönn <i>geschieden</i>	Anna-Anna	"	"	585
99	Breiner	Winnold	"	"	656	Bähr	Lilja	"	"	588
108	Büchholz	Günther <i>Armin</i>	"	"	673	Breian	Anna	"	"	593
110	Berger	<i>Armin</i>	"	"	695	Bengelhoff <i>geschieden</i>	Schwarzkopf <i>Anna</i>	minig	"	607
114	Berthard	Günz <i>Wulf</i>	"	"	706	Briehmann	Margot	no.	"	614
122	Busch	Wilhelm	no.	"	708	Bergener	Lildegard	"	"	623
131	Becker	Fritz <i>gottgl.</i>	"	"	734	Bratke	Frima	"	"	638
135	Behrendt	Günz	"	"	753	Braune	Frima	"	"	654
139	Bluesing	Harl	Kath.	"	763	Brauer	Martje	"	"	692
142	Bernhardt	Fritz	Wul.	"	765	<i>geschieden</i> Bräunhüber	Yvona	"	"	704
147	Bahr <i>gottgl.</i>	Thomas	gottgl.	"	784	Bühm	Yvona	"	"	710
149	Barack	Grosin	Kath.	"	788	Bergland <i>geschieden</i>	Lildegard <i>Wulf</i>	Wulf	Wulf	727
153	Büchholz	Wulf	gottgl.	"	805	Bock	Ellen-Maria	no.	Wulf	729
158	Bernburg	Paul	no.	"	816	Bentewitz	Luzin	"	J. R.	730
162	Bieske	Wulf	"	"	832	Bierentz	Ellen	"	"	735
163	Bücheler	Wulf	"	"	840	Bialecki	Wulf	Kath.	"	743
165	Beyer	Konil	"	"	851	Bojanowski <i>geschieden</i>	Wulf	"	"	756
168	Bollag	Liljanin	Wul.	<i>gottgl.</i>	875	Birkenfeld	Anna	no.	"	761
174	Breiner	Wulf	no.	J. R.	882	Beckmann	Larson	gottgl.	"	776
180	Boppke	Franz	"	Ern.	885	Börsner	Lildegard	no.	"	789
185	Barbisch	Fritz	"	"	934	Bürow	Lildegard	"	"	803
189	Borchardt	Fritz	Wul.	Ern.	937	Barbisch	Fritz	"	"	819
195	Berger	Lilja	no.	Ern.	944	Barbisch	Anna	"	"	851

C
D
E
F
G
H
I
L
N
O
P
Q
R
S
T
U
V
X
Y
Z

A
B

Des Ehemannes

Der Ehefrau

Jan
Fra
Bey
Er
Blai
Pri
Gla
Ae
Bee
Bo
Bo
Bo
B
B
B
D
C
E
P
E
E
P
P
P
P
P
P

Familienname	Vorname	Nel.	Staatsan- gehörig- keit	Register- Nr.	früherer Familienname	Vorname	Nel.	Staatsan- gehörig- keit	Regi- Nr.	Fam
Lachmann	Großmutter	gottf.	Ern.	975	Beck	Annen	gottf.	J. D.	854	
von Lindenberg	Miltha	no	Ern.	987	Banner	Pauline	gottf.	"	864	
von Lindenberg	Otto	gottf.	Ern.	989	Boittger	Anny	no	"	865	
Johann	Alex	gottf.	Ern.	1008	Bohl	Maria	gottf.	Ern.	866	
Milly	Hermann	"	Ern.	1019	Bohrer	Lina	gottf.	Ern.	870	
von Jork	Ludwig	"	Ern.	1023	Börsing	Lina	"	Ern.	880	
von Jork	Rudolf	gottf.	Ern.	1066	Braun	Maria	"	Ern.	887	
von Jork	Kurt	gottf.	Ern.	1080	Böller	Lina	"	Ern.	909	
Gottmann	Gottlieb	gottf.	Ern.	1099	Böcher	Helena	gottf.	Ern.	919	
Grimm	Robert	gottf.	Ern.	1104	Böcher	Lina	gottf.	Ern.	928	
Gruhn	Anton	gottf.	Ern.	1104	Böcher	Lina	gottf.	Ern.	937	
von Lindenberg	Louis	no	Ern.	1123	Böcker	Wilhelmina	no	Ern.	939	
Lohmann	Miltha	no	Ern.	1142	Brammer	Lina	gottf.	"	963	
Lohmann	Maria	gottf.	Ern.	1146	Löhr	Lina	no	"	964	
Lohmann	Lina	no	Ern.	1156	Lohmann	Lina	"	"	965	
Lohmann	Henry	gottf.	Ern.	1168	Lohmann	Lina	"	"	971	
Lohmann	Ernst	gottf.	Ern.	1171	Lohmann	Margaretha	"	Ern.	982	
Lohmann	Ernst	gottf.	Ern.	1177	Lohmann	Margaretha	gottf.	Ern.	989	
Lohmann	Alexander	no	Ern.	1187	Lohmann	Lina	no	Ern.	993	
Lohmann	Ernst	"	Ern.	1190	Lohmann	Lina	gottf.	Ern.	1028	
Lohmann	Wilhelm	gottf.	Ern.	1193	Lohmann	Lina	gottf.	Ern.	1029	
Lohmann	Ernst	no	Ern.	1195	Lohmann	Lina	gottf.	Ern.	1034	
Lohmann	William	gottf.	Ern.	1200	Lohmann	Lina	gottf.	Ern.	1053	
Lohmann	Großmutter	gottf.	Ern.	1202	Lohmann	Lina	gottf.	Ern.	1081	
Lohmann	Henry	no	Ern.	1232	Lohmann	Lina	gottf.	Ern.	1082	
Lohmann	Ernst	gottf.	Ern.	1247	Lohmann	Lina	gottf.	Ern.	1083	
Lohmann	Ernst	gottf.	Ern.	1266	Lohmann	Lina	gottf.	Ern.	1125	
Lohmann	Robert	gottf.	Ern.	1275	Lohmann	Lina	gottf.	Ern.	1150	

18. 1938

18. 1938

Des Ehemannes

Der Ehefrau

Regi- Nr.	Familienname	Vorname	Rel.	Staatsan- gehörig- keit	Register- Nr.	früherer Familienname	Vorname	Rel.	Staatsan- gehörig- keit	Register- Nr.
834	Leypner	Johann	mit	J.R.	1288	Leimann	Annemarie	mit	Ern.	1164
84	Leipner	Ludwig	mit	Ern.	1306	Leimann	Johanna	mit	Ern.	1178
85	Leimann	Ludwig	mit	Ern.	1307	Leimann	Anna	mit	J.R.	1193
86	Leipner	August	mit	Ern.	1318	Leimann	Agathe	mit	Ern.	1201
87	Leimann	Ernst	mit	Ern.	1323	Leimann	Agathe	mit	Ern.	1206
88	Leipner	Adolf	mit	Ern.	1326	Leimann	Anna	mit	Ern.	1249
89	Leimann	Julius	mit	Ern.	1327	Leimann	Agathe	mit	Ern.	1257
90	Leimann	Friedrich	mit	Ern.	1343	Leimann	Solant	mit	Ern.	1261
91	Leimann	Agathe	mit	Ern.	1366	Leimann	Agathe	mit	Ern.	1262
92	Leimann	Ernst	mit	Ern.	1368	Leimann	Agathe	mit	Ern.	1282
93	Leimann	Agathe	mit	Ern.	1390	Leimann	Anna	mit	Ern.	1284
94	Leimann	Friedrich	mit	Ern.	1391	Leimann	Agathe	mit	Ern.	1285
95	Leimann	Ernst	mit	Ern.	1399	Leimann	Agathe	mit	Ern.	1297
96	Leimann	Agathe	mit	Ern.	1406	Leimann	Anna	mit	Ern.	1314
97	Leimann	Ludwig	mit	Ern.	1411	Leimann	Anna	mit	Ern.	1318
98	Leimann	Agathe	mit	Ern.	1455	Leimann	Anna	mit	Ern.	1329
99	Leimann	Agathe	mit	Ern.	1459	Leimann	Agathe	mit	Ern.	1334
100	Leimann	Agathe	mit	Ern.	1478	Leimann	Agathe	mit	Ern.	1339
101	Leimann	Agathe	mit	Ern.	1482	Leimann	Anna	mit	Ern.	1374
102	Leimann	Agathe	mit	Ern.	1490	Leimann	Anna	mit	Ern.	1393
103	Leimann	Agathe	mit	Ern.	1502	Leimann	Anna	mit	Ern.	1430
104	Leimann	Agathe	mit	Ern.	1504	Leimann	Anna	mit	Ern.	1449
105	Leimann	Friedrich	mit	Ern.	1510	Leimann	Anna	mit	Ern.	1463
106	Leimann	Ernst	mit	Ern.	1514	Leimann	Anna	mit	Ern.	1464
107	Leimann	Agathe	mit	Ern.	1515	Leimann	Anna	mit	Ern.	1473
108	Leimann	Ernst	mit	Ern.	1520	Leimann	Anna	mit	Ern.	1479
109	Leimann	Ernst	mit	Ern.	1527	Leimann	Anna	mit	Ern.	1484
110	Leimann	Ernst	mit	Ern.	1531	Leimann	Anna	mit	Ern.	1489
111	Leimann	Ernst	mit	Ern.	1530	Leimann	Anna	mit	Ern.	1572
						* Bensch	Ern.	Agnes	mit	1395

C
D
E
F
G
H
I
L
N
O
P
Q
R
V
X
Y
Z

A
B

B. 1938

B. 1938

Des Ehemannes					Der Ehefrau				
Familienname	Vorname	Rel.	Staatsan- gehörig- keit	Register- Nr.	früherer Familienname	Vorname	Rel.	Staatsan- gehörig- keit	Register- Nr.
von Lohmann	Alzgrund	Erh.	german.	1572	Baum	Jenny	mos.	Erh.	1579
Lösch	Hubert	Erh.	J. D.	1583	Lösch	Olyvier	germ.	J. D.	1526
Lösch	Georg	Erh.	"	1589	Lösch	Maria	mos.	Erh.	1529
Lösch	Georg	Erh.	"	1604	Lösch	Pauline	mos.	Erh.	1541
Lösch	Georg	Erh.	"	1606	Lösch	Pauline	mos.	Erh.	1544
Lösch	Georg	Erh.	"	1617	Lösch	Pauline	mos.	Erh.	1552
Lösch	Nikolaus	Erh.	"	1619	Lösch	Pauline	mos.	Erh.	1556
Lösch	Georg	Erh.	"	1623	Lösch	Pauline	mos.	Erh.	1564
Braunberg	Georg	Erh.	"	1624	Lösch	Pauline	mos.	Erh.	1565
Birkholz	Georg	Erh.	"	1643	Lösch	Pauline	mos.	Erh.	1571
v. Zockelmann	Georg	Erh.	"	1653	Lösch	Pauline	mos.	Erh.	1587
Zormann	Georg	Erh.	"	1690	Lösch	Pauline	mos.	Erh.	1588
Zaumann	Georg	Erh.	"	1719	Lösch	Pauline	mos.	Erh.	1589
Zaumann	Georg	Erh.	"	1782	Lösch	Pauline	mos.	Erh.	1604
Zaumann	Georg	Erh.	"	1682	Lösch	Pauline	mos.	Erh.	1629
Bek	Eduard	Erh.	"	1697	Lösch	Pauline	mos.	Erh.	1684
					Lösch	Pauline	mos.	Erh.	1680
					Lösch	Pauline	mos.	Erh.	1683
					Lösch	Pauline	mos.	Erh.	1732
					Lösch	Pauline	mos.	Erh.	1742
					Lösch	Pauline	mos.	Erh.	1755
					Lösch	Pauline	mos.	Erh.	1764
					Lösch	Pauline	mos.	Erh.	1769
					Lösch	Pauline	mos.	Erh.	1067
					Lösch	Pauline	mos.	Erh.	1761
					Lösch	Pauline	mos.	Erh.	1659

Stand
Net.

8. 1937/38

8. 1937/38

Des Ehemannes

Der Ehefrau

Familienname	Vorname	Rel.	Staatsan- gehörig- keit	Register- Nr.
Basagrande	Leo	Kgl.	öf.	67
Dr. Kupli	Gerhard	no.	öf.	153
Dr. Ing. Blewe	Karl	no.	"	156
Copriam	Georg	öf.	"	248
Claus	Gerhard	"	"	338
Cohn	Kerner	nos.	"	344
Cohn	Malten	"	"	359
Conrad	Gustav	no.	"	369
Collies	Wolfgang	"	"	564
de la Croix	Wolfgang	fr. n.	"	586
Cornelsen	Wolfgang	"	"	598
Curia	Walter	"	"	654
Cloppenburg	Janus	Kgl.	"	685
Clever	Fritz	"	"	945
Clemens	Rudolf	Kgl.	"	1059
Christoph	Hubert	no.	"	1137
Cohn	Arthur	Mos.	"	1188
Castell: Rüdtenbäuser	Hermann	ev.	"	12. 14
Chroschinsky	Ernst	"	"	1293
Collier	Ernst	"	"	1373
Clafsen	Johannes	"	"	1446
Closs	Ernst	"	"	1625

früherer Familienname	Vorname	Rel.	Staatsan- gehörig- keit	Re- g.
Cohn g. f.	Luise	nos.	öf.	14
Chornse	Katharina	no.	"	43
Christoph	Katharina	Kgl.	"	63
Clauß	Edith	no.	"	139
Cappa	Luigia	Kgl.	"	191
Czindnowsky	Frieda	no.	"	333
Cantag	Napoleon	Kgl.	"	426
Cygenst	Wronia	no.	"	445
Chabot	Katharina	nos.	öf.	482
Claus	Maria	Kgl.	öf.	676
Cohn, g. f.	Silbermann	"	"	753
	Margot	nos.	"	
Czyrenik	Antonia	Kgl.	"	760
Cohn	Pauline	nos.	"	861
Czepin	Leopold	nos.	öf.	863
Carl	Luise	"	"	1020
Closs	Emilie	"	"	1620
Cloppenburg	Lore	nos.	"	685

1 9 3 8

Czernack	Walter	Kgl.	öf.	28
Chwiatskanski	Grzegorz	"	"	108
Cohn	Julius	nos.	"	175
Czyrin	Wolfgang	no.	"	178
Cohn	Wolfgang	nos.	"	280
Claverij	Joseph	no.	"	333
Cordian	Wolfgang	"	"	411

Citran	Margot	nos.	öf.	82
Crohn	Lieselotte	nos.	öf.	266
Czernowka	Wilhelmine	no.	"	291
Cappel	Margarete	"	"	295
Chmielinski	Luise	nos.	öf.	343
Chybra	Frieda	no.	öf.	480
Conradi	Luise	nos.	öf.	504

C
D
E
F
G
H
I
L
N
O
P
Q
R
V
X
Y
Z

A
B

Q. 1938

Q. 1938

C

Des Ehemannes					Der Ehefrau				
Familiennamenname	Vorname	Rel.	Staatsan- gehörig- keit	Register- Nr.	früherer Familiennamenname	Vorname	Rel.	Staatsan- gehörig- keit	Register- Nr.
Conrad	Gumb	ms	J. R.	462	Cohn	Ilse	ms	"	515
Cohen	Gumb	ms	"	553	Cramer	Frider	gms	"	543
Christow	Paul	ms	"	682	Callomon	Hildegard	ms	"	553
Cüje	Alfonsine	ms	"	758	Campharisen	Ilse ^{geb. ...}	ms	"	674
Cramer	Günz	ms	Ern.	862	Cassel geb. Putri	Lotte	ms	"	722
Coban ^{Ern.}	Franz	ms	"	968	Castell-Rindenhansen geb.	Prinzessin von ...	ms	"	
von Lönn	Luigold	ms	Ern.	992	Tappan-Lobing	Yolfa Karolin-Muffler	ms	"	
Duppel	Fritz	ms	Ern.	1484	Cohn	Helen	ms	J. R.	870
Christoph	Leinzig	ms	Ern.	1653	Cohn	Helen	ms	"	837
Cohn	Lindberg	ms	Ern.	1663	Cohn geb. Seefeld	Lorenz	ms	Ern.	867
Charles ^{geb. ...}	Joseph	ms	Ern.	1665	Cornelius geb. Wichmann	Franz	ms	Ern.	945
Ciechocki	Lindberg	ms	Ern.	1684	Cohn	Agnes	ms	Ern.	1015
Cohn	Max	ms	Ern.	1777	Chlosky	Sigalata geb.	ms	Ern.	1070
Charuak	Lindberg	ms	Ern.	1796	Chlosky	Kurtka geb.	ms	Ern.	1114
Cohn	Hellmut Paul		"	175	Chlosky geb. Lunden	Ellen	ms	"	1115
					Cohn	Ilse	ms	Ern.	1172
					Cohn	Ilse	ms	Ern.	1188
					Chlosky geb. Margareta	Paul	ms	Ern.	1257
					Cohn	Joseph	ms	Ern.	1274
					Cohn geb. ...	Paul	ms	"	1395
					Cohn	Yvonne	ms	Ern.	1602
					Cohn geb. ...	Paul	ms	Ern.	1625
					Cronheim	Ilse	ms	Ern.	1624
					Cohn	Lotte	ms	Ern.	1661
					Cooper	Alma	ms	Ern.	1685
					Cramer	Alma	ms	Ern.	1719
					Casper	Lotte	ms	Ern.	1731
					Cienski ^{geb. ...}	Luzin	ms	Ern.	1740
					Cohn	Paul	ms	Ern.	1777

W. 1937

1937

D. 1937

Des Ehemannes

Der Ehefrau

Familiename	Vorname	Rel.	Staatsan- gehörig- keit	Register- Nr.	früherer Familiename	Vorname	Rel.	Staatsan- gehörig- keit	Register- Nr.
Hestmann	Karl-Giing	no	Offiz.	57	Loruki	Johanna	ev.	st. 92.	18
Krüscher	Georg	unf.	"	118	Kammann	Gerda	"	"	95
Kräiger	Franz	no.	"	124.	von Tübing	Luise	"	"	111
v. Demendowsky	Elfriede	"	"	144	Schne	Wolfgang	"	"	176
Türband <i>geschieden</i>	Fritz	"	"	202	Zorth	Frija	"	"	182
Vittmann	Kerner	Kopf.	"	207	v. Demendowsky <i>geschieden</i>	Elfriede	"	"	187
W. Dietrich	Harald	no.	"	210	Kempwolf	Gerda	"	"	194
Krüscher	Herbert	unf.	"	266	Delblin	Dorothea	"	"	220
Tropf	Walter	no.	"	354	Kienelt	Margarete	"	"	236
Drescher <i>geschieden</i>	Johann	Kopf.	"	408	Kamrow	Elfriede	"	"	275
Kescher <i>geschieden</i>	Wolfgang	no.	"	452	Kempwolf	Ingeborg	"	"	303
Togo	Fritz	gläubend.	"	467	Linglinger	Barbara	"	"	424
Düdel	Joseph	Kopf.	"	468	Dickwald	Lina	"	"	430
Säuber	Wolfgang	no.	"	470	Dreger	Brigitte	"	"	438
Kreutz <i>geschieden</i>	Willi	no.	"	494	König	Helene	Kopf.	"	496
Düdel	Wolfgang	<i>geschieden</i>	"	527	F. Krieger	Erna	no.	"	502
Discherhoff	Paul	Kopf.	"	544	Krieger	Erna	no.	"	584
Tajahn	Georg	no.	"	565	Teig	Frieda	"	"	633
Dinkel <i>geschieden</i>	Karl	no.	"	571	Dreger geb. Richter	Paul	"	"	645
de la Croix	Luis	fr. ev.	"	586	Isalorsky	Ursula	unf.	"	647
Dreierhoff	Wolfgang	<i>geschieden</i>	"	604	Wacker	Margareta	no.	"	672
Isalorsky	Ursula	unf.	"	604	Vipfer	Janne	"	"	675
Kohmann	Alfred	no.	"	691	Draize <i>geschieden</i>	Hilke	"	"	740
Vurr	Alfred	no.	"	691	Düschek	Martha	Kopf.	"	769
Draheim	Martin	"	"	751	Dargatz	Elisabeth	no.	"	789
Dörfel	Kurt	"	"	860	Dochler	Gertrude	"	"	807
Dünker, Junge	Leonard	<i>geschieden</i>	"	911	Dreher	Helene	"	"	842
Dreger	Alfred	no.	"	973	Düschek	Gertrude	"	"	860
Düges	Walter	"	"	1003	Dürjan	Olge	no.	"	877
Darsch	Gust	"	"	1008	Ditz	Gertrude	no.	"	898
Dach <i>geschieden</i>	Jean	"	"	1027	F. Dank	Mathilde	"	"	561

D
E
F
G
H
I
L
N
O
P
Q
R
S
T
U
V
W
X
Y
Z

A
B

D. 1937

D. 1937

C
D

Des Ehemannes					Der Ehefrau				
Familienname	Vorname	Rel.	Staatsan- gehörig- keit	Register- Nr.	früherer Familienname	Vorname	Rel.	Staatsan- gehörig- keit	Register- Nr.
Janus	Alto	no	J.R.	1078	Dittner ^{geschieden}	Inno	n	A.R.	943
Lihman	Malter	"	"	1142	Grösser	J. Rehders	"	"	965
Demleuse ^{geschieden}	in	Kaff	"	1165	Nietrich	Luzi	n	J.R.	966
Riemant	Stefan	no	"	1213	Doro ^{geschieden}	Chylnum	Kaff	Italien	1024
Dargel	Franz	both	"	1219	Hallmann	Lina	n	J.R.	1033
Dickmann	Carl-Fr.	"	"	1225	Tawert	Marya	"	"	1112
Däre	Joseph	"	"	1235	Eudek	Marie	"	"	1116
Danath ^{geschieden}	Walter	n	J.R.	1245	Deutsch ^{geschieden}	Agassa	"	"	1118
von Tobusch	Wilmh.	"	"	1317	Dohse	Lipolde	"	"	1124
Pecka	Amos	"	"	1361	u. Tröde-Hiltsdorf	Gertrud	"	"	1133
Purgel	Ernst	"	"	1378	Dyka	Anna	Kaff	"	1138
Dr. Dehne	Anton	"	"	1384	Pierke	Frika	n	"	1147
Damm	Ruford	"	"	1452	Dralwa	Franziska	Kaff	"	1156
Deinze	Ignaz	gläub. l.	"	1479	Foueuse	Caroline	n	"	1182
Djemenon ^{geschieden}	Ignaz	no	"	1483	Datt	Marie	Kaff	"	1287
Dreyer	Ruford	"	"	1495	Dorn	Mary	n	"	1292
von der Decken	Ludwig	"	"	1512	Dickow	Lipolde	"	"	1301
Dellschalt ^{geschieden}	Ludwig	"	"	1528	Jobbertlein	Lina	"	"	1351
Diedrich ^{geschieden}	Wilmh.	"	"	1549	Drechler	Anna	"	"	1393
Dr. Dargel ^{geschieden}	Ernst	"	"	1554	Dejope ^{geschieden}	Marya	"	"	1396
Dill	Gottmann	"	"	1587	Dreyer	Lina	"	"	1413
Piener ^{geschieden}	Wilmh.	"	"	1595	Dennick	Maria	"	"	1439
Daliber	Ignaz	"	"	1626	Dinsch ^{geschieden}	Maria	"	"	1505
Draeger	Anton	"	"	1659	Dinke	Gertrud	"	"	1538
Dörner	Ignaz	no	Tschech	1670	Dinker, geb. Barth	Gertrud	"	"	1553
Dicks	Wilmh.	no	J.R.	1673	Dreikant	Uta	"	"	1602
Dohnöhl	Wolfgang	"	"	1709	Dünge	Lipolde	"	"	1675
					Dillbener ^{geschieden}	Uta	"	"	1696

N. 1938

N. 1938

Des Ehemannes

Der Ehefrau

Familienname	Vorname	Rel.	Staatsan- gehörig- keit	Register- Nr.	früherer Familienname	Vorname	Rel.	Staatsan- gehörig- keit	Register- Nr.
				19					38
Diebrich	Paul	geb. D.R.		53	Dorfmüller, ^{geschieden} Ingersberg	ms.	D.R.		13
Dahms	Wilhelm	ms.	"	63	Dencker	geb. Inger	"	"	19
Dessau	Günz	"	"	66	Dohmann	Urs	"	"	93
Dreikant	Rudolf	"	"	75	Döhle	Ulla	"	"	114
Dinkeln	Luig	gottf.	"	99	Degen, geb. Koch	Koch	Kauf.	"	157
Danziger	Ludwig	ms.	"	128	Drews	geb. Inger	ms.	"	195
Deisting	Georg	ms.	"	165	Dobrschiner	Rudf.	ms.	"	213
Dimpfel	Ernst	"	"	185	Dohle	Margarethe	ms.	"	259
Dieckmann	Wolff	"	"	218	Dowidat	geb. Inger Lore Lotte	Kauf.	"	269 299
Damm	Georg	"	"	227	Dieck	Larola	ms.	"	357
Dearneborg	Ernst	ms.	"	255	Dieckmann	geb. Inger Hildegard	gottf.	"	373
Dr. Dettmer	Ernst	"	"	296	Driesdow	Johanna Maria	Kauf.	"	388
Dresler	Ernst	"	"	317	Dubinski	Ernst	ms.	"	402
Dittgen	Ernst	Kauf.	"	328	Dressler geb. Hammer	Maryann Hammer	gottf.	"	420
Dieckhoff	Ernst	ms.	"	372	Dehne	Ernst	ms.	"	428
Devantier	Ernst	ms.	"	442	Dellige geb. Richter	Maria	"	"	511
Döller	Ernst	"	"	450	Dittbener geb. Inger	Ernst	"	"	540
Diebrich ^{geschieden}	Ernst	"	"	465	Dargel	geb. Inger Agathe	Kauf.	"	544
Delling	Ernst	"	"	475	Dolling	Ernst	"	"	604
Dieck	Ernst	"	"	497	Drogies geb. Feller	Ernst	"	"	606
Denker ^{geschieden}	Ernst	Kauf.	"	506	Dieck	geb. Inger Dolly	ms.	"	671
Derid	Ernst	Kauf.	"	556	Dombrowski	geb. Inger Dora	ms.	D.R.	678
Diebrich	Ernst	ms.	"	558	Dittich	geb. Inger Martha	"	"	700
Dönges	Ernst	ms.	"	600	Deinert	geb. Inger August	K.	"	709
Drogies	Ernst	"	"	606	Davidson	geb. Inger Ernst	ms.	"	720
von Driegelski	geb. Inger Agathina	Kauf.	"	668	Dürke	geb. Inger Ernst	ms.	"	740

E
F
G
H
I
L
N
O
P
Q
R
S
T
U
V
W
X
Y
Z

A
B
C
D

Des Ehemannes					Der Ehefrau				
Familienname	Vorname	Rel.	Staatsan- gehörig- keit	Register- Nr.	früherer Familienname	Vorname	Rel.	Staatsan- gehörig- keit	Register- Nr.
Dellian	Friedr	kat	D.	676.	Dölling	Hildegard	ev.	D.	790.
Diedrichs	Georg	ev.	"	725.	Düschek	Yda	kat.	"	793.
Lette	Manne	kat.	"	757.	Doverkenbach	Helene Lipp	ev.	"	796.
von Driengel	Luffow	guth.	"	767.	Dülker	Ruth	"	"	804.
Drewes	Juliane	ev.	"	823	Dietrich geb. v. d. Annen			Ern.	904
Dümmhaupt	Milke	"	"	833	Dallmer	Lizytha	kat.	Ern.	914
Dichen	Leobert	"	"	842.	Dorfkecher geb. v. Skala Frinda		ev.	"	923.
Dehmel	Rolf	"	Ern.	860	Dornblatt geb. Goldstein		ev.	Ern.	932.
Direr	Abraham	"	Ern.	883.	Döring	Motzilda	ev.	"	969.
Dittrich	Fritz.	"	Ern.	887	Dinkhoff	Lorwin	ev.	Ern.	990.
Dommer	Dolfgang	"	Ern.	896.	Dinckel geb. v. Annumm Annumm		ev.	Ern.	999
Dammann	Leon.	"	Ern.	903	Dore	Helene	ev.	Ern.	1026
Dobronz	Leonie	guth.	D.	908.	Dorow	Hildegard	ev.	Ern.	1033
Domn	Robert	kat.	"	963	Doritzki	Lizelotte	ev.	Ern.	1077
Domini	Alfred	ev.	"	967.	Dorogala	Wjara	ev.	Ern.	1090
Dümken	Albert	glorill.	Ern.	999.	Dorow	Maria	kat.	Ern.	1141
Dammann	Friedrich	ev.	"	1085	Dorow	Ylva	ev.	Ern.	1156.
Dübbert	OTTO	kat.	Ern.	1217.	Dorow	Emma	"	Ern.	1166
Düssid	Thyfried	ev.	Ern.	1247	Dorow	Fridera	"	Ern.	1205.
Dobrot	Willy	kat.	Ern.	1264	Dorow	Elisabeth	kat.	Ern.	1205-13.9
Dummet	Leub	guth.	Ern.	1351.	Döring	Ulrich	ev.	Ern.	1213.
Dummet	Christ	ev.	Ern.	1369	Döring	Ulrich	ev.	Ern.	1228.
Dummling	Leop	ev.	Ern.	1324	Döring	Annaliese	"	Ern.	1236.
Dish	Anton	ev.	"	1329.	Dorogala geb. v. Hlippborn		ev.	Ern.	1240.
Dittrich	Leinard	kat.	"	1395	Döring	Hildegard	ev.	"	1316.
Döring	Leop	ev.	Ern.	1439.	von Döring	Leon-Otto	ev.	"	1325.
Düfen	Anton	ev.	Ern.	1472	Döring	Anna	ev.	Ern.	1418.
Dammann	Alfred	ev.	Ern.	1497.	Döring	Ulrich	ev.	Ern.	1427.
Dummet	Leub	ev.	Ern.	1500	Döring	Ulrich	ev.	Ern.	1456.
				1508					

Des Ehemannes

Der Ehefrau

Familienname	Vorname	Rel.	Staatsan- gehörig- keit	Register- Nr.	früherer Familienname	Vorname	Rel.	Staatsan- gehörig- keit	Register- Nr.
Jahn	Paul	Erh.	Erh.	1579	Gröbels	Marga	no	Erh.	1521
Jahn	Otto	Erh.	Erh.	1538	Dominik	Emilia	no	Erh.	1543
Jahn	Rudolf	Erh.	Erh.	1585	von D. Müller	Luise	no	Erh.	1578*
Ann. Jank	August	no	Erh.	1597	Dalwig	Margent	"	"	1646
Jiriny	Obknc.	no	Erh.	1605	Dreier	Kaemmer	"	Erh.	1660
David	Albert	no	Erh.	1648	Rietz	Marin	"	Erh.	1670
Dielt	Marin	no	"	1690	Dreier	Franz	"	Erh.	1690
W. Rietel	Ymining	no	Erh.	1705	Dreier	Witwiler	gedwid.	Erh.	1705
Röbert	Just	no	Erh.	1750	Hierssen	Amvler	"	Erh.	1751
Arapaty	Gerhard	"	Erh.	1774	Arakowolsky	Witwiler	no	Erh.	1759
Niedrik	Joseph	Erh.	Erh.	1790	Davidowen	Witwiler	"	Erh.	1767
					Danneberg	Berta	cv.	Erh.	1608
					Cahn	Else	mos.	Erh.	1188
					Dobrin	Wen	"	Erh.	1666

E
F
G
H
I
L
N
O
P
Q
R
S
T
U
V
X
Y
Z

Des Ehemannes

Der Ehefrau

Familiennamen	Vorname	Rel.	Staatsan- gehörig- keit	Register- Nr.
Beckert	Helmut	so.	v. R.	8
Eisenhuth	Dorothea	"	"	24
Ehrenreich	Karl	m.	V.H.	60
Ehlers	Heinrich	"	"	81
Erselt geb. Proth	Fella	"	"	86
Egger	Karl	"	"	105
Dr. Egly	Friedrich	"	"	120
Elkshing	Wilhelm	"	"	339
Erdmann	Hilf	"	"	368
Eisenmann	Hedwig	Kath.	"	464
Eggert	Albert	so.	"	479
Ebert ^{gesch.}	Hilf	"	"	513
Engelmayer	Paul	alt Kath.	"	531
Graf zu Eilenburg	Hilf Tend	so.	"	548
Eggert	Karl	"	"	566
Graf zu Eilenburg	Hilf	"	"	657
Elkan ^{geb. Hartmann}	Hilf	sof.	"	705
von Ernst	Joseph	so	"	780
Erener	Hilf	" ^{gesch.}	"	782
Escamilla	Alfons	Kath.	"	786
Ehrenreich ^{geb. Hilf}	Hilf	so.	"	806
Elbe	Hilf	"	"	835
Ebel	Hilf	"	"	958
Ellis	Joseph	so	"	959
Erdmann	Hilf	"	"	974
Lecke	Hilf	"	"	1010
v. Elpans	Hilf	"	"	1032
Espinosa	Hilf	"	"	1084
Erbe	Hilf	"	"	1099

früherer Familiennamen	Vorname	Rel.	Staatsan- gehörig- keit	Register- Nr.
Erdmann	Hilf	so.	v. R.	40
Ebel	Hilf	so.	"	56
Ehlerbeck	Hilf	Kath.	"	75
Erselt geb. Proth	Hilf	sof. Ostland	"	86
Erdmann	Hilf	sof. Ostland	"	127
Ebel	Hilf	so.	V.H.	263
Eisenhuth	Hilf	"	"	325
Eichel	Hilf	"	"	339
Eggert	Hilf	"	"	394
Eichhoff	Hilf	"	"	404
Ebel	Hilf	"	"	563
Eisenstein	Hilf	sof.	"	575
Elias	Hilf	"	"	580
Erdmann	Hilf	so	"	599
Erdmann	Hilf	so.	"	640
Erener	Hilf	"	"	744
von Ernst	Hilf	"	"	780
Eisenbeyer	Hilf	"	"	848
Erdmann	Hilf	so	"	960
Eitz	Hilf	so	"	969
Eichner	Hilf	"	"	990
Eiler	Hilf	"	"	996
v. Elpans	Hilf	"	"	1032
Erener	Hilf	"	"	1086
Eder	Hilf	"	"	1143
Erdmann	Hilf	"	"	1207
Erdmann	Hilf	"	"	1252
Erdmann	Hilf	Kath.	"	1280
Erdmann	Hilf	so.	"	1299
Erdmann	Hilf	so.	"	1351

E
F
G
H
I
L
N
O
P
Q
R
S
T
U
V
X
Y
Z

A
B
C
D
E

E 1937/38

E. 1937/38

Des Ehemannes

Der Ehefrau

Familienname	Vorname	Rel.	Staatsan- gehörig- keit	Register- Nr.	früherer Familienname	Vorname	Rel.	Staatsan- gehörig- keit	Register- Nr.
van Bunder	Krist	R.	V.R.	1275	Engel	Luise	no.	V.R.	1379
Engelhardt	Alfons Alfons	Kaff	"	1285	Erhardt	Elis	gottgl.	"	1465
Engelsing	Hyobert	"	"	1316	Eisemann	Hilda	no.	"	1498
Eicke	Alfred	no.	"	1319	Elias, geb.	Anna	"	"	1504
Ebert	Otto	"	"	1407	Fachinthal				
Erbert	Hyant	"	"	1470	Ehrenbrant	Anna	no.	"	1523
Engels	Hyant	"	"	1532	Erhelberger	Marin	"	"	1588
Erhardt	Johann	Kaff	"	1536	Edel	Friedr	"	"	1591
Ebert	Hyant	no.	"	1590	Ehmann	Ruff	"	"	1622
Evers	Milhelm	gottgl.	"	1611	Eitz	Margret	no.	"	1640
Erb	Julius	no.	"	1642	Eichstedt	Astr	no.	"	1672
Eberhardt	Georg	no.	"	1649	Engel	Anna	"	"	1708
Eichhorn	Anna	"	"	1680					
				19					38
Erntke	Hyobert	no.	D.R.	83	Eisen, geb. Püchler	Marg	gottgl.	D.R.	41
Englert	Malte	Kaff	"	170	Endrweit	Luise	no.	"	55
Ellert	Georg	no.	"	180	Engelmann	Anna	"	"	64
Emmenbach	Julius	gottgl.	"	253	Erstke	Hilmar	"	"	81
Engler	Hyobert	no.	"	261	Erdrmann	Anna	"	"	116
Ehrenfeld	Hyobert	"	"	299	Eichler, geb. Praxener	Kaff	"	"	207
Engelhardt	Albert	"	"	449	Eggert	Ruff	no.	"	200
Eysenk	Hyobert	"	"	478	Engel	Maria	"	"	220
Ehlers	Hyobert	"	"	490	Elmer	Anna	"	"	307
Ehrtz	Hilbert	"	"	519	Erhardt	Anna	"	"	330
Eickhoff	Hyobert	"	"	590	Ehrenpreis	Eller	gottgl.	"	327
Emmerich	Friedrich	"	"	602	Enders	Hyobert	no.	"	328
Elger	Hyobert	"	"	749	Erbling	Anna	"	"	335

E. 1938

E. 1938

Des Ehemannes

Der Ehefrau

Familiennamen	Vorname	Rel.	Staatsan- gehörig- keit	Register- Nr.	früherer Familiennamen	Vorname	Rel.	Staatsan- gehörig- keit	Register- Nr.
Eckert	Johann	gottgl.	J. R.	789.	Eichelkraut	Luisa †	no.	J. R.	336.
Chlig	Johann	no.	"	807.	Engels	Juguborg	no.	Ern.	439.
Emmerich	Friedrich	no.	"	846.	Ewerbech	Filb.	no.	"	568
Erdmann	Alfred	"	"	891.	Eichhoff geb. Fric	Angrüste	no.	"	590.
Eisler	Wolfgang	gottgl.	"	955.	Ebermann	Soren	no.	"	592.
Eisner Ern.	Wolfgang	no.	"	962.	Eckloff	Lise Lotte	"	"	667.
Eckert	Wilhelm	no.	"	995.	Eppstein	Marianne	no.	"	859.
Erdling	"	"	Ern.	1071	Eppert	Lidia selbstverw.	no.	Ern.	874.
Eisner	Wolfgang	no.	"	1120.	Eppert geb. Dittl	Soren	no.	Ern.	925.
Emmerich	Wilhelm	no.	"	1207.	Eisler	Gertrud	no.	Ern.	932.
Eisler	Willy	no.	Ern.	1290.	Eisner selbstverw.	Luisa	"	Ern.	1111
Eisner	Ernst	no.	"	1316.	Eisner	Oliver	"	Ern.	1162.
Eisner	Walter	no.	Ern.	1348.	Eisner	Hildegard	no.	Ern.	1202.
Eisner	Wilhelm	gottgl.	"	1349.	Eisner	Susanne	"	Ern.	1234.
Eisner	Ernst	no.	Ern.	1443.	Eisner Ern.	Lieselotte	no.	Ern.	1260.
Eisner	Willy	gottgl.	Ern.	1676.	Eisner	Marianne	no.	Ern.	1289.
Eisenschmid	Johann	gottgl.	Ern.	1700.	Eisner	Lieselotte	no.	Ern.	1302.
Eisner	Walter	no.	Ern.	1708.	Eisner	Anna	no.	"	1405.
Eisner	Ernst	"	Ern.	1727.	Eisner gottgl.	Gertrud	no.	Ern.	1437.
Erdmann	Ernst	gottgl.	"	1747.	Eisner Ern.	Ellen	no.	Ern.	1485.
					Eisner geb. Springer	Frieda	gottgl.	Ern.	1513.
					Eisner geb. Dittl	Gertrud	no.	Ern.	1562.
					Eisner Ern.	Johanna	no.	Ern.	1576.
					Eisner	Ernst	no.	Ern.	1583.
					Eisner	Gertrud	no.	Ern.	1605.
					Eisner	Juguborg	no.	Ern.	1606.
					Eisner	Lieselotte	no.	Ern.	1616.
					Eisner geb. Fric	Gertrud	gottgl.	Ern.	1672.

F
G
H
I
L
N
O
P
R
S
T
U
V
X
Y
Z

F. 1937

1937

F. 1937

Des Ehemannes

Der Ehefrau

Familienname	Vorname	Rel.	Staatsan- gehörig- keit	Register- Nr.	früherer Familienname	Vorname	Rel.	Staatsan- gehörig- keit	Register- Nr.
Fick	Max	ms.	v. R.	27	Fleischer	Gräber	ms.	v. R.	2
Fink	Max	gläub.	"	38	Fulberts	Annuntius	ev.	"	15
Fleischer	Fritz	ms.	"	41	Fischer geb.	Zorn	ev.	"	48
Fink 7-14	Paul	ms.	"	95	Hartshenkowa				
Fischer	Fritz	"	"	119	Fieger	Harolotta	ms.	Stygl.	58
Felml	Arthur	Kopf.	"	201	Föllmer	Hally	ms.	"	65
Freind	Heinrich	ms.	"	217	Friese	Eliseth	Kopf.	"	74
Flieger	Paul	Kopf.	"	229	Freyse	Gerda-Libylle	ms.	"	84
Feldtrappe	Erich	"	"	250	Fischer	Anna	Kopf.	"	96
Fison	Paul	ms.	"	252	Frosch	Smith	ms.	"	154
Frommhold	Maximilian	Kopf.	"	256	Fiolka	Annemarie	Kopf.	"	197
Forsch	Hofm.	ms.	"	280	Fridmann	Lille	ms.	Polen	208
Frischmann	Helmut	"	"	300	Fahrig geb.	Mulauff, Mary	ms.	Stygl.	221
Frick	Paul	ms.	"	327	Friede	Fringard	Kopf.	"	229
Fehlauer	Fritz	ms.	"	409	Feist	Ami	ms.	"	238
Förster	Oskar	"	"	417	Frademann	Meril-Lia	Gläub.	"	254
Frank	Wolfgang	"	"	430	Fischer	Hildegard	ms.	"	276
Frisch	Oskar	Kopf.	"	447	Flosh	Elisabeth	"	"	278
Förster	Fritz	ms.	"	499	Fischer	Lisa	"	"	288
Fellner	Johann	ms.	"	502	Freund	Anna	gläub.	"	296
Friedrich	Gerhard	"	"	510	Frauke	Hildegard	ms.	"	304
v. Fricken	Eduard	Kopf.	7-14	521	Frey	Klara	"	"	338
Friemel	Richard	ms.	"	523	Falk	Fringard	"	"	358
Fleischer	Wili	gläub.	"	528	Findler	Erna	"	"	375
Furbach	Emil	ms.	"	552	Fernbach	Elisabeth	"	"	385
Fritz	Gräber	gläub.	"	573	Fehmann	Margarete	"	"	429
Fabien	Fritz	ms.	"	580	Fischer	Klara	"	"	465
Feldgen	Peter	Kopf.	"	637	Friesig	Liese	"	"	489
Fischer	Joseph	ms.	"	684	Friedrich	Charlotte	"	"	593
Flatow	Joseph	"	"	503					

F
G
H
I
L
N
O
P
Q
R
S
T
U
V
X
Y
Z

A
B
C
D
E
F

F. 1937

F. 1937

Des Ehemannes					Der Ehefrau				
Familienname	Vorname	Rel.	Staatsan- gehörig- keit	Register- Nr.	früherer Familienname	Vorname	Rel.	Staatsan- gehörig- keit	Register- Nr.
Feldmann	Polo	mos	Stpf.	706.	Fried ^{geschieden}	Laina	mos	Osterr.	710
Falz	Otto	no	"	724	Fried ^{geschieden}	Lara	"	"	711
Famman	Lein	"	"	727	Frädrich ^{geschieden}	Lilient	no	f. R.	842
Fricke ^{geschieden}	Hans	bat	"	805	Fechner	Juliana	"	"	879
Föll ^{geschieden}	Wihelm	no	"	877	Frenzel ^{geschieden}	Luisa. hplum	"	"	944
Fechner	Günter	"	"	874	Fingler	Luisa	"	"	1049
Fifmann ^{geschieden}	Otto	"	"	876	Falk	Gertraud	"	"	1019
Franke	Helmuth	"	"	881	Franke	Mary	"	"	1040
Framm	Ernst	"	"	904	Frisz	Gertra	mos	"	1049
Forkelny	Maximil	mos	Osterr.	905	Franz	Lorenz	no	"	1065
Främel	Georg	gläublos	J. R.	907	Frick	Adolf	"	"	1072
Feldmann	Georg	no	"	909	Fronmeyer	Christoph	"	"	1111
Fischer	Alfred	"	"	917	Friser, geb. Köhler, Wrozza	"	"	"	1127
Frank	Günter	"	"	919	Friedrichs	Liesel	"	"	1240
Fischer ^{geschieden}	Milli	gl. los	"	934	Fischer-Kaibz	Luisa	"	Danzig	1276
First ^{geschieden}	Georg	no	"	953	Flickrick	Liesel	"	J. R.	1289
Fricke ^{geschieden}	Otto	"	"	989	Fuchs	Wolfgang	mos	J. R.	1350
Frankenstein	Gerda	mos	"	1021	Führling	Wilhelmine	no	"	1347
Freitag	Lea	no	"	1030	Franke	Gertraud	mos	"	1360
Fritzsche	Albert	"	"	1144	Fechner	Wrozza	no	"	1363
Hr. Fränck	Georg	"	"	1146	Firstenstein	Lea	mos	"	1433
Frisz	Wolf	"	"	1147	Finke	Lina-Magdalena	no	"	1495
Franke	Fritz	"	"	1173	Fap	Sally	mos	"	1513
Frisz	Joachim	"	"	1185	Fuchs	Marin	bat	"	1539
Frisz	Ernst	"	"	1186	Förster	Elise	no	"	1548
Franz ^{geschieden}	Georg	"	"	1192	Fritzsche, geb. Kühnast	"	"	"	1610
Förster	Walter	"	"	1216	Fuchs	Henri	"	"	1638
Flemming	Albert	"	"	1264	Fink geb. Flor	Lise	"	"	1642
Franke	Georg	"	"	1327	Ficht	Gertraud	"	"	1657

F. 1937/38

F. 1937/38

Des Ehemannes

Der Ehefrau

Familiennamen	Vorname	Rel.	Staatsan- gehörig- keit	Register- Nr.	früherer Familiennamen	Vorname	Rel.	Staatsan- gehörig- keit	Register- Nr.
Friedmann	Versit	wif	J. R.	1350	Friedländer	Fritz	wif	J. R.	1695
Fourobos	Gnillmim	w.	J. R.	1363					
Fleischer	Alford	"	"	1388					
Fehr	Waldmann	"	"	1462					
Fitzthum	Josif	gottgl.	Staatslos	1469					
Falkenberg	Willi	w.	J. R.	1477					
Fisch ^{geschiedn}	Georg	"	"	1456					
Friedrich	Georg	"	"	1543					
Fischer	Guerr	wif	"	1599					
Fase	Luiz	w.	"	1608					
Filler	Luiz	"	"	1614					
Fisch geb. Flor	Flora	"	"	1642					
Fabian	Mathis	wif	"	1660					
Frohlich ^{geschiedn}	Maximilian	w.	"	1669					
Fries	Hans-Hyung	"	"	1701					
				19					38
^{Dr.} Freuzl	Luiz	wif	J. R.	31					
^{Dr.} Franzmeyer	Hymnif	gottgl.	J. R.	48	Fischer	Kunzli	w.	J. R.	11
^{Dr.} Friedenthal	Luiz	wif	"	125	Fischer ^{geschiedn}	Kunzli	"	"	78
Franz	Rudolf	w.	"	130	Folkerts	Wilke	"	"	89
Friedmann	Rudolf	wif	"	140	Fuchs	Hans	wif	"	102
Fischer	Hans	wif	"	158	Fiebeck	Luiz	w.	"	192
Fees	Luiz	w.	"	206	Fees geb. Fort	Maxia	wif	"	206
Frank	Hans	"	"	200	Freyer	Salomon	w.	"	219
Falkenstein	Hans Tolman	wif	"	213	Fulker	Flipobut	wif	"	242
Fisch ^{Ern.}	Mathis	w.	"	215	Fleischer	Flipobut	w.	"	261
Fuchs	Josif	wif	"	220	Ferro	Regard	"	"	269

G
H
I
L
N
O
P
Q
R
V
X
Y
Z

A
B
C
D
E
F

F. 1938

F. 1938

Des Ehemannes					Der Ehefrau				
Familienname	Vorname	Rel.	Staatsan- gehörig- keit	Register- Nr.	früherer Familienname	Vorname	Rel.	Staatsan- gehörig- keit	Register- Nr.
J. Friedrichsen	Adolf	rel.	D. R.	234.	Färber geb. Schellens	Augusta	gottgl.	D. R.	315.
J. Frindländer	Adolf	rel.	D. R.	244.	Feldner	Elisabeth	rel.	"	318.
Fischer	Adolf	gottgl.	"	284.	Förster	Lina Luise	"	"	389.
Fränkel	Johann	rel.	"	320.	Franke	Lotte	rel.	"	394.
H. Fröhlich	Ernst Wilhelm	rel.	"	349.	Frarichs	Tommyord	gottgl.	"	399.
Fuchs	William	"	"	351.	Feiner	Margaretha	rel.	"	424.
Fischer	Arthur	"	"	358.	Falbin	Luisa	gottgl.	"	469.
Fritz	Ernst	"	"	366.	Franz	Luise	rel.	"	499.
Fischer	Yusuf	rel.	"	370.	Fanselow	Yusuf	"	"	501.
Fischer	Karl	gottgl.	"	422	Finkenstein	Ellen	rel.	"	513.
Fränkel	Adolf	rel.	"	432.	Förster	Marta	rel.	"	523.
Fühmann	Lena	rel.	"	487.	Franke	Delores	rel.	"	532.
Felix	Ernst	"	"	511.	Fischer	Elisabeth	rel.	"	542.
Ferner	Ernst	"	"	538.	Freitag	Tommyord	"	"	555.
Feind	Ernst	gottgl.	"	555.	Falk	Sagmar	"	"	599.
Fahr	Ernst	rel.	"	570.	Fritze	Lena	gottgl.	"	636.
Faphauer	Ernst	"	"	582.	Frißgrabe	Anna	"	"	659.
Fuchs	Karl	rel.	"	621.	Frieder geb. Mennel	Anton	rel.	"	682.
Frick	Lena	gottgl.	"	674.	de Jinn geb. Weisp	Liesbeth	"	"	685.
Fillies	Adolf	"	"	701.	Gaist	Lena	rel.	"	711.
Flory	William	rel.	"	714.	Firstenow	Christa	rel.	"	714.
Förster	Ernst	"	"	730.	Förster	Anton	rel.	"	731.
Faymerville	Julius	rel.	"	780.	Franke	Wilhelmine	"	"	738.
Frank	Ernst	rel.	"	807.	Friedmann geb. Larion	Lotte	rel.	"	765.
Frieder	Ernst	"	"	892.	Förster	Krane	rel.	D. R.	784.
Feldner	Ernst	gottgl.	rel.	893.	Fehrt	Wilhelmine	"	"	791.
Freund	Wilhelm	rel.	rel.	897.	Flachhamborg geb. Julek	Luise	rel.	"	800.
Fischel	Ernst	rel.	rel.	931.	Folle	Marta	rel.	"	808.
Frindländer	Lena	rel.	rel.	938.	Fischer	Luise	"	"	828.

F. 1938

F. 1938

Des Ehemannes

Der Ehefrau

Familienname	Vorname	Rel.	Staatsan- gehörig- keit	Register- Nr.	früherer Familienname	Vorname	Rel.	Staatsan- gehörig- keit	Register- Nr.
Frieger	Heinz	no	Ern.	940	Fuchs	Milly	no	J. D.	877
Frank	Domina	no	Ern.	950	Flaß	Margareta	no	"	869
Friedrich	Christ	no	Ern.	985	Fischer	Maria	no	Ern.	895
Fulda	Milli	no	Ern.	1013	Frankenberg	Schäfer	no	Ern.	925
Fuchs	Walter	no	Ern.	1026	Friedmann	Rosel	no	Ern.	987
Friedrich	Werk	no	Ern.	1030	Fischer	Lildegard	no	Ern.	985
Fliegel	Hans-Joachim	no	Ern.	1077	Frey	Lilylla	no	Ern.	1052
Fischer	Willy	no	Ern.	1090	Frey	Erika	no	Ern.	1074
Friedrich	Ludwig	no	Ern.	1110	Friede	Gerta	no	Ern.	1079
Fabrizius	Alfred	no	"	1117	Fischer	Gerta	no	Ern.	1098
Friedmann	Ernst	no	"	1131	Fischer	Maria	no	Ern.	1105
Friedrich	Gisela	no	Ern.	1148	Fischer	Emma	no	"	1117
Friedrich	Maria	no	Ern.	1196	Fischer	Lildegard	no	Ern.	1135
Friedrich	Albert	no	Ern.	1218	Fischer	Lildegard	no	Ern.	1145
Friedrich	Ernst	no	Ern.	1220	Fischer	Lildegard	no	Ern.	1157
Friedrich	Ernst	no	Ern.	1247	Fischer	Minna	no	Ern.	1185
Friedrich	Ernst	no	Ern.	1245	Fischer	Margareta	no	Ern.	1194
Friedrich	Ernst	no	Ern.	1248	Fischer	Lildegard	no	Ern.	1192
Friedrich	Lildegard	no	"	1325	Fischer	Lildegard	no	Ern.	1207
Friedrich	Wolfgang	no	"	1328	Fischer	Margareta	no	Ern.	1220
Friedrich	Lildegard	no	Ern.	1382	Fischer	Alma	no	Ern.	1243
Fischer	Willy	no	Ern.	1386	Fischer	Lildegard	no	Ern.	1296
Fischer	Willy	no	Ern.	1414	Fischer	Maria	no	Ern.	1373
Fischer	Willy	no	Ern.	1427	Fischer	Lildegard	no	Ern.	1344
Fischer	Willy	no	Ern.	1437	Fischer	Lildegard	no	Ern.	1376
Fischer	Willy	no	Ern.	1446	Fischer	Lildegard	no	Ern.	1397
Fischer	Willy	no	Ern.	1448	Fischer	Lildegard	no	Ern.	1411
Fischer	Willy	no	Ern.	1503	Fischer	Lildegard	no	Ern.	1414
Fischer	Willy	no	Ern.	1539	Fischer	Lildegard	no	Ern.	1435

G
H
I
L
N
O
P
Q
R
S
T
U
V
X
Y
Z

A
B
C
D
E
F

F. 1938

F. 1938

Des Ehemannes					Der Ehefrau				
Familienname	Vorname	Rel.	Staatsan- gehörig- keit	Register- Nr.	früherer Familienname	Vorname	Rel.	Staatsan- gehörig- keit	Register- Nr.
Franken	Conrad	Erh.	no.	1560	Franken	Melley	no.	Erh.	1499. x
Frankle	Johann	Rel.	Erh.	1573	Frau	Gilda	no.	Erh.	1633
Fimminger	Daniel	no.	Erh.	1592	Fussleberger	Frau	no.	Erh.	1635
Fischer	Grief	no.	Erh.	1625	Fraumbencker	Fugberg	no.	Erh.	1636
Feind	Gesant	no.	Erh.	1633	Fürke	Gertrud	"	Erh.	1641
Fleischer	Gabriele	m.	"	1709	Rakowski	Maryot	no.	Erh.	1642
Faerber	Martin	no.	"	1733	Fischer geb. Ruten	Martin	no.	Erh.	1651
Fassbender jun.	Hongraf	no.	Erh.	1746	Fleischer	Gabriele	m.	Erh.	1709
Fülleraf	Licht	no.	Erh.	1764	Firfas	Annalier	no.	Erh.	1737
Fohmann	Gabriel	"	Erh.	1765	Gielitz	Annalier	no.	Erh.	1752
Fritz	Mann	"	Erh.	1801	Freudenthal	Ruth	no.	Erh.	1778
					Frohm	Ruth	"	Erh.	1788
					Friedländer	Tilly	ev	Erh.	1506

g. 1937

g. 1937

Des Ehemannes

Der Ehefrau

Familienname	Vorname	Rel.	Staatsan- gehörig- keit	Registe- Nr.
Grapow	Käthe	z. R.	v. R.	12
Grieffenhagen	Käthe	ev.	"	13
Grünbaum	Georg	mus.	"	64
Groth	Karl	no.	"	71
Gualtieri	Mario	Kauf.	Italien	76
Gutach	Willy	no.	Stf.	121
Gyrite	Nicole	no.	Stf.	123
Grabowsky	Olga	Glenb.	"	138
Griese	Maria	Kauf.	"	149
Gühl	Franz	no.	"	167
Grimm	Käthe	"	"	181
Goldberg	Alfred	mus.	"	195
Grünhagel	Adolf	no.	"	231
Günpert	Lothar	"	"	233
Gottschalk	Walter	"	"	234
Gronmice	Georg	v. R.	Kauf.	240
Gordon	Heinz	mus.	"	335
Gesche	Wendi	no.	"	353
Gritke	Karl	no.	"	358
Gebhardt	Walter	"	"	361
Goldmann	Hans	mus.	"	382
Goldbach	Alfred	no.	"	413
Göbel	Emil	Kauf.	"	415
Gers	Alfred	"	"	423
Grimm	Joseph	no.	"	433
Grüneier	Walter	mus.	"	446
Grimm	Fritz	no.	"	472
Großmies	Karl	"	"	481
Girke	Walter	"	"	540

früherer Familienname	Vorname	Rel.	Staatsan- gehörig- keit	Registe- Nr.
Glimm	Emma	ev.	v. R.	5
Giesel	Lothar	ev.	"	11
Goldberg	Käthe	lang.	"	45
Garcia Blanco	María	Kauf.	Spanien	197
Gorjucki	Anna	mus.	"	20
Grosper	Walter	Kauf.	Stf.	157
Gulle	Luise	no.	"	158
Götting	Käthe	"	"	159
Gerber	Else	"	"	286
Göbel	Else	v. R.	"	302
Goebbels	Gerda	no.	"	312
Goldstein	Franz	"	"	329
Günther	Gertrud	"	"	345
Geyer	Frieda	"	"	348
Göbel	Hedwig	Kauf.	"	365
Grünewald	Gerda	no.	"	388
Grünher	Wendelin	"	"	397
Götz	Wanda	mus.	"	401
Günzel	Walter	no.	"	419
Goldstein	Gerda	mus.	"	458
Göbel	Käthe	no.	"	454
Grope	Franziska	"	"	521
Gille	Erna	"	"	538
George	Willy	"	"	571
Glabn	Gertrud	"	"	583
Golak	Lyza	mus.	"	594
Gündel	Else	no.	Stf.	628
Günther	Anna	Kauf.	"	641
George	Anna	"	"	674
Gisela	Lyza	Kauf.	Stf.	678
Gisard	Willy	no.	v. R.	132

G
H
I
L
N
O
P
Q
R
S
T
U
V
X
Y
Z

A
B
C
D
E
F
G

1934

Des Ehemannes					Der Ehefrau					
Familienname	Vorname	Rel.	Staatsan- gehörig- keit	Register- Nr.	früherer Familienname	Vorname	Rel.	Staatsan- gehörig- keit	Register- Nr.	
Großhuth	Heinrich	Kopf	Hff.	571	Gries	selbieden	Felp	no	N.R.	688
Gericke	Griech	no	"	568	Gahlback	Mosin-	"	"	"	711
Gühlmann	Horrad	no	"	588	Gpb. Mikulsky	anna	"	"	"	
Gür	Vimpfint	"	"	591	Galon	Anna-Mosin	"	"	"	732
Gütsmacher	Willi	"	"	675	Gyosten	Fani	"	"	"	738
Günzmann	Frindig	Kopf	"	682	Gyast	Majüler	"	"	"	741
Gyosten	Gyftas	no	"	696	Gyzadzjelska	Heligia	Kopf	"	"	751
Gölpinselius	Alexander	"	"	713	Gölmann	selbieden	Johanna	"	"	752
Gieser	Gydelmet	Kopf	"	746	Goldschmidt	Majüler	no	"	"	765
Gantschaw	Gyosty	no	"	748	Gredcker	Felp	"	"	"	772
Goehmann	Walter	no	"	792	Gjunther	Mosinmann	Kopf	"	"	778
Gellin	Kolf	"	"	872	Gauswinott	Margot	no	"	"	792
Goldblum	Kro	Kopf	"	878	Geister	selbieden	Mädelchen, w. augen.	"	"	801
Gieron	Rudolf	Kopf	"	827	Geiges	Filizgast	"	"	"	871
Goller	selbieden	Kopf	"	845	Gerai	Anna-Lise	"	"	"	819
Gläcke	Fritz	no	"	857	Gebell	Carolin	"	"	"	828
Gossing	Fritz	"	"	883	Ggunov	Fona	"	"	"	822
Groß	selbieden	Kopf	"	889	Gühler	Ella	"	"	"	832
Giersbach	Kautilaub	"	"	893	Gubur	Bruta	"	"	"	887
Güttmann	Anna	no	"	902	Grubur	Anna-Maria	"	"	"	901
Gorges	Paul	"	"	936	Gürindler	Majüler	"	"	"	912
Grimm	Woy	"	"	937	Gyibak	selbieden	Minna	"	"	914
Gübel	Johann	"	Holland	952	Gyldberg	Gynda	"	"	"	918
Gigol	selbieden	Kopf	N.R.	968	Gyinsky	selbieden	Johanna	"	"	940
Giggert	Christ	no	"	1004	Gyilert	Lina	"	"	"	947
Germis	Fritz	"	"	1081	Großmann	Lina	"	"	"	971
Hr. Gaedike	Gyrbur	"	"	1086	Gyroke	Anna	"	"	"	1031
Hering-Jauch	Gyrbur	"	"	1087	Gallinat	Lena	"	"	"	1042
Hrensdor	Gyrbur	"	"	1093	Gadde	Gyrbur	"	"	"	1043
Gordon	Lep	"	"	1027						
Geis	Anton	"	"	979						

9. 1937

Des Ehemannes

Der Ehefrau

Familienname	Vorname	Rel.	Staatsan- gehörig- keit	Register- Nr.	früherer Familienname	Vorname	Rel.	Staatsan- gehörig- keit	Register- Nr.
Güggenheim	Louis	unf.	D.R.	1088	Gronz	Luzia	Kath.	D.R.	1057
Ganzel <i>geschieden</i>	Karl	unf.	"	1118	Gruica <i>geschieden</i>	Lisa <i>gath.</i>	unf.	"	1058
Grimwald <i>geschieden</i>	Malgomay	"	"	1137	Glauer <i>geschieden</i>	Hildegard	Kath.	"	1077
Gräwin	Willi	gath.	"	1145	Gesner	Jacob	unf.	"	1142
Gubhard <i>geschieden</i>	Martin	unf.	"	1149	Gieh <i>geschieden</i>	Luise	"	"	1149
Gesell	Paul	"	"	1178	Gysiff	Maria	Kath.	"	1161
Gausser	Gybit	"	"	1182	Glashapp	Ernst	unf.	"	1172
Glasp	Martin	"	"	1203	Gembicki	Margot	unf.	"	1180
Gretz	Karl	Kath.	"	1287	Gongem	Luzia	unf.	"	1183
Goldbach	Walter	unf.	"	1340	Gutmann	Maria	unf.	"	1188
Gebhardt	Ernst	unf.	"	1344	Gulecki	Luzia	unf.	"	1195
Gerich	Ernst	"	"	1374	Geke <i>geschieden</i>	Karl	"	"	1207
Guse <i>geschieden</i>	Helm	"	"	1376	Ginschen	Hildegard	"	"	1210
Gottschlich	Alfred	Kath.	"	1387	Germann	Margot	"	<i>gath.</i>	1218
Gleser	Ernst	unf.	"	1431	Goerke	Margarete	unf.	"	1219
Glatz	Helm	"	"	1466	Gottstein	Ernst	"	"	1241
Gramatke <i>geschieden</i>	Hilmar	"	"	1516	Grafmann <i>geschieden</i>	Ernst	R.	"	1264
Grimwald	Hans	unf.	"	1529	Gabel	Hildegard	unf.	"	1268
Guedecke	Hermann	unf.	"	1550	Gollup	Anna	"	"	1311
Giesecke	Johann	<i>gath.</i>	"	1571	Glonde	Luise	"	"	1353
Gießer	Hans	unf.	"	1583	Göllner	Ernst	Kath.	"	1331
Gehman	Karl	"	"	1635	Gläser	Ernst	unf.	"	1367
Gaischeimer	Martin	unf.	"	1652	Gottberg	Ernst	"	"	1378
Grimthal	Hans	"	"	1662	Gärtner	Ernst	"	"	1411
Gronvoll	Ernst	unf.	"	1686	Groskreutz	Ernst	unf.	"	1425
Gawlak	Hilmar	Kath.	"	1690	Graüner	Olga	"	"	1432
Gebauer	Paul	unf.	"	1704	Giepler	Anna	Kath.	"	1492
Gabbert	Hilmar	"	"	1705	Goldberger	Lena	unf.	D.R.	1497
Günther	Paul	"	"	1708	Gleich	Hilmar	unf.	"	1508

H
I
L
N
O
P
Q
R
V
X
Y
Z

A
B
C
D
E
F
G

g. 1938

g. 1937/38

Des Ehemannes					Der Ehefrau				
Familienname	Vorname	Rel.	Staatsan- gehörig- keit	Register- Nr.	früherer Familienname	Vorname	Rel.	Staatsan- gehörig- keit	Register- Nr.
					Giant	Lotta	mf.	Preuss- l. St.	1526
					Gramer	Ilse	mf.	Preuss- l. St.	1531
					Golisch <i>geb. Gieseler</i>	Dorothea	"	"	1532
					Güder <i>geb. Gieseler</i>	Margarete	"	"	1540
					v. Grünschalle	Kammersky	"	"	1547
					Gutmann <i>geb. Gieseler</i>	Ellen	"	"	1559
					Garschke	Pauline	"	"	1565
					Gebörke <i>geb. Schröder</i>	Pauline	"	"	1594
					Gronemann	Erna	mf.	Preuss- l. St.	1606
					Goldstein	geb. Kammitzer	mf.	"	1612
					Görlich <i>geb. Gieseler</i>	Luise	mf.	"	1631
					Giese	Ernstine	"	"	1634
					Ginzel	Helene	"	"	1644
					Gückind	Emma	mf.	"	1677
					Gress	Alwin	mf.	"	1680
19					38.				
Großmann	Paul	mf.	D.R.	20	Grabowski	Luise	mf.	D.R.	31
Grauer	Paul	"	"	22	Grauer	Pauline	mf.	"	33
Göbe	Agathe	"	"	24	Glasser	geb. Peravicci	mf.	"	42
Gerson	Lennhard	mf.	"	25	George	Ilse	mf.	"	59
Giesjahr	Ernst	mf.	"	51	Goldschmidt	Therese	mf.	"	"
Geschwend	Wolfgang	mf.	"	55	Gebhardt	Elisabeth	mf.	"	73
Graf	Lennhard	"	"	80	Grafmann	geb. Preissel	mf.	"	82
Gross	Ernst	mf.	D.R.	87	Gückmann	Ilse	mf.	"	140
Gruß	Ernst	mf.	D.R.	107	Goldschmidt	Therese	mf.	"	153
Günther	Ernst	mf.	D.R.	119	Groth	Pauline	mf.	"	160

1938

Des Ehemannes

Der Ehefrau

Familienname	Vorname	Rel.	Staatsan- gehörig- keit	Register- Nr.	früherer Familienname	Vorname	Rel.	Staatsan- gehörig- keit	Register- Nr.
Grabmann	Junker	no	F. R.	152	Gärtner	Ljilbngard	no	F. R.	105
Grünke	Hannemann	"	"	161	Grün	Jungard	"	"	170
Grichta	Ljund	"	"	168	Gebel	Ljilbngard	"	"	194
Girsch <i>geschieden</i>	Olaf	Kath	"	184	Gladow	Ediff	"	"	216
Dr. Gottschaldt	Faint	no	"	196	Görisch geb. Fällner	"	"	"	218
Dr. Grotzsch ✓	Ernst	no	"	237	Goldammer geb. Dora	"	"	"	243
Grunke	Gruoy	gottgl.	"	289	Grasmann <i>geschieden</i>	Antje	"	"	263
Greiner <i>geschieden</i>	Freif	no	"	295	Gärtner	Ljundnig	gebild.	"	268
Glauer	Münz	"	"	298	Gottschalk	Elfr.	mul.	"	280
Goetzke	Gruß	"	"	304	Goede	Toma	gottgl.	"	316
Geest	Arndt	"	"	316	Grüner geb. Michmann	Ljilbngard	no	"	317
Geilhaupt	Groß	"	"	382	Grieger	Elisabeth	"	"	367
Gombel <i>geschieden</i>	Gruoy	"	Exp.	383	Garwer	Ljilbngard	"	"	380
Glaser <i>geschieden</i>	Konil	mul.	"	393	Goldmann	Gulger	"	"	382
Groß	Gruß	no	"	428	Gantzberg	Gruoy	"	"	402
Grisener	Groß	"	"	458	Gräupe	Ljilbngard	Kath	"	437
Grind	Gruoy	gebild.	"	477	Garben	Elfrida	no	"	455
Grabe <i>geschieden</i>	Gruoy	no	"	476	Grohe <i>geschieden</i>	Ulla	"	"	441
Gregor	Konil	gottgl.	"	494	Gans	Ljilbngard	mul.	"	472
Günther	Kilford	no	"	508	Grabs	Ljilbngard	no	"	477
Glaser	Martin	mul.	"	531	Griechen <i>geschieden</i>	Margareta	"	"	490
Göhning	Obwald	gottgl.	"	534	Grißinger	Therese	Kath	"	508
Göhlgens	Wolfgang	no	"	546	Grönhagen	Ljilbngard-Lotta	gottgl.	"	514
Glogauer	Gruß	mul.	"	592	Gorzolka	Gruoy	"	"	563
Gaffran	Gruoy	no	"	614	Göbel geb. Havel	Martje	Kath	"	580
Grabow	Gruoy	"	"	631	Garbenschläger	Gruoy	"	"	625
Geisler	Karl	"	"	632	Griep	Gruoy	no	"	641
Günke	Freif	Kath	"	633	Gensert	Gruoy	"	"	660
Gordan	Ljilbngard	mul.	"	649	Gorges geb. Birtel	Gruoy	"	"	669
					Giese <i>geschieden</i>	Gulger	"	"	694

H
L
N
P
Q
R
V
X
Y
Z

A
B
C
D
E
F
G

1070

1938

Des Ehemannes					Der Ehefrau				
Familienname	Vorname	Rel.	Staatsan- gehörig- keit	Register- Nr.	früherer Familienname	Vorname	Rel.	Staatsan- gehörig- keit	Register- Nr.
Grothe	Wilhelm	gestorben	J. R.	693.	Gronitz	Charlotte	w.	U. R.	699
Gorb	Johann	w.	"	729.	Gulbert	Margarete	"	"	705
Groning	Friedrich	w.	"	750	Goldberger	Agathe	w.	"	706
Gehres	Nicol	w.	"	764.	Groning	Martina	w.	"	713
Gutsche	Johann	"	"	783	Gros	Johann	"	"	737
Gregur	Johann	"	"	787.	Grund	Margarete	"	"	787.
Grischer	Nicol	"	J. R.	795.	Günde	Johanna	"	"	773.
Gohlke	Friedrich	"	"	818.	Gramatte	Ludwig	"	"	775.
Grogger	Friedrich	w.	"	821.	Gowitke	Martina	"	"	783.
von Grehmer in Wolfhütte	Friedrich	w.	U. R.	834.	Genschel	Ludwig	"	"	813.
Gritzbach	Friedrich	"	J. R.	836.	Gottlieb	Thoma	w.	Röm. Kath.	845.
Gütermann	Ludwig	w.	Ern.	861	Gill	Marie	w.	Ern.	867
Günse	Ludwig	w.	Ern.	867.	Gansmüller	Johann	w.	Ern.	896
Güthich	Johann	gestorben	Ern.	873.	Gervill	Johanna	w.	"	929.
Goetzke	Otto	w.	Ern.	884	Gronau	Anna Maria	"	Ern.	944.
Garda	Alfred	w.	"	960.	Gronau	Charlotte	w.	Ern.	984.
Großkreutz	Friedrich	w.	"	971.	Gruhl	Gerta	w.	Ern.	1008
Gramenz	Friedrich	w.	"	974	Gruhl	Ida	"	Ern.	1036
Grombitzer	Julius	gestorben	Ern.	1000	Gruhl	Helene	w.	Ern.	1040
Grottel	Robert	w.	Ern.	1025	Gulatsau	Robert	w.	Ern.	1047
Gülbin	Otto	w.	Ern.	1039	Grotte	Helene	w.	Ern.	1067
von Gülden	Robert	"	Ern.	1047	Gruhl	Helene	"	Ern.	1070
Gulmann	Robert	"	Ern.	1049	Gruhl	Margarete	w.	Ern.	1072
Gugel	Robert	w.	Ern.	1056	Gruhl	Marie	w.	J. R.	1079
Gumwinder	Heinrich	w.	Ern.	1071	Gruhl	Marie-Lotte	"	Ern.	1150
Gups	Walter	"	Ern.	1095	Gruhl	Ida	"	J. R.	1195
Gust	Walter	"	Ern.	1128	Gruhl	Ida	"	Ern.	1215.
Güddat	Walter	"	Ern.	1128	Gruhl	Ida	"	Ern.	1230.
Gutkorf	Robert	"	Ern.	1109	Gruhl	Ida	w.	"	1250
			Ern.	1109	Gruhl	Ida	"	Ern.	1253.

Des Ehmannes

Der Ehefrau

Familienname	Vorname	Rel.	Staatsan- gehörig- keit	Register- Nr.	früherer Familienname	Vorname	Rel.	Staatsan- gehörig- keit	Register- Nr.
Gießler	Wilhelm	ev.	Ern.	1141	Görken geb. Fischer	Liesel	ev.	J. R.	1256
Görschel	Walter	ev.	Ern.	1145	Görzen	Margaretha	ev.	Ern.	1283
Görschel	Walter	ev.	Ern.	1150	Görschel geb. Fischer	Gertrud	ev.	Ern.	1294
Görschel	Arthur	ev.	Ern.	1152	Görschel	Christa	ev.	Ern.	1324
Görschel	Adolf	ev.	Ern.	1155	Görschel	Gertraud	ev.	Ern.	1338
Görschel	Therese	ev.	Ern.	1189	Görschel	Gertraud	ev.	Ern.	1342
Görschel	Walter	ev.	Ern.	1231	Görschel	Margaretha	ev.	Ern.	1371
Görschel	Walter	ev.	Ern.	1234	Görschel	Christa	ev.	Ern.	1383
Görschel	Anna Maria	ev.	Ern.	1239	Görschel	Margaretha	ev.	Ern.	1391
Görschel	Walter	ev.	Ern.	1256	Görschel	Christa	ev.	Ern.	1396
Görschel	Walter	ev.	Ern.	1260	Görschel	Margaretha	ev.	Ern.	1420
Görschel	Walter	ev.	Ern.	1268	Görschel	Christa	ev.	Ern.	1452
Görschel	Walter	ev.	Ern.	1269	Görschel	Christa	ev.	Ern.	1466
Görschel	Walter	ev.	Ern.	1286	Görschel	Christa	ev.	Ern.	1505
Görschel	Walter	ev.	Ern.	1309	Görschel	Margaretha	ev.	Ern.	1531
Görschel	Walter	ev.	Ern.	1300	Görschel	Christa	ev.	Ern.	1612
Görschel	Walter	ev.	Ern.	1375	Görschel	Margaretha	ev.	Ern.	1618
Görschel	Walter	ev.	Ern.	1397	Görschel	Margaretha	ev.	Ern.	1658
Görschel	Walter	ev.	Ern.	1422	Görschel	Margaretha	ev.	Ern.	1695
Görschel	Walter	ev.	Ern.	1436	Görschel	Margaretha	ev.	Ern.	1726
Görschel	Walter	ev.	Ern.	1472	Görschel	Margaretha	ev.	Ern.	1745
Görschel	Walter	ev.	Ern.	1489	Görschel	Margaretha	ev.	Ern.	1771
Görschel	Walter	ev.	Ern.	1495	Görschel	Margaretha	ev.	Ern.	1782
Görschel	Walter	ev.	Ern.	1498	Görschel	Margaretha	ev.	Ern.	1785
Görschel	Walter	ev.	Ern.	1513	Görschel	Margaretha	ev.	Ern.	1562
Görschel	Walter	ev.	Ern.	1519	Görschel	Margaretha	ev.	Ern.	1239
Görschel	Walter	ev.	Ern.	1527	Görschel	Margaretha	ev.	Ern.	932
Görschel	Walter	ev.	Ern.	1543	Görschel	Margaretha	ev.	Ern.	1711
Görschel	Walter	ev.	Ern.	1548	Görschel	Margaretha	ev.	Ern.	1711

H
I
L
N
O
P
Q
R
V
X
Y
Z

A
B
C
D
E
F
G

1920
1938

1937

Des Ehemannes					Der Ehefrau				
Familienname	Vorname	Rel.	Staatsan- gehörig- keit	Register- Nr.	früherer Familienname	Vorname	Rel.	Staatsan- gehörig- keit	Register- Nr.
Gumbig	Gerwin	ml	Evno	J. Q. 1569					
Gumbier	Gerwin <i>Antje</i>	mg	Evno	1600					
Günther	Fritz	mg	Evno	1675					
Günther	Fritz	"	Ev	1661					
Günther	Fritz	"	Cin.	1678					
Graf	Walter	mg	Evno	1695					
Graf	Klaus	no	Evno	1724					
Gerson	Linn	mg	Evno	1731					
Gansen	Wilhelm	mg	Evno	1738					
Grobe	Walter	no	Evno	1743					
Gilde	Linn	mg	Evno	1703					
Gillmer	Linn	"	Evno	1753					
Gossels	Linn	mg	Evno	1759					

Des Ehemannes

Der Ehefrau

Familienname	Vorname	Nel.	Staatsan- gehörig- keit	Register- Nr.	früherer Familienname	Vorname	Nel.	Staatsan- gehörig- keit	Register- Nr.
Hirschfeld ^{gfh.}	Joseph	mf	d. R.	14	Holzmann	Oliver	ev	d. R.	1
Karler	Peter	ev	"	20	Hirschowitz	Kathelin	mf	"	7
Hirschberg	Joseph	mf	"	21	geb. Scholtz				
Himmelsbeck	Walter	ev	"	22	Hein	Lynette	ev	"	9
Kortwig	Joseph	mf	"	40	Hoffmann	Walter	"	"	17
Lübner	Alwin	"	Hilfs- Staat.	50	Hohensee	Robert	ev	"	22
Hirschberg	Josef	mf	gfh.	53	Heinrich	Julius	mf	d. R.	28
Haase	Guinter	mf	"	59	Karstein		mf	d. R.	33
Kenkel	Georg	mf	gfh.	62	Hegmann	Alte	mf	"	36
v. d. Heyde	Karl-Alex.	"	"	84	Hahn	Wilhelm	ev	"	47
Heuschke	Erwin	"	"	108	Himmer, geb. Gerndorf		mf	"	62
Heuschke	Max	"	"	115					
Heinrich	Wilhelm	mf	"	117	geb. Paschen	Gertrud	mf	"	115
Hilger ^{geschieden}	Erik	mf	Schweiz	126	Herrmann	Walter	mf	"	119
Hassenstein	Josef. Josephin	"	gfh.	130	Hirsch	Elisabeth	mf	"	122
Hüsel ^{geschieden}	Werner	"	"	145	Koch	Krista	mf	Polen	133
Haberland	Heinz	mf	"	146	Heinig	Hildegard	mf	gfh.	143
Jahn von Heyking ^{geschieden}	Georg	mf	"	164	Wass geb. Wülf	Kerstin	mf	"	149
Hoffmann	Otto	mf	"	171	Harben ^{geschieden}	Ele	mf	"	162
Hohaus ^{geschieden}	Ernst	mf	"	183	Hirschhorn	geb. Paul	mf	"	169
Heinig	Ernst	mf	"	197	Kapf	Helga	mf	"	170
Hoene	Gerhard	mf	Polen	217	Heiniger	Helga	"	"	174
Heuschke ^{geschieden}	Ernst	mf	"	218	Hänsler ^{geschieden}	Emma	"	"	183
Haerter ^{geschieden}	Ernst	"	"	249	v. Hartwig	Charlotte-Wilhelmine	"	"	191
Hilliges	Werner	mf	"	251	Hoffmann	Auna	"	"	196
Heidalbrunn	Georg	mf	"	254	v. Kautsch	Christa	"	"	200
Hirschfeld	Friedrich	"	gfh.	261	Hambürger	Ernst	mf	"	217
Hahn	Arthur	mf	gfh.	274	Hilber ^{gfh.}	Maria	mf	"	228
Hannich	Guinter	mf	"	336	Hoch ^{geschieden}	Ingeborg	"	"	249

H

L

N
O
P
Q
R

V

X
Y

Z

A
B
C
D
E
F
G
H

H. 1937

H. 1937

Des Ehemannes					Der Ehefrau				
Familiennamen	Vorname	Rel.	Staatsan- gehörig- keit	Register- Nr.	früherer Familiennamen	Vorname	Rel.	Staatsan- gehörig- keit	Register- Nr.
Herr	Wilhelm	glückw.	J. R.	350	Heilbrunn	Ellen	wf.	Hf.	253
Haare	Heinz	no.	"	363	Harisch ^{geschieden}	Liesanne	wf.	"	273
Hohemsel	Ostwin	"	"	367	Herkner	Johanna	no.	"	282
Hoffmann	Kurt	"	"	386	Hasselmann	Margarete	"	"	287
Hintze	Jens	"	J. R.	391	Hiller ^{wf.}	Berta	"	"	290
Hagen	Kurt	"	"	392	Kapranke	Elisabeth	"	"	319 320
Hals	Paul	"	"	416	Hoffmann	Margarete	"	"	350
Hesse	Ernst	"	"	422	Holzinger	Margot	wf.	Hf.	360
Held	Oskar	"	"	429	Hörig	Hedwig	no.	Hf.	421
Heymann	Hans	wf.	"	449	Hoffmann	Irma	"	"	432
Hechler	Heinrich	wf.	"	453	Hirschfelder	geb. Schmidt	"	"	437
Hefeldt	Kurt	no.	"	455	Heymann	Felix	wf.	"	449
Helling	Johannes	"	"	456	Hollstein	Felse	no.	"	451
Hohage	Friedrich	"	"	465	Holtzeger	Emma	wf.	"	455
Hackbarth	Hirt	"	"	507	Hirschstein	Editha	no.	"	476
Hagemann	Karl	"	"	524	Heile	Kelga	"	"	491
Heidemann	Ernst	"	"	547	Hippeler	Gerda	"	"	515
Hain	Fritz	"	"	549	Heiler	Hilke	"	"	532
Heinrich	Fritz	"	"	557	Herbert ^{Mädchenname}	Ernst	wf.	Hf.	551
Heilbrunn	Hirt	"	"	558	Hoppmann ^{geschieden}	Margarete	wf.	Hf.	556
H. Hamemann	Paul	no.	"	562	Heijnen	Ernst	wf.	Hf.	577
Harisch ^{geschieden}	Wilhelm	wf.	"	585	Heinze ^{geb. Krüger}	Hilke	no.	Hf.	579
Henzberger	Ernst	glückw.	"	587	Höhener ^{Hirsch}	Hilke	"	"	606
Herrmann	Ernst	no.	"	602	Höhener ^{Hall}	Hilke	"	"	607
Hoffmann	Karl	no.	"	618	Hansen	Gertrude	"	"	622
H. Hebler	Herla	"	"	604	Herde	Elisabeth	"	Hf.	632
H. Hebler	Ernst	wf.	"	621	Hesse	Gertrud	"	"	634
Haut ^{geschieden}	Ernst	"	"	630	Hannas	Margarete	"	"	642
Heckel	Ernst	no.	"	649	Herrmann ^{wf.}	Hilke	"	"	673
Heinig	Ernst	no.	"	664	Hirschmann	Karin	"	"	681
Hauschuh	Ernst	glückw.	"	669	H. Hennig	Ernst	"	"	609
Hirschmann	Ernst	no.	"	607					

Des Ehemannes

Der Ehefrau

Familienname	Vorname	Nel.	Staatsan- gehörig- keit	Register- Nr.	früherer Familienname	Vorname	Nel.	Staatsan- gehörig- keit	Register- Nr.
Hansen	Korwar	Kaff	V.R.	678	Hiller	Dörje	moj.	Stoff	700
Hering	Alfred	no	"	680	Holzfuß	Wlata	no	"	707
Holz	Josaphin	"	"	756	Hintze	Gummowin	"	"	734
Hering	Emma	"	"	769	Himmel	Ruff	"	"	756
Hannig	Julia	"	"	871	Hüjer	Effe	gottgl.	"	758
Höring	Fritz	"	"	833	Hacker	Erff	no	"	774
von Holtbrinck	Euf	"	"	844	Hoffmann	Elisabeth	"	"	805
Hohmann	Siegmund	h.	"	854	Häustein	Helena	"	"	802
Hemming	Mund	no	"	855	Herkel	Pauline	"	"	814
Heyse	Luise	glt.	"	871	Heymann	Elina	moj.	"	826
Leingelmann	Luise	Kaff	"	825	Heinrich	Julia	no	"	830
Henkop	Dorthe	no	"	927	Hilse	Luise	"	"	849
Hinger	Ernst	"	"	930	Häsel	Anna	"	"	850
Hopppe	Emma	Kaff	"	932	Hirschfeld	Luise	glt.	"	871
Hilger	Julia	no	"	961	Hoffmann	Luise	no	"	884
Hanke	Robert	glt.	"	962	Heinz	Adeline	"	"	942
Hillekamp	Milfelm	Kaff	"	976	Hartmann	Anna	"	"	955
Hansenstein	Ernstine	"	"	996	Häymer	Luise	"	"	968
Hippeler	Dorthe	"	"	1043	Hillekamp	Charlotte	"	"	979
Hellmuth	Johann	"	"	1046	Hasperg	Luise	"	"	987
Hoffmann	Emma	"	"	1047	Hesperich	Luise	"	"	989
Horak	Johann	"	"	1056	Hartstack	Luise	"	"	995
Hübner	Paul	"	"	1058	Hörne	Gertrud	"	"	1007
Herrmann	Luise	"	"	1100	Heckmann	Margareta	"	"	1014
Hondrieser	Luise	"	"	1108	Heller	Luise	"	"	1018
Höpfner	Luise	Pruss.	"	1109	Heilmann	Luise	"	"	1023
Hering	Paul	"	V.R.	112	Harrach	Maria	"	"	1027
Hansenstein	Maria	"	"	1126	Hesspel	Mina	"	"	1036
Hapke	Paul	"	"	1129	Hartmann	Luise	"	"	1039
Hinderlich	Paul	"	"	1130					
Hopf	Luise	"	"	1131					

I
L
N
O
P
Q
R
V
X
Y
Z

A
B
C
D
E
F
G
H

H. 1937

H. 1937

Des Ehemannes					Der Ehefrau				
Familienname	Vorname	Rel.	Staatsan- gehörig- keit	Register- Nr.	früherer Familienname	Vorname	Rel.	Staatsan- gehörig- keit	Register- Nr.
Hellmann	Alfred	no	D.R.	1148	Horak	Josau	no	D.R.	1056
Weidolph	Lynn	gottgl.	"	1155	Herrig	Agollonia	Kath.	D.R.	1074
Flarnisek	Maurus	no	"	1174	Hildebrandt	Jona	no	"	1089
Hallmann	Rufard	"	"	1177	Hickstein	Tha	"	"	1090
Halenfeldt	Frinz	"	"	1197	Keinze	Wopila	"	"	1131
Kalder	Jürgen	"	"	1200	Kegen	Leipart	gottgl.	"	1145
Dr. Kübrich	Martin	Kath.	"	1206	Kelwich	Thimyard	no	"	1154
von der Höh	Milfah	no	"	1238	Kernfeld	Manika	mos.	"	1162
Haase	Jury	"	"	1240	Känsdorf	Mildgard	no	"	1166
Heise	Gaus	no	"	1261	Klauske	Erinda	"	"	1171
Hildebrandt	Mille	"	"	1330	Kopap	Lämpflin	"	"	1187
Hirsch	Yonit	"	"	1342	Hermann	Josana	"	"	1202
Herre	Grafard	"	"	1383	Hymann	Else	"	"	1213
Kalitz y Perez	Doris	mos.	spani.	1392	Händler	Ingeborg	"	"	1216
Landt	Gyand	no	D.R.	1395	Henschel	Margareta	"	"	1229
Hofmann	Hörsel	"	"	1422	Hamm	Opisla	Kath.	"	1233
Heise	Maurus	"	"	1439	Hahman	Riff	no	"	1243
Hoffmann	Milfah	"	"	1440	Heine	Josana	"	"	1248
Heinze	Milfah	"	"	1459	Kahn	Margareta	"	"	1249
Härker	Gyannmann	"	"	1471	Glissmann	Opisla	"	"	1258
Hartig	Paul	"	"	1508	Hepner	Fransig	mos.	"	1270
Hofmann	Leinus	"	"	1520	Hausch	Luika	no	"	1293
van Hersten	Wolf	"	"	1534	Heinrich	Margareta	"	"	1297
Boeck	Gyand	"	"	1562	Handelmann	Luis	"	"	1303
Heinze	Luisig	"	"	1568	Herguth	Luika	"	"	1314
Kahn	Luisig	mos.	"	1577	Heercke	Luika	"	"	1338
Hohmann	Rufard	no	"	1579	Hebold	Pauli	"	"	1361
Horn	Paul	Kath.	"	1581	Haroltke	Guchwind	"	"	1414
Kahn	Rufard	mosgottl.	"	1614	Hoffmann	Luika	"	"	1412

Des Ehemannes

Der Ehefrau

Familienname	Vorname	Rel.	Staatsan- gehörig- keit	Register- Nr.	früherer Familienname	Vorname	Rel.	Staatsan- gehörig- keit	Register- Nr.
Haack	Christ	no	D.R.	1687	Heidemann	Gundlup	no	D.R.	1416
	1938				Hanisch	Erinda	"	"	1440
					Heinze	Gustav	"	"	1460
Herr	Willi	no	"	5	Helmholtz	Magnum	"	"	1474
Hehrreich	Erinda	Kaff	Ostere	10	Heinemann	Ilse	"	"	1480
Heiber	Liung	"	D.R.	12	Hildebrandt	Gyrdwig	"	"	1484
Hille	May	gottgl.	"	30	Hartmann	Geiff	"	"	1500
Hillich	Wilhelm	Kaff	"	47	Heibarm	geb Wellhöfer	Dolm.	"	1427
Hesse	Gustav	no	"	50	Henkel	Rogner	no	"	1515
Hamburger	Gustav	no	"	85	Hofmann	Gustav	Kaff	"	1543
Heide	Gustav-Gyrdwig	no	"	86	Hampel	Erinda	no	"	1580
Heinemann	Gustav	"	"	89	Hornmann	Gustav	"	"	1687
Hirschfeld	Wilhelm	no	"	112	Hilger	Elisabeth	Kaff	"	1628
Haugner	Gyrdwig	gottgl.	"	132	Herrmann	Wolfe	no	"	1637
Hallebach	Otto	no	"	134	Hirschberg	Anna	no	"	1662
Hansen	Erind	"	"	137	Hornwig	displott	"	"	1694
Heede	Erinda	"	"	144	Herrns	geb Ubert	Gustav	no	1700
Hofmann	Erinda	no	"	169	Holzhueter	Gustav	"	"	1702
Hinsendorf	Henford	no	"	188		1938			
Hoffmann	Erindmont	"	"	189	Höfig	Gustav	no	D.R.	4
Haller	Gustav	Kaff	"	194	Horn	geb Hecke	Gyrdwig	gottgl.	24
Heining	Gyrdwig	no	"	216	Hiller	Gustav	no	"	29
Hesse	Wilhelm	"	"	219	Harder	Liup	"	"	62
Häpel	Risart	"	"	224	Hofer	Ruff	"	Tscheko	66
Hartmann	Rudolf	gottgl.	"	225	Häpfelin	Gustav	Kaff	D.R.	69
Hauspalmann	Nikolai	Kaff	"	232	Hesperer	geb Weilerberg	no	"	72
Hanten	Gyrdwig	no	"	235	Heyer	Elisabeth	no	"	110
Henschke	Georg	no	"	247	Hebschke	Isanna	"	"	117
Hobhamm	Gustav	"	"	260	Hippel	Gustav	Kaff	"	124

I
L
P
C
N
R
Q
P
C
R
V
X
Y
Z

A
B
C
D
E
F
G
H

H. 1938

H. 1938

Des Ehemannes					Der Ehefrau					
Familienname	Vorname	Rel.	Staatsan- gehörig- keit	Register- Nr.	früherer Familienname	Vorname	Rel.	Staatsan- gehörig- keit	Register- Nr.	
Hirse	Alfred	gestylt	D. R.	263	Hersberg	Margot	no	gestylt	D. R.	137
Holland	Albert	rim	U. S. A.	287	Hellwig	Luise	no	"	146 146	
Hänel	Paul	no	D. R.	321	Hülich	Johnna	"	"	152	
Hornisch	Louise	gestylt	"	323	Hoyer	Emma	"	"	164	
Haupt	Ernst	no	"	341	Hordwitz	Ingen	gestylt	"	180	
Hübsch	Karl	gestylt	"	343	Heckel	Anna	no	"	191	
Hüther	Joseph	no	"	376	Hanseleit	Agnes	gestylt	"	253	
Hormels	Ermann	"	"	385	Hollstein	Luise	gestylt	Li/M. Minn	256	
Hügermann	Gerald	gestylt	"	388	Hammann	Emma	no	D. R.	271	
Heuer	Erhard	no	"	391	Horn geb. Scholz	Hildegard	no	Em.	283	
Hamelbeck	Kurt	gestylt	"	401	Höppner	Anna	no	"	301	
Hübner	Werner	no	"	403	Horsfeld geb. Angers	Olga	gestylt	"	320	
Hoffmann	Hans Adolf	"	"	408	Hanack	Ernst	no	"	349	
Hartel	Wag	"	"	410	Hannemann	Agnes	gestylt	"	354	
Heinrichs	Matthias	gestylt	"	416	Hübner	Elise	"	"	359	
Hünnebeck	Hans	no	"	429	Hleinke	Anna	"	"	362	
Hein	Hilli	"	"	452	Hoffmann	Lena	"	"	365	
Heintz	Ernst	"	"	479	Hlanke	Lotta	"	"	368	
Hoyne	Werner	"	"	486	Hlaskel	Ernst	gestylt	"	386	
Henschel	Erhard	"	"	496	Heimann geb. Dinker	Mina	no	"	390	
Holmström	Ernst	gestylt	"	503	Hornüth	Juliana	"	"	415	
Hücker	Ermann	no	"	530	Hensel	Emma	"	"	429	
Hohlfeld	Hans-Joachim	gestylt	"	547	Haake	Ilse	"	"	450	
Heinemann	Oskar	gestylt	"	549	Hentschel	Ernst	"	"	452	
Hestmann	Ernst	no	D. R.	552	Hannig	Mathilde	"	"	473	
Himmels	Ernst	gestylt	"	562	Huse	Ernst	"	"	478	
Hilpert	Paul	no	"	573	Hine	Agnes	"	"	482	
Hüth	Paul	"	"	575	Hübner	Erna	"	"	486	
Heiland	Ernst	"	"	594	Heinrich	Ernst	"	"	488	

Des Ehemannes

Der Ehefrau

Familienname	Vorname	Rel.	Staatsan- gehörig- keit	Register- Nr.	früherer Familienname	Vorname	Rel.	Staatsan- gehörig- keit	Register- Nr.
Kapel	Momfrod	gotte	"	598	Hoffmann	Fridera	m. d. R.	"	496
Köber	Amfroid	m.	"	620	Hammer	Charlotta	m. d. R.	"	562
Kagen	Amfroid	"	"	634	Hörner	Elfrida	m.	"	576
Kallwass	Smthold	gotte	geschieden	640	Kann	Hildegard	"	"	597
Koppe	Friderif	"	"	650	Kertel	Maria	"	"	605
von Kasperg	Galmit	"	"	666	Kildebrandt	Gudra	"	"	612
Kelfricht	Frif	"	"	689	Kühndorf	Herrn	"	"	632
Korn	Maldunor	m.	"	721	Krüft	Charlotta	"	"	635
von Hugo	Kirst Hilmar	"	"	759	Kartmann	Friska	geschieden	"	640
Kannig	Multer	Kauf	"	743	Kansen	Margareta	"	"	643
Korn	Kristof	m.	"	757	Kannemann	Ellen	"	"	664
Klaiden	Kristof	"	"	796	Kintze	Frangilten	geschieden	"	665
Kerzog	Frif	Kauf	"	797	Kanis	Ulfrida	"	"	688
von Kope	Frif	m.	"	804	Köhne	Thiele Friska	gotte	"	698
Kalppap	Frif	"	"	812	Kildeheim	Charlotta	gotte	"	701
Kaushahn	Kirst	"	"	824	Kopmann	Clara	m.	"	719
Kebu	Alfred	"	"	829	Kille	Charlotta	"	"	725
Kloek	Johann	"	"	837	Keinrich	Elisabeth	"	"	749
von der Heide	Friderif Hilmar	"	"	849	Kohmann	Christel	Kauf	"	763
Hollischer	Kirst Hilmar	Kauf	"	850	Kohmann	Maria	"	"	762
von Gollmann	Kirst Hilmar	Kauf	"	853	Koppe	Hildegard	m.	"	766
Kammerstein	Luo	m.	"	857	Karting	Maria	"	"	769
Kapner	Kirst	gotte	"	869	Kohann	Hildegard	"	"	778
Kleidolph	Friska	"	"	871	König	Charlotta	"	"	780
von dem Kagen	Rudolf	m.	"	872	König	Charlotta	"	"	780
Kackbarth	Rudolf	"	"	917	Kordy	Maria	"	"	827
von Kackenschmidt	Holmt	Kauf	"	935	Körnemann	Linda	"	"	879
Krimtz	Kirst	m.	"	953	Kaberlands	Oliver	"	"	836
Kunzberg	Maria	"	"	957	Kaiser mann	Christel	"	"	839
von Kuhn-Lorenz	Henry	m.	"	966					

I
L
N
O
P
Q
R
V
X
Y
Z

A
B
C
D
E
F
G
H

H. 1938

H. 1938

Des Ehemannes

Der Ehefrau

Familienname	Vorname	Rel.	Staatsan- gehörig- keit	Register- Nr.	früherer Familienname	Vorname	Rel.	Staatsan- gehörig- keit	Register- Nr.
Geymann	Maria	no	Ern. D. R.	976	Kämerer	Anna	no	D. R.	844
Gierig	Christ	mot.	Ern.	984	Herr	Christ	mot.	Ern.	897
Görner	Alte	Kath.	Ern.	1006	Held geb. Schlabitz	Helene	no	Ern.	888
Göbel	Albert	co	"	1012	Züchner ^{gottf.}	Helene	"	Ern.	899
Gründrizer	Walter	"	Ern.	1033	Heber	Helene	"	Ern.	911
Hall	Richard	"	Ern. 1051	1052	Reiche geb. Schroeder	Helene	gottf.	D. R.	921
Heckhausen	Wilhelm	Kath.	Ern.	1063	Hauschild	Emma	no	"	962
Heibort	Kurt	co	"	1074	König	Hildegard	no	Ern.	966
Heusch ^{getödtet}	Midi	Ern.	"	1083	Herrmann	Emma	mot.	Ern.	929
Heinemann ^{Heinrich}	Karl	co	"	1093	Herrmann	Emma	no	Ern.	986
Herrmann	Gerhard	"	Ern. 10.8	1094	Herrmann	Emma	"	Ern.	992
Herrmann	Gerhard	"	Ern. 20.8	1101	Herrmann ^{getödtet}	Emma	no	Ern.	996
Herrmann ^{getödtet}	Richard	"	"	1119	Herrmann	Emma	"	Ern.	1041
Herrmann	Richard	"	Ern.	1134	Herrmann	Emma	"	Ern.	1044
Herrmann	Richard	"	Ern.	1164	Herrmann	Emma	"	"	1038
Herrmann	Richard	gottf.	Ern.	1175	Herrmann	Emma	no	Ern.	1000
Herrmann	Richard	Kath.	Ern.	1180	Herrmann	Emma	co	"	1075
Herrmann	Richard	no	Ern.	1185	Herrmann	Emma	"	Ern.	1087
Herrmann	Richard	"	Ern.	1186	Herrmann	Emma	"	Ern.	1094
Herrmann	Richard	mot.	Ern.	1194	Herrmann	Emma	"	Ern.	1099
Herrmann	Richard	no	Ern.	1205	Herrmann ^{getödtet}	Emma	"	Ern.	1123
Herrmann	Richard	Kath.	"	1210	Herrmann	Emma	"	"	1136
Herrmann	Richard	no	Ern.	1221	Herrmann	Emma	Kath.	Ern.	1141
Herrmann	Richard	no	Ern.	1222	Herrmann	Emma	no	Ern.	1147
Herrmann	Richard	no	Ern.	1228	Herrmann geb. Meyer	Emma	no	Ern.	1148
Herrmann ^{getödtet}	Richard	no	Ern.	1213	Herrmann ^{getödtet}	Emma	no	Ern.	1157
Herrmann	Richard	no	Ern. 26.8	1201	Herrmann	Emma	Kath.	Ern.	1152
Herrmann	Richard	no	Ern.	1252	Herrmann	Emma	no	Ern.	1165
Herrmann	Richard	no	Ern. 20.8	1291	Herrmann geb. Meyer	Emma	Kath.	Ern.	1175

H. 1938

1938

H. 1938

Des Ehemannes

Der Ehefrau

Familienname	Vorname	Rel.	Staatsan- gehörig- keit	Register- Nr.	früherer Familienname	Vorname	Rel.	Staatsan- gehörig- keit	Register- Nr.
Gumpen	Widolf	no	Ern. 10.9	1294	Hörkendorf	Uwoltha	no	Ern. 11.79	1179
Gorn	Fritz	no	Ern. 11.10	1303	Goring	Luisin	no	Ern. 11.82	1182
Günstmann	Paul	no	Ern. 8.10	1339	Günst	Gutrit	"	Ern. 11.88	1188
Günstfeld	Alfred	no	Ern.	1342	Günstmann geb. Ursel Frieda	"	Ern.	12.16	1216
Gudon	Günz	no	Ern.	1345	Günz	Emma	no	Ern.	12.23
Günz	Gumb-Josefine	no	Ern. 13.10	1360	Günz	Emma	no	Ern.	12.31
Gahn	Wolfgang	Kath	Ern. 21.10	1367	Günz	Uwoltha	"	Ern.	12.45
Günz	Uwol	no	Ern.	1389	Günz	Gildegard	no	Ern. 28.9	1287
Günz	Fritz	no	Ern.	1403	Günz	Günz	no	Ern. 29.9	1287
Günz	Fritz	no	Ern.	1419	Günz	Uwol	no	Ern.	12.88
Günz	Alfred	no	Ern.	1435	Günz geb. Liska	Jutta	no	Ern. 1.10	1303
Günz	Max	no	Ern.	1437	Günz	Uwoltha	no	Ern.	13.17
Günz	Widolf	no	Ern.	1445	Günz geb. Hoffmann	Helli	no	Ern.	1326
Günz	Uwol	no	Ern.	1454	Günz	Uwol	no	Ern.	1336
Günz	Max	no	Ern.	1461	Günz	Gildegard	no	Ern.	1346
Günz	Alfred	no	Ern.	1467	Günz	Emma	no	Ern.	1361
Günz	Alfred	no	Ern.	1479	Günz	Uwol	no	Ern.	1375
Günz	Günz	no	Ern.	1487	Günz	Luisin	no	Ern.	1376
Günz	Günz	no	Ern.	1496	Günz	Gildegard	no	Ern.	1378
Günz	Günz	no	Ern.	1500	Günz geb. Ursel	Günz	no	Ern.	1384
Günz	Uwol	no	Ern.	1506	Günz	Uwol	no	Ern.	1389
Günz	Uwol	no	Ern.	1522	Günz	Uwol	no	Ern.	1392
Günz	Günz	no	Ern.	1524	Günz	Günz	no	Ern.	1402
Günz	Uwol	no	Ern.	1535	Günz	Gildegard	no	Ern.	1409
Günz	Luisin	no	Ern.	1546	Günz geb. Ursel	Uwol	no	Ern.	1419
Günz	Günz	no	Ern.	1553	Günz	Uwol	no	Ern.	1426
Günz	Fritz	no	Ern.	1572	Günz	Uwol	no	Ern.	1434
Günz	Fritz	no	Ern.	1615	Günz	Uwol	no	Ern.	1437
Günz	Alfred	no	Ern.	1620	Günz	Uwol	no	Ern.	1459
					Günz	Gildegard	no	Ern.	1467
					Günz	Uwol	no	Ern.	1476

I
L
O
P
Q
R
V
X
Y
Z

A
B
C
D
E
F
G
H

H. 1938.

H. 1938.

Des Ehemannes					Der Ehefrau				
Familienname	Vorname	Rel.	Staatsan- gehörig- keit	Register- Nr.	früherer Familienname	Vorname	Rel.	Staatsan- gehörig- keit	Register- Nr.
Kaupert	Walter	ev.	Ern.	1627	getchieden Gumbert	Lilli	ev.	Ern.	1486
Kauffmann	Krist	ev.	Ern.	1641	Gumbert	Margarete	Kath.	Ern.	1487
Käfer	Johann	"	"	1646	Gumbert	Helga	ev.	Ern.	1493
Küchelmann	Martin	ev.	Ern.	1652	Gumbert	Emilie	ev.	Ern.	1494
Hecker	Walter	ev.	Ern.	1658	Gumbert	Emilie	ev.	Ern.	1533
Hamburg	Lilja	"	Ern.	1667	Gumbert	Agathe	ev.	Ern.	1546
Heske	Ludwig	ev.	Ern.	1679	Gumbert	Adolf	ev.	Ern.	1557
Holze	Ernst	ev.	Ern.	1691	Gumbert	Martin	ev.	Ern.	1555
Heick	Willy	"	"	1694	Gumbert	Martin	ev.	Ern.	1557
Harig	Gottlob	"	Ern.	1696	Gumbert	Felix	ev.	Ern.	1579
Hartl	Ernst	Kath.	Ern.	1710	Gumbert	Helga	ev.	Ern.	1584
Halbschiffel	Alfred	ev.	Ern.	1720	Gumbert	Erna	ev.	Ern.	1596
Mündelmark	Ernst	ev.	Ern.	1726	getchieden Korn	Lavinia	ev.	Ern.	1686
Hambürger	Ernst	ev.	Ern.	1734	getchieden Korn	Lavinia	ev.	Ern.	1687
Haentzler	Paul	Kath.	Ern.	1741	getchieden Korn	Lavinia	ev.	Ern.	1689
Hoffmann	Martin	ev.	Ern.	1742	getchieden Korn	Lavinia	ev.	Ern.	1699
Heller	Alfred	ev.	Ern.	1771	getchieden Korn	Lavinia	ev.	Ern.	1705
Hirsehorn	Ernst	ev.	Ern.	1775	getchieden Korn	Lavinia	ev.	Ern.	1714
Hirsch-Kaufmann	Ernst	ev.	Ern.	1776	getchieden Korn	Lavinia	ev.	Ern.	1720
Heimann	Ernst	ev.	Ern.	1778	getchieden Korn	Lavinia	ev.	Ern.	1733
Kerrfeld	Martin	ev.	Ern.	1787	getchieden Korn	Lavinia	ev.	Ern.	1772
Helbert	Ernst	ev.	Ern.	1789	getchieden Korn	Lavinia	ev.	Ern.	1784
von Harling	Ernst	ev.	Ern.	1791	getchieden Korn	Lavinia	ev.	Ern.	1794
Hease	Ernst	ev.	Ern.	1795	getchieden Korn	Lavinia	ev.	Ern.	1799
					Hensel	Wally	ev.	Ern.	230/1958
					Hildebrandt	Erna Martha	ev.	Ern.	1782
					Hirsch	Helene Regina	mos.	Ern.	1618
					Hirschfeld			Ern.	1572
					Halle	Ilse	mos.	Ern.	1610
					Henry	Kedwig		Ern.	1678

7.12.1937

1937

7.12.1937

Des Ehemannes

Der Ehefrau

Familienname	Vorname	Rel.	Staatsan- gehörig- keit	Register- Nr.	früherer Familienname	Vorname	Rel.	Staatsan- gehörig- keit	Register- Nr.
Zugmuhl	Jürgen	no.	D.R.	26	Jürisch	Charlotte	no.	W.H.	60
Zwan	Wilhelm	"	"	78	Zahn	Hertha	"	"	66
Zesch	Ulrich	"	"	89	Zahsolin	Erith	no.	"	193
Zesch	Olw	"	"	94	Zaffe	Charlotte	"	"	211
Zehor	Heinhold	"	"	191	Zerken	Annemarie	no.	"	222
Zerach	Johannes	no.	"	192	Zwan	Frédora	"	"	223
Zerob	Zsach	"	"	211	Zuter	Irma	"	"	225
Zerische	Erndolf	no.	"	316	Zalusch	Editha	"	"	258
Zess	Walter	"	"	331	Zwert	Luise	"	"	320
Zorden	Erich	"	"	355	Zoseph	Else	no.	"	322
Zsendahl	Herbert	"	"	379	Znelson	Eva	"	"	323
Zünge	Kolfgang	"	"	424	Zenk	Elli	no.	"	336
Züst	Oskar	"	"	441	Zänchen	Else	no.	"	355
Zürinck	Hans	no.	"	555	Zochmann	Ingeborg	"	"	356
Zürgen	Johannes	no.	"	559	Zonas	Lindogun	no.	"	427
Zusel	Worst	"	"	567	Zünker	Else	no.	"	474
Zohannes	Erndolf	"	"	597	Zühner	Else	"	"	586
Zosen	Hornwald	no.	"	617	Zünnow	Grotwin	"	"	611
Zaecher	Walter	"	"	635	Zadobi	Gildegard	"	"	652
Zürmann	Jürgen	no.	"	666	Zajka	Gene	"	"	668
Zagmann	Georg	"	"	677	Zena, geb. Seiler	Anna	no.	"	715
Zakob	Ernst	"	"	681	Zühlich	Josef	no.	"	776
Zaupmoltz	Johannes	"	"	689	Zwan	Erzule	"	"	829
Zürkiewicz	Ernst	no.	"	695	Züchert	Lena	"	"	921
Zohannsen	Ernst	no.	"	758	Zänicke	Grotwin	"	"	976
Zoss	Ernst	no.	"	765	Zünz	Freid	"	"	1062
Zosely	Ernst	"	"	778	Zajping	Gildegard	"	"	1084
Zakob	Walter	no.	"	789	Zorn	Grotwin	"	"	1096
Zailis	Alfred	no.	"	839	Zgler	Ernst	"	"	1297

I
L
N
O
P
R
V
X
Y
Z

A
B
C
D
E
F
G
H
I

F. + J. 1937/38

F. + J. 1937/38

Des Ehemannes					Der Ehefrau				
Familienname	Vorname	Rel.	Staatsan- gehörig- keit	Register- Nr.	früherer Familienname	Vorname	Rel.	Staatsan- gehörig- keit	Register- Nr.
Jäger	Otto	no.	r. D.	885	Jachmann	geb. Insoerge, Juni	no.	J. R.	1482
von Janson	Loffar	"	"	901	Jepsen	geb. Ehliese	no.	"	1563
Jahns	Luise	"	"	908	Jäschick	Ida	no.	"	1578
Jünger	Willy	"	"	1175	Jilius	Margaretha	gottgl.	"	1611
Jander	Christ	"	"	1244	Jandony	Elli	no.	"	1616
de Jongh	Godfrind	gottgl.	Koll.	1276	Jünger	Juliana	"	"	1633
Dr. Jpfeld	Egon	Kaff.	J. R.	1286	Jürschick	wirf. Wagners Johanna Fräulein	"	"	1547
Jeggelm	Robert	"	"	1309					
Jewisch	Kosli	no.	"	1381					
Jacobowski	Wigfrind	no.	"	1498					
Jander <i>geschieden</i>	Ernstwig	no.	"	1559					
Jepsen	Rudolf	"	"	1563					
Dr. Jordan	Rudolf	gottgl.	"	1685					

1938

Josephsohn	Yidor	no.	J. R.	9	Allichmann	Hildeg. Luna	no.	J. R.	22
Jarres	Gronow	gr. Kaff.	"	58	Jankowski	Immgard	Kaff.	"	45
Jübelski	Walo	no.	"	72	Janert	Hildegard <i>geb. Wottke</i>	gottgl.	J. R.	107
Jenschewski	Robint	no.	"	88	Jahn	geb. Marini Fräulein	no.	J. R.	149
Johantgen	Karol	Kaff.	"	106	Jakowski	Ida	Kaff.	"	197
Jacobi	Ludwig	no.	"	174	Jajm	Immgard	no.	"	229
Jakilek <i>geschieden</i>	Gronow	Kaff.	"	209	Jonjim	Elisabeth	Kaff.	"	236
Jordans	Karol	Kaff.	"	229	Jakov				
Jakobi <i>geschieden</i>	Kamil	Kaff.	"	252	Jeltsch	Lurta	no.	"	290
Juschanka	Mathon	no.	"	266	Jelke	Fr. von J. 6/10	Kaff.	"	332
Jahn	Luise	no.	"	286	Jiniche	Luisa	"	"	323
Jantze	Milli <i>geb.</i>	"	"	294	Juffas	Margaretha	no.	"	487

J. 17. 1938

J. 17. 1938

Des Ehemannes

Der Ehefrau

Register-Nr.

Familienname	Vorname	Rel.	Staatsan- gehörig- keit	Register- Nr.
Jäniche	Lina	Rel.	D.	323
Jansen	Dimpf	no	"	331
Jung	Andolf	gottgl.	"	339
Jühle	Christiane	no	"	444
Johl	Wilhelm	"	"	548
Jonas	Ernst	"	"	596
Jüngel	Ernst	gottgl.	"	610
Jacob	Ernst	no	"	625
Joch	Andolf	"	"	654
Jessen	Rudolf	"	"	694
Jagiel	Ernst	"	"	717
Johann	Ernst	gottgl.	"	724
John	Ernst	"	"	771
Jürgensen	Wilhelm	no	"	852
Jedryczkowski	Ernst	Rel.	Ern.	904
Jacobson	Ernst	no	Ern.	959
Jakobson	Ernst	no	Ern.	987
Jonas	Ernst	no	Ern.	1045
Fauder	Ernst	no	Ern.	1043
Fibrow	Ernst	no	Ern.	1086
Forszitz	Ernst	no	Ern.	1100
Furischak	Ernst	no	Ern.	1105
Dynowski	Ernst	no	Ern.	1132
Jonas	Ernst	no	Ern.	1216
Jonas	Ernst	no	Ern.	1242
Jonas	Ernst	no	Ern.	1249
Jonas	Ernst	no	Ern.	1314
Jonas	Ernst	no	Ern.	1341
Jonas	Ernst	no	Ern.	1364

früherer Familienname	Vorname	Rel.	Staatsan- gehörig- keit	Register- Nr.
Jaeschke	Lina	no	"	572
Jarurek	Joseph	Rel.	"	531
Jornot	Elisabeth	no	"	534
Jaffe	Lizsin	no	"	649
Jäckel	Ellen	gottgl.	"	693
Jelmer	Martin	no	"	726
Jaschke geb. Hoffmann	Gildagard	"	"	753
Jankowski	Ernst	"	"	792
Jessen	Martin	gottgl.	"	843
Jahn	Ernst	no	Ern.	949
von Janklin	Martina	"	"	998
Janz	Charlotte	"	"	1004
Jacubski	Ernst	"	"	1012
Jastro	Ellen	"	"	1037
Jonas	Ernst	"	Ern.	1059
Jackowich	Ernst	gottgl.	Ern.	1062
Jordau	Ernst	no	Ern.	1069
John	Ernst	"	Ern.	1095
Junkens	Ernst	no	Ern.	1132
Jhn	Ernst	"	Ern.	1233
Junkell	Ernst	no	Ern.	1348
John	Ernst	no	Ern.	1362
Junkewitz	Ernst	gottgl.	"	1363
Junkewitz	Ernst	no	"	1368
Junkewitz	Ernst	no	"	1445
Junkewitz	Ernst	no	Ern.	1477
Junkewitz	Ernst	no	Ern.	1480
Junkewitz	Ernst	no	Ern.	1490
Junkewitz geb. Hoffmann	Ernst	gottgl.	Ern.	1509

L
N
O
P
Q
R
S
T
U
V
W
X
Y
Z

F. + J. 1938

F. + J. 1938

A
B
C
D
E
F
G
H
I

Des Ehemannes

Der Ehefrau

Familienname	Vorname	Rel.	Staatsan- gehörig- keit	Registrier- Nr.	früherer Familienname	Vorname	Rel.	Staatsan- gehörig- keit	Registrier- Nr.
von	von		Ern.					Ern.	
Jacobshaus	Luise	no.	J. D.	1402	Jacobshaus	Jacobine	no.	J. D.	1576
Jacobshaus	Großmutter	no.	J. D.	1452	Jacobshaus	Margarethe	no.	Ern.	1568
Jacobshaus	Dinolf	no.	Ern.	1578	Jacobshaus	Philipp	no.	Ern.	1569
Jacobshaus	Lorenz	no.	Ern.	1524	Jacobshaus	Johanna	no.	Ern.	1598
Jacobshaus	Marg	no.	Ern.	1558	Jacobshaus	Helene	no.	Ern.	1620
Jacobshaus	Erminie	no.	Ern.	1587	Jacobshaus	Anna	no.	Ern.	1630
Jacobshaus	Louis	no.	Ern.	1624	Jacobshaus	Margarethe	no.	Ern.	1650
Jacobshaus	Luise	no.	Ern.	1664	Jacobshaus	Anna	no.	Ern.	1711
Jacobshaus	Johanna	no.	Ern.	1670	Jacobshaus	Anna	no.	Ern.	1776
Jacobshaus	Luise	no.	Ern.	1718	Jacobshaus	Maria	no.	Ern.	1689
Jacobshaus	Luise	no.	Ern.	1783	Jacobshaus	Else Anna	no.	Ern.	1682
Jacobshaus	Otto	no.	Ern.	1784	Jacobshaus	Helene	no.	Ern.	1696
Jacobshaus	Luise	no.	Ern.	1797					
Jacobshaus	Johanna	no.	Ern.	1760					

K. 1937

K. 1937

Des Ehemannes

Der Ehefrau

1937

Familienname	Vorname	Nel.	Staatsan- gehörig- keit	Registe- Nr.	früherer Familienname	Vorname	Nel.	Staatsan- gehörig- keit	Registe- Nr.
Krüger	Fritz	ev.	v. R.	4	Krause	Luise	ev.	v. R.	12
Rosenfels	Milhelm	ev.	"	18	Kranemann	Elisabeth	ev.	v. R.	19
Stehler	Max	ev.	"	42	Mühlbach, geb. Krause	"	"	"	38
Köhler	Adolf	"	"	45	Herr, geb. Goer	Elisabeth	ev.	v. R.	55
Kleinert	Robert	"	"	44	Kaschauer	"	"	"	"
H. med. Frischhoff	Levin	ev.	"	92	Körbel	Ilka	ev.	v. R.	64
Kraatz	Heinz	ev.	"	93	Kelmann	Else	ev.	v. R.	60
Kraft	Alphons	ev.	"	96	Krismer	Helene	ev.	v. R.	92
Kross	Liegebert	ev.	"	97	Kashouba	Valentina	ev.	v. R.	123
zu Klampen	Ernst	ev.	"	106	Kroop	Erna	ev.	v. R.	144
Klinge	Willi	ev.	"	113	Klein	Libilla	ev.	v. R.	185
Kielies	Fraude	"	"	148	Kerschhoff	Marie	ev.	v. R.	186
Kilian	Heinz	"	"	167	Konstantinow	Wladimir	ev.	v. R.	186
Kühne	Wolfgang	"	"	173	Krabitsky	Herta	ev.	v. R.	187
Kirschke	Ernst	ev.	"	174	Kriegermann	Ingeborg	ev.	v. R.	207
Kirschendorf	Frau	ev.	"	203	Koch	Gertrud	"	"	210
Klimch	Alfons	"	"	206	Kalus	Klara	"	"	212
Kopmann	Paul	ev.	"	212	Karav	Erith	"	"	230
Kortha	Hermann	ev.	"	216	Kaynes	Herta	"	"	234
Krebsmer	Gerhard	ev.	"	235	Kühnwald	Hildegard	"	"	241
Kriehs	Ernst	"	"	238	Krimmash	Lina	ev.	"	268
Kornatz	Erwald	"	"	241	Krauskopf	Marie	ev.	"	274
Künse	Egon	"	"	263	Krosch	Anna	ev.	"	281
Küller	Walter	ev.	"	267	Kämpfer	Gertrud	ev.	"	291
Kirchner	Karl	ev.	"	272	Krieger	Herta	ev.	"	294
Kerschhoff	Hermann	ev.	"	273	Krisner	Barbara	"	"	307
Kranich	Edward	ev.	"	276	Kriessh	Hildegard	ev.	"	313
Krollpfeiffer	Gerd	ev.	"	286	Kreutz	Else	"	"	314
Krischler	Herbert	ev.	"	295	Krieger	Hildegard	"	"	313
Kroh	Walter	ev.	"	296	Krieger	Gerith	"	"	318

L
N
O
P
Q
R
S
T
U
V
W
X
Y
Z

A
B
C
D
E
F
G
H
I

K. 1937

1937

K. 1937

Des Ehemannes					Der Ehefrau				
Familienname	Vorname	Rel.	Staatsan- gehörig- keit	Register- Nr.	früherer Familienname	Vorname	Rel.	Staatsan- gehörig- keit	Register- Nr.
Hirschmische ^{beschieden}	Hans	no.	off.	297	Klebe	Edith	no.	off.	328
Krohne	Hjörkhard	"	"	303	Amir ^{beschieden}	Hally	"	"	331
v. Hirn	Kayack	Kauf	"	314	Kerker ^{geb. Minack}	Else	"	"	347
H. Hirschmann	Günter	no.	"	321	Kerker ^{geb.}	Kapmann	Johanne	"	366
Hepster	Albert	"	"	324	Kühn	Friska	"	"	373
Hirman	Fritz	gottf.	"	328	Kowalewski	Julia	"	"	390
Hübner ^{beschieden}	Paul	no.	"	334	Kröger	Wolfr	"	"	417
Kabisch	Lepred	"	"	345	Kähling	Wolff	"	"	439
Klinge	Ernst	"	"	366	Kressman	Frieda	Kauf	"	444
Kunze	Kotter	Kauf	"	381	Krollhoff ^{beschieden}	Herta	no.	"	448
Kühnarsche ^{beschieden}	Günter	no.	"	383	Krollhoff	Julotte	"	"	468
Kranert	Gerhard	"	"	389	Kriener	Edith	"	"	480
Krüger	Alwin	gottf.	"	401	Krillman	Gertrud	"	"	485
Krummholz	Paul	no.	"	402	Kranken ^{geb. Kallner}	Anna	Kauf	"	493
Kerkhoff	Rudolf	"	"	403	Kulas ^{beschieden}	Emma	"	"	494
Kerker	Hjöring	Kauf	"	412	Klietz	Hildegard	no.	"	540
Kaplisch	Normann	no.	"	417	Kollecki	Johanna	Kauf	"	544
Knoke ^{beschieden}	Heinz	"	"	420	Kodesky ^{beschieden}	Eva	no.	"	567
Klingler	Johann	"	"	425	Klipping ^{beschieden}	Hildegard	"	"	569
Klausner	Paul	gläub.	"	432	Keller	Elisabeth	"	"	572
Klatt	Alfred	no.	"	437	Kölling	Eva	"	"	587
Kriese	Georg	"	"	460	Kröger	Helene	"	"	624
Kalbs ^{beschieden}	Friedrich	"	"	493	Klein	Gerta	"	"	625
Knecht ^{beschieden}	Paul	"	"	501	Krause	Anna	Kauf	"	655
Krause	Günter	"	"	542	Kouschak	Anton	no.	"	661
Krause	Kurt	gläubend.	"	573	Kallmann ^{beschieden}	Wilm ^{geb.}	Kauf	"	682
Krisel	Josel	Kauf	"	589	König	Margit	no.	"	684
Krawitter ^{beschieden}	Ernst	"	"	603	Kolozymowski	Lydia	"	"	694
Kraft ^{geb.}	Friedrich	"	"	610	Kühn	Lien	Kauf	"	695
Kröger	Fritz	no.	off.	631					
Kreiß	Egon	"	"	632					
F. Küniger	Miner	"	"	504					

Des Ehemannes

Der Ehefrau

Familienname	Vorname	Rel.	Staatsan- gehörig- keit	Register- Nr.	früherer Familienname	Vorname	Rel.	Staatsan- gehörig- keit	Register- Nr.
König	Ernst	los	öf.	636	Klein	Emma	md.	öf.	696
Kander	Ludwig	md.	"	650	Kieser	Lea	"	"	697
Koch <i>geschieden</i>	Robert	md.	"	652	Kipsch	Polovka	"	"	699
Kouska	Otto	"	"	662	Kippenh. od. Kettler	Abgamborn	"	"	713
Kujawa	Paul	Kaff	"	663	geb. aus Landen Frein von Sünden			geb. 1937	
Krzyak	Georg	öf.	"	666	Krüseberck	Hydraun	Kaff	"	716
König	Johann	md.	"	671	Krüsebersky				
Kemppfer <i>geschieden</i>	Anton	"	"	673	Küch	Hyndor gottgl.	"	"	719
Kramme	Georg	"	"	687	Krause	Luise	md.	"	729
Kradt <i>geschieden</i>	August	"	"	690	Kupferle	Joseph	"	"	733
Kapp	Melchior	"	"	698	Kleinert	Emmy	"	"	767
Kaurad	Ernst	md.	"	700	Kamenetska <i>geschieden</i>	Emma	md.	"	779
Kuerber	Paul	"	"	725	Köhler <i>geschieden</i>	Flli	md.	"	785
Kohlrossen	Martin	gottgl.	"	734	Krenz	Charlotte	"	"	787
Korsch	Josef	md.	"	742	Koch	Marie	"	"	804
Kottaw	Georg	md.	"	750	Köckling	Joseph	"	"	809
Kaufmann	Georg	md.	"	762	Kohl	Julius	"	"	813
Krenkel	Jennino	md.	"	764	Kirschner	Luise	"	"	838
Kawal	Martin	"	"	771	Krüßler	Luise	"	"	851
Kurz <i>geschieden</i>	August	"	"	781	Klamm	Margareth gottgl.	"	"	862
Koepfer <i>geschieden</i>	Martin	"	"	796	Kiehe	Luise	md.	"	870
Künkel	Peter	gottgl.	"	797	Kreitlow.	Ida	"	"	883
Kalkstein	Hans	md.	"	799	Kesselhut	Kap. Giedl	"	"	890
Klix	Willy	md.	"	808	Klöhn <i>geschieden</i>	Lena	"	"	896
Klinge <i>geschieden</i>	Richard	md.	"	814	Künzel <i>geschieden</i>	Lea	"	"	903
Klar <i>geschieden</i>	Alfred	"	"	821	Künzner	Emma	"	"	904
Kirslein	Georg	md.	"	825	Kirchner <i>geschieden</i>	Katharina	Kaff	"	911
Kissow	Georg	md.	"	866	Kutschke	Margareth	"	"	953
Kipp	August	Kaff	"	877	Krebs	Georg	md.	"	957

L
N
O
P
Q
R
V
X
Y
Z

A
B
C
D
E
F
G
H
I

K. 1937

19 3 F

K. 1937

Des Ehemannes					Der Ehefrau				
Familienname	Vorname	Rel.	Staatsan- gehörig- keit	Register- Nr.	früherer Familienname	Vorname	Rel.	Staatsan- gehörig- keit	Register- Nr.
Krüster	Gaub	no	D.R.	897	Karoline	Margot	no	D.R.	959
Kräuzler	Probar	"	"	898	Kunigunde	Getragot	no	D.R.	970
^{Kriepner} Kriepner	Johann	Kath	"	912	Köhne	von Wranke, Jung	no	"	988
Külke	Ostlin	"	"	918	Kellner	^{geschieden} Olien	"	"	991
Kwandt	Milphur	no	"	938	Kalpiora	Limploth	"	"	993
Külke	Anno	"	"	948	Karge	Erizith	"	"	1005
Krüger	Jacob	no	"	955	Kred	Martje	"	"	1051
Klein	Gast	"	"	967	Kreiter	Margar.	Kath	"	1061
Kahler	Ganz	"	"	970	Keil	^{geschieden} Luina	no	"	1067
Kopf	Bauwal	"	"	975	Kühle	^{geschieden} Liplotta	"	"	1068
Krause	Anno ^{gast}	"	"	978	Kummerlé	Jlean	"	"	1085
Kowalczyk	Jyftow	"	"	1011	Kaufmann	Alma	"	"	1097
^{Kriepner} von Kanne	Jacob	Kath	"	1012	Kückarby	Marion	"	"	1109
Kreipler	David	no	"	1016	Kläusung	Jep	"	"	1120
Krichhoff	Jacob	"	278.37	1048	Kallmann	Chabl.	"	"	1148
Kieseler	Luzp	"	"	1054	Kepfer	Trubin	"	"	1158
Kasprzak	Melavilaud	Kath	"	1073	Klose	Luinda	gottgl.	"	1159
Kolger	^{geschieden} Johann	"	"	1085	Keller	Jeli	no	"	1170
Künzle	^{geschieden} Jonein	no	"	1077	Kudwin	Jomgard	"	"	1193
Koch	Jacob	"	"	1096	Keiling	Jelbitz	"	"	1203
Kühl	Albert	"	"	1097	Kelb	^{geschieden} Jilobert	"	"	1211
Künig	Melli	"	"	1127	Kretschmer	Wipilo	"	"	1237
Krejmann	^{geschieden} Lylenit	"	"	1132	Kowalczyk	^{geschieden} Wajfn	Kath	"	1238
Kreischer	Jacob Jyftow	"	"	1141	Krause	Jyanna	no	"	1244
Kühlboott	Luzp	"	"	1143	Kerk	Jlu	"	"	1253
Klein	Alfon	"	"	1150	Köbcke	Jilviger	"	"	1255
Kramer	David	Kath	"	1158	Kunigunde	Jilviger	Kath	"	1257
Kawitter	Luzp	no	"	1160	^{Welleske} Kallmann	^{Welleske} Jilviger	no	"	1269
Koberle	Alfon	"	"	1179	Kliebe	Jilviger	no	"	1281

K. 1937

19 57

K. 1937

Des Ehemannes

Der Ehefrau

Familienname	Vorname	Rel.	Staatsan- gehörig- keit	Register- Nr.	früherer Familienname	Vorname	Rel.	Staatsan- gehörig- keit	Register- Nr.
Kellermann	Guong	geb. v. R.		1184	Karsanoway	Luinda	no.	J. R.	1290
Karmelik	Maria	geb. u.		1187	Ketzer	Geoloth	"	"	1304
Koenig	Yonff	geb.		1201	Köhler	Ingalberg	"	"	1316
Kirsch ^{geb.}	Wolff	geb.	"	1236	Krause	Lina	"	"	1334
Kellner	Rudolf	"	"	1246	Klein	Agathe	"	"	1342
Kantsen	Johann	"	"	1265	Köbele	Agathe	"	"	1359
Kilbmann ^{geb.}	Friedrich	"	"	1269	Kossnick	Wolfgang	"	"	1374
Kaller	Agathe	no.	"	1284	Kaspar ^{geb.}	Brigida	"	"	1376
Krieger	Willy	"	"	1292	Kiescherf	Luzia	"	"	1394
Kollath	Therese	"	geb.	1296	Kohlenhoff	Therese	"	"	1398
Klabautschke	Johann	geb.	"	1307	Keddi	Emma	"	"	1400
Dr. Kanizer	Blumen	no.	"	1325	Krebs	Maria	"	"	1402
Krieger	Wilhelm	"	"	1333	Kresse	Luzia	"	"	1407
Kinnigach	Therese	"	"	1341	Krebs geb. King	Agathe	"	"	1417
Kadow	Agathe	"	"	1349	Klaas	Bertha	"	"	1424
Klimowski	Agathe	geb.	"	1356	Klient	Anna	"	"	1442
Künner	Margaretha	no.	"	1364	Krieger	Agathe	"	"	1443
Kramer	Ernst	no.	"	1365	Klockow	Agathe	"	"	1444
Koster	Wend	geb.	"	1366	Karg	Agathe	"	"	1448
Karment ^{geb.}	Emma	"	"	1368	Kschowak	Louilla	geb.	"	1451
Künora	Emma	"	"	1377	Krabbat	Therese	no.	"	1459
Kilian	Wend	"	"	1379	Kanefke	Lipka	"	"	1461
Kahlenberg	Rudolf	"	"	1397	Kirschick	Lina	geb.	"	1466
Kim	Osso	"	"	1400	Karow	Therese	no.	"	1478
Klose	Yonff	geb.	"	1402	Köhler, geb. Schmelz	Agathe	"	"	1485
Karius	Maria	"	"	1414	Krause ^{geb.}	Brigida	no.	"	1489
Kessel	Paul	geb.	"	1433	Kriska	Agathe	"	"	1497
Kalrep	Alfred	geb.	"	1442	Klissner	Therese	geb.	no.	1453
Kochler	Luzia	"	"	1444	Klissner	Therese	geb.	no.	1453

L
N
O
P
Q
R
V
X
Y
Z

A
B
C
D
E
F
G
H
I

K. 1937

1937

K. 1937

Des Ehemannes					Der Ehefrau				
Familienname	Vorname	Rel.	Staatsan- gehörig- keit	Register- Nr.	früherer Familienname	Vorname	Rel.	Staatsan- gehörig- keit	Register- Nr.
Mr. Kinz	Großfand	Raff.	D. R.	1461	Kemp	Luzia	no.	Myfl.	1428
Klöss	Ernst	no.	"	1476	Klein	Josetta	"	"	1506
Kindel	Ignaz	"	"	1496	Kapzelt	Ingeborg	"	"	1509
Kulisich	Giuseppi	Raff.	Italien	1497	Kausch	Josetta	"	"	1512
Kowolik	Ernst	no.	D. R.	1455	Klith	Margareth	"	"	1520
Kuchler	Walter	Raff.	Oesterr.	1458	Kiehl	Maria	"	"	1550
Kilian	Walter	no.	Myfl.	1428	von Kreuski	Jutta	"	"	1558
Kammerer	Arnold	"	"	1514	geb. Blechschmidt				
Kohse	Milfelm	"	"	1518	Karrasch	Anna	"	"	1566
Kaiser	Willy	no.	"	1526	Kaschulla	Agathe	"	"	1599
Kobily	Alf.	no.	"	1527	Knospe	Johanna	"	"	1618
Kaiser	Willy	no.	"	1526	Klenke	Emma	"	"	1655
Koke	Erich	Raff.	"	1537	Kallmann	Josetta	no.	"	1650
Klein	Ernst	no.	"	1546	Kirchner	Ernst	R.	"	1657
Krieger	Ernst	no.	"	1556	Krieger	Elisabeth	no.	"	1667
Kister	Milfelm	no.	"	1586	Kleiner	Agathe	no.	"	1676
Kalm	Ernst	"	"	1589	v. Kasper	geb. Bauer	no.	"	1679
Kaplan	Ernst	no.	Letland	1598	Kasulke	geb. Pischhoff	no.	"	1689
Karke	Alfred	Raff.	D. R.	1625	Kaiser	Luzia	no.	"	1701
Klek	Ernst	"	"	1636	Kraeser	Emma			
Kassin	Ernst	"	"	1639					
Karshow	Ernst	29	"	1646					
Kirnscher	Walter	no.	"	1651					
Karoly	Ernst	no.	"	1653					
Krause	Ernst	"	"	1657					
Köhler	Ernst	"	"	1668					
Karber	Ernst	Raff.	"	1674					
Koppel	Ernst	no.	"	1695					
K... ..	Ernst	"	"	1699					

1938

K. 1938

1938

K. 1938

Des Ehemannes					Der Ehefrau				
Familienname	Vorname	Rel.	Staatsan- gehörig- keit	Register- Nr.	früherer Familienname	Vorname	Rel.	Staatsan- gehörig- keit	Register- Nr.
	1938					1938			
Kerstan	Paul	no	D.R.	16	Emma Kamers		no	D.R.	6
Kring	Adolf	"	"	29	van Lindenbach, Inghy		"	"	35
Kilasa	Milfulm	"	"	32	Knaebel, geb. Schmidt, Joh.		"	"	53
Knaebel & Klein	Myfaint	inof	"	43	Kober, Milfulmia		Pol.	"	58
Kliedt	Myfaint	no	"	44	Krecklow, Elisabeth		"	"	95
Keter	Kohorst	"	"	77	Klözer, Mynota		"	"	96
Kühmert	Emil	"	"	82	Klein getchieden		"	"	97
Krüger	Janst	"	"	94	Kasperek, Myntwig		Pol.	"	115
Kropf	Lopff	Pol.	"	101	Karze, Gisela		"	"	118
Frühling von Krieger	Arnold	Pol.	"	102	Kalvira, Ida		"	"	127
Känitz	Adolf	no	Myntwig	126	Kappersohn, Elsa		inof	Pol.	128
Kohlmeier	Myntwig	"	D.R.	135	geb. Kuppelbacher Kaufmann, geb. Freemann		inof	D.R.	130
Kieh	Myntwig	"	"	141	Knoth, geb. Bellstedt		"	"	133
Krause	Myntwig	"	"	149	Kaysir getchieden		"	"	136
Kriber	Paul	"	"	208	Kaempfen, Elsa		"	"	139
Kürbel	Myntwig	inof	"	198	Kragh getchieden		"	"	142
Krapanke	Janst	no	"	214	Kipmer, Myntwig		"	"	144
Krimmig	Emil	no	"	236	Kadenbach, Myntwig		"	"	159
Klobold getchieden	Otto	no	"	277	Klein, geb. Lahr, Elsi		"	"	178
Ksinski	Myntwig	inof	"	279	Krüger, Liselotte		inof	"	202
Kanter getchieden	Paul	no	"	297	Kegel, Myntwig		"	"	221
Kaiser	Milfulm	"	"	305	Kordabyski, Myntwig		"	"	223
Kniappel	Fritz	"	"	308	Klinkmann getchieden		"	"	237
Keltz	Myntwig	gottgl.	"	313	Kinsjinnig, Myntwig		Pol.	"	279
Kehrl	Myntwig	no	Pol.	340	Kminkowski, Myntwig		"	"	276
Kohl	Milfulm	Pol.	D.R.	352	Klenzendorff getchieden		"	"	304
Kiesewalter	Milfulm getchieden	no	"	354	Kaspar, Myntwig		"	"	306
Kieckmann	Fritz	"	"	362	Kasch, Elsa		"	"	200

L
N
O
P
Q
R
V
X
Y
Z

A
B
C
D
E
F
G
H
I

K. 1938

1938

K. 1938

Des Ehemannes					Der Ehefrau				
Familienname	Vorname	Rel.	Staatsan- gehörig- keit	Register- Nr.	früherer Familienname	Vorname	Rel.	Staatsan- gehörig- keit	Register- Nr.
Yürorwski	Wilhelm	gottgl.	D. R.	371.	Kroll geb. ^{geschieden} Kopmann	Johanna	gottgl.	D. R.	326.
Yhnispel	Willi bald	no.	"	374.	Yhnit	Luise	no.	"	340.
Yhober ^{geschieden}	Thomas	no.	"	377.	Yhringer	Luise	"	"	375.
Yhrippstadt	Ymmer	"	"	406.	Yharus	Lieselotte	no.	"	387.
Ykleemann	Yurbert	"	"	412.	Yklotz	Yonny	"	"	385.
Ykistlich	Wieg	gottgl.	"	440.	Ykirchner	Ulrich	"	"	398.
Ykatschak	Ymmer	gottgl.	"	445.	Ykalipke	Yma	"	"	414.
Ykretschmer	Yrjand	no.	"	448.	Ykoopmann	Yantrig ^{geschieden}	Kath. Mieske	"	422.
Ykühn	Wilhelm	"	"	453.	Ykroener	Ulrich	no.	D. R.	436.
Ykrischer	Yrjand	no.	"	457.	Ykasülke	Yrjand	no.	gottgl.	447.
Ykirschner	Yndolf	no.	"	466.	Yklein	Yrjand	"	"	458.
Ykrause ^{gottgl.}	Walter	"	"	467.	Ykoletski	Ymmer	Kath.	"	466.
Ykrüger ^{gottgl.}	Walter	gottgl.	"	489.	Ykirchner	Ylizabeth	"	"	468.
Ykrüger	Yndolf	no.	"	500.	Ykliemann	Ymmer	"	"	500.
Ykühne ^{geschieden}	Walter	"	"	509.	Ykoesling	Ymmer	"	"	502.
Ykatzki	Walter	no.	"	513.	Ykerber	Yarlotte	Kath.	"	516.
Yklopsch	Yndolf	gottgl.	"	523.	Ykotte	Ymmer	no.	"	520.
Ykahl	Yrjand	no.	"	524.	Ykrebs	Yrjand	no.	"	531.
Ykrause	Yndolf	"	"	540.	Ykrusenbaum	Ylizabeth	no.	"	538.
Ykroll ^{geschieden}	Ymmer	gottgl.	"	554.	Ykensch	Ymartha	gottgl.	"	554.
Ykittsteiner	Yndolf	no.	"	565.	Ykoster	Ylizabeth	Kath.	"	556.
von Ykingelöw	Walter	"	"	568.	Yketel	Ymmer	"	"	558.
Ykorsack	Ymmer	"	"	571.	Ykinast	Ymmer	"	"	569.
Ykrämer	Ymmer	"	"	608.	Ykormehl geb. Masch	Ylizabeth	no.	"	570.
Ykroener	Walt.	"	"	623.	Ykrickel	Ymmer	"	"	571.
Ykranke	Ymmer	"	"	626.	Yknobloch	Ymmer	"	"	591.
Ykrüger	Ymmer	"	"	626.	Ykorth	Ymmer	"	"	594.
Ykrüger	Ymmer	no.	"	639.	Ykleinschmidt	Ymmer	"	"	596.
Ykühn	Ymmer	no.	"	649.	Ykühn	Ymmer	"	"	633.
					Ykühn	Ymmer	"	"	637.

Des Ehemannes

Der Ehefrau

Familienname	Vorname	Rel.	Staatsan- gehörig- keit	Register- Nr.	früherer Familienname	Vorname	Rel.	Staatsan- gehörig- keit	Register- Nr.
von Küninowski	Jenny	weib.	J. R.	655.	Hlopp	Rosal	weib.	J. R.	657.
Kamprad	Gust	weib.	"	659.	Kowolick	Trätk	getragl.	"	662.
Kirchhoff	Herrn	weib.	"	667.	Küster	Johanna	weib.	"	666.
Koska	Wolke	weib.	"	670.	Klink	Tringard	weib.	"	670.
Kohl	Wolke	"	"	677.	Krajewski	Witst	getragl.	"	679.
Kramm	Georg	weib.	"	687.	Klamm	Margareth	weib.	"	689.
Kern	Hilfelm	"	"	684.	Kirst	Elisabeth	"	"	695.
Keller	Franz	"	"	685.	Kuypf	Else	"	"	703.
Kieselbach	Philipp	getragl.	"	703.	Klein	Lotte	weib.	"	707.
Kochinke	Abel	K.	"	709.	Kalender	Rosa	K.	"	708.
Krell	Alwin	weib.	"	713.	Kaisowski	Lipiboff	K.	"	717.
Klosterzeit	Georg	"	"	715.	Kauke	Luise	weib.	"	718.
Kuopfs	Olga	getragl.	"	718.	Kolberg	Imrid	"	"	732.
Katz	Vingfrind	weib.	"	722.	Kasischeke	Martin	"	"	733.
Klein	Franz Gust	weib.	"	733.	Kaufmann geb Holle	Georg	"	"	744.
Kosinsky	Franz	"	"	737.	Koberstein	Hildegard	"	"	757.
Kossig	Arthur	"	"	740.	Kirch	Luise	"	"	760.
Kitowski	Niktor	weib.	"	744.	Kirchberg	Trute	weib.	"	772.
Klischas	Wolke	weib.	"	754.	Kükük	Tringard	weib.	"	786.
Kladenbach	Gust.	"	"	767.	Kräig geb Voepel	Josephine	"	"	799.
Krowatsky	Herrn	weib.	"	772.	Kriker	Georg	getragl.	"	822.
Kerschel	Georg	weib.	"	794.	Kroinger	Gertra	weib.	"	823.
Krüth	Georg	"	Ern.	866.	Kropf	Alise	"	"	832.
Kretschmer	Georg	"	Ern.	868.	Krutsch	Annaliese	"	"	837.
Krepler	Wolke	"	Ern.	874.	Krüll	Georg	weib.	"	863.
Klessen	Wolke	"	"	890.	Klatt	Konrad	"	Ern.	885.
Krüsk	Georg	"	Ern.	895.	Kommof	Josephine	weib.	Ern.	888.
Klamm	Georg	getragl.	Ern.	900.	Krampe geb Blügel	Elisabeth	"	"	892.
Künnerling	Wolke	"	"	905.	Krause	Wolke	"	Ern.	906.

L
N
O
P
Q
R
S
T
U
V
W
X
Y
Z

A
B
C
D
E
F
G
H
I

K. 1938

19 38

K. 1938

Des Ehemannes					Der Ehefrau				
Familienname	Vorname	Rel.	Staatsan- gehörig- keit	Register- Nr.	früherer Familienname	Vorname	Rel.	Staatsan- gehörig- keit	Register- Nr.
Kranze	Lying	ms	Erh.	907.	Krügergeliebte	Lubow	ms	Erh.	907.
Krönke	Lubow	"	Erh.	913.	von Thraewel	Annemaria	ms	"	917.
Kreischmar	Lubow	gläubl.	Erh.	914.	Kröster	Maria-Luisa	ms	"	924
Krihn	Alfred	ms	Erh.	927.	Krausitz	Jonas	ms	Erh.	928.
Krott <i>gest.</i>	Alfred	ms	Erh.	928.	Kleinert	Ilse	ms	Erh.	938.
Krolm	Milhelm	ms	"	962.	Klingenberg	Minionna	ms	"	941.
Krobmann	Moritz	ms	Polen	979.	Klarke geb. Jür	Ilse <i>gest.</i>	"	Erh.	946.
Krüger	Milky	ms	Erh.	983.	Koch	Lorenz	"	"	958.
Kruis	Wendemann <i>gläubl.</i>	"	"	1004	Klinkradt <i>Erh.</i>	Maria-Luisa	"	"	967.
Krausitz <i>gest.</i>	Wendemann <i>ms.</i>	ms	Erh.	1009	Kleemann, <i>Erh.</i>	Annemarie Eisele <i>Erh.</i>	Erh.	999	
Krügner <i>gest.</i>	Karl <i>gläubl.</i>	gläubl.	Erh.	1021	Krupp <i>Erh.</i>	Maria	ms	"	1021
Krabschmann	Arbogast	ms	Erh.	1027	Krausapin	Käthe	"	Erh.	1041
Kruschwin	Gerold	ms	Erh.	1040	Kuhn	Margarete	ms	Erh.	1043
Kulicka	Pual	gläubl.	Erh.	1044	Kuhn <i>Erh.</i>	Maria	ms	"	1045
Kopz	Kaufmann	ms	Erh.	1048	Kuibel <i>Erh.</i>	Maria	ms	"	1046
Keller	Walter	ms	Erh.	1054	Kaufmann	Lieschen	ms	Erh.	1048
Krabbe	Alfred	"	Erh.	1057	Klein	Carola	ms	Erh.	1055
Kroschew					Kowaristowa	Alexandra <i>Erh.</i>	ms	Erh.	1057
Kroschew	Gerhard	"	Erh.	1061	Kriuslawit	Erna	ms	Erh.	1064
Klisch	Karl	"	Erh.	1064	Kriuslawit <i>Erh.</i>	Frída	ms	"	1066
Krieger	Wilhelm	"	Erh.	1069	Kilulin	Engelborg	ms	Erh.	1086
Kerke	Julia	"	Erh.	1070	Klar	Margarete	ms	Erh.	1088
Knull	Friedrich	ms	Erh.	1092	Kühl <i>Erh.</i>	Gertrud	"	"	1093
Kroschew <i>gest.</i>	Kurt	"	Erh.	1098	Kuoppa	Gertrud	"	Erh.	1101
Kaubach	Gerhard	gläubl.	Erh.	1114	Krieger	Ulrich	"	Erh.	1103
Krüger	Franz	ms	Erh.	1116	Krug	Adelore	"	Erh.	1104
Krüger	Julian	ms	Erh.	1144	Kulop	Annaliese	"	"	1144
Kroschew <i>gest.</i>	Max	ms	Erh.	1147	Kroschew	Gertrud	ms	"	1147
Kroschew	Ernst	ms	Erh.	1153	Kroschew	Gertrud	ms	Erh.	1153

Des Ehemannes

Der Ehefrau

Familienname	Vorname	Rel.	Staatsan- gehörig- keit	Register- Nr.	früherer Familienname	Vorname	Rel.	Staatsan- gehörig- keit	Register- Nr.
Döyler	Franz	Wid.	Ern.	1154	Dörr	Emma	Wid.	Ern.	1144
Döyler	Wolfgang	Wid.	Ern.	1162	Dörr	Fridera	Wid.	Ern.	1153
Döyler	Jos. Jim	Wid.	Ern.	1173	Dörr	Agnes	Wid.	Ern.	1159
Döyler	Heodor	"	Ern.	1187	Dörr	Agnes	Wid.	Ern.	1169
Döyler	Viktor	"	Ern.	1203	Dörr	Josefine	Wid.	Ern.	1170
Döyler	Alfred	"	Ern.	1209	Dörr	Agnes	Wid.	Ern.	1173
Döyler	Friderich	Wid.	Ern.	1229	Dörr	Adelheid	"	Ern.	1209
Döyler	Walter	Wid.	Ern.	1230	Dörr	Juliana	Wid.	Ern.	1210
Döyler	Manfred	Wid.	Ern.	1246	Dörr	Manfred	Wid.	Ern.	1218
Döyler	Otto	"	Ern.	1250	Dörr	Agnes	Wid.	Ern.	1227
Döyler	Nicolaus	Wid.	Ern.	1257	Dörr	Agnes	Wid.	Ern.	1229
Döyler	Josef	Wid.	Ern.	1276	Dörr	Agnes	Wid.	Ern.	1235
Döyler	Julius	Wid.	Ern.	1293	Dörr	Agnes	Wid.	Ern.	1242
Döyler	Josef	Wid.	Ern.	1300	Dörr	Agnes	Wid.	Ern.	1255
Döyler	Ludwig	Wid.	Ern.	1307	Dörr	Agnes	Wid.	Ern.	1263
Döyler	Emil	Wid.	Ern.	1302	Dörr	Agnes	Wid.	Ern.	1268
Döyler	Josef	Wid.	Ern.	1304	Dörr	Agnes	Wid.	Ern.	1276
Döyler	Emil	Wid.	Ern.	1311	Dörr	Agnes	Wid.	Ern.	1290
Döyler	Walter	Wid.	Ern.	1312	Dörr	Agnes	Wid.	Ern.	1307
Döyler	Lodo	Wid.	Ern.	1321	Dörr	Agnes	Wid.	Ern.	1317
Döyler	Emil	"	Ern.	1329	Dörr	Agnes	Wid.	Ern.	1323
Döyler	Ernst	Wid.	Ern.	1334	Dörr	Agnes	Wid.	Ern.	1327
Döyler	Ernst	Wid.	Ern.	1335	Dörr	Agnes	Wid.	Ern.	1328
Döyler	Walter	Wid.	Ern.	1338	Dörr	Agnes	Wid.	Ern.	1330
Döyler	Ernst	Wid.	Ern.	1350	Dörr	Agnes	Wid.	Ern.	1335
Döyler	Ernst	Wid.	Ern.	1352	Dörr	Agnes	Wid.	Ern.	1342
Döyler	Ernst	Wid.	Ern.	1355	Dörr	Agnes	Wid.	Ern.	1359
Döyler	Ernst	Wid.	Ern.	1362	Dörr	Agnes	Wid.	Ern.	1360
Döyler	Ernst	Wid.	Ern.	1376	Dörr	Agnes	Wid.	Ern.	1384

L
N
O
P
Q
R
V
X
Y
Z

A
B
C
D
E
F
G
H
I

K. 1938

19 38

K. 1938

Des Ehemannes					Der Ehefrau				
Familienname	Vorname	Rel.	Staatsan- gehörig- keit	Register- Nr.	früherer Familienname	Vorname	Rel.	Staatsan- gehörig- keit	Register- Nr.
Amstutz	Leonor	igstgl.	Ern.	1383	Philipp	Dora	Ern.	no	1388
Amstutz	Dieter	no	Ern.	1384	Therese	Luise	no	Ern.	1403
Amstutz	Lamb. Joseph	no	Ern.	1392	Therese	Josephine	igstgl.	Ern.	1406
Amstutz	Dieter	no	Ern.	1396	Therese	Anna	no	Ern.	1429
Amstutz	Leonor	no	Ern.	1416	Therese	Anna	igstgl.	Ern.	1444
Amstutz	Josephine	no	Ern.	1423	Therese	Olyga	no	Ern.	1447
Amstutz	Dieter	no	Ern.	1441	Therese	Leonor	no	Ern.	1470
Amstutz	Josephine	no	Ern.	1453	Therese	Margarete	no	Ern.	1477
Amstutz	Dieter	no	Ern.	1458	Therese	Leonor	no	Ern.	1487
Amstutz	Leonor	no	Ern.	1461	Therese	Margarete	no	Ern.	1497
Amstutz	Leonor	no	Ern.	1473	Therese	Leonor	igstgl.	Ern.	1508
Amstutz	Dieter	no	Ern.	1480	Therese	Anna	no	Ern.	1514
Amstutz	Josephine	igstgl.	Ern.	1488	Therese	Leonor	igstgl.	Ern.	1519
Amstutz	Dieter	no	Ern.	1507	Therese	Leonor	igstgl.	Ern.	1522
Amstutz	Leonor	no	Ern.	1517	Therese	Leonor	igstgl.	Ern.	1550
Amstutz	Dieter	no	Ern.	1528	Therese	Leonor	igstgl.	Ern.	1558
Amstutz	Leonor	no	Ern.	1577	Therese	Leonor	igstgl.	Ern.	1572
Amstutz	Dieter	no	Ern.	1577	Therese	Leonor	igstgl.	Ern.	1575
Amstutz	Leonor	no	Ern.	1616	Therese	Leonor	igstgl.	Ern.	1580
Amstutz	Leonor	no	Ern.	1630	Therese	Leonor	igstgl.	Ern.	1585
Amstutz	Leonor	no	Ern.	1635	Therese	Leonor	igstgl.	Ern.	1597
Amstutz	Leonor	no	Ern.	1636	Therese	Leonor	igstgl.	Ern.	1599
Amstutz	Leonor	no	Ern.	1647	Therese	Leonor	igstgl.	Ern.	1607
Amstutz	Leonor	no	Ern.	1654	Therese	Leonor	igstgl.	Ern.	1627
Amstutz	Leonor	no	Ern.	1655	Therese	Leonor	igstgl.	Ern.	1638
Amstutz	Leonor	no	Ern.	1657	Therese	Leonor	igstgl.	Ern.	1645
Amstutz	Leonor	no	Ern.	1675	Therese	Leonor	igstgl.	Ern.	1665
Amstutz	Leonor	no	Ern.	1680	Therese	Leonor	igstgl.	Ern.	1669
Amstutz	Leonor	no	Ern.	1687	Therese	Leonor	igstgl.	Ern.	1672
Amstutz	Leonor	no	Ern.	1613	Therese	Leonor	igstgl.	Ern.	1696

Höber

Karl Walterov. D.N. 1613

K. 1938.

1938

K. 1938.

Des Ehemannes

Der Ehefrau

Familienname	Vorname	Rel.	Staatsan- gehörig- keit	Register- Nr.	früherer Familienname	Vorname	Rel.	Staatsan- gehörig- keit	Register- Nr.
Kaps	Paul	Kath.	Ern. S. R.	1682	Rüsche	Elisabeth	Ern. S. R.	1672	
Köppen	Berta	ev.	Ern.	1699	Ern. Koch	Emma	ev.	S. R. 1693	
Kühnelt	Willi	ev.	Ern. " "	1713	Krausbar	Harloth	ev.	Ern. Telen 1702	
Johu	Hubert	ev.	" "	1718	Klingebert	Anna	ev.	S. R. 1718	
Krauer	Salise	Kath.	Ern. " "	1745	Köpsing	Luise	ev.	Ern. 1723	
Krüger	Paul	ev.	Ern. " "	1749	Koschorreck	Julia	Kath.	Ern. " 1728	
Klein	Luise	"	Ern. " "	1757	Kreus	Wendy	Kath.	Ern. 1739	
Katz	Julius	ev.	Ern.	1761	Kistemacher	Elisabeth	ev.	Ern. 1760	
Kommops	Paul	Ern.	"	1766	Kraft	Emmy	ev.	Ern. 1787	
Kaps	Leonard	ev.	Ern.	1779	Kittelmann	Lieselotte	ev.	Ern. 1790	
Kaiser	gustav gustav	ev.	Ern. " "	1780	Kugelmann	Julius	ev.	Ern. 1796	
Kasdorff	Willi	ev.	Ern.	1605	Krüger	Frieda	ev.	Ern. 1522	
Kaiser	Anton Otto	ev.	Ern.	1590	Katz	Jenny	ev.	Ern. 1519	
Katz	Jenny	ev.	Ern.	1519	v. Sabra -				
Kurfis	Friedrich Wilhelm Kurt		Ern.	1686	Lichtenan	Eleonore	ev.	Ern. 1124	
					Kraemer	Jenny	ev.	Ern. 1660	

L
N
O
P
Q
R

V
X
Y
Z

L. 1937

L. 1937

Des Ehemannes

Der Ehefrau

Familienname	Vorname	Rel.	Staatsan- gehörig- keit	Register- Nr.	früherer Familienname	Vorname	Rel.	Staatsan- gehörig- keit	Register- Nr.
Schumann	Günter	wf.	V.R.	39	Levy	Hildegard	wf.	V.R.	6
Lauenberg	Paul	wf.	"	122	Langer gel. Kätne	Gustav	er.	"	8
Levenbach	Ernst	wf.	"	130	Herwin	Marynske	wf.	"	29
v. Laer	Olto Fritts	no.	"	182	Lange	Charlotte	w.	"	82
Langenherrn	Heinrad	"	"	184	Lewinsohn	Erugard	wf.	"	97
Lippstadt	Fritz	wf.	"	193	Liets	Margarete	no.	"	100
Liebertorg	Erich	no.	"	194	Lüdecke	Marie	no.	"	112
Lehmann	Hans	no.	"	205	Leunhardt	Selma	"	"	115
Lohmann	Edgar	no.	"	269	Lewis gel. Lehmann	Lora	"	"	156
Lange	Heinrad	"	"	281	Munderberg	Herta	"	"	17
H. Löwenhorn	Hans	wf.	6/11/19	301	v. Leesen	Alexandra	"	Poleu	213
Lindstädt	Hans	no.	Stf.	320	Leus	Else	"	Stf.	216
Lünjehler	Walter	"	"	321	Langmayer	Lipabuff	"	"	218
Leinemann	Hilfried	"	"	337	Luze	Pauline	"	"	255
Lindner	Walter	"	"	348	Labs	Erika	unver- heiratet	"	264
Lindthe	Willi	"	"	351	Levy	Friedi	wf.	"	266
Lanfer	Olto	"	"	352	Lissner	Herta	"	"	340
Lohberg	Karl	"	"	365	Leunertold	Johanna	no.	"	337
Lunke	Hilke	no.	"	400	Lienau	Erugard	"	"	370
Langer	Fritz	Raff	"	405	Loose	Karoline	"	"	372
Lindgens	Walter	no.	"	406	Loerger	Marie	"	"	380
Litzmann	Max	"	"	444	Levy	Edith	wf.	"	382
Lindemann	Fritz	"	"	457	Laboch	Voggin	wf.	"	389
H. Loo	Johannes	wf.	"	459	Lhucum	Gustav	no.	V.R.	390
Lindluff	Hilke	no.	"	463	Lattner	Hildegard	"	"	440
Leus	Erwin	Adm.	"	469	Lieder	Hildegard	"	"	450
Leyat	Friedrich	no.	"	477	Lindthe	Emma	"	"	477
Lange	Erich	"	"	515	Leunke	Gustav	"	"	479
Leunke	Olto	"	"	534	Lischert	Anna	"	"	481
					v. Lübtow	Hildegard	"	"	498
					Lipsdorf	Julia Frieda Frieda	"	"	528

L
N
O
P
Q
R
S
T
U
V
W
X
Y
Z

A

B

C

D

E

F

G

H

I

L

Des Ehemannes

Russisch

Der Ehefrau

Familienname	Vorname	Rel.	Staatsan- gehörig- keit	Register- Nr.	früherer Familienname	Vorname	Rel.	Staatsan- gehörig- keit	Register- Nr.
Leinbreit	Willi	ms.	öf.	560	Levin	Futter wif.	Poll		550
Lange	Heinrich	"	"	570	Leyhle	Elisabeth	ms	öf.	559
Lange	Sare	"	"	606	Leyhle	Galys	"	"	500
Lange	Erich	"	"	611	Leyhle	Hunor	"	"	565
Lange	Erich	"	"	624	Leyhle	Rosfia	Poll	"	571
Lammert	Paul	"	"	653	Leyhle	Elisabeth	"	"	578
Lorenz	Max	"	"	694	Leyhle	Julia	"	"	595
L. Beschützger	Adolf	wif.	"	702	Lieberich	Sipalotta	ms.	"	616
Lieb	Grafard	ms	"	766	Lehmacher	Helena	wif.	"	637
Liecke	Hymmit	"	"	775	Larrens	Lyota	wif.	"	656
Linnke	Otto	"	"	795	Lerysohn	Anna	wif.	"	705
Litzje	Spring	"	"	824	Lies	Majlar	ms.	"	712
Lange	Johann	"	"	837	Lön	trindtrind	Poll	"	730
Larkmann	Alfred	"	"	850	List	Margaretha	ms.	"	739
Lints	Adolf	"	"	852	Lücht	Bahn	"	"	757
Lindecke	Malthe	"	"	903	Lindner	Margot	"	"	766
L. von doesch	Maxim	"	"	931	Linke	Marta	"	"	771
Ladenthin	Alfred	"	"	933	Ljmann	Däsi	"	"	784
Läderach	Juan Rudolf	ms	Russisch	935	Lichow	Fer	"	"	872
Lenz	Werner	"	öf.	977	Lorentthal	Justtrind	wif.	"	818
Lange	Otto	"	"	999	Lodebauer	Anna	ms.	"	854
Link	Anton	"	"	1033	Löffiger	Aloisia	wif.	"	874
Lippmann	Hans	wif.	"	1049	Lesser	Loma	wif.	"	878
Leverenz	Fritz	ms	"	1068	Leider	Malli	ms	"	899
Langer	Johannes	"	"	1102	Levin	Riff	wif.	"	902
Lobitz	Wille	"	"	1120	Ljdenwig	Lara	ms.	"	920
von Lobell	Ljdenwig	"	"	1133	Ljdenwig	Heltha	ms.	öf.	930
Lehmann	Paul	"	"	1207	Ljdenwig	Majlar	"	"	931
Lindemann	Paul	wif.	"	1232	Lothart	Lyota	"	"	946
Lehmann	August	wif.	"	1239	Lehmann	Salwa	"	"	984
					Lindner	Florian	"	"	998
					Lindner	Loma	"	"	600

L. 1937/38

L. 1937

Des Ehemannes

Der Ehefrau

Familienname	Vorname	Nel.	Staatsan- gehörig- keit	Register- Nr.	früherer Familienname	Vorname	Nel.	Staatsan- gehörig- keit	Register- Nr.
Küdenke	Karl	no	V.R.	1255	Leifer	Ilse	no	V.R.	1076
Leschke	Gyomb	"	"	1291	Linke	Liska	"	"	1108
Losius	Karl-György	"	"	1306	Louie	György	"	"	1144
Ligasz	Georg	hoff	"	4353	Lörker	Agata	"	"	1173
Lochner	Fritz	"	"	1354	Liedmit	Malli	"	"	1189
Loh	György	no	"	1346	Lange	Frau	"	"	1246
Löschke	Gyomb	"	"	1362	Lütz	Oliver	hoff	"	1305
von Lochow	Otto	hoff	"	1372	Leunhardt	Maria	no	"	1312
Lorenz	Konrad	hoff	Land	1409	von Lochow	Elisab.	"	"	1319
Löffler	György	no	G.R.	1449	Lange	György	"	"	1337
Löwenstein	Paul	hoff	"	1482	Lemmer	Margarete	no	"	1340
Lewin	Fritz	no	"	1491	Lukas	Wolfgang	"	"	1362
Lohp	Fritz	hoff	"	1494	Lange	György	"	"	1389
Lück	Fritz	no	"	1499	Liebau	Wilma	"	"	1397
Löffhaff	Fritz	"	"	1521	Lilienthal	Margot	hoff	"	1409
Lemin	György	"	"	1523	Leng	Wolfgang	no	"	1448
Lauenstein	György	"	"	1561	Lohf	Hildegard	"	"	1434
Lemlein	Adolf	hoff	"	1576	Lisschen	Elisabeth	"	"	1435
Ledermann	György	"	"	1591	Leitner	"	hoff	"	1436
Leuenberg	Kali	hoff	"	1612	van Leuven	Milphalium	"	"	1438
Lübke	Fritz	no	"	1633	geb. Müller	"	no	"	"
					Lübke	Wolfgang	"	"	1449
					Lüstig	"	"	"	1450
					Lemke	György	hoff	"	1454
					Lawrenz	György	no	"	1521
					Ludwig	Elisabeth	"	"	1534
					Lewe	geb. Walter	"	"	1560
					Lüchsen	Margot	"	"	1562
					Loh, geb. Jerusalem	"	hoff	"	1574

1938

Dr. Lissard	Fritz	no	G.R.	13
Dr. Leiser	Paul	hoff	"	21
Land	Walter	no	"	60
Läner	Wolfgang	"	"	71
Dr. Lieblich	Paul	"	"	73

N
O
P
Q
R
S
T
U
V
W
X
Y
Z

A
B
C
D
E
F
G
H
I

L

L. 1938

L. 1937/38

Des Ehemannes					Der Ehefrau				
Familienname	Vorname	Rel.	Staatsangehörigkeit	Register-Nr.	früherer Familienname	Vorname	Rel.	Staatsangehörigkeit	Register-Nr.
Lindloff	Emald	gottgl.	Dänzig	113	Leuschian	Lenta	gottgl.	D.R.	1609
Linke	Joseph	no.	D.R.	122	Lorenzen	Triguid	no.	"	1623
Ludwig	^{geschieden} Johann	"	"	139	Leeser	Jean	"	"	1624
Legde	^{geschieden} Joseph	"	"	183	Leroy	Margarete	R.	"	1629
Dr. Löwenstein	Johann	med.	"	205	Lottmann	Anna Maria	glück. los	"	1694
Lang	Robert	med.	Sch. Sch.	248	Laaserstein	Elza	med.	D.R.	1678
Lang	Wilhelm	no.	D.R.	330	Lorau	^{geschieden} Elka	med.	"	1683
Lückenbach	Johann	"	"	360	Lorau	^{geschieden} Margarete	^{Wespe} ^{27. Okt. 1937}	O.R.	216/59
Loblack	David	"	"	375	1938				
Leintner	Edgar	Kauf.	"	398	fr. Kamers von Lindenbach	Therese	no.	D.R.	6
Lerwin	Fritz	med.	"	400	London	Helma	med.	Pol.	9
Lange	Thierst	no.	"	474	Lehmann	^{geschieden} Elvi	no.	D.R.	60
Lietzsch	Thierst	"	"	485	Laudgraf	Margarete	"	"	94
Liste	Johann	Kauf.	"	495	Lecki	Katharina	Kauf.	"	99
Lange	Emil	no.	"	504	Lindner	Lena	gottgl.	"	109
Lorkowski	Karl	ning	"	607	Leroy	geb. Gerbrecht, Anna	"	"	148
Lamisch	Paul	Lindloff	"	638	Leunhardt	Margarete	"	"	158
Littgari	Hermi	no.	"	643	Langenfeldt	Johanna	Kauf.	"	166
Lietke	Helmut	no.	"	658	Löwe	Katharina	gl. los	"	169
Liebert	Thierst	"	"	687	Ludner-Boelderdorf	Marg.	no.	"	172
Lehmann	^{geschieden} Elka	gottgl.	"	705	Lützenberger	Anna	"	"	185
Langner	Paul	no.	"	726	de Lalande	Yvonne	"	"	196
Lorenz	Karl	"	"	748	Loemy	Fritz	med.	"	205
Lindner	Emil	glück.	"	776	Lachmann	Anna	med.	"	199
Lamosh	Rudolf	no.	"	778	Ligmann	^{geschieden} Emma	med.	"	233
Linke	Thierst	"	"	787	Lauermann	Hilma	Kauf.	Med.	254
Lehmann	Joh.	"	"	"	Lehmann	^{geschieden} Johanna	no.	D.R.	282
Lingman	Fritz	gottgl.	"	808	Lademann	Marta	"	"	2302
Labsch	Anton	no.	"	814	Lies	Anna	"	"	322

L. 1938

L. 1938

Des Ehemannes

Der Ehefrau

Familienname	Vorname	Nel.	Staatsan- gehörig- keit	Register- Nr.	früherer Familienname	Vorname	Nel.	Staatsan- gehörig- keit	Register- Nr.
Linke	Wolff	W. R.	W. R.	879.	Leiter	Maria	W. R.	W. R.	324.
Lietz	Josain	W. R.	W. R.	888	Läubach	Ursula	gottgl.	"	338.
Lüging	Fritz	W. R.	"	838	Lüdtke	Tringard	W. R.	"	366.
Link	Otto	"	"	838	Löser	Justina	"	"	370
Ladwig	Humb. Josephin	"	Ern.	902	Leder	Maria	"	"	371.
Ladeburg	Julius	"	Ern.	906.	Lindbrom	Elisabeth	Ern.	"	383
Lebram	Julius	W. R.	Ern.	918.	Lehmann	Ljovltha	W. R.	"	395
Lawrenz	Odgar	W. R.	Ern.	922.	Laab geb. Krauer	Frider	W. R.	"	405 400
H. Lubowski	Ernst	W. R.	Ern.	925	Levin	Margareta	W. R.	"	400
Lichtenstein	Alfred	W. R.	Ern.	932.	Lins	Ingenborg	W. R.	"	416.
Liebenow	Humb. Josephin	W. R.	Ern.	939.	Lübke geb. Müller	Ida	"	"	442.
Lehmann	Fritz	"	Ern.	946.	Leese	Elisabeth	"	"	467.
Lassan	Georg	"	Ern.	948.	Lattner	Justina	"	"	497
Lehmann	Leonhard	W. R.	"	954	Labs	Marta	"	"	495
Lohmann	Albert	W. R.	gottgl.	964	Lederer	Zilinger	gottgl.	"	526.
Lehmann	Ernst	W. R.	W. R.	965	Lösner	Elisabeth	W. R.	"	548
Lippmann	Ernst	W. R.	Ern.	980.	Lauke	Elisabeth	"	"	560
Lippmann	Ernst	W. R.	Ern.	998.	Lindenblatt	Marta	"	"	572.
Lieber	Max	"	Ern.	1004	Lebgeris	Luise	"	"	611
Lodmann	Leo	W. R.	Ern.	1076	Levin	Elisabeth	Ern.	"	622.
Loyaldt	David	W. R.	Ern.	1078	Ludwig	Justina	"	"	634.
Lombburg	Edgar	W. R.	Ern.	1137.	Lüthke	Margareta	"	"	642.
Lomb	Julius	W. R.	Ern.	1178.	Leiner geb. Meissner	Ljovltha	"	"	653.
Lomyer	Humb.	W. R.	Ern.	1198.	Lenker	Luise	"	"	672.
Lomyer	Ernst	W. R.	Ern.	1225.	von Loidon	Tringard	"	"	675.
Loff	Walter	"	Ern.	1223	Lagershausen	Konstanz	gottgl.	"	676
Lindberg	Ernst	W. R.	Ern.	1234.	Laise	Tringard	W. R.	"	727.
Lorenz	Ernst	W. R.	Ern.	1252	Lischer	Elisabeth	Ern.	"	734.
Lörner	Ernst	W. R.	Ern.	1255	Lange	Zilinger	"	"	736.

N
O
P
Q
R

V

X
Y

Z

A
B
C
D
E
F
G
H
I

L

L. 1938

L. 1938

Des Ehemannes					Der Ehefrau				
Familienname	Vorname	Rel.	Staatsan- gehörig- keit	Register- Nr.	früherer Familienname	Vorname	Rel.	Staatsan- gehörig- keit	Register- Nr.
Lienbruff	Joseph	no	Ern.	1258	Leine	Olgun	gottf.	no	746
Lienküngner	Artur	manngf.	Ern.	1263	Lücke	Frider	no	"	750
Lindner	Henry	no	Ern. u. no	1292	Lehnert	Margd alman	katf.	"	755
Linsin/Prin	Edwin	no	"	1353	Lindwig	Isidotta	no	"	764
Linsenberg	Fritz	no	"	1378	Lüsea	Angristh	"	"	782
Lindner	Osro	gottf.	Ern.	1380	Lehmann	Johanna	"	"	787
Lindner	Paul	katf.	Ern.	1409	Lanquillon	Margot	"	"	797
Lindner	Arndt	no	Ern.	1410	Lengowski geb. Niemann	Margaretha	no	"	809
Lindner	Georg	katf.	Ern.	1412	Langer	Jutta	"	"	815
Lindorf	Emm	no	Ern.	1450	Liedke	Flipoloff	gottf.	"	816
Lindtner	Paul	no	Ern.	1463	Linas	Anna	no	"	826
Lindner	Paul	gottf.	Ern.	1464	Linker	Hildegard	"	"	841
Lindner	Helmut	no	Ern.	1465	Lackland	Mary	katf.	"	846
Lindner	Joseph	no	Ern.	1466	Lewin	Loni	no	"	858
Lindner	Joseph	no	Ern.	1483	Lochner geb. Weimer	Margaretha	"	Ern.	872
Lindner	Karl	no	Ern.	1494	Leise	Mp. Margaretha	"	"	887
von Lins	Lindorf	no	Ern.	1540	Lorenz	Paul	"	Ern.	879
Linsford	Joseph	no	Ern.	1552	von Lück	Carlotta	katf.	Ern.	891
Linsner	Emm	no	Ern.	1555	Lange	Margot	no	Ern.	908
Linsner	Ernst	no	Ern.	1559	Lehmann	Margd. Edu	"	Ern.	918
Linsner	Alfred	no	Ern.	1567	Lettau geb. Schroder	Mimmi	no	Ern.	927
Linsner	Wolfgang	no	Ern.	1618	Lefwold	Flippoloff	"	Ern.	958
Lukas	Paul	no	Ern.	1645	Lefwold	Anna	"	Ern.	1016
Laska	Paul	no	Ern.	1677	Lelle	Anna	"	Ern.	1091
Leitner	Joseph	no	Ern.	1707	Lorenz	Fräule	"	Ern.	1096
Litters	Ludwig	no	Ern.	1709	Loop	Anna	"	Ern.	1221
Leysner	Alfred	no	Ern.	1702	Linsin	Dorothea	no	Ern.	1247
Liebman	Larl	no	Ern.	1732	Lomy	Margaretha	gottf.	Ern.	1248
Limmle	Paul	no	Ern.	1735	Limmer	Emm	katf.	Ern.	1278

L. 1938

L. 1938

Des Ehemannes

Der Ehefrau

Familienname	Vorname	Rel.	Staatsan- gehörig- keit	Register- Nr.	früherer Familienname	Vorname	Rel.	Staatsan- gehörig- keit	Register- Nr.
Lennemann	Johann	no	ERM A. R.	1744	Linke	Margarethe	ERM	no	1321
Loewenstein	Guinter	no	ERM	1768	Lipstadt	Margarethe	ERM	no	1340
Lohmann	Gottfried	no	"	1775	Levy, Paula	ERM	ERM	no	1353
					Lind	Liliane	ERM	no	1387
					Lony	Optraud	ERM	no	1399
					Löschnitz	Johanna	ERM	no	1423
					Ligwitz	Johanna	ERM	no	1462
					Lichten	Johanna	ERM	no	1507
					Lohmann	Liliane	ERM	no	1525
					Lindner	Rita	ERM	no	1538
					Loidt	Margaretha Leopoldine	ERM	no	1577
					Lindner	Rita	ERM	no	1595
					Lipke	Johanna	ERM	no	1598
					Lipke	Johanna	ERM	no	1623
					Lipke	Johanna	ERM	no	1628
					Lipke	Johanna	ERM	no	1631
					Lipke	Johanna	ERM	no	1644
					Loewenberg	Maria-Luise	ERM	no	1663
					Laske	Liliane	ERM	no	1664
					Leppert	Anna	ERM	no	1700
					Ludwig	Margarethe	ERM	no	1717
					Lücke	Liliane	ERM	no	1735
					Loose	Margarethe	ERM	no	1736
					Lucht	Johanna	ERM	no	1748
					Liedtke	Margarethe	ERM	no	1795
					Lohmann	Gottfried	ERM	no	1745
					Lohmann	Gertrude	ERM	no	1687
					Lorenz	Katharine	ERM	no	1692

N
O
P
Q
R
S
T
U
V
W
X
Y
Z

M. 1937

1937

M. 1937

Des Ehemannes

Der Ehefrau

Familienname	Vorname	Rel.	Staatsan- gehörig- keit	Register- Nr.	früherer Familienname	Vorname	Rel.	Staatsan- gehörig- keit	Register- Nr.
Mottek	Witkowski	wyf.	d. R.	6	Melke	Anna	w.	d. R.	20
Meier	Johannes	w.	"	15	Müller	Elisabeth	"	"	24
Möller	Jacob-Gregor	w.	"	28	Martin	Margarete	w.	Offiz.	57
Marcise	Georg	wyf.	"	29	Millevs	Gertrud	"	"	78
Müller	Ernst	w.	"	45	Muck	Agathe	"	"	136
Nikitsky	Georg	w.	"	51	Muller	Charlotte	wyf.	"	141
Nikolski	Georg	w.	"	55	Moldest	Lina-Lotta	w.	"	161
Nohr	Otto	"	"	99	Mohley	Ilse	"	"	172
Noelke	Alfons	"	"	161	Mahler	geb. Volkendorf	wyf.	"	17
Nasewitz	Otto	"	"	178	Martens	geb. Seibert	wyf.	"	179
Nielke	Marianne	wyf.	"	242	Mende	Gerda	w.	"	180
Neisser	Helmut	w.	"	245	Müller	geb. Maria Elfrida	"	"	227
Neusig	Paul	"	"	278	Neser	Hildegard	"	"	235
Nenge	Richard	"	"	289	Fr. Michel	Gertrude	"	"	239
Nayerhoffer	Marianne	wyf.	"	292	Noch	geb. Fräulein	"	"	247
Narz	Heinrich	wyf.	"	296	Narz	Johanne	"	"	250
Neller	Ernst	w.	"	302	Nerten	Halli	"	"	252
Nasch	Heinrich	wyf.	"	305	Nimbley	Kally	"	"	279
Nartin	Max	wyf.	"	306	Nankel	Gertrud	"	"	284
Nasow	Otto	w.	"	364	Naworski	Charlotte	"	"	293
Narben	Karl	"	"	372	Nöhlenhain	Madea	"	"	297
Nasch	Kurt	"	"	393	Narwald	Frene	"	"	301
Nascher	Julius	"	"	404	Narowitz	Lina-Lotta	"	"	376
Nasch	geb. Nasch	"	"	410	Nasch	Louise	w.	"	398
Nasch	geb. Nasch	"	"	418	Nalle	Lena	w.	Offiz.	405
Nasch	geb. Nasch	"	"	431	Nännich	Agathe	"	"	407
Nasch	geb. Nasch	"	"	437	Naschke	Alfred	"	"	418
Nasch	geb. Nasch	"	"	438	Neller	Marianne	wyf.	"	443
Nasch	geb. Nasch	"	"	473					
Neller	Kurt	w.	"	476					

N
O
P
Q
R

V
X
Y
Z

A
B
C
D
E
F
G
H
I
L

M. 1937

M. 1937

Des Ehemannes					Der Ehefrau				
Familienname	Vorname	Rel.	Staatsan- gehörig- keit	Register- Nr.	früherer Familienname	Vorname	Rel.	Staatsan- gehörig- keit	Register- Nr.
Mühlmeier	Hermann	no.	off.	490	Münzinger	Frene	no.	off.	473
Wara	Heinrich	"	"	519	Mohr	Martha	"	"	484
H. Mertens	Heinrich	Kath.	"	530	Müller	Martha	"	"	495
Weschelke	Elio	no.	"	536	Müller	Elisabeth	"	"	503
Montag	Günther	Kath.	"	545	Müller	Marie	"	"	505
Makowski	Fraak	no.	Pol.	550	Manthey	Helene	"	"	517
Mecke	Hermann	no.	off.	553	Mertens	Elisabeth	Kath.	"	530
Menkelt	Paul	Kath.	off.	556	Morhes	Elfoinda	no.	"	543
Meincken	Herbert	no.	"	576	Michael	Gertraud	"	"	552
Minnis	Peter	"	"	582	Mahl	Gildegard	"	"	568
Mischke	Wille	"	"	574	Mann	Frank	"	"	658
Mayer	Ernst	Kath.	"	705	Mayer	Luise	"	"	659
Martens	Walter	no.	"	708	Mickler	Gertrud	"	"	664
Müller	Ernst	no.	"	710	Mosowski	Anna	"	"	665
Müller	Ernst	no.	"	714	Meissner	Gildegard	"	"	686
Müller	Ernst	off.	"	718	Marschke	Gildegard	"	"	718
van Meesteren	Herbert	no.	"	722	Mattikat	Winnia	"	"	724
Martens	Ernst	"	"	726	Martin	Elly	"	"	745
Matthies	Wolfgang	"	"	757	Mirzel	Luise	Kath.	"	746
Maschke	Ernst	"	"	870	Merges	Luise	no.	"	748
Martus	Ernst	"	"	880	Müller	Luise	"	"	832
Martini	Joseph	"	"	882	Mast	Gertrud	"	"	852
Mücke	Rudolf	"	"	892	Mietheke	Irmingard	"	"	895
Marek	Ernst	"	"	894	Martens	Wolfgang	"	"	917
Mader	Ernst	"	"	935	Mader	Luise	"	"	935
Michael	Ernst	"	"	941	Müller	Luise	"	"	961
Matthes	Ernst	"	"	969	Magedanz	Luise	"	"	962
					Menges	Luise	"	"	972
					Menzke	Luise	"	"	974
					Meyer	Elisabeth	"	"	504
					Meyer	Luise	"	"	608

M. 1937

M. 1937

Des Ehemannes

Der Ehefrau

Familienname	Vorname	Rel.	Staatsan- gehörig= keit	Register= Nr.
du Maulm <i>geschieden</i>	Gyund	no	J. R.	990
Weisser	Zunft	"	"	993
Müller	Gyund	"	"	1018
Mainwald	Fridl	"	"	1019
Mand	Moltwe	uof.	"	1034
Mind	May	no	"	1038
Müller <i>geschieden</i>	Moltwe	"	"	1044
Maafs	Rüwi	uof.	"	1064
Meissner	Lizny	no	"	1066
Marohl	Fruy	Kafj	"	1070
von Merbah	Gaut-pay	no	"	1094
Müller	Fänt	"	"	1113
Maecker	Leinzig Wyl.	"	"	1164
Materne	Rüwi	"	"	1176
Meuser	Fruy	Kafj	"	1204
Mimiers	Karl	no	"	1215
Manajo	Enzl	gossol. Ital.	"	1231
Mogelin	Gelmit	no	J. R.	1252
Müller	Alfret	"	"	1253
Masur	Leitz	uof.	"	1270
Maro	Fänt	ogossol.	"	1279
Marquardt	Fridl	no	"	1281
Moritz	Moltwe	"	"	1304
Melchert	Gustaw	"	"	1320
Müller <i>geschieden</i>	Stuan	"	"	1322
Minicke	Zunft	"	"	1334
Meroes	Franco	"	"	1358
Merkowski	Leinzig	"	"	1370
P. Mielisch	Opory	Kafj. Mosk.	"	1391

früherer Familienname	Vorname	Rel.	Staatsan- gehörig= keit	Register= Nr.
Matthes	Trun	no	J. R.	1004
Mielke	Zunft	"	"	1011
Mahlow	Gildgard	"	"	1078
Modelmog	Olga	"	"	1082
Müller	Margarete	"	"	1094
Meiners	Rokstauya	Kafj	"	1095
Mania	Ljaur	"	"	1113
Müller	Jofanna	no	"	1117
Müller	Joad.	"	"	1125
Mienzykowski	Ljilabuff	Kafj	"	1135
Müller	Groschia	"	"	1176
Mannek	Grubwinde	no	"	1152
Mandl	Gipula	Kafj	"	1179
Marlin <i>Handlung u. u. d. d. d.</i>	Martje	no	"	1237
Math	Margarete	no	"	1244
Maaf <i>geschieden</i>	Gjiltingard	Kafj.	no	1274 1285
Macisjewski	Jofanna	Kafj	"	1285
Meyer	Morgan	gossol.	"	1294
Moritz	Lischitz	no	"	1306
Mümmert	Anna	Kafj	"	1307
Meyer	Felaw	gl. loo	"	1321
Wienke	Ogottor	no	"	1344
Melahn	Gjilning	"	"	1387
Mereimsky	Mlanin	uof. Ost.	"	1392
Meyer	Dona	no	J. R.	1395
Mischke	Marian	"	"	1408
Mayer <i>geschieden</i>	Muridin	"	"	1483
Marohl gl.	Pamopat	uof.	"	1486
Müller	Fridl	"	"	1517

N
O
P
Q
R
S
T
U
V
W
X
Y
Z

A
B
C
D
E
F
G
H
I
L

M. 1937

M. 1937

Des Ehemannes					Der Ehefrau				
Familienname	Vorname	Rel.	Staatsan- gehörig- keit	Register- Nr.	früherer Familienname	Vorname	Rel.	Staatsan- gehörig- keit	Register- Nr.
Maurach	Off	no	D. R.	1398	Markus	Rufmann	mos	Turkei	1522
Möller	Mattig Hymy Johann	"	"	1404	Molkenthin	Lisa	no	My	1527
Morlens	Josephine	Rath	"	1416	Müller	Motz, Frieda Wanda Luise Ira	"	Em.	1537 1547
Naam	Rudolf	no	"	1425	Morgenstern	Majula	"	"	1549
Mehlhorn	Milli	"	"	1445	Mühlbradt	Lieselotte	"	"	1564
Misterok	Rudolf	"	"	1448	Müller geb. Eichen	Stoffe	"	"	1604
Merkel	Hyndant	"	"	1451	Mittelstadt	Paula	no	"	1607
Mohrke	Hymy	gottf.	"	1465	Meinhardt	Annemarie	"	"	1615
Moder	Paul	"	"	1467	Meißberger	Lynn	"	"	1625
Maisch	Hyndant	no	"	1468	Mieg	Lily	"	Tsch	1647
Mauruschat	Franz	gottf.	"	1473	Müller geb. Richter	Maria	"	D. R.	1648
Miericke	Lina	"	"	1480	Müller geb. Wittenb.	Maria	"	D. R.	1658
Mittelstadt	Malkus	no	"	1490	Milleg	Lily	"	"	1673
Meinke	Malkus	"	"	1500	1938				
Meinert	Luis	"	"	1457	Malchow	Lefrieda	"	"	1
Müller	Hymy	gl. los	"	1457	Moor, geb. Kamade	Rath	"	"	50
Mühlbauer	Maudel	mos	Horatun: los	1453					
Müller	Offwind	no	Myf.	1506					
Meyer	Rufard	mos	"	1522					
van Marroy	George	no	"	1551					
Munch	Rufard	"	"	1553					
Meyer	Luis	"	"	1569					
Moritz	Paul	11.12.37	"	1585					
Marciniak	Ignaz	"	"	1594					
Müller	Josephine	Rath	"	1603					
Maron	Paul	"	"	1610					
Merkelbach	Joseph	"	"	1615					
Margnarch	Johann	no	"	1624					
Meyer	Paul Max Georg	Em.	"	1627					
Morich	Walter	no	"	1630					
Müller	Anna	no	"	1632					
Mohr	Willi Karl Georg	"	"	1567					

M. 1937/38

M. 1938

Des Ehemannes

Der Ehefrau

Familienname	Vorname	Rel.	Staatsan- gehörig- keit	Register- Nr.
Haldenauer	Martin	evl. R.	"	1637
Jos. Monticelli	Alfonso	R.	"	1638
May	Leonor	evl. R.	"	1654
Hofmann	Meyersberg	evl. R.	"	1679
Milde	Hyman	no.	"	1689
Marschalk	Blum	"	"	1691
Meyer	Paul	"	"	1692
Meyerheim	Levy	mos.	"	1694
Mann	Joseph	no.	"	1699

früherer Familienname	Vorname	Rel.	Staatsan- gehörig- keit	Register- Nr.
1938				
Müller	Bartharina	no.	D.R.	16
Müller	geb. Richter, Marzfa	"	"	18
Morjan	Helena	"	"	23
Meyer	Lea	"	"	57
Maly	Agnes	Polj.	"	77
Müpfig	Josephine	no.	"	80

1938

1938

Memo	Fanny	no.	D.R.	1
Mannheim	Marianne	mos.	"	46
Meine	Leonard	Polj.	"	61
Dr. Mischner	Leontine	no.	"	79
Dr. Mayer	Ludwig	"	"	81
Manneshann	Luise	"	"	91
Meinicke	Hyman	"	"	117
Masur, Dr.	Melgounos	mos.	"	150
Merkens	Arnold	Polj.	"	182
Melchky	Gregor	"	"	202
Merkel	Paul	Polj.	"	223
Moritz	Alfred	evl. R.	"	240
Müllner	Leontine	Polj.	"	242
Meister	Luise Josephine	no.	"	251
Mariage	Hyman	"	"	268
Dr. Maafs	Paul	"	"	288
Mollenhauer	Marianne	no.	"	293
Mabratia	Otto	"	"	322

Meinberg	Josephine	no.	D.R.	45
Malchow	Leontine	no.	D.R.	1
Moor, geb. Kamade		Polj.	"	50
Meinberg	Josephine	no.	"	90
Müller	Josephine	evl. R.	"	135
Martini	Leontine	"	"	149
Mertin	Lea	"	"	163
Mäurer	Martha	"	"	184
Mierisch	Leontine	"	"	226
Mantfing	Leontine	Polj.	"	231
Mingre	Josephine	no.	"	239
Müller	Leontine	"	"	257
Müller	Lea	"	"	296
Meier	Martha	"	"	298
Moll geb. Michaelis	Lea	mos.	"	309
Mayer	Leontine	no.	"	331
Mentschel	Josephine	"	"	325
Meier	Josephine	"	"	358

C
N
P
Q
R

V

X
Y
Z

A

B

C

D

E

F

G

H

I

L

M. 1938

M. 1938

Des Ehemannes					Der Ehefrau				
Familienname	Vorname	Rel.	Staatsan- gehörig- keit	Register- Nr.	früherer Familienname	Vorname	Rel.	Staatsan- gehörig- keit	Register- Nr.
Mattig	Ljuzij	ms	DR	1401	Mannheimer	Dörth	ms	J. D.	387
Dr. Merkelbach	Joseph	"	"	1045	Misemann	Trunn	ms	"	403
Mischer	Ernst	"	"	4	Matschke	Yvona	"	"	409
Morbin	Udo	ms	J. D.	329	Meyer	Gildayard	"	"	419
Mierwaldt	Lorin	"	"	350	Moses	Alyna	ms	"	432
Müller	Georg	"	"	347	Makowski	Gene	Russ	"	451
Maerzke	Diirt	Alts	"	364	Maase	Gulann	"	"	453
Mittelstaedt	Diirt	ms	"	367	Mnich	Martfu	"	"	457
Matthews	Lrina	ms	"	392	Mintrel geb Berganmer		ms	"	461
Meiser	Willi	ms	"	414	Machtis	Blunnon	ms	Litland	463
Minke ^{geschieden}	Alfond	"	"	446	Malecki ^{geschieden}	Martfu	gottgl	J. D.	476
Moorgann, Edler von	Medeanna	gottgl	"	459	Müller	Gulann	ms	J. D.	484
Maerz ^{geschieden}	Lrina	ms	"	482	Mai	Gebrud	"	Hfuf.	507
Manikowski	Georg	"	"	512	Moritz geb Goede	Martfu	"	J. D.	537
Moritz	Rud	ms	"	537	Menzel	Frind	"	J. D.	561
Menzler	Waldmunt	Russ	"	545	Masing	Dira	"	"	574
Mommren ^{geschieden}	Ernst-Moll	ms	"	557	Müller	Lotta	"	"	589
Meersch	Gebrud	gottgl	"	563	Margiardi geb Dellmer	Grabe	"	"	600
Moldenryk	Joseph	Russ	"	569	Müller	Frind	"	"	601
Müller	Spinter	ms	"	586	Mern	Martfu	"	"	609
Müller	Marta	"	"	593	Menger	Margann	"	"	639
Machold	Alfond	"	"	597	Meincke	Maria	"	"	650
Meyer	Georg	"	"	604	Mieske	Loro Han	"	"	657
Mintkormann	Walter	Russ	"	609	Mager	Therese	"	"	658
Magiera	Ernst	"	"	615	Mann	Ritff	"	"	668
von Meer	Georg	ms	"	622	Miksch	Eller	"	"	674
Moering	Wim B. Wundt	"	"	624	Mülick ^{geschieden}	Yvona	"	"	686
Maerlin	Diirt	ms	"	627	Müller	Gilff	"	"	712
Moldenhauer	Diirt	"	"	629	Markstein	Marta	ms	Hfuf.	728

M. 1938

M. 1938

Des Ehemannes

Der Ehefrau

Familienname	Vorname	Rel.	Staatsan- gehörig- keit	Register- Nr.	früherer Familienname	Vorname	Rel.	Staatsan- gehörig- keit	Register- Nr.
Mausolf	Amingoli	w.	J.R.	635.	Menslin	Margot	w.	J.R.	747.
Müller	Thant	Kath.	"	637.	Mooser ^{gechieden}	Thant	Kath.	"	771.
Maril	Milli	w.	"	645.	Müller	Frieda	w.	"	798.
Mielke	Milli	"	"	657.	Müller	Giplo	w.	"	820.
Mathes	Friedrich	gottgl.	J.R.	679.	Madel ^{gest.}	Margot	w.	Ern.	860.
Meise	Gelmuiff	is	"	699.	Mühle ^{Erw.}	Libert	w.	"	872.
Mielhke	Gerhart	"	"	700.	Mandel	Hel	Kath.	Erw.	900.
Misch	Gerhard	"	"	742.	Matte	Hel	w.	Erw.	902.
Maslock	Griif	"	"	749.	Maasberg	Mauder	w.	"	905.
Meisner ^{gechieden}	Gerhard	"	"	756.	Moses	Wiplo	w.	Erw.	918.
Minchraht	Gerh.	Kath.	"	768.	Morling	Lutzi	w.	"	930.
Montia	Artur	w.	"	774.	Milbr ^{Erw.}	Fritze	"	"	933.
Masring ^{gechieden}	Ammer	gottgl.	"	782.	Meyer ^{gottgl.}	Doggin	Kath.	Erw.	943.
von Medern	Gerhard	gottgl.	"	785.	Müller	Soroffen	gottgl.	"	955.
Möhri ng	Griif	Kath.	"	793.	Mannforn	Hel	w.	Erw.	980.
May ^{gechieden}	Otto	w.	"	800.	Maititz ^{Erw.}	Pauke	w.	"	1020.
Mihan	Wolter	w.	Erw.	878.	Mester	Siglinde	"	Erw.	1054.
Melitz	Griif	Kath.	Erw.	879.	Maurer	Christabek	"	Erw.	1063.
Markus	Hirt	w.	Erw.	919.	Mayer ^{gechieden}	Christa	"	Erw.	1068.
Michelsohn	Gerst	w.	Erw.	926.	v. Koutatow	Ilse	"	Erw.	1073.
Mayer ^{Erw.}	Hirt	w.	J. U.S.	929.	Mann ^{Erw.}	Muelien	w.	"	1080.
Meyndorff	Dimitri	gottgl.	Erw.	949.	Madde	Katharina	Kath.	Erw.	1106.
Mika ^{Erw.}	Gerhart	w.	J.R.	970.	Morlohn	Morlohn	w.	Erw.	1116.
Muller	Wolff ^{Erw.}	w.	J.R.	1002.	Müller	Gertrud	Kath.	Erw.	1118.
Mong	Gerhard	gottgl.	Erw.	1005.	Mundollen	Wann	Kath.	Erw.	1139.
Muellersberg	Gerhart	gottgl.	Erw.	1014.	Müller	Frieda	w.	Erw.	1142.
Möln	Gerst	w.	Erw.	1034.	Müller	Gertrud	"	Erw.	1160.
Mann	Richard	gottgl.	Erw.	1057.	Müller	Wann	Kath.	Erw.	1167.
Muddel	Wann	gottgl.	Erw.	1060.	Münster ^{gottgl.}	Helena	gottgl.	Erw.	1177.

N
O
P
Q
R

V
X
Y
Z

A
B
C
D
E
F
G
H
I
L

M. 1938

19. 1938

Des Ehemannes					Der Ehefrau				
Familienname	Vorname	Rel.	Staatsan- gehörig- keit	Register- Nr.	früherer Familienname	Vorname	Rel.	Staatsan- gehörig- keit	Register- Nr.
Lütkewalt	Klaus	alt	Ern.	1068	Morffall	Anna-Pogge	alt	Ern.	1180
Moldau	Kurt	alt	Ern.	1097	Möfken	Helene	alt	Ern.	1187
Müllers	Albert	alt	"	1113	Münze Rymh	Ursula	"	Ern.	1185
Münze	Luise	alt	Ern.	1130	Münze	Ursula	"	Ern.	1232
Möllen	Hilf	alt	"	1133	Münze	Ursula	alt	Ern.	1252
Müller	Karl	"	Ern.	1165	Münze Frank	Ursula	alt	Ern.	1279
Münze	Hilf	alt	Ern.	1170	Münze	Ursula	alt	Ern.	1286
Münze	Hilf	alt	Ern.	1197	Müller	Friedrich	alt	Ern.	1312
Münze	Luise	"	Ern.	1228	Münze	Ursula	"	Ern.	1337
Münze	Luise	alt	Ern.	1259	Münze	Ursula	alt	Ern.	1353
Münze	Luise	alt	Ern.	1272	Münze	Ursula	alt	Ern.	1408
Münze	Luise	alt	Ern.	1278	Münze	Ursula	alt	Ern.	1424
Münze	Luise	alt	Ern.	1315	Münze	Ursula	alt	Ern.	1432
Müller	Hilf	alt	Ern.	1317	Münze	Ursula	alt	Ern.	1436
Müller	Karl	alt	Ern.	1359	Münze	Ursula	alt	Ern.	1437
Müller	Karl	alt	Ern.	1363	Münze	Ursula	alt	Ern.	1458
Müller	Karl	alt	Ern.	1418	Müller	Ursula	alt	Ern.	1485
Münze	Luise	alt	Ern.	1420	Münze	Ursula	alt	Ern.	1488
Müller	Karl	alt	Ern.	1426	Münze	Ursula	alt	Ern.	1493
Münze	Luise	alt	Ern.	1441	Münze	Ursula	alt	Ern.	1495
Münze	Luise	alt	Ern.	1457	Müller	Ursula	alt	Ern.	1496
Münze	Luise	alt	Ern.	1469	Münze	Ursula	alt	Ern.	1515
Münze	Luise	alt	Ern.	1477	Münze	Ursula	alt	Ern.	1523
Münze	Luise	alt	Ern.	1487	Münze	Ursula	alt	Ern.	1538
Münze	Luise	alt	Ern.	1505	Münze	Ursula	alt	Ern.	1542
Münze	Luise	alt	Ern.	1533	Münze	Ursula	alt	Ern.	1560
Münze	Luise	alt	Ern.	1536	Münze	Ursula	alt	Ern.	1566
Münze	Luise	alt	Ern.	1547	Münze	Ursula	alt	Ern.	1587
Münze	Luise	alt	Ern.	1550	Münze	Ursula	alt	Ern.	1592

17. 1938.

1938

M. 1938.

Des Ehemannes

Der Ehefrau

Familienname	Vorname	Rel.	Staatsan- gehörig- keit	Register- Nr.	früherer Familienname	Vorname	Rel.	Staatsan- gehörig- keit	Register- Nr.
Müller	Marius	unf.	Ern. 9. 12.	1557.	Müller	Maryann	unf.	Ern. 9. 12.	16 07
Moll	Rosal	unf.	Ern.	1557	Mattfus	Lindmiller	unf.	Ern.	16 14
Münster	Gulrot	unf.	Ern.	1562	Meinberg	Giltinger	unf.	Ern.	16 25
Momhoff	osw	unf.	Ern.	1563.	Müller	Isolotte	unf.	Ern.	16 55
Müller	Marie	unf.	Ern.	1575	Mottke	Fritz	unf.	Ern.	16 62
Müller	Eril	unf.	Ern.	16 02	Meißner geb. Poppe	Lilly	unf.	Ern.	16 85
Mindus	Gugust	unf.	Ern.	16 92	Mikowski	Maryann	unf.	Ern.	17 15
Musler	Isol	unf.	Ern.	16 22.	Müller	Isolotte	unf.	Ern.	17 22.
Müller	Rüst	unf.	Ern.	16 32	Mahrenholz	Isolotte	unf.	Ern.	17 03
Nathe	Isol	unf.	Ern.	16 32	Meuschel	Johann	unf.	Ern.	17 50
Natze	Gomb	unf.	Ern.	16 49	Michaelis geb. Gebhardt	Isol	unf.	Ern.	17 61
Neyer	Isol	unf.	Ern.	16 69	Meudelsowen	Isol	unf.	Ern.	17 69
Natuschke	Isol	unf.	Ern.	16 72	Meusers	Isol	unf.	Ern.	17 73
Dr. Michel	Isol	unf.	Ern.	16 80	Müller	Isol	unf.	Ern.	17 83
Minderstein	Maria	unf.	Ern.	16 88	Mejer	Lucie	unf.	Ern.	17 93
Mieth	Isol	unf.	Ern.	17 07	Marcus geb. Neustadt	Isol	unf.	Ern.	17 97
Mengeler	Isol	unf.	Ern.	17 14	Moder	Hildegard	unf.	Ern. 1800	1800
Dr. v. Maas	Isol	unf.	Ern.	17 39	Memelsdorff	Else Anna	unf.	Ern.	16 82
Michaelis	Isol	unf.	Ern.	17 51					
Mankiewicz	Isol	unf.	Ern.	17 54					
Mankewitz	Isol	unf.	Ern.	17 56					
Marcus	Isol	unf.	Ern.	17 70					
Mejer	Isol	unf.	Ern.	17 92					
Meudle	Isol	unf.	Ern.	17 98					
Mejer	Isol	unf.	Ern.	16 56					

N
O
P
Q
R

V

X
Y

Z

Des Ehemannes

Der Ehefrau

Familienname	Vorname	Rel.	Staatsan- gehörig- keit	Register- Nr.	früherer Familienname	Vorname	Rel.	Staatsan- gehörig- keit	Register- Nr.	
Neumann	Franz	w.	d. R.	46	Kell	Joseph	w.	d. R.	27	
"	Erich	"	"	87	Nassner	Martha	"	"	94	
"	Erindorf	"	"	110	Nimtz ^{geb. Neumann} geschied.	Julietta	"	"	159	
Nwach geschied.	Artur	Koff.	"	114	Niedgriedig	Chana	w.	Polen	184	
Ney	Ernst	w.	"	133	Neumann	Ameliese	w.	Stff.	237	
Neubacher	Lothar	w.	Stff.	137	^{geb. Neumann} geschied. ^{geb. Neumann} geschied.	Erika	"	"	292	
Neumann	Karl Heinrich	"	"	158	Neumann	Charlotte	w.	"	295	
Dr. Nimtz geschied.	Albert	"	"	159	Neesen	Gertrud	Koff.	"	371	
Näbering	Heinz	"	"	190	Neumann	Edith	w.	"	486	
Nieddorf	Heinrich	"	"	230	Nantz geschied.	Else	"	"	512	
Neumann geschied.	Karl Heinz	"	"	236	Neumann	Hedwig	Koff.	"	511	
Naindorf	Karl	"	"	279	Nepfinger	Editha	w.	"	55	
Nissenke	Paul	"	"	325	^{geb. Anareac} geb. Anareac geschied.	Hilli	"	"	562	
Neisch	Konrad	Koff.	"	356	Nieb	Gilda	"	"	657	
Nawrot	Ernst	"	"	427	Nesselhauf	Rita	"	"	698	
^{Graf} von Neumann	Karl	"	"	535	Niepmier	Frieda	"	"	727	
Neumann	Karl Emil	Koff.	"	537	Neumann	Luise	"	"	743	
v. Natzmer	Oskar	w.	"	619	Neitzel	Lieselotte	"	"	764	
Neise	Paul	"	"	633	Nwach	Rosa	"	"	770	
Nathansohn	Alfred	w.	"	753	Nischke geschied.	^{geb. Neumann} geb. Neumann geschied.	Ulrike	"	"	777
Nisch	Anton	w.	"	770	Neumann	Martha	"	"	785	
Noel	Walter	geb.	"	873	Nagel	Ruth	"	"	798	
Niedergesäß	Walter	w.	"	803	Niedergesäß geschied.	^{geb. Neumann} geb. Neumann geschied.	Walter	w.	d. R.	820
Neumann geschied.	Johann	"	"	828	Nowack	Alice	"	"	900	
Neubling	Wilhelm	"	"	842	Neumann	Luisa	"	"	908	
Nachtigall	Joseph	gottgl.	"	1025	Nehls	Julia	"	"	973	
Nagd	Ernst	"	"	1040	Natüsch	Luisa	"	"	975	
Nauzer geschied.	Ernst	gottgl.	"	105	Nebker, geb. Thamer	"	"	"	994	
Neumann	Wille	w.	"	1172	Niska	Wolfgang	Koff.	"	999	
Nicklisch	Joachim Hans	"	"	1220	de Niern geb. Schütz	"	w.	"	121	

N
O
P
Q
R

V

X
Y

Z

A
B
C
D
E
F
G
H
I
L
N

N. 1937/38

N. 1937/38

Des Ehemannes

Der Ehefrau

Familienname	Vorname	Rel.	Staatsan- gehörig- keit	Register- Nr.	früherer Familienname	Vorname	Rel.	Staatsan- gehörig- keit	Register- Nr.
Kaumann	Luzy	^{hiesig} w.	"	162	Naroska	Gertrud	w.	V.R.	1008
Kicklich	Helmut	no.	"	1324	Kaumann	Monika	"	"	1035
Koalk	Ernst	no.	"	1423	Neumann	Margare.	w.	"	1055
Kowak	Walter	"	"	1429	Kimptach	Gertrud	"	"	1098
Kaumann	Oskar	"	Schweiz	1472	Kowack	Ilja	w.	"	1199
Kaumann	Ernst	"	Styff	1515	Koack	Juda	"	"	1205
Nitzschmann	Ernst	"	"	1520	Kowak	Helene	"	"	1291
Kaumeny	Luise	w.	"	1613	Neumann	Ernst	w.	"	1356
1938					Koach	Erna	w.	"	1426
Kaumann	Rigard	w.	D.R.	6	Koach	Walter	"	"	1470
Kaichoff	Ernst	"	"	17	Kaumeny	Ilja	"	"	1457
Kaumann	Alfred	w.	"	70	Kamarshausky	Julian	Kaff	"	1545
Kowack	Dora	w.	"	96	Kity	Olavio	w.	"	1561
Kaumann	James	w.	"	82	Koack	Erna	"	"	1582
Koack	Wilhelm	w.	"	239	Kittel	Angelika	"	"	1586
Koack	Josef	gottl.	"	243	Ben Nathan	geb. Milsam	w.	"	1613
Kitze	Wag	w.	"	274	Kaizaks	Christa	w.	geb. Berold.	1661
Koack	Erna	"	†	371	Kickel	Maltrud	"	"	1663
Kothmann	Ernst	w.	"	386	1938				
Koack	Wilhelm	w.	"	390	Kiesch	Ilja	w.	D.R.	84
Kenbäuer	Wilhelm	"	"	577	Kielowski	Ernst	"	"	189
Kickel	Josef	gottl.	"	587	Kolden	Gertrud	Kaff	"	204
Mörsberg	Ernst	w.	"	607	Kussack	Rudolf	w.	"	212
Ex. v. Nordmühlst.	Ernst	"	"	603	Kiesel	Julian	w.	"	225
Kayer	Ernst	"	"	664	Kerber	Ernst	"	"	260
Neumann	Ernst	"	"	683	Koske	Ulrich	"	"	219
Kaumann	Ulrich	"	"	499	Mörsberg	Ilja	"	"	334
Kohe	Ernst	gottl.	"	822	Kickel	Ernst	"	"	363
					Koacke-von	geb. von	"	"	243
					Wahlkampff	Ernst	"	"	

N. 1938

N. 1938

Des Ehemannes

Der Ehefrau

Familienname	Vorname	Rel.	Staatsan- gehörig- keit	Register- Nr.	früherer Familienname	Vorname	Rel.	Staatsan- gehörig- keit	Register- Nr.
Nülle	Albert	ev	V.R.	831	Niemann	Jenny	ev	V.R.	438.
Naas	Johann	gottgl.	"	843.	Nickel	Elisabeth	"	"	524
Naimann	Johann	ev	Ern.	977	Niederlag	Franziska Kathl.	"	"	539.
Nwa	Max	glw.	Ern.	1015	Nagel	Elisabeth	ev	"	583.
Nowakowski	Greg	glw.	Ern.	1055	Nawrocki	Elisabeth	ev	"	613.
Nüß	Milchelm	gottgl.	V.R.	1145.	Naj	Elisabeth	ev	"	624.
Nieß	Willy	ev	"	1179.	von Niki'sch	Rosengr. Moritz	"	"	838.
Nimmzacke	Robert	ev	Ern.	1182.	Nensch geb. Schmidt	Christoph	ev	"	852.
Oluf	Wimst	ev	Ern.	1262	Neff	Elisabeth	ev	"	856
Ostbrunn	Luzold	ev	Ern.	1385	Neugebauer	Jungbory	ev	"	907.
Ostfriesland	Johann	gottgl.	"	1398.	Naus geb. Linz	Willy	Ern.	"	920.
Ostmann	Wimst	gottgl.	Ern.	1407.	Nimmann geb. Kordula	Rosalie Kathl.	Ern.	"	987.
Ostmann	Christoph	ev	Ern.	1424	Nitura, Frieda	Luisa	Ern.	"	1002
Ostwald	Wimst	ev	Ern.	1433.	Nolte	Elisabeth	Ern.	"	1003
Ostmann	Wolf	ev	Ern.	1537	Ostmann	Flora	ev	"	1016
Ostmann	Wimst	ev	Ern.	1566.	Ostfriesland	Wiberg	ev	"	1061
Ostmann	Wimst	ev	Ern.	1644	Ostfriesland	Wiberg	ev	"	1094
Ostmann	Wimst	ev	Ern.	1651	Ostfriesland	Wiberg	ev	"	1163
Ostmann	Wimst	ev	Ern.	1730	Ostfriesland	Wiberg	ev	"	1258
					Ostfriesland geb. Wilm	Anna	ev	"	1276.
					Ostfriesland geb. Wilm	Anna	ev	"	1309
					Ostfriesland geb. Wilm	Anna	ev	"	1320
					Ostfriesland geb. Wilm	Anna	ev	"	1355
					Ostfriesland geb. Wilm	Anna	ev	"	1369.
					Ostfriesland geb. Wilm	Anna	ev	"	1385.
					Ostfriesland geb. Wilm	Anna	ev	"	1419.
					Ostfriesland geb. Wilm	Anna	ev	"	1528.
					Ostfriesland geb. Wilm	Anna	ev	"	1659
					Ostfriesland geb. Wilm	Anna	ev	"	1666
					Ostfriesland geb. Wilm	Anna	ev	"	1697
					Ostfriesland geb. Wilm	Anna	ev	"	1729
					Ostfriesland geb. Wilm	Anna	ev	"	1558.

O
P
Q
R

V

X
Y
Z

U. 1937/38

U. 1937/38

Des Ehemannes

Der Ehefrau

ifster-
Nr.

Familienname	Vorname	Nel.	Staatsan- gehörig- keit	Register- Nr.
Paarm von der Osten-Sachsen	Honorat	W. R.	"	48
Belberg	Kronleutkin	W. R.	"	142
Dr. G. M. O.	Wilhelm	W. R.	"	185
Lärband	Fritz	"	"	202
Overbeck	Kolaud	"	"	213
Ostmann	Karl	"	"	390
Ostmann	Rudolf	"	"	478
Ostmann	Karl	Köf.	"	482
Kels	Ernst	W. R.	"	497
Kreuzmann	Ernst	Köf.	"	595
K. K.	Ernst	W. R.	"	621
K. K.	Rudolf	W. R.	"	623
Ober	Ernst	W. R.	"	735
Obertincker	Ernst	W. R.	"	879
Dr. Ott	Alois	"	"	1069
Otschel	Ernst	Köf.	"	1078
Oehme	Ernst	W. R.	"	1435
Osterode	Ernst	"	"	1505
Oberschelp	Malter	"	"	1616

früherer Familienname	Vorname	Nel.	Staatsan- gehörig- keit	Register- Nr.
Ohlitz	Luise	W. R.	"	202
Olefenberg	Frieda	"	"	322
Oberndorf	Luise	W. R.	"	352
Oberndorf	Luise	"	"	368
Otto	Luise	"	"	383
Otto	Gerda	"	"	453
Obermaier	Elsa	Köf.	"	459
Oberndorf	Felse	W. R.	"	510
Oberschick	Helen	Köf.	"	554
O. Rheinb.	Elisabeth	W. R.	"	619
Oschmann	Luise	W. R.	"	844
Ostereich	Luise	W. R.	"	1065
Ossowski	Marie	Köf.	"	1157
Olivier	Anna	W. R.	"	1157
Otto	Luise	W. R.	"	1343
Obermeyer	Luise	"	"	1349
Ostmann v. d. Leye	Luise	W. R.	"	1598
Ostmann v. d. Leye	Luise	"	"	1703

1938

Olschewski	Ernst	W. R.	"	115
Osten	Luise	"	"	222
Opfermann	Ernst	Köf.	"	283
Oswald	Ernst	W. R.	"	310
O. Tschick	Ernst	W. R.	"	348
Otkon	Ernst	W. R.	"	522
Ostrowski	Ernst	W. R.	"	564
Oelgardt	Ernst	"	"	617

Ochs	Luise	W. R.	"	83
Ohst	Luise	"	"	121
Oberndorf	Luise	W. R.	"	294
Opfer	Luise	W. R.	"	509
Otker	Luise	W. R.	"	575
Ostal	Luise	"	"	647
Oppermann	Luise	"	"	774
Ostmann	Luise	"	"	787

O
P
Q
R

V

X

Y

Z

J. 1938

J. 1938

Des Ehemannes

Der Ehefrau

Familienname	Vorname	Rel.	Staatsan- gehörig- keit	Register- Nr.	früherer Familienname	Vorname	Rel.	Staatsan- gehörig- keit	Register- Nr.
Obst	Gi. Nord	grot. w.	Ern.	J. D. 916.	Obereigner Ern.	Gi. Nord	w.	J. D.	889.
Obst	Eriny	w.	Ern.	957.	Otto	Dalara	Neuf.	Ern.	923.
Obst	Erif	"	Ern.	986.	Otto Ern.	Lindplottu	w.	"	968.
Oppermann	Alfred	"	Ern.	1022.	Otto	Schloßbach	"	Ern.	1050.
Oliver	Armas	"	Ern.	1084.	Ottmann	Grata	"	Ern.	1065.
Olfenbrin	Ringfried	w.	J. D.	1115.	Ostmann	Lindplottu	"	J. D. 9.	1207.
Olfenbrin	Erintha	w.	Ern.	1172.	Ombroy	Erna	w.	Ern.	1345.
Ogler	Erif	w.	Ern.	1188.	Obrwald	Erfrinda	grot. w.	Ern.	1350.
Odirot	Anton	w.	Ern.	1297.	Oppermann	Erfrinda	Neuf.	"	1366.
Oepf. grot. Ern.	Erub	w.	J. D.	1449.	Ottomüller	Lindplottu	w.	Ern. 10. 10	1370.
Oerz	Erigo	grot. w.	Ern.	1608.	Ottolent grot.	Lindplottu	w.	Ern.	1388.
Oerz	Erif	w.	Ern.	1671.	Ottob	Ern.	w.	Ern.	1407.
Oelke	Erindis	w. grot.	Ern.	1745.	Ottob	Ern.	w.	Ern.	1472.
Ohle	Ern.	w.	Ern.	1763.	Ottob	Ern.	w.	Ern.	1567.
Oleserwe	Erindis	w. grot.	Ern.	1793.	Ottob	Ern.	w.	Ern.	1764.
					Odermath	Ern.	w.	Ern.	1792.

A
B
C
D
E
F
G
H
I
L
N
O

P. 1937

1937

P. 1937

Des Ehemannes

Der Ehefrau

Familienname	Vorname	Rel.	Staatsan- gehörig- keit	Register- Nr.	früherer Familienname	Vorname	Rel.	Staatsan- gehörig- keit	Register- Nr.
Pflanz	Gerhard	m.	Stfj	72	Petersdorff	Luise	mif	d. R.	10
Pimhisp	Zimmer	mif	Kaatal	98	Pahlow	Hilke	mif	"	59
Papen	Wolfgang	mif	Stfj	104	Petroshha	Ingenie	"	"	79
Paterok	Friedrich	Koff	Stfj	168	Patzner	Gertrud	"	"	87
Polak	Mozes	mif	Hall	169	Plütko	Laja	mif	Polen	98
Prda	Alfred	gott- gl.	Stfj	175	Papa	Erich	m.	Stfj	104
Passhke	Heinz	m.	"	237	Plagemann	Bertha	"	"	109
Paeg	Hermann	gläubig	Stfj	265	Politz	Hilke	gläubig	"	112
Pietruszewski	Johannes	Koff	"	304	Preuß	Marie	m.	"	125
Paesch	Heinz	"	"	309	Prieger	Elfriede	m.	"	136
Pagel	Günter	m.	"	329	Peterson	Luise	"	"	162
Park	Paul	"	"	411	Patzel	Sorothel	"	"	168
Pogahoff	Hrobor	yo. Koff	"	443	Pehlke	Gerda	"	"	205
Pandwitz	Kalter	m.	"	481	Prochel	Wesile	"	"	211
Peter	Richard	"	"	488	Pentelci	Mohar	gläubig	"	217
Petermann	Kerner	"	"	511	Prill geb. Peters	Lina	m.	"	231
Paine	Therese	Koff	"	537	Poetter geb. Tegner	Edith	gläubig	"	242
Puslednik	Johann	Koff	"	655	Pzybisch	Elisabeth	m.	"	367
Peters	Hermann	m.	"	717	Probst	Lytia	"	"	369
Pullmann	Johann	"	"	793	Philippsohn	Martha	"	"	381
Pittler	Johann	"	"	857	Paasche	Vijanna	Koff	"	415
Pihocke	Otto	"	"	859	Prümm	Johanna	"	"	423
Pagenkopf	Ernst	"	"	872	Pamwisch	Dora	m.	"	433
Peters	Ernst	"	"	913	Prisak	Polzja	Koff	"	435
Pendzich	Ernst	"	"	939	Prinke	Gertrud	m.	"	472
Prüpp	Ernst	"	"	944	Peter	Hildegard	"	"	488
Pobswatek	Ernst	"	"	947	Peter	Charlotte	"	"	518
Pleipp	Wilhelm	"	"	986	Petermann	Gisela	"	"	535
Prome	Ernst	"	"	1035	Paine	Therese	Koff	"	537
Pixdinger	Ernst	"	"	1053					

P
Q
R

V

X
Y

Z

A
B
C
D
E
F
G
H
I

L
M
N
O
P

P. 1937

P. 1937

Des Ehemannes					Der Ehefrau				
Familienname	Vorname	Rel.	Staatsan- gehörig- keit	Register- Nr.	früherer Familienname	Vorname	Rel.	Staatsan- gehörig- keit	Register- Nr.
Jr. Preraner	Emily	moj.	J.R.	1104	Perlick	U avil	no	off.	592
Palu ^{getchieden}	Josim	no	"	1114	Pohlmann ^{diepman}	U avil	moj.	off.	598
Preuss	Fritz	"	"	1121	Porske	Josim	"	"	644
Pellegrino	Manino	Kaff.	"	1139	Poderna	Luzia	Kaff.	"	663
Pirani	Carlo	gottgl.	"	1168	Poppe	Jes	no	"	671
Prochnor ^{getchieden}	Marii	no	"	1171	Poppe	Josim	"	"	691
Pausin	Josim	"	"	1181	Probenhaier	Josim	"	"	704
Puilekima ^{getchieden}	Josim	"	"	1190	Pischel	Onselma	Kaff.	"	731
Purpas	Josim	"	"	1199	Philipp	Lore	no	"	756
Paris	Josim	"	"	1205	Seetz	Helisab	"	"	803
Parchatke	Alfred	"	"	1214	Sühmann	Josim	"	"	836
Pissih	Leopold	"	"	1251	Posten ^{getchieden}	Josim	"	Verboten	841
Plöse	Josim	"	"	1283	Preer	Auna	Kaff.	V.R.	875
Reignard ^{getchieden}	Josim	"	"	1300	Rtermann ^{getchieden}	Rain	no	"	876
Reignard ^{getchieden}	Josim	"	"	1326	Peschel	Josim	"	"	888
Reignard ^{getchieden}	Josim	"	"	1343	Perul	Maria	Kaff.	"	905
Papke	Otto	"	"	1389	Philipp	Helisab Mary	moj.	"	906
Pürmer	Fritz	"	"	1410	Polle	Jes	no	"	933
Jr. Pralow	Josim	"	"	1437	Pösch	Josim	"	"	939
Jr. Pantanie	Robert	gottgl.	"	1487	Philipp ^{getchieden}	Paulsminor	"	off.	978
Pill	Josim	Kaff.	"	1535	Philipp	Auna	"	"	1007
Pallner	Oskar	gottgl.	"	1548	Pehel	Margareta	"	"	1022
Polle	Milli	no	"	1574	Paezlow	Lilly	"	"	1028
Pek	Josim	moj.	"	1575	Prüde	Margareta	"	"	1046
Prickwasmir ^{getchieden}	Josim	Kaff.	"	1605	Pitzner	Jes	"	"	1053
Popsall	Luisfort	no	"	1666	Pipis ^{getchieden}	Emma	"	"	1063
Prabschke	Fritz	"	"	1693	Roschitzki	Ingeborg	moj.	"	1064
Pötz	Marii	"	"	1707	Palasdes	Emma	no	"	1087
					Peikert	Emma	"	"	1101

1937

Des Ehemannes

Der Ehefrau

Familienname	Vorname	Rel.	Staatsan- gehörig- keit	Register- Nr.	früherer Familienname	Vorname	Rel.	Staatsan- gehörig- keit	Register- Nr.
	Popp				Popp	Luisa	ev.	D.R.	1107
					Petzholdt	Hilke	"	"	1146
					Prigan	Annemarie	Kath.	"	1163
					Paeschke	Martha	ev.	"	1175
					Pletzka	Lisbeth	"	"	1191
					Paschke	Kalwina	"	"	1194
					Präger	Martha	"	"	1214
					Paske ^{geschieden}	Josephine	"	"	1230
					Peschke	Margarete	"	"	1259
					Pehn	Manika	ev.	"	1296
					Pron ^{Pohl geschieden}	Anna	ev.	"	1272
					Pünj ^{geschieden}	Annemarie	ev.	"	1336
					Pünj ^{geschieden}	Annemarie	ev.	"	1354
					Pitts				
					Portopieci	Telja	"	ev.	1368
					Philipp	Ludwig	"	"	1391
					Pohl	Luise	Kath.	"	1422
					Pohl	Ellen	ev.	"	1386
					Philippini	Elisabeth	gottgl. Oester.		1469
					Panthen	Martha	ev.	D.R.	1473
					Pünj ^{geschieden}	Anna	"	"	1455
					Pullwitz	Luise	"	"	1533
					Patryk	Martha	"	"	1537
					Pelke	Ludwig	"	"	1607
					Peters	Luise	"	"	1617
					Prinz	Hildegard	ev.	"	1657
					Pientka	Justine	ev.	"	1656
					Piffer	Hildegard	ev.	"	1684
					Putkewitz	Anna	"	"	1706

Q
R

V

X
Y

Z

A
B
C
D
E
F
G
H
I

L
M
N
O
P

1938

1938

Des Ehemannes					Der Ehefrau				
Familienname	Vorname	Rel.	Staatsan- gehörig- keit	Register- Nr.	früherer Familiennamen	Vorname	Rel.	Staatsan- gehörig- keit	Register- Nr.
				19					38
Parkiewicz	Winnun	no	D. R.	23	Pürzel	Gypala	no	D. R.	14
Pfeiffer	Luis	gläubig		37	Plaschke	Gilly	"	"	17
Pohl	Kindolf	Kaff	"	54	Piebraszek	Flornutpaw	Kaff	"	37
Paplack	Mag	gottgl.	"	63	Popert	Wploga	no	"	40
Parlowsky	Walter	no	"	95	Podio	Sianca	Kaff	"	51
Pröhl	Ernstwig	"	"	155	Platzmann	Wisi	no	"	65
Preischoff	Luis	Kaff		166	Praglasch	Wolow	no	"	87
Pfeiffer	Julius	gottgl.		177	Peters	Wolff	"	"	101
Pahlische	Wang	no	"	217	Pinnar	Hildegard	"	"	112
Plöbe	Walter	no	"	246	Paul	Maryanna	"	"	120
Pirschel	Josef	"	"	324	Pinner, geb. Schneider	Giplov	no	"	125
Reiser	Wang	no	"	345	Pissawonpi	Wlata	no	"	168
Pasch	Alfred	no	"	368	Potracki	Winnun	Kaff	"	171
Petrovic	Niko Louis	no	ö. ö.	373	Peschel	Winnun	no	"	181
Preperski	Winnun	no	D. R.	387	Plöbe	Winnun	"	"	214
Preisnitz	Kindolf	gottgl.	"	420	Paul	Winnun	Kaff	"	247
Praxel	Winnun	"	ö. ö.	426	Pause	Winnun	no	"	286
Popower	Winnun	no	ö. ö.	464	Paries	Winnun	no	"	291
Petersen	Winnun	gottgl.	D. R.	488	Pabusch	Winnun	"	"	347
Peters	Winnun	no	"	518	Pudenz	Winnun	Kaff	"	407
Prinz	Winnun	Kaff	"	529	Paeschke	Winnun	Kaff	"	413
Prepski	Winnun	no	"	487	Pranitz	Winnun	no	"	430
Post	Winnun	gottgl.	"	543	Pickert geb. Adolph	Winnun	"	"	437
Packendorf	Winnun	no	"	557	Preisel	Winnun	"	"	492
Pawel	Winnun	"	"	576	Petersen	Winnun	no	"	518
Plankow	Winnun	"	"	583	Pohlhoff	Winnun	"	"	519
Pahl	Winnun	"	"	660	Pogorzelski	Winnun	no	"	536

J. 1938

J. 1938

Des Ehemannes

Der Ehefrau

Familienname	Vorname	Nel.	Staatsan- gehörig- keit	Register- Nr.	früherer Familienname	Vorname	Nel.	Staatsan- gehörig- keit	Register- Nr.
Porath	Christine	gottgl.	J. D.	662.	Parcinski	Antje	no	J. D.	557.
Peyer	Luise	no.	"	663	Piterek geb. Kersche	Maria	gottgl.	"	554
Palda	Luise	no.	"	669.	Porath	Antje	no	"	565
Probst	Luise	no.	J. D.	672.	Püdey geb. Bojak	Dulma	no.	"	575.
Petersen	Luise	gottgl.	"	702	Pankow	Luise	no.	"	608
Pestowitz	Luise	no.	"	740	Pelz	Luise	"	"	670.
Pentz	Ulrich	gottgl.	"	723.	Pirxch	Luise	"	"	675.
Piehl	Luise	no.	"	746.	Prützel	Maria	no.	"	645.
Piper	Luise	no.	"	773.	Pitman	Luise	no.	"	648.
Thiebig	Albrecht	no.	"	845.	Preisner	Charlotte	no.	"	680
Pfaender	Luise	no.	"	853.	Preyskow	Charlotte	"	"	624.
Pardemann	Luise	gottgl.	"	888.	Pleines	Luise	"	"	739.
Pittelkow	Luise	no.	"	933.	Parks	Lucille	no.	"	807.
Pischalski	Luise	"	Polen	942.	Pitaki	Maria	"	"	878.
Pöpp	Luise	"	"	1016	Plessow	Luise	"	"	878
Pellmar	Luise	gottgl.	"	1018	Prahl	Maria	no.	"	883
Poser	Luise	no.	"	1052	Priewe	Luise	no.	"	910
Portius	Luise	"	"	1059	Pippig	Luise	no.	"	912.
Probst	Richard	"	"	1067	Pollitzer	Lola	no.	"	937.
Prümm	Luise	"	"	1075	Preuss	Maria	no.	"	973
Rovandine	Luise	no.	"	1158.	Palu	Margareta	"	"	1044
Rudon	Luise	no.	"	1169	Palkowski	Luise	"	"	1013
Rundfen	Luise	"	"	1176.	Petersen	Luise	"	"	1027
Rutensun	Luise	"	"	1184	Poll	Luise	"	"	1042
Rutub	Luise	gottgl.	"	1192	Preuss	Luise	"	"	1084
Ruziol	Luise	no.	"	1206	Prochta	Luise	"	"	1009
Rudwig	Luise	gottgl.	"	1229.	Papstkeita	Luise	"	"	1113
Rudwig	Luise	no.	"	1254	Rudwig geb. Dornhoff	Luise	no.	"	1146
Rund	Luise	no.	"	1274	Rudwig	Luise	no.	"	1155

QR

V

X

Y

Z

J. 1938

J. 1938

A
B
C
D
E
F
G
H
I
L
N
O
P

Des Ehemannes					Der Ehefrau				
Familienname	Vorname	Rel.	Staatsan- gehörig- keit	Register- Nr.	früherer Familienname	Vorname	Rel.	Staatsan- gehörig- keit	Register- Nr.
Kraus	Karl	Erh.	no	J. R. 1296	Dybel	Marta	Kaufm.	no	1168
Kraus	Wolfgang	Erh.	no	" 1298	Kraus	Hildegard	no	Erh.	1189
Kraus	Marg	Erh.	Kat.	" 1319	Kraus	Fridera	gläub.	no	1191
Kraus	Friedr.	Erh.	no	" 1336	Demmer Philipp Kraus	Anna	Kat.	Erh.	1209
Kraus	Ernst	Erh.	no	1356	Kraus	Gertrud	no	Erh.	1272
Kraus	Ernst	Erh.	no	1448	Kraus	Gertrud	no	Erh.	1277
Kraus	Willy	gläub.	no	1470	Kraus	Paul	no	Erh.	1280
Kraus	Georg	Kat.	no	1511	Kraus	Gertrud	no	Erh.	1292
Kraus	Georg	no	no	1561	Kraus	Maria	gläub.	no	1293
Kraus	Ernst	Erh.	no	1582	Kraus	Gertrud	no	Erh.	1300
Kraus	Ernst	Erh.	no	1586	Kraus	Julia	no	Erh.	1295
Kraus	Marg	Erh.	no	1588	Kraus	Maria	no	Erh.	1308
Kraus	Ernst	Erh.	no	1598	Kraus	Olyga	Erh.	Kat.	1318
Kraus	Ernst	Erh.	no	1602	Kraus	Lina	no	Erh.	1322
Kraus	Ernst	Erh.	no	1609	Kraus	Elisabeth	no	Erh.	1332
Kraus	Maria	Erh.	no	1638	Kraus	Julia	no	Erh.	1352
Kraus	Georg	Erh.	no	1639	Kraus	Anna	no	Erh.	1372
Kraus	Ernst	Erh.	no	1654	Kraus	Gertrud	no	Erh.	1379
Kraus	Ernst	Erh.	no	1659	Kraus	Johnann	no	Erh.	1443
Kraus	Ernst	Erh.	no	1674	Kraus	Elisabeth	no	Erh.	1457
Kraus	Ernst	Erh.	no	1698	Kraus	Julia	no	Erh.	1454
Kraus	Ernst	Erh.	no	1712	Kraus	Anna	no	Erh.	1478
Kraus	Ernst	Erh.	no	1752	Kraus	Gertrud	no	Erh.	1492
Kraus	Ernst	Erh.	no	1758	Kraus	Gertrud	no	Erh.	1510
Kraus	Ernst	Erh.	no	1773	Kraus	Gertrud	no	Erh.	1524
Kraus	Ernst	Erh.	no	1799	Kraus	Anna	no	Erh.	1535
Kraus	Ernst	Erh.	no	1799	Kraus	Anna	no	Erh.	1538
Kraus	Ernst	Erh.	no	1799	Kraus	Anna	no	Erh.	1548
Kraus	Ernst	Erh.	no	1799	Kraus	Anna	no	Erh.	1613
Kraus	Ernst	Erh.	no	1799	Kraus	Anna	no	Erh.	1580

1938

Des Ehemannes

Der Ehefrau

Des Ehemannes				Der Ehefrau					
Familienname	Vorname	Rel.	Staatsan- gehörig- keit	Register- Nr.	früherer Familienname	Vorname	Rel.	Staatsan- gehörig- keit	Register- Nr.
					Profschauer ^{Ern.} Johannes	Anna	W. R.	Ern.	1639
					Peter	Anna	Kath.	Ern.	1710
					Peters	Tubiana	no.	Ern.	1746
					Popandopulla	Gera Irene	Müsl.	Ern.	1763

Q
R

V

X
Y

Z

Gr. 1937/38

Gr. 1937/38

Des Ehemannes

Der Ehefrau

Familiennamen	Vorname	Rel.	Staatsan- gehörig- keit	Register- Nr.	früherer Familiennamen	Vorname	Rel.	Staatsan- gehörig- keit	Register- Nr.
Amir ^{geschieden}	Franz	no.	M.H.	374	Wald ^{geschieden}	Gabriele	no.	M.H.	92
Quas	Jürgen	gottgl.	"	1294	Amir	Franz	"	"	374
Quast	Ernst	no.	"	1438	Amily	Diploma ^{geschieden}	"	"	1169

1938.

<u>Amick</u>	<u>Wirt</u>	no.	V.R.	572.					
--------------	-------------	-----	------	------	--	--	--	--	--

Q
R

V

X

Y

Z

Des Ehemannes

Der Ehefrau

Familienname	Vorname	Rel.	Staatsan- gehörig- keit	Register- Nr.	früherer Familienname	Vorname	Rel.	Staatsan- gehörig- keit	Register- Nr.
Käppmünd	Karl	no.	Off.	65	Ratschke	Luise	no.	V. R.	3
Kluger	Kleinhöld	no.	"	74	geb. Reitzel				
Kühn	Friedrich	no.	"	82	Rülinke	Livia	no.	"	16
Kriebensahn	Heinrich	"	"	91	Rückner	Anna	"	"	37
v. Kriebbeck	Hans-Georg	"	"	1121	Rübert	Agathe	no.	"	39
Dr. Krottschild	Max	no.	"	188	Rüchert	Ernst	no.	"	42
Kühn	Heinrich	no.	Off.	222	Reinisch	Johanna	"	"	44
Künzert	Edward	no.	"	223	Reincke	Luise	no.	"	57
Küneloh	Ernst	"	"	226	Radziejewski	Franciska	no.	"	69
Kübel	Kurt	"	"	257	Richard	Else	no.	"	73
Kühfeldt	Ernst	"	"	284	Richter geb. Ledermann	Martha	"	"	80
Künz	Wilhelm	"	"	371	Rüch	Waltraut	"	geschieden	90
Kühnke	August	"	"	373	Rüchert	Anna	"	"	100
Krosenfeldt	Alfred	"	"	375	Rüchert	Elfriede	"	"	100
Krensch	Alfred	"	"	425	Rüch	Elisabeth	"	"	132
Krichmann	Ernst	"	"	500	Rüch	Margot	no.	"	140
Krichmann	Ernst	"	"	505	Rüchel	Adeline	no.	"	140
Krich	Ernst	"	"	517	Rothkegel	August	"	"	178
Kraml	Ernst	"	"	526	Rüchert	Luise	no.	"	195
Dr. Kricher	Helmut	no.	Off.	534	Rüchert	Charlotte	no.	"	198
Kricher	Paul	no.	Off.	563	Rüchert	Gertrud	no.	"	203
Kridder	Martin	"	"	577	Rüchert	Luise	"	"	209
Kridder	Heinrich	"	"	578	Rüchert geb. Schmidt	Anna	"	"	215
Kriegsmann	Karl	no.	"	579	Rüchert	Herta	"	"	224
Rehboldt	Paul	no.	Span.	609	Rüchert	Reena	no.	"	240
Rau	Ernst	"	"	668	Rüchert geb. Hübe	Elly	"	"	261
Rauhut	Luis	no.	"	693	Rüchert	Luise	"	"	271
Rühl	Willy	no.	"	699	Rüchert	Ernst	"	"	284
Rüsing	Johann	"	"	712	Rüch	Margarete	"	"	326
Raspel	Ernst	no.	Off.	719					

R

V

X

Y

Z

A
B
C
D
E
F
G
H
I

L
M
N
O
P
Q
R

R. 1937

R. 1937

Des Ehemannes					Der Ehefrau				
Familienname	Vorname	Rel.	Staatsan- gehörig- keit	Register- Nr.	früherer Familienname	Vorname	Rel.	Staatsan- gehörig- keit	Register- Nr.
Riebe	Lyons	no	Styfl	732	Käron	Johanna	no	Styfl	332
Richter	Hymmer	"	"	738	Mittelspeier	Berta	"	"	391
Redens	Osso	"	"	743	Riehner	Gildengant	"	"	406
Reppenhagen	Hymmer	gl. Los	"	754	Kattinell	Herta	"	"	456
Rüdiger	Melphin	no	"	761	Trinzel	Koffwiner	Kopf.	"	461
Rost	Gustav	"	"	783	Kachelin	Rehel	unf. d. b. m. e.	"	462
Rennus	Spring	"	"	798	Kleinische	Hildegard	Stamm.	Styfl	469
Reininghaus	Esel	no	gl. Los	802	Krychlik	Gertrud	Kopf.	"	509
Rehbock	Wolf	unf. d. R.	"	819	Knypprecht	Immanuel	"	"	526
Rathscie	August	no	"	838	Rison	Luise	no	"	529
Rynarzewski	Ergebnis	unf.	"	878	Spinnemann	Imogen	"	"	534
Ranft	Wilhelm	no	"	890	Kogalli	Antonia	Kopf.	"	564
Reck-Vomast	Harriet	"	"	956	Kleinelt	Herta	no	"	566
Ringe	Paul	"	"	1022	Kieberch	Elisabeth	"	"	591
Reiz-Großalbes	Joachim	Kopf.	Spanien	1027	Kimmel	Gerda	Kopf.	"	603
Rogowski	Ernst	no	d. R.	1042	Rennert	Gerda	"	"	621
Rothensteiner	Oskar	Kopf.	"	1083	Rüdiger	Altegor	"	"	635
Richter	Wolf	no	"	1089	Kadthi	Ernst	Kopf.	"	636
Ritter	Alfred	"	"	1107	Keithmayer	Magdalena	"	"	638
Rosenwin	Josias	"	"	1106	Radel	Margarete	no	"	654
Romahn	Ludwig	"	"	1117	Rauhut	Frika	"	"	667
Rozgotta	Hymmer	Kopf.	"	1161	Rechenbach	Käthe	no	"	669
Ruault-Vidal	Felix	"	"	1166	Rechenbach	Hildegard	"	"	670
Renne	Emil	no	"	1183	Rudolph	Maria	Kopf.	"	680
Riedel	Klaus	"	"	1193	Rösler	Joseph	no	"	693
Rapp	Helmuth	"	"	1196	Rudloff	Anna	"	"	714
Reiter	Hans	"	"	1297	Ranau	Amalie	"	"	720
Rätzis	Joseph	Kopf.	"	1298	Reinhold	Lucie	"	"	755
Reuschel	Wilhelm	no	"	1323	Ringleb	Emma	"	"	759
					Randall	Frika	"	"	781
					Rühlmann	Maria	"	"	790

Sta
Mat

Des Ehemannes

Der Ehefrau

Familienname	Vorname	Rel.	Staatsan- gehörig- keit	Register- Nr.	früherer Familienname	Vorname	Rel.	Staatsan- gehörig- keit	Register- Nr.
Rousselle	Anna	no.	V.R.	1357	Raphael	Joua	no.	V.R.	793
Riendel	Franz	"	"	1367	Rintard	Diplotte	"	"	810
Reschke	Milfalm	"	"	1394	Rosbach	Carlotta	"	"	828
Rihmann	Johanna	"	"	1423	Reich	Helene	"	Danzig	856
Rosenmeier	Paul	"	"	1432	Reiche	Hildegard	"	V.R.	880
Renn	Rudolf	"	"	1460	Racz	Anna	Kaff.	Mag.	922
Reske	Admann	"	"	1478	Rasler	Leipold	no.	V.R.	924
Rosenzweig	Luise	no.	"	1504	Rüchhart	Luise	"	"	926
Rentsch	Wille	no.	"	1509	Rohfeldt	Justine	"	"	936
Redlich	Milf	"	"	1517	Riemer	Hildegard	"	"	948
Riesen	Hans	Kaff.	"	1539	Roms	Mag. Marg.	"	Staatenlos	952
Rohrberg	Harald	no.	"	1560	Röts	Luise	"	V.R.	963
Rogschwaldt	Ernst	no.	"	1597	Rehder	Mary	Kaff.	"	965
Roth	Johann	Kaff.	"	1602	Ramin	Luise	no.	"	974
Richter	Luise	no.	"	1634	Röhr	Blasius	"	"	992
Richter	Luise	"	"	1648	Radlow	Luise	"	"	1013
Riebert	Luise	"	"	1700	Rose	Anna	"	"	1017
					Riedel	Luise	"	"	1030
					Riska	Luise	no.	"	1050
Riesmann, Klaus Karl				2145	Radebold	Luise	"	"	1069
					Rück	Luise	"	"	1102
					Reif	Luise	Kaff.	"	1123
					Reisch	Luise	no.	"	1159
					Richter	Luise	no.	"	1235
					Rosenrath	Luise	no.	"	1239
					Rühl	Luise	no.	"	1257
					Rassynski	Luise	no.	"	1266
					Radtke	Luise	no.	"	1318
					Reinsch	Luise	no.	"	1333

V
X
Y
Z

R. 1937

A
B
C
D
E
F
G
H
I

L
M
N
O
P
Q
R

Des Ehemannes					Der Ehefrau				
Familienname	Vorname	Rel.	Staatsan- gehörig- keit	Register- Nr.	früherer Familienname	Vorname	Rel.	Staatsan- gehörig- keit	Register- Nr.
					Rigner	Ilse	ms.	V. R.	1355
					Rost	Ulli	ms.	"	1373
					Roellinghoff	Magdalena	ms.	"	1437
					Rohmann	Lenora	"	"	1441
					Rinn	Euphonia	"	"	1468
					Reif	Mania	"	"	1471
					Riederer	Gertrud	"	"	1480
					Radlow	Pauline	"	"	1507
					Roeseler	Emma	"	"	1530
					Rupperecht	Margaretha	"	"	1546
					Raschke	Ernst	"	"	1552
					Rasendorff	Ernst	ms.	"	1576
					Rehse	Emma	ms.	"	1581
					Raich son. Hauptpredik.	Olga	ms.	V. R.	1584
					Roni ^{vgl. Böse}	Magdalena	ms.	V. R.	1593
					Rokoschitz	Oliver	ms.	V. R.	1596
					Raeschank	Limpotte	ms.	V. R.	1614
					Rohloff	Ernst ^{geb. Fiedler}	ms.	V. R.	1685
					Rippa	Thyala	ms.	"	1686

R. 1938

R. 1938

Des Ehemannes

Der Ehefrau

Familienname	Vorname	Rel.	Staatsan- gehörig- keit	Register- Nr.	früherer Familienname	Vorname	Rel.	Staatsan- gehörig- keit	Register- Nr.
				19					38
Ried	Hermann	no.	D.R.	15	Rosinski	Margaretha	Prof.	D.R.	28
Rehlander	Hilf	"	"	18	Rübenzick	Lina	Prof.	"	46
Reisinger	Oskar	Prof.	"	64	Dr. Rosowsky	Emilia	Prof.	"	70
Richter	Hilf	no.	"	69	Regen	Juliana	no.	"	91
Dr. Richter	Hilf	"	"	124	Reva	Yvonne	"	"	129
Radke	Milli	"	"	162	Resch	Lina	"	"	131
Rosenstock	Hermann	Prof.	"	179	Reis	Pauline	Prof.	"	132
Reinecke	Ernst	no.	"	193	Reinhardt	Lea	no.	"	134
Reinert	Luisa	Prof.	"	197	Rothholz, geb. Tamer		Prof.	"	138
Reinmann	Alfred	Kauf.	"	231	Rohfleisch	Lancilia	Prof.	"	143
Reißbühl	Hilf	gottgl.	"	238	Rühlcke, geb. Delcain		no.	"	147
Rehn	Otto	Kauf. Offiz.	"	254	Rohlack	Margaretha	"	"	154
Rühl	Yvonne	no.	D.R.	306	Rüppelt	Hilf	"	"	180
Richter	Hilf	"	"	312	Rumburg	Lina	no.	"	230
Reimertshofer	Franz	gottgl.	"	325	Ruhr	Juliana	Kauf.	"	245
Rethfeld	Luisa	no.	"	365	Robinson	Victoria	im Kauf. U.S.G.	"	287
Reus	Franz	gottgl.	"	379	Richter	Martha	gottgl.	D.R.	287
Rech	Luisa	no.	"	404	Raupack	Helena	gottgl.	"	289
Reinhardt	Hilf	glant.	"	413	Reise	Hilf	no.	"	337
Ricker	Otto	gottgl.	"	418	Rohmann	Lina	gottgl.	"	378
Reinhardt	Hilf	Kauf.	"	438	Ratajczak	Elisabeth	Kauf.	"	397
Riesenburg	Luisa	Prof.	"	472	Rudloff	Elisabeth	no.	"	410
Riesenburg	Hilf	gottgl.	"	489	Rabe	Ursula	"	"	411
Ressel	Hilf	no.	"	542	Rost	Hilf	"	"	412
Rohde	Carl Ludwig	"	"	574	Riedel	Yvonne	"	"	419 420
Rohwer	Carl Ludwig	"	"	577	Reis	Maria	Prof.	"	423

V
X
Y
Z

A
B
C
D
E
F
G
H
I

L
M
N
O
P
Q
R

R. 1938

R. 1938

Des Ehemannes					Der Ehefrau				
Familienname	Vorname	Rel.	Staatsan- gehörig- keit	Register- Nr.	früherer Familienname	Vorname	Rel.	Staatsan- gehörig- keit	Register- Nr.
Reck	Garry	w.	D.	587.	Rimpker geb	Kicke, Elsp	w.	D.	440.
Rabel	Ernst	"	"	591.	Roesler	Ernst geb	w.	D.	445.
Röckemann	Ernst	"	"	611	von Rappard	Ernst geb	"	"	459.
Rosendahl	Gust	w.	"	616.	Reinwer	Elsp	w.	"	462.
Rothkirch	Otto	w.	"	619	Redlich	Margr	w.	D.	464.
Retzlaff	Malte	"	"	628	Reinhardt	Margr	w.	"	489
Reincker	Julius	"	"	678	Riegel	Julia	"	"	525
Ri. Hans	Ernst	"	"	692.	Radtke	Julia	"	"	528
Ring	Ernst	"	"	698	Rosemann	Ernst	w.	"	550
Rischkau	Walter	"	"	704	Rothe	Ernst	"	"	559.
Raabe	Otto	"	"	712	Räske	Ernst	"	"	582.
Riebow	May	w.	"	716	Redlich	Ulrich	w.	"	587.
Rienberg	Ernst	w.	"	736	Riedel	Ernst	w.	"	613.
Rosenbauer	Ernst	w.	"	739.	Rambow geb. Graf	Ernst	"	"	619.
Rau	Wilhelm	w.	"	775	Rhone	Ernst	"	"	742.
Röder	Otto	"	"	798.	Rüperth	Ernst	"	"	785.
Reichelt	Ernst	"	"	802.	Reiter	Ulrich	"	"	801.
Renn	Ernst	w.	"	816.	Reiss	Ernst	w.	"	806.
Reichmann	Ernst	w.	"	820.	Rienhagen	Ernst	w.	"	812.
Riedski	Ernst	w.	"	835	Rüppel	Ernst	"	"	840.
Rinthe	Ernst	w.	"	844.	Rinsky	Ernst	"	"	848.
Rudischeckski	Ernst	w.	"	848.	Randow	Ernst	w.	"	948.
Riesel	Ernst	w.	"	889	Radtke geb.	Ernst	w.	"	948.
Reiter	Ernst	w.	"	899	Rottenfischer	Ernst	w.	"	952.
Rüters	Ernst	"	"	917.	Rosenthal geb.	Ernst	w.	"	954.
Rosa Vargas	Ernst	w.	"	936.	Rübenaicher	Ernst	w.	"	961.
Ritscher	Ernst	w.	"	958.	Rommelt	Ernst	w.	"	1000
Riebold	Ernst	"	"	1041	Rothmann geb.	Ernst	w.	"	1002.
Riegel	Ernst	"	"	1084	Rosenthal	Ernst	w.	"	1014

K. 1938

K. 1938

Des Ehemannes

Der Ehefrau

Familienname	Vorname	Rel.	Staatsan- gehörig- keit	Register- Nr.	früherer Familienname	Vorname	Rel.	Staatsan- gehörig- keit	Register- Nr.
Radersleben	Paul	co	Ern. 18.8	1088	Rantz	Augusta	co	Ern. 18.8	1087
Radtke	Melior	"	"	1129	Rakova	Marta	"	Ern.	1089
Royen	Hilmar	Prof.	Ern.	1139	Rade	Maria	"	Ern.	1078
Ruffelt	Willy	nd.	Ern.	1149	Rudolph	Kriegfried	nd.	Ern. 18.8	1079
Riny	Anton	Prof.	Ern.	1159	Rudwig	Julie	co	Ern. 20.8	1100
Rosen	Ludwig	nd.	Ern.	1174	Rohmann	Kilgard	nd.	Ern.	1110
Rüst	Johann	nd.	Ern. 13.9.	1207	Rompfke	Gertrud	nd.	Ern.	1122
Rust	Paul	nd.	Ern.	1233	Richter	Elly	nd.	Ern.	1137
Rundel	Georg	nd.	Ern.	1244	Rindal	Ernst	nd.	Ern.	1161
Rundfen	Anton	nd.	"	1273	Radtke	Paul	nd.	"	1174
Ringel	Karl	nd.	Ern. 28.9	1287	Rudolf	Margarete	"	Ern.	1296
Rindig	Ernst	nd.	Ern.	1313	Rudolph	Anna	nd.	Ern. 26.9	1273
Rosenfeldt	Otto	Ern.	nd.	1320	Richter	Else	nd.	Ern.	1304
Ruff	Ernst	nd.	"	1324	Rudolph	Elise	nd.	Ern. 2.10	1305
Rommert	Georg	nd.	Ern.	1330	Rindig	Ernst	nd.	Ern. 3.10	1310
Rundlich	Ernst	nd.	Ern. 14.10	1320	Rudolph	Anna	nd.	Ern.	1394
Rudolf	Alfred	nd.	Ern.	1373	Rindal	Ernst	nd.	Ern.	1400
Rundel	Marg	nd.	Ern.	1415	Rudolph	Ernst	nd.	Ern.	1412
St. Rudolph	Georg	nd.	Ern.	1408	Rudolph	Ernst	nd.	Ern.	1415
Rudolph	Karl	nd.	Ern.	1415	Rundel	Margarete	nd.	Ern.	1416
Rommert	Ernst	nd.	Ern.	1429	Rose	Anna	nd.	Ern.	1421
Rudolph	Karl	nd.	Ern.	1432	Rose	Elisabeth	nd.	Ern. gesd.	1441
Rudolph	Ernst	nd.	Ern.	1462	Rudolph	Ernst	nd.	Ern.	1442
Rudolph	Ernst	nd.	Ern.	1468	Rudolph	Ernst	nd.	Ern.	1407
Rindig	Ernst	nd.	Ern.	1486	Rudolph	Ernst	nd.	Ern.	1465
Rundel	Ernst	nd.	Ern.	1493	Rudolph	Ernst	nd.	Ern.	1468
Rudolph	Ernst	nd.	Ern.	1530	Rudolph	Ernst	nd.	Ern.	1534
St. Rudolph	Ernst	nd.	Ern.	1544	Rudolph	Ernst	nd.	Ern.	1593
Rudolph	Ernst	nd.	Ern.	1556	Rudolph	Ernst	nd.	Ern.	1602
					Rudolph	Elise	nd.	Ern.	1590

V
X
Y
Z

A
B
C
D
E
F
G
H
I
L
N
O
P
Q
R

K. 1938

K. 1938

Des Ehemannes					Der Ehefrau				
Familienname	Vorname	Rel.	Staatsan- gehörig- keit	Register- Nr.	früherer Familienname	Vorname	Rel.	Staatsan- gehörig- keit	Register- Nr.
Röbren	Karl	no	J. D.	1174 ^{Ern.}	Droff geb. Jannuloy	Ludw	no	J. D.	1608. ^{Ern.}
Rosch	Ernst	"	"	1674	Rosenbaum	Waffi	no	J. D.	1652
Roseblatt	Fugate	Ern.	no	1706	Rosenbaum	Geborg	"	"	1657 ^{Ern.}
Rüdiger	Josfin	Ern.	no	1721	Liegler	Vorwerk	no	"	1671 ^{Ern.}
Redahl	Gund	no	"	1755	Rosch	Lena	no	"	1674 ^{Ern.}
Rehert	Antonius	no	"	1762	Rehling geb. Heckschmidt	Geborg	"	"	1707 ^{Ern.}
Riefmann	Simon	no	"	1767	Rössiger	Ammerlein	no	"	1721 ^{Ern.}
Rosenberg	Ernst	"	"	1786	Rossmann	Lena	"	"	1727 ^{Ern.}
{ Rosenbach	Ferdinand	no	1. Okt. 1938		Rubert geb. Thirake	Ellis	"	"	1744 ^{Ern.}
{ Nachträge					Rohstock	Gerta	"	"	1758 ^{Ern.}
{ Reg. Blatt			8 Okt. 1954	1010	Röhe	Gottfried	no	"	1765 ^{Ern.}
Reiske	Hans Friedrich	no	"	1800	Röllig	Gerta	no	"	1786 ^{Ern.}
					von Radewitz	Ernst	no	"	1791 ^{Ern.}
					Rogatz	Geborg	no	"	1754 ^{Ern.}
					Rickmann	Agnes Emilie	"	"	1774 ^{Ern.}
					Resat	Hildegard	no	"	1754

1937

1937

Des Ehemannes

Der Ehefrau

Familienname	Vorname	Rel.	Staatsan- gehörig- keit	Register- Nr.	früherer Familienname	Vorname	Rel.	Staatsan- gehörig- keit	Register- Nr.
Lissmann	Gnora	wyf.	v. R.	7	Seelig	Maria	wyf.	v. R.	30
Salomon	Epitov	"	"	10	Seile	Jugaberg	MA.	"	53
Sitzler	Wiefelm	eo.	"	17	Sprang	Gestrid	"	"	116
Salomon	Hudwig	wyf.	"	30	Sprang	Hildegard	"	"	126
Sahn	Hilf	MA.	"	31	Indau	Gertrud	"	"	148
Seidenberg	Herbert	"	geschieden	91	Speer	Charlotte	"	"	155
H. Seemann	Hindolf	"	"	107	Siano	Marie	Koff.	"	201
H. Solmar	Riginald	Gottlieb	"	128	Sainisch	Margarete	so.	"	233
Salgr	Erwin	wyf.	"	127	Sinner	Helene	"	"	262
Siegel	Hindolf	so.	"	129	Sokol	Grada	"	"	346
Saruvr	Alfred	"	"	143	Springstube	Lipolent	"	"	412
Seiler	Hans	"	"	155	Seelig	Dora	wyf.	"	457
Sischel	Flurw	wyf.	"	165	Sisch	Käthe	"	"	457
Seisenowski	Alexander	"	Lithuan	184	Söhner	Margarete	Koff.	"	513
Sark	Franz	"	Preuss.	208	Sorgat	Erna	so.	"	524
Selle	Hindolf	"	"	221	Sinske	Amelise	"	"	526
Seldis	Hindolf	wyf.	Stf.	244	Sending	Geen	"	"	561
Sinner	Karl	"	Preuss.	253	Sasman	Sylvia	"	"	605
Seeling	Herbert	Stf.	Preuss.	264	Sommer	Margot	"	"	605
Sperber	Wilhelm	so.	Stf.	291	Semper	Hildegard	"	"	605
Sils	Paul	"	"	299	Siebert	Leipatz	"	"	683
Sandt	Gustav	"	"	308	Sulek	Harloth	"	"	689
Seyperth	Hernhard	"	"	360	Sauer	Salomon	"	"	726
Sallin	Artur	"	"	377	Spienwald	Margarete	"	"	735
Süchert	Ernst	"	"	395	Salden	Waldfrid	"	"	736
Seidel	Ernst	"	"	421	Wilkensky				
Szann	Ernst	"	"	435	Sperling	Margarete	"	"	742
Sperlich	Ernst	"	"	436	Sahn	Marie	wyf.	"	750
Sander	Ernst	"	"	457	Sinan	Julga	"	"	762
Sabel	Gustav	wyf.	"	458	Sabelski	Juliana	so.	"	775

V
X
Y
Z

A
B
C
D
E
F
G
H
I

L
M
N
O
P
Q
R

P. 1937

P. 1937

Des Ehemannes					Der Ehefrau				
Familienname	Vorname	Rel.	Staatsan- gehörig- keit	Register- Nr.	früherer Familienname	Vorname	Rel.	Staatsan- gehörig- keit	Register- Nr.
Leidner	Otto	no.	Öff.	495	Lücht ^{geschieden}	Lynda	no.	NR	796
Länderland	Herbert	"	"	506	Luzakiewicz	Liza	no.	"	896
Lapp	Franz	Kath.	"	581	Läwert	Milly	"	"	823
Lapier	Farb	unf.	Polen	594	Lienhöfer	Marie	"	"	874
^{v. Selasien- v. Selasienischy} Lelaser	Eberhard	no.	Öff.	613	Liller	Justine	"	"	835
Lerodzyki	Ignaz	"	"	639	Laldieder	Justine	"	"	866
^{v. Tander} Leberger	Lusald	Kath.	"	646	Lüchan ^{geschieden}	Justine	"	"	872
Lieberger	Rudi	no.	"	658	Lames	Martha	"	"	882
Liegel	Albert	"	"	701	Litzweck	Barbara	"	"	893
^{v. Sommerfeld} Lipanski	Anton	unf.	"	731	Lalowski	Lena	"	"	907
^{geschieden} Lippenberg	Joh. Martin	no.	"	744	Lpahn	Helene	ep. Kath.	"	910
Lühr	Ignaz	"	"	759	Lidel, geb. Karmatzel		no.	"	929
Lato	H. Shinichi		Japan	763	Laudner	Elisabeth	Kath.	"	945
Leibt	Anton	no.	Öff.	800	Lira	Ruthenia	"	"	958
Leyffert ^{geschieden}		"	"	810	Liman ^{geschieden}	Justine	no.	"	1045
Läwert	Ronald	"	"	823	Löhlenberg	Therese	"	"	1083
Ledner	Rudolf	unf.	"	826	Leidel	Erinda	"	"	1093
Leder	Justus	gottgläub.	"	874	Lzykier	Blava	unf.	"	1105
^{Le. 00} Lemigold	Guise	unf.	"	840	Salomon	Justine	no.	"	1177
Lettich	Ekkehard	no.	"	846	Lprang	Emma	"	"	1209
Lehring	Ignaz	"	"	915	Lattler	Elisabeth	"	"	1212
Lypzka ^{geschieden}	Anna	Kath.	"	923	von Seeler	Ulrike	"	"	1214
Lammerbradt	Ignaz	no.	"	929	Liedlmann ^{Wied. v. Kalmene}		"	"	1230
Lanvallich ^{geschieden}	Otto	"	"	994	Leidemann	Paul	"	"	1232
Lerief	Fritz	"	"	1002	Leesh	Wimmer	"	"	1358
Lrandau	Ignaz	unf.	"	1026	Lom v. Seydlitz	Wolff	Kath.	"	1372
Luntas ^{geschieden}	Ignaz	no.	"	1039	Lehrig	Justine	"	"	1388
Lpielitz	Paul	"	"	1082	Lweck	Charlotte	"	"	1406
Leierwald	Paul	"	"	1092	Skoll ^{geschieden}	Wolff	no.	"	1421
	Larl	"	"		Leifert	Rosa	"	"	1462

J. 1937/38

J. 1937/38

Des Ehemannes

Der Ehefrau

Familienname	Vorname	Rel.	Staatsan- gehörig- keit	Register- Nr.	früherer Familienname	Vorname	Rel.	Staatsan- gehörig- keit	Register- Nr.
Siedler	Malthus	no	1917	1140	Simon	Hilda	no	D.R.	1467
Sann	Edward	no	"	1162	Sargert	Hilf	"	"	1474
Speth	Edward	no	"	1181	Sargatz	Wiederwalewe	"	"	1516
Spierling, ze	Hubert	"	"	1224	Scheidat	Hylauw	"	"	1568
Spies	Gust	R	"	1261	Sommerhäuser	Paula	"	gottgl.	1571
Spitzer	Karl	no	"	1273	Szerwinowski	Lyna	"	D.R.	1585
Sukawski	Lyna	"	"	1282	Pufkind	Gusta	no	"	1639
Sensch	Franz	gottgl.	"	1321	Reimer	Ilse	no	"	1649
Sattkan	Mollin	no	16/10 1937	1335	Rühnik	Edith	no	"	1653
Sonnenfeld	Ernst	no	D.R.	1360	Silbermann	Herta	"	"	1660
Selwin	Robert	gottgl.	"	1393	Simon	Loth	no	D.R.	1670
Seher	Georg	no	"	1408	Spierling	Margareta	no	"	1692
Spinski	Günther	"	"	1580	Tücht	Lena	"	"	1704
Seiner	Lynge	Kaff	Osterr.	1584					
Szancit	Lee	gottgl.	D.R.	1609					
Dr. Schropf	Konstantin	"	Blbg.	1629					
Sillenstein	Arthur	no	D.R.	1677					
Dr. Spitzer	Ladislav	no	Ung.	1678					
Spörling	Gustav	"	"	2					
Sellin	Kelmüt	no	D.R.	1243					
				1 9 3 8					
Springer	Georg	no	D.R.	11	Silling, geb. Grauvogel		gottgl.	D.R.	12
Saland	Alfred	gottgl.	"	42	Sylvius	Emmy	no	"	57
Sennler	Loth	no	"	105	Szypiat	Wandlana	Kaff	"	68
Sennik	Franz	Kaff	"	111	Storke	Ilse	no	"	85
Siebenhaar	Alfred	no	"	114	Sackisch, geb. Ferencz		gottgl.	Ungarn	120
Sonnenstiel	Wille	gottgl.	"	163	Saak	Maria	no	D.R.	155
Sowran	Alwin	Kaff	"	171	Sandner-Boeldersdorff	Maria	"	"	172
Spada	Foppe	gottgl.	Tschech	207	Spagat	Hilf	no	"	174

V
X
Y
Z

A
B
C
D
E
F
G
H
I
L
N
O
P
Q
R

P. 1938

P. 1938

Des Ehemannes					Der Ehefrau				
Familienname	Vorname	Rel.	Staatsan- gehörig- keit	Register- Nr.	früherer Familienname	Vorname	Rel.	Staatsan- gehörig- keit	Register- Nr.
Lakowski	Mann	gottgl.	D. R.	264	Lüdhoff	elli	no	D. R.	176
Lackner	Limpaleth	no	D. R.	25	Lüchelski	Nikolaus	"	"	201
Laginer	Tzynn	no	D. R.	265	Lump	Lump	no	"	234
Lagger	Yosuf	no	D. R.	267	Lylvorger geb. Goldammer	Jura-Riff.	no	"	249
Lakowitz	Lindwig	gottgl.	"	272	Lackner	Limpaleth	no	D. R.	257
Speckmann	Yostfrind	no	"	290	Lalinger geb. Hirsch	Lultha	no	"	345
Lakowski	Lindwig	"	"	314	Lork	Mann	no	"	347
Lelbach	Kurt	no	"	319	Lrakowski	Riff	"	"	421
Leeemann	Rifund	gottgl.	"	338	Lellin	Yostfrind	no	"	434
Litholee	Artur	no	"	380	Lauermann	Riff	"	"	470
Lachs	Jakob	no	M. R.	387	Sonnenwald	Lump	"	"	487
Lischer	Yury	"	D. R.	395	Lilse	Yostfrind	"	"	521
Lielhagen	Walter	no	"	396	Lilstein	Margarete	no	D. R.	535
Lanow	Yung	"	"	407	Liegert	Alma	no	"	547
Laire	Yostfrind	"	"	437	Larowien	Lilstein	"	"	552
Lasse	Yung	"	"	471	Leger	Riff	"	"	557
Leligohn	Yunni	no	"	504	Lerotte	Yostfrind	"	"	577
Lelkorn	Yunni	no	"	521	Lange	Wolfgang	"	"	655
Lepth-Schulenburg	Otto	"	"	550	Liewke geb. Wesemann	Margarete	gottgl.	"	687
Lelmen	Yunni	no	"	612	Lengelrich	Margarete	no	"	683
Lawade	Yunni	gottgl.	"	665	Lerikat	Mann	"	"	684
Laxpanski	Yunni	no	"	691	Limon	Yostfrind	gottgl.	"	690
Lilbergleit	Yunni	no	M. R.	728	Lommer	Lilstein	no	"	696
Lelhafer	Yunni	no	D. R.	738	Lpindler	Yunni	"	"	741
Lelidel	Artur	"	"	755	Lkryczak geb. Wulf	Lilstein	"	"	779
Lpringfeldt	Yunni	no	"	847	Landrock	Margarete	no	"	788
Lickan	Yunni	"	"	855	Lommer	Lilstein	no	"	835
Luwede	Rudolf	"	Err.	880	Lommenberg	Yunni	gottgl.	Err.	883
Leger	Walter	"	Err.	886	von Loiron	Yunni	no	Err.	888
Lilker	Rudolf	no	"	901					

P. 1938

P. 1938

Des Ehemannes

Der Ehefrau

Familienname	Vorname	Rel.	Staatsan- gehörig- keit	Register- Nr.	früherer Familienname	Vorname	Rel.	Staatsan- gehörig- keit	Register- Nr.
Löding	Julius	no.	V. D.	941	Sinde	Luisa	no.	ERM.	957
Lycas	Hilmar	no.	"	952	Senkel geb. Friedl. Walther	no.	"	"	956
Lyring	Otto	guth.	"	956	Sack	Ursula geb. Müller	ERM.	"	1025
Lweckhorst	Marg.	no.	ERM.	978	Sauerbrey	Louise	ERM.	"	1077
Limon	Günther	no.	ERM.	996	Seuling	Maria	no.	"	1129
Luth. Frau	Paula	Dr. Kell.	ERM.	1005	Sonnenberg	Agathe	no.	ERM.	1149
Laage	Kurt	ev.	V. D.	1032	Silberberg	Lotta	no.	ERM.	1158
Seldis	Kurt	no.	ERM.	1053	Tingritz	Maria Joh.	ERM.	"	1176
Tomir	Martin	no.	ERM.	1140	Tingritz geb.	Ida	ERM.	"	1225
4. Tute	Gust	"	ERM.	1213	Tulke	Edith	"	ERM.	1237
Tute	Elisabeth	no.	ERM.	1240	Tunnenmann	Juliana	ERM.	"	1298
Torkulla	Karl	ERM.	V. D.	1279	Tunnenmann	Anna	ERM.	1.10	1299
Thunberg	Edgar	ERM.	V. D.	1280	Tunnenmann	Maria	ERM.	"	1333
Tommerfeld	Kurt	no.	ERM.	1287	Tunnenmann	Marie	ERM.	"	1349
Twig	Karl	no.	ERM.	1295	Ungewiss	Salomon, Gabele Gertrude	ERM.	"	1385
Tzlanobski	Ernst	ERM.	V. D.	1332	Ungewiss geb. Schaffke	Karin Lu. geb. Luk.	ERM.	"	1407
Thotyki	Martin	no.	ERM.	1344	Tunke	Elisabeth	ERM.	"	1433
Tingman	Moltmann	no.	ERM.	1354	Ungewiss geb. Sauest	Alwine	ERM.	"	1436
Limon	Martin	no.	ERM.	1358	Ungewiss geb. Sauest	Emma	ERM.	"	1438
Toring	Ernst	no.	ERM.	1388	Tunnenberg	Anna	ERM.	"	1440
Toring geb.	Karl	ERM.	"	1472	Tunnenberg	Margaretha	ERM.	"	1467
Tindler	Ernst	no.	ERM.	1421	Tommerfeld	Ida	ERM.	"	1482
Toring geb.	Ernst	no.	ERM.	1444	Tunnenberg	Ida	ERM.	"	1483
Tindler	Ernst	no.	ERM.	1452	Tunnenberg	Ida	ERM.	"	1500
Tommer	Karl	ERM.	"	1471	Tunnenberg	Ida	ERM.	"	1502
Tunne	Ernst	ERM.	"	1475	Tunnenberg	Luisa	ERM.	"	1503
Tunne geb.	Ernst	ERM.	"	1475	Tunnenberg geb.	Margaretha	ERM.	"	1504
Tunne geb.	Ernst	ERM.	"	1501	Tunnenberg geb. Schaffke	Ida	ERM.	"	1536
Tunnenberg	Ernst	ERM.	"	1511	Tunnenberg	Margaretha	ERM.	"	1559
Tunnenberg	Ernst	ERM.	"	1512	Tunnenberg geb. Sauest	Maria	ERM.	"	1557
Die Tunnenberg	Karl	ERM.	"	1525	Tunnenberg geb. Schaffke	Ida	ERM.	"	1591
					Stückmet	Anna Christine	ERM.	"	1570
					Schulze	Katharina	ERM.	"	1548

V
X
Y
Z

A
B
C
D
E
F
G
H
I
L
N
O
P
Q
R

1938

1938

Des Ehemannes					Der Ehefrau				
Familienname	Vorname	Rel.	Staatsan- gehörig- keit	Register- Nr.	früherer Familienname	Vorname	Rel.	Staatsan- gehörig- keit	Register- Nr.
Trosgast	Oliver	Erh.	J. D.	1532	Liequann	Melania	Erh.	J. R.	1701
Tommur	Jonas	Erh.	"	1534	Lommer	Fln	Erh.	"	1704
Trosgast	Julius	Erh.	"	1554	Leubert geb. Lys	Fln	Erh.	"	1734
Splesthofer	Georg	Erh.	"	1620	Lagebarth	Ammerman	Erh.	"	1753
Spilling	Georg	Erh.	"	1682	Linnreich	Fln	Erh.	"	1768
Sobota	Georg	Erh.	"	1711	Lipmann geb. Hoff	Moskau	Erh.	"	1779
Sprinkstüb	Paul	Erh.	"	1725	Lierwert	Wipfler	Erh.	"	1780
Suhr	Anton	Erh.	"	1781	Selmig geb. Marschall	Lüch	Erh.	"	1781
Stembach	Martin	Erh.	"	1785	Silberberg	Fln	Erh.	"	1798
Spriegel	Georg	Erh.	"	1794	Swatschek	Paula	Erh.	"	1401
Salsat	Erh.	"	"	"	Lettau geb. Skrodzki	Minna	Erh.	"	927
Lichtenan	Nickel	lit	"	1124					

1937

1937

1937

Des Ehemannes

Der Ehefrau

Register-Nr.

Familienname	Vorname	Rel.	Staatsan- gehörig- keit	Register- Nr.	früherer Familienname	Vorname	Rel.	Staatsan- gehörig- keit	Register- Nr.
Schülze	Otto	w.	d. R.	19	Schmidt	Hildegard	w.	d. R.	13
Schülker	Greg	^{gottgläubig} m.	"	23	Schwend	Hildegard	"	"	21
Schmidt	Walter	m.	"	26	Schütz	Antonia	"	"	23
Schmideder	^{geschied.} Kunze	Kath.	"	35	Schmidt	Hildegard	m.	"	25
Schall	Gerhard	"	"	43	Schreiber	Adelwig	"	"	26
Schärdt	Walter	m.	"	44	v. d. Schälburg	Sibylla	"	"	52
Schimmelpfennig	Kurt	m.	"	52	Schneider	Else	w.	"	72
Schotter	^{geschied.} Johann	Kath.	"	63	Schlesinger	Selami	"	"	76
Schroder	^{geschied.} Ernst	gläubig	"	79	Schmidt	Agnes	"	"	88
Schlesag	Johann	Kath.	"	80	Schmidt	Yvra	"	"	89
Schrick	Frau	Kath.	"	85	Schrick geb. Hädel	Bergard	"	"	105
Schneider	Paul	w.	"	125	Schmidt	^{geschied.} Herta	w.	"	114
Scholz	^{geschied.} Kurt	"	"	139	Schmidt	Bergard	"	"	121
Schenk	Karl	"	"	140	Schramm	Berta	w.	"	124
Schmedas	^{geschied.} Kudolf	"	"	141	Schmidt	Zugaberg	w.	"	129
Schmitz	Guise	"	"	152	Schroder	Luise	w.	"	147
Schwarz	^{geschied.} Gerhard	m.	"	157	Schmitt	Elisabeth	"	"	157
Schmidt	^{geschied.} Walter	"	"	163	Schmolling	Elisabeth	"	"	167
Schneidman	^{geschied.} Gustav	"	"	172	Schommerts	Ameliese	Kath.	"	24
Schütz	Anton	Kath.	"	179	Schott ^{geb.} Zinkeisen	Johanna	w.	"	25
Schuch	Kerner	w.	"	227	Schlüter	Gertrud	"	"	280
Schreiber	Herbert	"	"	243	Schunrögel	Frieda	"	"	300
Schubloch	Johann	"	"	255	Schmidt	Gertrude	"	"	310
Schulze	Friedrich	"	"	307	Schreiber	Hildegard	"	"	311
Schneegele	^{geschied.} Kurt	^{gottgläubig} m.	"	312	Schneidman ^{geschied.} Kurt	Berta	"	"	315
Schneider	^{geschied.} Heinz	"	"	318	Schneider	Bergard	"	"	316
Schroche	Erich	Kath.	"	322	Schaefer	Emma	"	"	324
Schreibendler	Johann	"	"	332	Schulze	Ameliese	"	"	353
v. Schwanher	Hans	gottgl.	"	341	Schwarzenstein	Frene	"	"	354
					Schwanher	Kelly	"	"	378

V
X
Y
Z

A
B
C
D
E
F
G
H
I
L
N
O
P
Q
R

Jahr 1937

Jahr 1937

Des Ehemannes					Der Ehefrau				
Familienname	Vorname	Rel.	Staatsan- gehörig- keit	Register- Nr.	früherer Familienname	Vorname	Rel.	Staatsan- gehörig- keit	Register- Nr.
Tymall	Malter	no.	Stf.	343	Schmidt	Fringwort	no.	Stf.	379
Schüller	Johann	"	"	346	Schwarz	Gertrud	"	"	384
Tymall	Malter	"	"	343	Schmidt	Christl	"	"	393
Schulze	Yudor	no.	Stf.	357	Schiffner	Elisabeth	"	"	403
v. Schweler	Thomsen	"	"	362	Schiele	Anna	"	"	411
Scharrer <i>geschieden</i>	Hans	"	"	370	Schlösser	Ingeborg	"	"	413
Schwieger	Karl	"	"	378	Schwarz <i>geschieden</i>	Gertrud	"	"	421
Schreiner	Otto, Karl	"	"	394	Schmiedemann	Wolfgang	"	"	422
Schulz	Georg	"	"	398	Schmidt	Justine	"	"	428
v. Schan	Yonold	Kauf	"	426	Schoft <i>geb. Kerkhorn</i>	Meta	"	"	441
Schloum	Paul	"	"	442	Schweizer	Erna	Kauf	"	464
Schulze	Henry	no.	"	445	Schulz	Johanna	no.	"	470
Schimmel <i>geschieden</i>	Otto	"	"	466	Schulze	Elisabeth	no.	"	471
Schmidt <i>St. Anselm</i>	Karl	"	"	471	Schlemel	Edith	unf.	Stf. 483	
Schwanzer	Wolfgang	unf.	"	483	Schulze	Hildegard	"	Stf. 497	
Schiller	Erich	gottgl.	"	487	Schulze	Lisa, Loffe	Kauf	"	499
Schüler	Karl	"	"	496	Schmid <i>geb. Schroder</i>	Marie	no.	"	519
Schulz	Fritz	no.	"	498	Schmid	Marie	"	"	525
Schäpe	Erich	"	"	522	Schmid	Margot	"	"	555
Schwarzbach	Robert	"	"	533	Schmidt	Grethe	"	"	557
Schwarz	Johannes	"	"	538	Schmidt	Frieda	"	"	576
Scherrinshy <i>geb. Erich</i>	Erich	"	"	569	Schneider	Bedwig	"	"	581
Schubert	Erich	"	"	572	Schäfer <i>geb. Krelcheune</i>	Johanna	"	"	582
Schneider	Otto	<i>geb. Erich</i>	"	574	Schulz <i>geb. Erich</i>	Elisabeth	"	"	597
v. Schüring	Malter	no.	"	583	Schneider <i>Schlegelmüller</i>	Helene	<i>geb. Erich</i>	"	601
Schäuble	Hans	"	Schweiz	612	Schwarzer	Gertrud	no.	"	630
Schmitt	Hans	"	Stf.	648	Schulz	Lena	"	"	662
Schönfeldt	Hans	"	"	657	Schüring	Kopina	"	"	687
Schulz	Georg	"	"	676	Schulz <i>geb. Erich</i>	Martha	"	"	692
					unvollständig	Yonold			Yonold

Feb. 1937

Feb. 1937

Des Ehemannes

Der Ehefrau

Familienname	Vorname	Rel.	Staatsan- gehörig- keit	Register- Nr.	früherer Familienname	Vorname	Rel.	Staatsan- gehörig- keit	Register- Nr.
Schülze	Paul	so.	N.R.	683	Schülze	Lora	ms.	Polen	701
Schwarz	Richard	so.	"	688	Schmidt	Lindluff	"	"	717
Schülze	Hubert	jugendl.	"	692	Schuster	Lieplott	"	"	761
Schaene	Joseph	so.	"	697	Schwarz	Ilse	geschieden	Polen	768
Schülze	Winfold	"	"	716	Schaeble	Yvonne	ms.	"	808
Schaefer	Mollmann	"	"	720	Schütz	Lijabell	so.	"	815
Schülze	Rudolf	"	"	729	Schmalz	Helene	geschieden	"	817
Schreiber	Wolfgang	Polen	"	740	Schwarz	Angelika	ms.	Polen	840
Schieske	Yvonne	so.	"	776	Schöps	Grinda	so.	N.R.	859
Schneider	Otto	"	"	797	Schweizer	Mariann	so.	"	864
Schroeder	Albert	"	"	809	Schimmern	Margarete	geschieden	"	865
Schagen	Karl	"	"	820	Schneemelcher	Margarete	Polen	"	891
Schypke	Rufus	"	"	829	Schacht	Josef	so.	"	892
Schwill	Walter	gebunden	"	830	Schwarz	Katharina	geschieden	"	894
Schümmer	Walter	so.	"	844	Schoetz	Brinda	"	"	897
Schmiedberg	Carl	"	"	848	Scholz	Hilfonia	"	"	917
Schwöbel	Julius	so.	"	853	Schütz	geb. Mozdzyński	Polen	Polen	925
Schüver	Josef	so.	"	856	Schneider	Margot	so.	N.R.	928
Schneider	Josef	Einw.	"	863	Schölzel	Lieser	Polen	"	932
Schering	Josef	Einw.	"	864	Scherdin	Margarete	so.	"	938
Schmalfeld	Paul	"	"	895	Schildberg	Yvonne	"	"	941
Schröder	Millyleald	Polen	"	914	Schiller	Wahisa	"	"	985
Schmidt	Yvonne	ms.	"	921	Schmitt	Wopila	"	"	986
Schwarz	Erindorf	"	"	946	Schweizer	Imma	ms.	"	1021
Schwasenski	Martin	so.	"	960	Schayer	Hildegard	"	"	1026
Schmidt	Martin	so.	"	966	Schäufeldt	Yvonne	so.	"	1029
Schenk	Max	Polen	"	985	Schimmel	Wolfgang	"	"	1038
Schwarzmayer	Ludwig	Polen	"	998	Schellner	Wolfgang	geschieden	Polen	1044
Schwarzmaier	Ludwig	Polen	"	998	Schröder	Ilse	"	"	1047

V
X
Y
Z

A
B
C
D
E
F
G
H
I
L
N
O
P
Q
R

Jan. 1937

Jan. 1937

Des Ehemannes					Der Ehefrau				
Familienname	Vorname	Rel.	Staatsan- gehörig- keit	Register- Nr.	früherer Familienname	Vorname	Rel.	Staatsan- gehörig- keit	Register- Nr.
Schwanebeck	Giunter	no	D.R.	1013	Kipparz	Marin	no	N.R.	1056
Schlaegel	Gyand	"	"	1015	Schüttpeitz	Frinda	"	"	1060
Schock	Gyand	"	"	1020	Schloßberg	Margot ^{get. d. d. d.}	"	"	1091
Schüntaube ^{get. d. d. d.}	Nitolf	"	"	1045	Schönemann	Grotwind ^{get. d. d. d.}	"	"	1132
Schliesser	Gyand	no	"	1055	Schickert	Gefwind	"	"	1168
Schriederski	Gaub-Groz	no	"	1060	Schleicher	Grotwind	"	"	1178
Scheidt ^{get. d. d. d.}	Gaub	"	"	1063	Schmidt ^{get. d. d. d.}	Wiedemann ^{Wiedemann}	"	"	1190
Schüler	Karl	no	"	1065	Schaarschmidt ^{get. d. d. d.}	Joh	"	"	1196
Schalk	Arthur	"	"	1076	Schaefer	Loraffa	"	"	1247
Schindler	Walter	"	"	1085	Schwarzbach	Gilbing	"	"	1260
Schwill	Giunter	"	"	1103	Schiffgr.	Giltinger	no	"	1262
Schoepke	Erindis	"	"	1123	Schade	Clifford R.	"	"	1271
Schuster	Erindis	"	"	1134	Schübe geb.	Dahn Johann	no	"	1274
or. Schellworth ^{get. d. d. d.}	Moltner	"	"	1153	Schülze	Feli	"	"	1278
Schily	Moltner	"	"	1154	Schwarz	Robert	"	"	1279
Schramm	Wolfgang	"	"	1163	Schwarze	Just	"	"	1284
Scholz	Grotwind	"	"	1181	Schülze	Ediff	"	"	1303
Schumann	Basist	"	"	1207	Schülbert	Carl	"	"	1309
Schubert	Moltner	"	"	1210	Schuster ^{get. d. d. d.}	Michelle	"	"	1322
Schuffelbauer ^{get. d. d. d.}	Budi	"	"	1234	Schreiber	Malin	"	"	1323
Schülze	Gyand	gl. l. d.	"	1242	Schrodor	Wimor	"	"	1352
Schwaigger	Leop	no	"	1257	Schwinleiter	Ferdinand ^{get. d. d. d.}	"	"	1366
Schwidt	Ros. Oberst	"	"	1260	Schütz	Josephina	"	"	1371
Schütt	Erindis	"	"	1271	Schücht	Margot	"	"	1414
Schere ^{get. d. d. d.}	Erindis	"	"	1272	Schüch	Ediff	"	"	1420
Schuly	Giunter	"	"	1280	Schwenke	Grotwind ^{get. d. d. d.}	"	"	1440
Schuster	Karl	"	"	1299	Schwager	Erindis	no	"	1479
Schüssel	Paul	"	"	1337	Schramm	Olay	"	"	1487
Schütz ^{get. d. d. d.}	Moltner	"	"	1338	Schrader	Leop	gl. l. d.	"	1493
Schumann ^{get. d. d. d.}	Erindis	"	"	1339					

Joh. 1937.

Joh. 1937/38

Des Ehemannes

Der Ehefrau

Familienname	Vorname	Rel.	Staatsan- gehörig- keit	Register- Nr.	früherer Familienname	Vorname	Rel.	Staatsan- gehörig- keit	Register- Nr.
Schicking	Anton	no	V. R.	1357	Schaene	Lina	no	D. R.	1496
Schwarz	Johann	hoff	"	1345	Schwarz	Yarvint	no	Aug.	1501
Schmid	Wolfgang	no	"	1347	Schwerdfefer	Elfrida	no	D. R.	1519
Schestapalow	Gregor	"	F. R. R. 736.	1371	Schimann	Ruff	"	"	1525
Schönhoff	Ernst	"	V. R.	1380	Schimann	Wally	"	"	1555
Schreiber	Friedrich	"	"	1406	Schulz	Paula	"	"	1569
Schinkus	Anton	"	"	1413	Schock	Yolanda	"	"	1570
Schleuzig	Paul	"	"	1415	Schulz	Anna	"	"	1579
Schock	Wolfgang	hoff	"	1421	Schmie	Lilient	"	"	1583
Schöppel	Ernst	no	"	1426	Schwabick	Walter	"	"	1590
Schmidt	Anton	"	"	1434	Schilling	Wally	hoff	"	1595
Schimann	Paul	"	"	1486	Schottmann	Wally	"	"	1600
Schäffer	Paul	"	"	1502	Schlitten	Wally	"	"	1636
Schulz	Ernst	"	"	1507	Schramm	Wally	"	"	1681
Schulze	Paul	"	"	1524	Schwerdt	Wally	"	"	1705
Schlenkerich	Anton	"	"	1531	Schoff	Lina	"	"	1709
Schmidt	Ernst	"	"	1533	1938				
Schulze	Paul	"	"	1542	<div style="position: absolute; top: 50%; left: 50%; transform: translate(-50%, -50%); opacity: 0.5;"> <p>1938</p> </div>				
Schramm	Anton	"	"	1588					
Schwarz	Wally	"	"	1601					
Schlitter	Paul	"	"	1623					
Schaal	Anton	"	"	1628					
Schark	Anton	hoff	"	1640					
Schmidt	Anton	"	"	1644					
Schmidt	Anton	hoff	"	1663					
Schlögl	Anton	hoff	"	1676					
Schad	Anton	hoff	"	1681					
Schäppmeyer	Anton	hoff	"	1683					
Schulz	Anton	no	"	1697					
Schmidt	Wally	"	"	1641					

V
X
Y
Z

A
B
C
D
E
F
G
H
I
L
N
O
P
Q
R

Jan. 1938

Jan. 1938

Des Ehemannes					Der Ehefrau				
Familienname	Vorname	Rel.	Staatsan- gehörig- keit	Register- Nr.	früherer Familienname	Vorname	Rel.	Staatsan- gehörig- keit	Register- Nr.
	1938					1938			
Schäumann	Minna	ms.	D.R.	2	Schäumann		ms.	Pol.	2
Schuster	Paul	ms.	D.R.	4	Faßler				
Schlasse	Milka	"	"	7	Schüler	Anton	ms.	D.R.	44
Schulzberg	Margarete	"	"	14	geb. Berner				
Schwanke	Anna	ms.	"	34	Leherer	Anton	gottgl.	"	48
Dr. Schülze	Anton	"	"	56	Schwidarski	geb. Müller	ms.	"	74
Schwarz	Maria	ms.	Österr.	65	Schering	Elm			79
Schalowski	Anna	ms.	D.R.	84	Schalowski	geb. Fischer	ms.	D.R.	84
Schmedeke	Paul	"	"	92	Schmidt	geb. Stangen	"	"	98
Schne	Anna	"	"	103	Schlind	Anna	"	"	145
Schaffland	Anton	"	"	123	Schmidt	Maria	"	"	161
Schwarz	Leo	ms.	Pol.	127	Schmidt	Anna	"	"	162
Schreier	Rudolf	ms.	D.R.	142	Schmiedemeier	Anna	"	"	182
Schütz	Maria	gottgl.	"	143	Schnee	Anton	"	"	193
Schütz	Luise	ms.	"	154	Schülze	Anton	"	"	217
Schweizer	May	"	"	157	Schiller	Anna			224
Scheepers	Maria	"	"	176	Schindler	geb. Lindner	"	"	232
Scheunemann	Luise	"	"	192	Schlesinger	geb. Guttentag	ms.	"	250
Scheide	Paul	gottgl.	"	203	Schlatter	Maria	gottgl.	"	273
Schwabowski	Udo	ms.	"	245	Schmidt	Elm	ms.	D.R.	285
Schismenz	Minna	"	"	256	Schemel	geb. Somack	gottgl.	"	292
Schubert	Luise	ms.	"	269	Schäfer	Anton	ms.	D.R.	293
Schulz	Paul	"	"	285	Schulz	Anna	"	"	300
Schmense	Anna	"	"	287	Schleiffer	Anton	"	"	305
Schreger	Anton	gottgl.	"	301	Schirmer	Anna	"	"	310
Dr. Schwegler	Adolf	"	"	303	Schulz	geb. Tvorowski	"	"	314
Schwersenz	Anna	ms.	"	309	Schnell	Maria	ms.	"	329
Schulze	Willi	ms.	"	336	Schlipfer	Anna	ms.	Polen	346

Des Ehemannes

Der Ehefrau

Familienname	Vorname	Rel.	Staatsan- gehörig- keit	Register- Nr.	früherer Familienname	Vorname	Rel.	Staatsan- gehörig- keit	Register- Nr.
Schara	Mahmud	ms.	J.R.	356.	Schildhauer	Mitf	ms.	J.R.	364.
Schmidt	Luzgold	"	"	359.	Schubert geb. Sedler	Martjn	ms.	"	374.
Schledorn	Max	"	"	363.	Schmidt	Elfrida	"	"	391.
Schätzig	Franz	"	"	397.	Schmidt	Loth	"	"	396.
Schipüll	Max	"	"	402.	Schlack	Elp	"	"	446.
Scholz	Kunigold	"	"	415.	Schüler	Andriy	"	"	449.
Schröder	Elmfrid	"	"	419.	Scholz	Martjn	"	"	483.
Schüler	Alfred	"	"	433.	Schemel	Elle	"	"	493.
Schänel	Lothar	ms.	"	441.	Scholz	Elp	"	"	505.
Scholz	Fritz	ms.	"	451.	Schmidt	Gutfrid	"	"	546.
Scholz	Arnur	ms.	"	455.	Schimmring	Ernst	"	"	549.
Schrader	Arnold	ms.	"	461.	Schmidt	Giltinger	ms.	"	564.
Schade	Guinrich	"	"	473.	Schwefeger	Margot	ms.	"	567.
Schöne	Fritz	"	"	480.	Schommert	Anna	geb. Bl.	"	578.
Schüler	Guinz	"	"	487.	Schreiber	Therolin	ms.	"	586.
Schönring	Luz	"	"	491.	Schwarzberger	Fanny	ms.	"	616.
Schankin	Arnold	"	"	507.	Schmidt	Yvon	ms.	"	626.
Schmidt	Gery	ms.	"	505.	Schäuberger	Elp	"	"	628.
Schenkmeier	Horst	ms.	"	525.	Schüler	Arnur	"	"	630.
Schlesier	Graf	"	"	533.	Schilsky	Margarete	"	"	644.
Scheiner	Arnold	ms.	Belm.	535.	Schinnemann	Elp	"	"	646.
Schubert	Gottfrid	ms.	J.R.	538.	Schüler	Rosa	"	"	653.
Schwäglar	Friedrich	ms.	"	541.	Schüler	Gutfrid	"	"	687.
Scheffler	Emil	ms.	"	544.	Schuppenhanz	geb. Tacrow	ms.	"	691.
Schwach	Alfred	ms.	"	560.	Schulle	Christa	ms.	"	697.
Scholler	Paul	ms.	"	566.	Schmidt	geb. W.	"	"	745.
Pr. von Schöden	Hindolf	"	"	585.	Schaar	Gilb. gerd	"	"	758.
Schüler	W. gerd	"	"	675.	Scherping	Dunborg	ms.	"	759.
Schawaller	Gutfrid	"	"	686.	Schmidt	Gutfrid	"	"	770.

V
X
Y
Z

A
B
C
D
E
F
G
H
I
L
N
O
P
Q
R

Jahr 1938

Jahr 1938

Des Ehemannes					Der Ehefrau				
Familienname	Vorname	Rel.	Staatsan- gehörig- keit	Register- Nr.	früherer Familienname	Vorname	Rel.	Staatsan- gehörig- keit	Register- Nr.
Schüler	Fritz	gottgl.	D.R.	688	Schmidt	Anna	no.	D.R.	805
Schwarz	Hans	"	"	690	Schmehl	Lina	"	"	811
Schmitzer	Alfred	mtf.	"	720	Schülke	Anna	mtf.	"	814
Schülke	Gross	no.	"	747	Schreyer	Friedberg	mtf.	"	831
Schwarz	Gross	gottgl.	"	760	Schellhorn	Trudyberg	"	"	849
Schmeling	Gertrud	no.	"	769	Schmolke	Lidia	"	Ern.	862
Schnabelreich	Gertrud	"	"	790	Schwarz geb. Kenbürger	Lilli	mtf.	Ern.	875
Schülke	Milhelm	"	"	791	Schülke geb. Bries	Elisabeth	no.	Ern.	876
Schüring	Marg	"	"	810	Schäumann	Margarete	gottgl.	gottgl. Ern.	960
Gr. von Schwerin	Hans-Jürgen	"	"	877	Schmidt	Elisabeth	no.	"	972
Schuster	Herbert	mtf.	"	825	Schnecke	Ellen	no.	Ern.	976
Schmidt	Gertrud	mtf.	"	863	Schulz	Gertrud	no.	"	995
Schmitzer	Hans	gottgl.	"	864	Schulz	Gross	"	Ern.	997
Schmidt	Hilge	no.	Dänem.	887	Schulz geb. Neusch	"	"	Ern.	1023
Schüler	Karl	Ern.	"	898	Schulz	Hsa	"	Ern.	1035
Schülke	Konrad	Ern.	"	910	Schüller	Helene	gottgl.	Ern.	1044
Schalow	Ern.	Ern.	"	912	Schüller	Helene	no.	Ern.	1049
Schwarz	Frank	mtf.	Engl.	969	Schulze	Elisabeth	"	Ern.	1066
Schomburg	Milhelm	no.	D.R.	973	Schwidetzky	Martha	"	"	1092
Schubert	Helmut	"	Ern.	988	Schwaner	Ilse	"	Ern.	1121
Schüring	Alfred	"	Ern.	993	Schwaner	Anna	"	"	1127
Schüring	Anna	gottgl.	"	997	Schwaner	Helene	mtf.	"	1138
Schulz	Olga	no.	"	1017	Schwaner	Gross	no.	Ern.	1143
Schulz	Wilhelm	mtf.	"	1021	Schulz	Margarete	mtf.	Ern.	1190
Schulz	Friedrich	mtf.	"	1028	Schulz	Gertrud	no.	Ern.	1192
Schulz	Gerhard	no.	Ern.	1035	Schulz geb. Dörner	Helene	mtf.	Ern.	1198
Schulz geb. Dörner	Gertrud	"	Ern.	1065	Schulz	Hilge	no.	Ern.	1214
Schulz	Friedrich	"	Ern.	1081	Schulz	Gross	"	Ern.	1217
Schulz	Friedrich	"	Ern.	1082	Schulz	Frieda	"	Ern.	1221

Jahr 1938

Jahr 1938

Des Ehemannes

Der Ehefrau

Familienname	Vorname	Nel.	Staatsan- gehörig- keit	Register- Nr.	früherer Familienname	Vorname	Nel.	Staatsan- gehörig- keit	Register- Nr.
Schall	Kurt	ca	Fr. A.	1091	Schmid	Frieda	Ern.	J. D.	1241
Schmidt	Paul		Ern.	1111	Schmalzgeb. Zylinski	Ilse	"	Ern.	1244
Schulze	Werner	"	"	1112	Schulz	Ilse	"	Ern.	24.9
Schulze	Kurt	"	"	1120	Schulze	Ilse	"	"	1266
Schulze	Ernst	"	"	1125	Schulze	Ilse	"	"	1306
Schulze	Ernst	"	"	1125	Schulze	Ilse	"	"	1311
Schulze	Fritz	"	"	1128	Schulze	Ilse	"	"	1341
Schulze	Monika	"	"	1135	Schulze	Maria	"	"	1357
Schulze	Felix	"	"	1166	Schulze	Ilse	"	"	1358
Schulze	Kurt	"	"	1183	Schulze	Ilse	"	"	1387
Schulze	Alfred	"	"	1199	Schulze	Ilse	"	"	1398
Schulze	Ernst	"	"	1203	Schulze	Maria	"	"	1413
Schulze	Kurt	"	"	1212	Schulze	Ilse	"	"	1418
Schulze	Ludo	"	"	1222	Schulze	Ilse	"	"	1455
Schulze	Ernst	"	"	1224	Schulze	Ilse	"	"	1452
Schulze	Ernst	"	"	1226	Schulze	Ilse	"	"	1460
Schulze	Ernst	"	"	1236	Schulze	Ilse	"	"	1488
Schulze	Ernst	"	"	1237	Schulze	Ilse	"	"	1506
Schulze	Ernst	"	"	1242	Schulze	Ilse	"	"	1507
Schulze	Ernst	"	"	1299	Schulze	Ilse	"	"	1517
Schulze	Ernst	"	"	1346	Schulze	Ilse	"	"	1518
Schulze	Ernst	"	"	1365	Schulze	Ilse	"	"	1540
Schulze	Ernst	"	"	1371	Schulze	Ilse	"	"	1542
Schulze	Ernst	"	"	1394	Schulze	Ilse	"	"	1549
Schulze	Ernst	"	"	1400	Schulze	Ilse	"	"	1582
Schulze	Ernst	"	"	1414	Schulze	Ilse	"	"	1571
Schulze	Ernst	"	"	1425	Schulze	Ilse	"	"	1612
Schulze	Ernst	"	"	1491	Schulze	Ilse	"	"	1643
Schulze	Ernst	"	"	1492	Schulze	Ilse	"	"	1649
Schulze	Ernst	"	"	1492	Schulze	Ilse	"	"	1543

V
X
Y
Z

Jahr 1938

Jahr 1938

A
B
C
D
E
F
G
H
I
L
N
O
P
Q
R

Des Ehemannes					Der Ehefrau				
Familienname	Vorname	Rel.	Staatsan- gehörig- keit	Register- Nr.	früherer Familienname	Vorname	Rel.	Staatsan- gehörig- keit	Register- Nr.
Schmidt	Ern. Fritz	ms	D. R.	1499	Schwertzer	Anna	ms	Ein. A. R.	1656
Schmidt	Ern. Ernst	ms	"	1541	Schlörcke	Lida	"	Ein. "	1673
Schmidt	Ern. Wilhelm	geb. Stgl.	"	1542	Schneider geb. Heury	Gertrud	"	Ein. "	1678
Schmidt	Ern. Rudolf	ms	"	1578	Schroder	Elfriede	"	Ein. "	1684
Schwarz	Ern. Walter	ms	"	1580	Schweigert	Helma	"	Ein. "	1698
Schwarz	Ern. Walter	ms	"	1593	Scherrmann	Gunta	ms	Ein. "	1706
Schwarz	Ern. Fritz	geb. Stgl.	"	1607	Scholz	Gertrud	ms	Ein. A. R.	1713
Schwarz	Ern. Gust	ms	"	1628	Schwilchow	Frieda	ms	Ein. "	1739
Schwarz	Ern. Fritz	ms	"	1640	Sägebarth	Ammanwin	"	"	1753
Schwarz	Ern. Fritz	ms	"	1662	Schlichte	Anna	ms	"	1758
Dr. Schreiber	Ern. Wilhelm	ms	"	1671	Schubarth	geb. Rickmann	ms	Ein. "	1774
Schätz	Ern. Willi	ms	"	1673	Schuppe	Erni	"	Ein. "	1801
Dr. Schilde	Ern. Max	"	"	1704	Schnelle	Anna Elise	ms	Ein. 1.12.38	—
Schiltze	Ern. Oskar	ms	"	1715	Nachtragl. Reg. Bütt.			8 Okt. 1958	10-10
Schoof	Ern. Paul	ms	"	1736	Schulz	Alice	ev.	Ein.	1602
Schraamm	Ern. Gustav	"	"	1740	Schultz	Nadine Isabella Eleonore	"	Ein.	1720
Schraamm	Ern. Gustav	"	"	1760	Schroder	Else, Anna	"	Ein.	921
Schraamm	Ern. Ludwig	ms	A. R.	230/1958					

St. 1937

1147

St. 1937

Des Ehemannes

Der Ehefrau

Familienname	Vorname	Rel.	Staatsan- gehörig- keit	Register- Nr.	früherer Familienname	Vorname	Rel.	Staatsan- gehörig- keit	Register- Nr.
Sturm	Großmutter	ev.	D. R.	1	Hahmann	Elisabeth	ev.	D. R.	41
Steinmetz	^{selbständig} Ernst	no.	"	9	Stroemfeld	Gerda	unf.	"	103
Stinnatis	Kurt	no.	"	¹³⁴ 135	Tranislawski	Frieda	no.	"	113
Stroh	Johann	Kauf.	"	170	Stroemer	^{geb. Poljan} Dora	^{geb.} " "	"	153
Stams	Helmut	no.	"	199	Stroemert	Gertrud	Kauf.	"	243
Stamer	Robert	Kauf.	"	225	Stroemmann	Anna	g.f.h.	"	248
Streicher	Ligwin	no.	"	260	Stroer	Elfriede	no.	"	257
Dr. Kleinmeider	Erwin	"	"	298	Sturm	Herta	Kauf.	"	321
Steinberger	^{selbständig} Hermann	unf.	"	380	Steinert	Else	unf.	"	381
Stadermann	Otfons	Kauf.	"	385	Streck	Gerda	no.	D. R.	395
Stern	Paul	unf.	"	387	Stöpel	Anna	"	"	397
Dr. Stoepel ^{selbständig} Stoepel	Paul	no.	"	388	Stroats	Frieda	"	"	492
Strässle	Konrad	Kauf.	"	484	Strümpski	Herta	Kauf.	"	507
Stern	Erich	"	"	508	Stühr	Hellene	no.	unf.	527
Stiemer	Heinrich	unf.	"	575	Stegher	Johannes	Kauf.	"	539
Steingiller	Konrad	Kauf.	"	592	Steffen	^{geb. Jansen} Martha	no.	"	542
Dr. Steinfeld	^{selbständig} Heinrich	unf.	"	608	Stael v. Hollstein	Emily	"	"	548
Stickborn	Elisabeth	Kauf.	"	629	Steinert	Martha	"	"	629
Steglich	^{selbständig} Erwin	no.	"	720	Stickborn	Elisabeth	Kauf.	"	648
Stedt	Konrad	"	"	747	Stehling	Konrad	no.	"	653
Stive	Konrad	"	"	755	Stöper	Eli	"	"	705
Stasser	Johann	Kauf.	"	876	Stimhagen	Luise	"	"	725
Stark	Albin	"	"	891	Stive	Konrad	"	"	754
Strege	Willy	no.	"	984	Streiter	Hilda	^{geb.} " "	"	782
Strombach	Leinhard	unf.	"	996	Stromberg	Irngard	"	"	797
Stramm	Johann	no.	"	1057	Stein	Hotti	unf.	"	839
Strand ^{selbständig} Strand	Elisabeth	"	"	¹⁰⁷² 1077	Strand	Willy	no.	"	858
Stuss	Konrad	"	"	1157	Straus	Gertrud	Kauf.	"	873
Stahmann	Otto	gottgl.	"	1159	Strombach	Hildegard	no.	"	937
					Stroemke	Konrad	Kauf.	"	985
					Stroemfentberg	Anna	unf.	"	

V
X
Y
Z

A
B
C
D
E
F
G
H
I
L
N
O
P
Q
R

St. 1937

St. 1937

Des Ehemannes					Der Ehefrau				
Familienname	Vorname	Rel.	Staatsan- gehörig- keit	Register- Nr.	früherer Familienname	Vorname	Rel.	Staatsan- gehörig- keit	Register- Nr.
Meyer	Rudolf	no	VR	1194	Spring	Elisabeth	n.	J. R.	1016
Stein <i>geschieden</i>	Jos.	"	"	1211	Storn	Elisabeth	mot.	"	1034
Thüra <i>geschieden</i>	Woni	"	"	1230	<i>Stollberg, geb. Rieckhoff</i> Trauch	Elisabeth	no	"	1129
van Krüensee	Ernst	"	"	1303	Stanzig <i>geschieden</i>	Woni	"	"	1140
Strehlow	Rudolf	so.	"	1308	Stark	Wladya	"	"	1167
Stendowh	Ernst	no.	"	1355	Stroh	Rosa	"	"	1231
Stroch	Woni	"	"	1332	Steiner geb. Hartwig	Woni	"	"	1261
Strokovski	Ernst	"	"	1370	<i>Ludwig</i> Stroch	Rudolf	"	"	1263
Stanko	Woni	"	"	1390	Stroh	Rosa	"	"	1231
Strop	Ernst	"	"	1419	Stelzer	Woni	"	"	1320
Stuhl	Woni	"	"	1418	Stoew	Ernst	"	"	1369
Strohzel	Woni	"	"	1443	Stein	Woni	"	"	1370
Staudke	Woni	"	"	1484	Stawick	Woni	"	"	1377
Stilgen	Anton	sof.	"	1519	Stübner	Woni	"	"	1465
Stornberg	Ernst	gottgl.	"	1572	Staab	Ernst	"	"	1447
Stornke	Woni	no.	"	1578	Stephan	Ernst	"	"	1475
Dr. Stupperich <i>geschieden</i>	Woni	"	"	1622	Stüber	Woni	"	"	1488
Dr. Stürm	Paul	gottgl.	"	1658	Stürm	Woni	"	"	1491
					van Stürm	Woni	"	"	1551
					<i>geb. Rose</i> Stin	Woni	mot.	"	1597
					Stroß	Woni	sof.	"	1619
					Stroß	Woni	no.	"	1645
					Stempel	Woni	<i>geschieden</i>	"	1682
					Stehr	Woni	"	"	1702
					Stroß	Woni	no.	"	17
					Steiniger	Woni	gottgl.	"	1679

Jh. 1938

Jh. 1938

Des Ehemannes

Der Ehefrau

Familienname	Vorname	Rel.	Staatsan- gehörig- keit	Register- Nr.	früherer Familienname	Vorname	Rel.	Staatsan- gehörig- keit	Register- Nr.
				19					38
Stech	Otto	no	D.R.	68	Stephany geb Wachs-	mann	no	D.R.	25
Stachnawski	Johann	Kath	"	90	Stobrawa	Elm	gottgl.	"	177
Stahl	Paul	no	"	104	Stern	Margot	no	"	198
Strauß	Leo	no	"	138	Stahlberg	Gertrud	no	"	227
Stahn	Rigard	gottgl.	"	187	Stempel	Margarethe	"	"	312
Steiner	Erminie	no	gottgl.	249	Stocker geb Wirtel	Elm	"	"	351
Steffen	Multen	"	"	275	Stahn	Ida	"	"	392
Stoll	Gerbert	no	"	389	Steinig	Käthe	gottgl.	"	425
Stein	Martin	no	"	394	Stenzel	Imyand	no	"	506
Stargardt	Karl-Emil	no	"	427	Stürmer	Ina	"	"	595
Stübe	Erminie	"	"	454	Stöss	Gildryand	"	"	629
Stolpmann	Johann	"	"	499	Stanell	Maria	"	"	748
von Stümm	Nikolaus	no	"	559	Staneck	Rita	Kath	"	757
Stieff	Julius	"	"	677	Steiner	Gertrud	no	"	830
Stobrnack	Paul	gottgl.	"	766	Stimla	Gertrud	"	"	833
Steier	Johann	Kath	"	824	Stern	Gildryand	"	"	830
Stollsteiner	Friedrich	no	"	841	Steinbeck	Anna	gottgl.	Ern.	935
Stolle	Julius	"	Ern.	820	Staben	Josofun	no	Ern.	985
Stahl	Arthur	"	"	930	Steffan	Paula	"	Ern.	1018
Steg	Erminie	"	"	943	Stennders	Emilie			1071
Stine	Walburg	no	D.R.	997	Stenkulter	Anna	no	Ern.	1077
Stintz	Paul	Kath.	Ungarn	1005	Stumpf	Charlotte	no	Ern.	1171
Stuier	Arthur	no	Ern.	1029	Stun	Gertrud	no	Ern.	1254
Stiegler	Arthur	gottgl.	"	1037	Stuzel	Elm	no	Ern.	1291
Stinbach	Ralf	gottgl.	Ern.	1043	Stuzel				
Stuphan	Klaus-Günther	no	Ern.	1046	Stuzel	Wipol	Kath	Ern.	1867
Stusthal	Klaus			1097					

V
X
Y
Z

Jr. 1938

Jr. 1938

A
B
C
D
E
F
G
H
I
L
N
O
P
Q
R

Des Ehemannes					Der Ehefrau				
Familienname	Vorname	Rel.	Staatsan- gehörig- keit	Register- Nr.	früherer Familienname	Vorname	Rel.	Staatsan- gehörig- keit	Register- Nr.
Mudrin	Marg	no	ERN J. D.	1289	Thringel	Maria Ern. ^{Witt.}	no	J. D.	1322
Mull	Conz	no	ERN Zul.	1308	Mündler	Josoffner	no	ERN	1428
Münning	Ernst	no	ERN	1340	Thronke	Jonni Ern.	no	ERN	1512
Mückel	Karl	no	ERN	1347	Thringel	Anna	no	ERN	1522
Thringel	Alwin	no	ERN	1372	Thronke	Alma	no	ERN	1532
Dr. Thringel	Ernst	no	ERN	1407	Strunz	Frieda Wanda Luise	no	ERN	1537
Thringel	Ernst	no	ERN	1516	Thronke	Juliana	no	ERN	1545
Thronke	Ernst	no	ERN	1564	Thronke	Maria	no	ERN	1603
Thronke	Alwin	no	ERN	1572	Steiniger	Ernst	no	ERN	1629
Stoge	Ernst	no	ERN	1728	Stephan	Johann Maria	no	ERN	1724
Straum	Ernst	"	"	1740	Steinbach	Walter	ev.	"	1785
Schwerlein	Ernst	"	"	1760					
Steinbach	Walter	ev.	"	1785					
Stettner	Erhard Johannes Horst	no	ERN	1584					

7: 7937

7: 7937

Des Ehemannes

Der Ehefrau

Familiennamen	Vorname	Rel.	Staatsan- gehörig- keit	Register- Nr.	früherer Familiennamen	Vorname	Rel.	Staatsan- gehörig- keit	Register- Nr.
Trauberg	Georg	ev.	Dänemark	5	Töckmann	Rüch	ev.	H.R.	34
Tietze Dr. phil	Georg	ev.	H.R.	11	Troska	Marlotte	ev.	"	54
Tramper	Wolfgang	ev.	H.R.	32	Tschacher	Emma	"	"	104
Tegner	Erich	"	"	112	Thomalla	Wrsila	gläubig	"	106
Traue	Willi	"	"	144	Trenowig	Hildegard	"	"	108
Timm	Hermann	"	"	150	Tulle ^{geb. Schmidt}	Wrsila	ev.	"	181
Tisner	Wolfgang	"	"	176	Trenkel	Gertrud	"	"	232
Triebel	Karl	"	"	247	Tornow	Herta	"	"	277
Tippenhauer	Werner	"	"	293	Treff	Alise	ev.	"	341
Tinz	Krieholp	ev.	"	310	Tümm	Emma	ev.	"	402
Teege	Alfred	ev.	"	376	Tücher	Helene	ev.	"	442
Träger	Georg	"	"	489	Tücher	Elisabeth	ev.	"	465
Dr. Tesch	Georg	"	"	532	Tücher	Elisabeth	ev.	"	478
Thoms	Kurt	gläubig	"	546	Tenischer	Herta	"	"	511
Thimm	Rudolf	ev.	"	625	Troge	Milplina	gläubig	"	520
Trenkel	Ignaz	ev.	"	642	Trommeyer	Frieda	ev.	"	523
Tieske	Johannes	"	"	660	Theisen	Caroline	ev.	"	533
Dr. Tisner	Alfred	"	"	767	Tretlin	Anton	ev.	"	538
Turner	Georg	"	"	773	Trink	Elise	"	"	540
Triebel	Kurt	"	"	777	Tiensch	Clara	"	"	541
Timm	Milhelm	"	"	849	Trepton	Brigitte	"	"	542
Tschentoff	Jens	"	"	868	Tiege	Marianne	ev.	"	543
Tampe	Luise	"	"	869	Tschöpe	Gertrud	ev.	"	923
Thief	Walter	"	"	888	Timm	Helene	"	"	1003
Tahel	Jacob	"	"	899	Taewer	Julotte	"	"	1250
Trescher	Rudolf	ev.	"	964	Tackelburg	Gertrud	"	"	1265
Thaage	Milhelm	"	"	971	Tahal	Elise	"	"	1278
Treffmann	Alfred	"	"	972	Thymann	Emma	"	"	1281
Thiel	Georg	"	"	1061	Thümann	Willy	"	"	1282
					Tollenborn	Walter	"	"	1283

V
X
Y
Z

A
B
C
D
E
F
G
H
I
L
N
O
P
Q
R

1: 7937/38

1: 7937/38

Des Ehemannes					Der Ehefrau					
Familienname	Vorname	Rel.	Staatsan- gehörig- keit	Register- Nr.	früherer Familienname	Vorname	Rel.	Staatsan- gehörig- keit	Register- Nr.	
Tech	^{geschieden} Ernst	ms	V.R.	1067	Tolke	Gottwin	ms	V.R.	1003	
U. A. Thüsen	Louise	"	V.R.	1072	Tschoppe	Lena	"	"	1043	
Tost	Haus	"	"	1111	Teichert	Elisabeth	"	"	1059	
Taylor	Loannis	"	U.S.A.	1124	Tietze	Gottwin	"	"	1060	
Tehke	Milli	"	V.R.	1152	Tiffe	Paula	"	"	1090	
Thies Thies	Gustav	"	"	1191	Thielcke	Margarete	"	"	1097	
Telkin	Louise	"	"	1198	Kümmerner	Lena	"	"	1099	
Thürmann	Marianne	"	"	1212	<u>1938</u>					
Träger	Christine	"	"	1222						
Trebleow	Georg	"	"	1313						
Thirion	Georg	"	"	1318	Troczynski	Gottwin	ms	D.R.	30	
Tauscher	Ernst	"	"	1359	Troepfer	Rosa	"	"	48 39	
Truder	Arnold	"	"	1375	Tübel	geb. Gielow	Gottwin	gottgl.	63	
Trübner	^{geschieden} Hermann	"	"	1396	Thuring	geb. Kaiser	ms	"	76	
Thiler	Albrecht	"	"	1399	Tänzer	Margarete	"	"	188	
Trosch	Gustav	"	"	1403	Teichert	^{geschieden} Luise	Kath.	"	209	
Tiede	Gustav	"	"	1444	Thamann	Ida	ms	"	222	
Tübner	Georg	"	"	1488	Teichmann	^{geschieden} Margarete	ms	"	246	
U. Tichauer	Lena	ms	"	1508	Thieme	Ernst	ms	"	255	
Tilling	Christine	Kath.	"	1545	Trietschel	Juliane	"	^{geb.}	297	
T...	Lena	ms	"	1558	von Thiele	geb. Wiberg	Gildungsd.	"	313	
T...	Lena	"	"	1564	Terra	Therese	Kath.	"	360	
Tschelost	^{geschieden} Gustav	Kath.	"	1696	Tschernoff	geb. Fackel	geb. Kirch	gottgl.	418	
	<u>1938</u>					Thielo	Zilburg	ms	V.R.	485
U. Traut	^{geschieden} Christine	ms	D.R.	3	Tischhoff	Ernst	"	"	620	
Thürschenski	Jakob	ms	"	8	Tjörz	Elisabeth	"	"	621	
Teschl	Ernst	gottgl.	"	54	Thomas	Lena	gottgl.	"	627	
Thran	Emilie	ms	"	76	Torkler	Gottwin	ms	"	661	
					Torsh	Elisabeth	gottgl.	"	702	

Des Ehemannes

Der Ehefrau

Familienname	Vorname	Rel.	Staatsan- gehörig- keit	Register- Nr.	früherer Familienname	Vorname	Rel.	Staatsan- gehörig- keit	Register- Nr.
Ador ^{Thedor}	Alexander	gr. Ruff	Preuss.	94	Taschenke	Johann	no.	J.R.	802.
Torge	Adrian	gottgl.	J.R.	98	Tornau	Anna	"	"	825
de Terra	Luigi	no.	"	101	Thoma	Alfons	Kap.	"	827
Trenber	Konrad	no.	J.R.	228	Talbert	Käthe	no.	"	834
Tiedemann	Alexander	no.	"	254	Thorinski	Elise	"	Ern.	886
Treder	Otto	gläubl.	"	262	Tesch	Elle	"	"	934
Thomas	Karl	no.	"	271	Tamm	Ernst	no.	Ern.	950
Tuchler	Joseph	no.	"	344	Talke	Haus-Fach.	"	"	1047
Tietze	Adolf	no.	"	357	den Ten Hout	Klara	gl.	Ern.	1058
Thomas	Konrad	gottgl.	"	409	Tauer	Charlotte	no.	Ern.	1108
Tissier	Karl	no.	"	424	Trincala	Edwig	Kell.	"	1112
Tischler	Adolf	no.	"	423	Tschaffner	geb. Rumpf	no.	"	1131
Thom	Johann	Kell.	"	435	Tippner	Elisabeth	no.	Ern.	1224
Thüben	Adolf	no.	"	561	Titz	Gilbert	no.	Ern.	1264
Timmann	Julius	gottgl.	"	732	Tippner	geb. Rumpf	no.	Ern.	1331
Teltn	Karl	no.	"	735	Tings	Gerda	J. gottgl.	Ern.	1380
Thonrich	Alexander	Kell.	"	762	Thom	Mutter	no.	Ern.	1439
Tietze	Ernst	no.	"	770	Togner	Brun	no.	Ern.	1446
Tornow	geb. Schmidt	"	"	815	Togner	geb. Hilde	no.	Ern.	1451
Thomas	Ernst	Ern.	"	876	Timmer	Brun	no.	Ern.	1453
Tausch	Ernst	Ern.	"	894	Tinghoff	Galman	no.	Ern.	1523
Thielemann	geb. Rumpf	Ern.	"	915	Tinghoff	Liese	no.	"	1594
Thiele	Adolf	no.	Ern.	927	Tilz geb. Riese	Galman	"	Ern.	1625
Teichmüller	Wulf	gottgl.	"	924	Tietze	Ernst	"	Ern.	1621
Tiedemann	geb. Schmidt	no.	Ern.	994	v. Tiesenkäuser	Anna	no.	Ern.	1721
Tiedemann	Frau	Kell.	Ern.	1006	Thorn	geb. Rumpf	no.	Ern.	1749
Thorn	geb. Schmidt	no.	Ern.	1160	Teich	Liese	no.	Ern.	1756
Thorn	geb. Schmidt	no.	Ern.	1161	Tessi geb. Popandilla	geb. Rumpf	no.	Ern.	1763
Thorn	geb. Schmidt	no.	Ern.	1191	von Tannenberg	Vera	no.	Ern.	1615
+ Talke	Haus-Fach.	no.	"	1047	Thiemke	Elly	no.	Ern.	1744

V
X
Y
Z

17. 1938

A
B
C
D
E
F
G
H
I
L
N
O
P
Q
R

Des Ehemannes

Der Ehefrau

Familienname	Vorname	Rel.	Staatsan- gehörig- keit	Register- Nr.	früherer Familienname	Vorname	Rel.	Staatsan- gehörig- keit	Register- Nr.
Horn	Hilf	gottf.	Erh.	1211.					
Horn	Loyoblene	altwif	Erh.	1225					
Horn	Hilf	Erh.	Erh.	1387.					
Horn	Loyoblene	Erh.	Erh.	1393.					
Horn	Loyoblene	Erh.	Erh.	1485.					
Horn	Loyoblene	Erh.	Erh.	1568.					
Horn	Hilf	gottf.	Erh.	1576.					
Horn	Franz	gottf.	Erh.	1627.					
Horn	Loyoblene	Erh.	Erh.	1709.					
Horn	Loyoblene	Erh.	Erh.	1772.					
Horn	Loyoblene	Erh.	Erh.	1841.					

W. 1437/38

W. 1437/38

Des Ehemannes

Der Ehefrau

Familienname	Vorname	Rel.	Staatsan- gehörig- keit	Register- Nr.	früherer Familienname	Vorname	Rel.	Staatsan- gehörig- keit	Register- Nr.
Ulmann	Georg	Kauf.	Köf.	132	Frein von Kungen-Sternberg	beschieden Kunig	20.	2.	47
Wbach	Walter	Waf.	"	340	Wnger	Klara	Waf.	"	118
Wbrich	Günter	W.	"	485	Wlrich beschieden	Amanda	W.	"	145
Wurf	Gustav	"	"	802	Wbarr	Maria	Kauf.	"	1079
Wrlies	Guiseif	Kauf.	"	816	Wkelbach	Anna	"	"	1314
Wlrich beschieden	Gymnug	W.	"	1024	Wde	Elfn	W.	"	1401
				1 9					3 8

Urban	Geif	Kauf.	J. R.	424	von Nunnoff geb.	Kauf.	Wastulob	26
Umlauf beschieden	Proissal	"	"	613	Prinzessin Stachowskay			
Wnger	Gerich	W.	ERN.	1012	Wlrich.	Gerdn	W.	J. R. 631.
Wlrich	Karl	W.	ERN. 29.5.	1283	Wtur	Kiroln	gottf.	" 723.
Wng	Germann	W.	"	1442	Wfmann	Anna	W.	" 795.
Wlrich	Friedz. Wiefen	W.	ERN.	1474	Wmbark	Maryamta	W.	ERN. 1351.
Wlmann beschieden	Wlrich	W.	"	1716	Wntens go. Geln	Elfn	W.	ERN. 1610.
					Wlmann	Gustav	"	ERN. 1688
					Wnger	Elfn	W.	ERN. 1725
					Wwadyk	Ona	ERN.	1658

V
X
Y
Z

V. 1937/38

V. 1937/38

Des Ehemannes

Der Ehefrau

Familiennamen	Vorname	Rel.	Staatsan- gehörig- keit	Register- Nr.	früherer Familiennamen	Vorname	Rel.	Staatsan- gehörig- keit	Register- Nr.
Voley	Johanna	W.	D.R.	56	Valkriser	Margarete	Kopf	Wgl.	81
Voss	Heinrich	W.	gottgl.	114	Vallert ^{geb.} Zierbein	Margarete	W.	"	117
Volkmar ^{geschieden}	Johannes	W.	"	102	Voss	Emmi	"	"	267
Völkner	Rogwald	gottgl.	Polen	178	Voigt	Lep	"	"	649
Vogel	Jacob	Wgl.	"	199	Voigt ^{geschieden}	Luise	"	"	791
Volkmann	Ernst	Kopf	Wgl.	285	Vogel	Johann	"	"	833
Vojer	Georg	"	"	330	Vollheim	Maria	"	"	886
Vollmann	Wilhelm	"	"	428	Völker	Wolfgang	Wgl.	"	983
Voss ^{geschieden}	Kurt	"	"	448	Vorstandy	Lena	"	"	996
Völher	Bernhard	W.	"	486	Völkert ^{geschieden}	Julia	W.	"	1114
Völher	Erwin	"	"	514	Vigener	Marg.	"	"	1286
Vogel	Erhard	Wgl.	"	600	Vogel	Julia	"	"	1380
Vogel	Georg	"	"	656	Vollmering ^{geschieden}	Luise	"	"	1528
Voigt ^{geschieden}	Wolfgang	"	"	785	Vogl	Marie	Kopf	"	1536
Völker	Ernst	"	"	928	Vans ^{geschieden}	Luise	W.	"	1687
Vidal	Julio	"	"	1166					
Vall	Emil	"	"	1135					
Vermint ^{geschieden}	Ernst	Kopf	Holland	1511					
Volkman	August	W.	D.R.	1648					
v. Vahlkampf	Albert	"	"	1703					
				19					38
Villain	Albert	W.	D.R.	159	Vogt	Margarete	W.	D.R.	36
Voigt ^{geschieden}	Ernst	"	"	337	Vogelsang	Julia	Wgl.	"	38
Völkerling	Georg	"	"	642	Vogel	Maria	Wgl.	"	210
Vinnai	Ernst	"	"	652	vom Wallburg ^{geschieden}	Luise	W.	"	243
Völn	Otto	gottgl.	"	873	Voss	Margarete	"	"	295
Vorberger	Martin	W.	Em.	972	Vormeer	Luise	Wgl.	"	592
Vellguth	Ernst	W.	Em.	982	Vettermann geb. Nicker	Maria	W.	Em.	594
Villmann	Ernst	"	"	1127	Vorstehar	Julia	W.	"	959

V

X
Y

Z

1938

1938

A
B
C
D
E
F
G
H
I

L

N

O

P

Q

R

V

Des Ehemannes					Der Ehefrau				
Familiennamen	Vorname	Rel.	Staatsan- gehörig- keit	Register- Nr.	früherer Familiennamen	Vorname	Rel.	Staatsan- gehörig- keit	Register- Nr.
Woy	Hirt	ev.	Ern.	1151	Woy	Eva	ev.	Ern.	1031
Woy	Günz	ev.	Ern.	1152	Woy	Maria	"	Ern.	1186
Woy	Willi	no	Ern.	1434	Woy	Anna	ev.	Ern.	1275
Woy	Lobert	"	Ern.	1669	Woy	Maria	ev.	Ern.	1307
Woy	Woy	"	Ern.	1681	Woy	Anna	ev.	Ern.	1562
					Vorkauf	Charlotte	ev.	Ern.	1536

Des Ehemannes

Der Ehefrau

Register-Nr.	Familienname	Vorname	Rel.	Staatsan- gehörig- keit	Register- Nr.	früherer Familienname	Vorname	Rel.	Staatsan- gehörig- keit	Register- Nr.
	Wertheim	Frizy	wyf	d. R.	2	Wilde	Hanna	w.	d. R.	4
	Wilke	Jacob	w.	"	37	Marras	Gitta	w.	"	50
	Wendt	Ant	"	"	37	Wegeringel	Wardfa	w.	"	61
	Winkler	^{selbst} gymy	"	"	47	Kerda	gel. Lette Martha	"	"	83
	Weisenberger	Karl	w.	"	49	Wienenthal	Ella	w.	"	128
	Wills	Gregor	w.	"	54	Wielke	Lieselotte	"	"	136
	Wiese	Ww	w.	"	58	Wiener	Lieselotte	wyf	"	244
	Wienzowski	Karl	w.	"	61	Wohlfahrt	Else	w.	"	245
	Willing	Hermann	w.	"	66	Winkel	Else	"	"	260
	Wall	Gustav	"	"	73	Wielke	Christine	"	"	283
	Weidlich	Ernst	"	"	86	Richard ^{geb. Müller}	Wardfa	"	"	289
	Wilschke	Ant	"	"	101	Willing	Margot	"	"	298
	Dr. Weiser	Jacob	wyf	"	103	Winkler	Else	"	"	342
	Wilhelm	Helmut	w.	"	131	Wolff	Gertrud	"	"	349
	Winkler	Hermann	"	"	215	Wiedemann	Erika	"	"	351
	Wankel	Gregor	"	"	220	Wilkat	Justa ^{geb. Wiedmann}	"	"	357
	Wiblich	Georg	"	"	268	Wirth	Augusta	w.	"	361
	Wagner	Herbert	"	"	294	Wüll ^{geb. Wiedmann}	Charlotte	w.	"	409
	Wälde	Johann	w.	"	326	Witthohn ^{geb. Wiedmann}	Hanna	"	"	410
	Wendler	Karl	w.	"	333	Waller	Ilse	w.	"	425
	Warter ^{geb. Wiedmann}	Heinrich	"	"	347	Walf	Manika	w.	"	436
	Weser	Wille	"	"	349	Weyl	Barbara	"	"	468
	Weiser	Alfred	"	"	396	Weyer	Elisabeth	w.	"	506
	Wiesenberg	Paul	"	"	439	Wygoda	Luisa	w.	"	518
	Dr. Wallendorf	Egon	w.	"	450	Wendt	Lydia	w.	"	530
	Wocher	Erich	wyf	"	491	Wimper	Foni	"	"	589
	Wöllner	Karl	w.	"	509	Wallsch ^{geb. Wiedmann}	Maria	"	"	646
	Wenzel ^{geb. Wiedmann}	Erwin	"	"	512	Wappel	Augusta	"	"	650
	Wenzel	Erwin	"	"		Witz	Julia	wyf	"	701
						Wisse	Johanna	w.	"	596
						F. Wagenstein	Justina			

X
Y
Z

A
B
C
D
E
F
G
H
I
L
N
O
P
Q
R
V

Des Ehemannes					Der Ehefrau				
Familienname	Vorname	Rel.	Staatsan- gehörig- keit	Register- Nr.	früherer Familienname	Vorname	Rel.	Staatsan- gehörig- keit	Register- Nr.
Wischer	Andolf	no.	Hpf.	516	Wissner	Lipolent	no.	J. R.	728
Wippenheimer	Schiedel	Kathol.	"	539	Wiesnich	Blanka	"	"	749
Wallsch	Maria	"	"	546	Wilde geb. Lehmann	Leop.	"	"	773
Wolff	Katter	no.	"	551	Wolffheim	Leop.	no.	"	799
Wogemlein	Gertrud	"	"	596	Weis	Marion	no.	"	824
Wise	Johannes	"	"	628	Wimoll	Erwin	Kathol.	"	822
Werner	Erhard	Kathol.	"	641	Werner <i>geschieden</i>	Ernst	no.	"	843
Wiese	Ernst	no.	"	645	Wagner	Erwin	"	"	855
Wippel	Ludwig	no.	"	646	Wesely	Maria	"	"	885
Wörner	Karl	no.	"	661	Wedel <i>geschieden</i>	Alwin	"	"	889
Wolter	Ernst	"	"	670	Wilke	Ernst	"	"	909
Wolter <i>geschieden</i>	Maldecker	"	"	672	Woldt	Anna Luise	"	"	913
Wegner	Rudolf	"	"	686	Worme <i>geschieden</i>	Ernst	"	"	916
Wita	Leino	"	"	707	Wolff <i>geschieden</i>	Ernst	no.	"	954
Wolff	Malthe	"	"	711	Wolff <i>geschieden</i>	Ernst	"	"	956
Weschal	Ernst	gl. lo.	"	723	Wolff <i>geschieden</i>	Ernst	"	"	967
Dr. Wilmann	Ernst	Kathol.	"	730	v. Wranke	Ernst	"	"	988
Wende	Ernst	no.	"	737	Winkelmann	Ernst	"	"	1015
Weyer <i>geschieden</i>	Ernst	gl. lo.	"	745	Wachenfeld <i>geschieden</i>	Ernst	Kathol.	"	1037
Wischer <i>geschieden</i>	Ernst	no.	"	755	Wild	Ernst	gl. lo.	"	1052
Wendt	Johannes	"	"	784	Wernicke	Ernst	no.	"	1054
Wille	Karl	"	"	822	Weutscher	Ernst	"	"	1076
Wischel	Ernst	"	"	83	Wieland <i>geschieden</i>	Ernst	"	"	1092
Wielke	Ernst	"	"	900	Wilhelm	Ernst	"	"	1099
<i>Wiesche Karl Hermann Karl</i>	Ernst	"	"	916	Wise <i>geschieden</i>	Ernst	"	"	1115
Wunderlich	Ernst	"	"	928	Wachser	Ernst	"	"	1119
Wierzenke	Ernst	Kathol.	"	940	Wirsbuchen	Ernst	"	"	1121
Wölfer	Ernst	gl. lo.	"	942	Weber	Ernst	"	"	1122
Wörner	Ernst	"	"	965	Wiese	Ernst	"	"	1126
Wagner	Ernst	no.	"	987	Wandel	Ernst	"	"	1141

W. 1937

117.31

W. 1937

Des Ehemannes

Der Ehefrau

Familienname	Vorname	Rel.	Staatsan- gehörig- keit	Register- Nr.	früherer Familienname	Vorname	Rel.	Staatsan- gehörig- keit	Register- Nr.
v. Wilmarowski	Gund. Güntra	na	D. R.	992	Wahle	Ludwig	Rath	D. R.	1104
Wyncken	Johann	"	"	1005	Winkelmann	Fridera	nd	"	1176
Wingler	Ernst	"	"	1017	Wölfel	Jona	"	"	1185
Wiedlich	Johann	gl. l. o.	"	1023	Weiser	Hildegard	"	"	1198
Wild	Maria	gl.	"	1052	Wieder	Grotmund	Rath	"	1236
Woithe	Alfred	gl.	"	1052	Wieseller	Luzia	"	"	1267
Weißmüller	Otto	Rath	"	1057	Wille	Maria	nd	"	1273
Werner	Margaretha	nd	"	1081	Waschkan	Johann	"	"	1288
Woyke	Leopold	"	"	1088	Winkler	Elis	"	"	1295
Wilhelm	Karl	"	"	1092	Wisp	Elis	"	"	1298
Dr. Würgling	Johann	"	"	1095	Wolff	Grotmund	"	"	1308
Weinberger	Johann	gl.	"	1099	Wagner	Elis	"	"	1348
Wolff	Gottfried	nd	"	1105	Wagner	Klara	"	"	1381
Wickhorst	Karl	nd	"	1119	Wiener	Anna	"	"	1399
Wolfinger	Leopold	"	"	1157	Wünsche	Margaretha	"	"	1403
Wachs	Oskar	"	"	1170	Wilke	Sophie	"	"	1400
Winkelmann	Johann	nd	"	1189	Wasewitz	Anna	"	"	1415
Wichmann	Luise	"	"	1229	Wegel	Johann	"	"	1419
Widera	Grotmund	Rath	"	1236	Wittmann	Lana	"	"	1452
Wimmer	Alfred	Rath	D. R.	1248	Winkelhoch	Leise	"	"	1472
Weber	Johann	nd	D. R.	1256	Wagner	geb. W., Grotmund	"	"	1458
Westphal	Karl	"	"	1266	Wisp	Margaretha	"	"	1502
Wiangsk	Wolfgang	"	"	1278	Wedel	Pauline	nd	"	1529
Winkler	Robert	gl.	"	1295	Wiedow	Anna	nd	"	1547
Wunschke	Ernst	"	"	1305	Wieder	Anna	nd	"	1550
Warkburg	Alfred	Rath	"	1325	Weber	Doro	nd	"	1557
Wammenmacher	Ernst	nd	"	1352	Wache	Maria	nd	"	1572
Walzer	Emma	nd	"	1382	Weber	Robert	"	"	1573
Wendrich	Robert	nd	"	1400	Wilhelm	Pauline	nd	"	1575
					Weinhardt	Anna	nd	"	1592
					Wirth	Margaretha	"	"	1606

X
Y
Z

W. 1937/38

W. 1937/38

A
B
C
D
E
F
G
H
I
L
N
O
P
Q
R
V

Des Ehemannes					Der Ehefrau				
Familienname	Vorname	Rel.	Staatsan- gehörig- keit	Register- Nr.	früherer Familienname	Vorname	Rel.	Staatsan- gehörig- keit	Register- Nr.
Wangemann	Johann	Pol.	D.R.	1438	Wiese	Justina	ms.	D.R.	1626
Wasser	Johann	ms.	"	1463	Weber geb. Bries	Gilsey	"	"	1648
Wörther	Hilmar	ms.	"	1474	Wein	Jugelborg	ms.	"	1652
Witt	Johann	"	"	1475	Wirm	Johann	ms.	"	1655
Wübber	Johann	"	"	1485	Wamcke	Alf	"	"	1698
Wüster	Oluf	gottgl.	"	1493	Wagner geb. Lautersheim emig. Württemberg von	Margot 27. Okt. 1937 v.b.	D.R.	D.R.	216/59
Wügel	Johann	ms.	"	1503	1938				
Wünderlich	Johann	ms.	"	1513	Weyer	Margarete	gottgl.	D.R.	3
Weddigen	Johann	ms.	"	1525	Wolff	Herr	ms.	D.R.	5
Wichle	Paul	"	"	1540	Wilke	Wihla	"	"	7
Wasche	Ernst	gottgl.	"	1547	Wohlgemisch	Karol	ms.	"	8
Wärner	Arthur	ms.	"	1570	Wittig geb. Rogalla	"	ms.	"	10
Weber	Wilhelm	"	"	1592	Weiss	Marion	Pol.	"	52
Wiskirchen	Ernst	ms.	"	1593	Wittauer	Jungfer	ms.	"	56
Weidner	Olaf	ms.	"	1600	Wolff	Luzia	"	"	80
Weyer	Paul	"	"	1621	Waterscheid	Ingeborg	"	"	88
Wißmann	Georg	R.	"	1643	Wittmann	Hilber	gottgl.	"	104
Dr. Werner	Kurt	R. Toh	"	1647	Walter	Alwin	ms.	"	108
Wallentin	Georg	ms. R.	"	1650	Walbrunn	Anna	"	"	111
Westphal	Ernst	ms.	"	1661	Winker	Justina	"	"	122
Wichzig	Ernst	Pol.	"	1667	Werner	Luise	gottgl.	"	151
Wisniewski	Georg	ms.	"	1671	Wirsing	Johanna	"	"	167
Walde	Walt.	ms.	D.R.	1702	Wiching	Emil	"	"	215
1938					Wolff	Wihla	ms.	"	228
Wilke	Emil	gottgl.	D.R.	19	Wißmann	Waldbrunn	ms.	"	241
Wichmann	Georg	"	"	33	Wachs	Luise	ms.	Musikant	248
Wendeler	Ernst	ms.	"	49	Wamcke	Luise	ms.	D.R.	333
Wendel	Otto	"	"	57	Wandelt geb. Knichase	Elfriede	ms.	"	270
					Wellmeyer	Luzia	"	"	342

W. 1938

1938

W. 1938

Des Ehemannes

Der Ehefrau

Familienname	Vorname	Rel.	Staatsan- gehörig- keit	Register- Nr.	früherer Familienname	Vorname	Rel.	Staatsan- gehörig- keit	Register- Nr.
Dr. Wolff	Hans-Martin	Prof.	D.R.		Woeller	Jonny	ms.	D.R.	361.
Wülke	Georg	ms.	"	93	Wielz	Gilda	"	"	376.
Waesche	Georg	ms.	"	110	Wittwer	Maria	"	"	444.
Wegner	Georg	ms.	"	131	Werner	Frída	"	"	498
Walz	Georg	"	"	145	Weiß	Gertrud	"	"	570
van Wois. Ky	Hans	"	"	148	Will	Else	"	"	577
Dr. Wolff	Hans-Martin	Prof.	"	153	Walosha	Marta	"	"	529
Wildt	Ulrich	ms.	"	160	Wittkopp	Elli	"	"	573.
Wichmann	Georg	ms.	"	164	Wolter	Liplette	"	"	579.
Wenrich	Georg	"	"	195	Walter	Gerda	"	"	587.
Weyers	Milfa	ms.	"	204	Welkin	Isabelle	"	"	589.
Wenzlaw	Georg	ms.	"	211	Wintermantel	Annemarie	"	"	603
Wanderer	Georg	ms.	"	212	Wallmeier	Luise	ms.	"	617.
Wohlauer	Dieter	ms.	"	250.	Wolff geb. Goldenberg	Emma	ms.	"	618
Wandelt geb. Thirchse	Elfi	ms.	"	270.	Westhe	Lena	ms.	"	715
Wilcken	Hans	"	"	282.	Weismüller geb. Jirke	Isabelle	"	"	752.
Wagner	Georg	"	"	318.	Wengraf geb. Peters	Dieter	ms.	D.R.	777.
Wagner	Georg	"	"	332.	Weinreich	Luise	ms.	D.R.	794.
Wieg	Hans	gottgl.	"	326.	Weber	Maria	gottgl.	"	809
Dr. Werwie	Wolfgang	ms.	"	342.	Wagner	Elle	ms.	D.R.	824
Dr. Weisich	Hans	ms.	"	369.	Willeke	Else	ms.	"	842.
Prof. Winkler	Georg	gottgl.	"	405	Wohler	Josephine	ms.	"	853.
Wesling	Wolfgang	gottgl.	"	417	Wachowski	Gilda	"	"	871.
Witschel	Georg	ms.	"	421.	Wiskand geb. Schenk	Frída	"	Ern.	882.
Wachmann	Georg	"	"	430.	Wangrin	Elisabeth	"	"	891.
Wildt	Georg	gottgl.	"	436.	Wolff	Luise	gottgl.	Ern.	893
Waller	Dieter	gottgl.	D.R.	443	Welsch	Marta	"	Ern.	913.
Weber	Hans	ms.	"	447.	Wolff	Frída	ms.	"	942.
Wolff	Georg	"	"	456.	Wolff	Maria	ms.	Ern.	953.

X
Y
Z

W. 1938

1938

W. 1938

Des Ehemannes

Der Ehefrau

Familiennamen	Vorname	Rel.	Staatsan- gehörig- keit	Register- Nr.	früherer Familiennamen	Vorname	Rel.	Staatsan- gehörig- keit	Register- Nr.
Winkler	Hirt	no.	J.R.	460.	Weinert	Rosa-Maria	no.	J.R.	957.
Wolff	Josef	no.	"	463.	Wolff <i>Em.</i>	Josephine	no.	"	970.
Winkler	Junuz	gltgl.	"	574.	Winklermann	Ingeborg	no.	<i>Em.</i>	1007.
Wagner	Karl	no.	"	520.	Wagner	Eda	gltgl.	<i>Em.</i>	1005.
Westphal	Fritz	"	"	527.	Waller	Augusta	Rel.	<i>Em.</i>	1006.
Weidner <i>geh. 1909</i>	Hilli	<i>geh. 1909</i>	"	580.	Witz <i>gltgl.</i>	Ellen	no.	<i>Em.</i>	1009.
Wernerig	Walter	"	"	630.	Wessel	Ingeborg	no.	<i>Em.</i>	1022.
Winkel <i>geh. 1902</i>	Fritz	"	"	644.	Wolter	Helene	"	"	1030.
Wagenitz	Ernst	Rel.	"	653.	Wagner	Helene	"	<i>Em.</i>	1089.
Warth	Karl	no.	"	657.	Winkler <i>geh. 1902</i>	Katharina	"	<i>Em.</i>	1022.
Witte	Josef	Rel.	"	680.	Witzke	Luise	"	<i>Em.</i>	1128.
Wagner <i>geh. 1902</i>	Herrmann	no.	"	694.	Wimmering	Ilse	"	<i>Em.</i>	1184.
Weissstein	Walter	no.	"	702.	Wolter	Ingeborg	"	<i>Em.</i>	1204.
Webers	Marg	gltgl.	"	746.	Winklermann	Luise	"	<i>Em.</i>	1208.
Weißmüller	Rudolf	no.	"	752.	Wolff	Hilf	no.	<i>Em.</i>	1219.
Winnig	Hilmar	"	"	777.	Witz	Christine	Rel.	<i>Em.</i>	1222.
Wiesnack.	Werner	"	"	786.	Witzke	Helene	no.	<i>Em.</i>	1226.
Wittenberg	Ernst	no.	"	806.	Witz	Frieda	"	<i>Em.</i>	1238.
Weber	Hilmar	gltgl.	"	809.	Witzke	Ernst	no.	<i>Em.</i>	1246.
Weber	Hilmar	no.	"	813.	Wolff	Luise	no.	<i>Em.</i>	1259.
Will	Ernst	"	"	839.	Winkler	Luise	no.	<i>Em.</i>	1271.
Werner	Karl	"	"	854.	<i>Weidner</i> <i>geh. 1902</i>	<i>geh. 1902</i> <i>Helene</i>	Rel.	<i>Em.</i>	1284.
Wagner	Ernst	"	"	855.	Winklermann	Maria	Rel.	<i>Em.</i>	1357.
Wallenberg	Hilmar	no.	Jung	859.	Witzke	Ernst	no.	<i>Em.</i>	1356.
Wollenberg <i>geh. 1902</i>	Ludwig	Rel.	J.R.	877.	Witzke	Margarete	no.	<i>Em.</i>	1383.
Winkler	Ernst	no.	"	909.	Witzke	Frieda	no.	<i>Em.</i>	1390.
Wack	Fritz	<i>Em.</i>	"	945.	Winklermann	Ilse	no.	<i>Em.</i>	1404.
Wierzbicki	Rudolf <i>Em.</i>	gltgl.	"	947.	Witzke	Maria	Rel.	<i>Em.</i>	1417.
Werner	Alwin	Rel.	"	1007.	Witzke <i>geh. 1902</i>	Hildegard	no.	<i>Em.</i>	1425.
					Witzke	Helene Luise	no.	<i>Em.</i>	1430.

A
B
C
D
E
F
G
H
I
L
N
O
P
Q
R

V

W. 1938

1138

W. 1938

Des Ehemannes

Der Ehefrau

Familienname	Vorname	Rel.	Staatsan- gehörig- keit	Register- Nr.	früherer Familienname	Vorname	Rel.	Staatsan- gehörig- keit	Register- Nr.
Winkel	Ern. Walter	ca.	D.R.	1036	Wolff	Ern. Ingeborg	un	Ern.	1474
Wittler	Johann	ggf.	"	1038	Wolff	Ern. Gustav	un	Ern.	1498
Winn	Ern. Erwald	un	"	1042	Wolka	Ern. Hertha Getrud Emma	un	Ern.	1509
Witta	Diplau	"	"	1050	Wolke	Ern. Gustav	un	Ern.	1539
Wiedland	Ern. Hermann	un	"	1062	Wolke	Ern. Frieda	un	Ern.	1520
Wolff	Ern. Eduard	un	"	1089	Wolke	Ern. Frieda	un	Ern.	1520
Wolfsdorf	Ern. Fritz	"	"	1092	Wolke	Ern. Frieda	un	Ern.	1520
Wolfs	Ern. Edwin	"	"	1096	Wolke	Ern. Frieda	un	Ern.	1520
Wolfs	Ern. Leon	"	"	1118	Wolke	Ern. Frieda	un	Ern.	1520
Wolfs	Ern. Heinrich	un	"	1121	Wolke	Ern. Frieda	un	Ern.	1520
Wolfs	Ern. August	un	"	1123	Wolke	Ern. Frieda	un	Ern.	1520
Wolfs	Ern. Emil	un	"	1138	Wolke	Ern. Frieda	un	Ern.	1520
Wolfs	Ern. Ernst	un	"	1167	Wolke	Ern. Frieda	un	Ern.	1520
Wolfs	Ern. Josef	un	"	1204	Wolke	Ern. Frieda	un	Ern.	1520
Wolfs	Ern. Josef	un	"	1235	Wolke	Ern. Frieda	un	Ern.	1520
Wolfs	Ern. Franz	un	"	1261	Wolke	Ern. Frieda	un	Ern.	1520
Wolfs	Ern. August	un	"	1284	Wolke	Ern. Frieda	un	Ern.	1520
Wolfs	Ern. August	un	"	1285	Wolke	Ern. Frieda	un	Ern.	1520
Wolfs	Ern. August	un	"	1305	Wolke	Ern. Frieda	un	Ern.	1520
Wolfs	Ern. Paul	un	"	1322	Wolke	Ern. Frieda	un	Ern.	1520
Wolfs	Ern. Oleg	un	"	1331	Wolke	Ern. Frieda	un	Ern.	1520
Wolfs	Ern. Moritz	un	"	1333	Wolke	Ern. Frieda	un	Ern.	1520
Wolfs	Ern. Josef	un	"	1361	Wolke	Ern. Frieda	un	Ern.	1520
Wolfs	Ern. Franz	un	"	1377	Wolke	Ern. Frieda	un	Ern.	1520
Wolfs	Ern. Johann	un	"	1428	Wolke	Ern. Frieda	un	Ern.	1520
Wolfs	Ern. Albert	un	"	1438	Wolke	Ern. Frieda	un	Ern.	1520
Wolfs	Ern. Gustav	un	"	1456	Wolke	Ern. Frieda	un	Ern.	1520
Wolfs	Ern. August	un	"	1523	Wolke	Ern. Frieda	un	Ern.	1520
Wolfs	Ern. Ludwig	un	"	1545	Wolke	Ern. Frieda	un	Ern.	1520

X
Y
Z

W. 1938

A
B
C
D
E
F
G
H
I
L
N
O
P
Q
R
V

Des Ehemannes					Der Ehefrau				
Familienname	Vorname	Rel.	Staatsan- gehörig- keit	Register- Nr.	früherer Familienname	Vorname	Rel.	Staatsan- gehörig- keit	Register- Nr.
Wolf	Ern. Fried		gehört. d. D.	1549					
Wolffner	Fried. Ern.		no.	1579					
Wolbrunn	Wolf. Ern.		no.	1594					
Winnitz	Gans. Ern.		no.	1595					
Wundt	Ern. Rudolf		no.	1596					
Witzold	Ern. Grippus.		no.	1599					
J. Anspitz	Wulmer		no.	1614					
Warschauer	Ern. Erwin		no.	1629					
Wolfenmann	Ern. Grippus		no.	1634					
Weiß	Ern. David		no.	1666					
Wangemann	Ern. Moll		no.	1693					
Walker	Ern. Munn		no.	1717					
Wolff	Ern. Ringfried		no.	1769					

Des Ehemannes

Der Ehefrau

Register-
Nr.

Familienname

Vorname

Rel.

Staatsan-
gehörig-
keit

Register-
Nr.

früherer
Familienname

Vorname

Rel.

Staatsan-
gehörig-
keit

Register-
Nr.

X
Y
Z

Z. 1937

Z. 1937

Des Ehemannes

Der Ehefrau

Register-Nr.	Familienname	Vorname	Rel.	Staatsan- gehörig- keit	Register- Nr.	früherer Familienname	Vorname	Rel.	Staatsan- gehörig- keit	Register- Nr.
	Zielke	Walter	Gottf.	off.	154	Zeitz	Charlotte	no.	off.	78
	Zahn	Kornemann	no.	"	189	Zöllner	Edith	"	"	99
	Zielinski	Bernst	"	"	209	Zernik	Amelie	unof.	"	188
	Ziesmer	Heinz	Kopf	"	232	Zenger	Augusta	no.	"	285
	Zeyls	Korner	no.	"	287	Zscheksdorff	Gertold	Gottf.	"	305
	Zankert	Karl	"	"	317	Zbieranski	Helene	Kopf	"	317
	Zickel	Luis	"	"	440	Zimmermann	Thoma	no.	"	408
	Zieller	Kurt	unof.	"	510	Zahn	Bergeweke	"	"	466
	Zimmermann	Karl	no.	"	614	Zierke	Charlotte	"	"	585
	Zander	Lennhard	"	"	644	Ziegler	Margarete	"	"	617
	Ziebell	Carl	"	"	875	Zimmermann	Lena	"	"	685
	Zipper	Walter	Gottf.	"	867	Ziegler	Luise	"	"	845
	Zinnert, brief u. Kesslinger	Fog	Kopf	"	912	Ziller	Maria	"	"	862
	Zimmermann	Friedr.	no.	"	943	Zinser	Olga	"	"	1073
	Zimmermann	Job	"	"	951	Zabel	Leontine	Kopf	"	1160
	Zimet	Ernst	"	"	1074	Zech	Henrie	no.	"	1165
	Zahn	Ernst	"	"	1122	Ziegler	Maria	"	"	1184
	Zabel	Karl	Gottf.	"	1127	Zinde	Korner	no.	"	1357
	v. Zupkowski	Johann	no.	"	1241	Zimmermann	Lena	"	"	1535
	Zipper	Karl	no.	"	1257	Zehse	Luise	"	"	1621
	Zientz	Ernst	"	"	1348	Zeisiger	Therese	"	"	1632
	Zweig	Kurt	"	"	1411	Zimmermann	Margarete	"	"	1646
	Zimmermann	Karl	"	"	1417	Zordel	Gertrud	"	"	1567
	Ziegler	Karl	"	"	1618					
	Zesch	Ernst	"	"						



Des Ehemannes

Der Ehefrau

Familienname	Vorname	Rel.	Staatsan- gehörig- keit	Register- Nr.	früherer Familienname	Vorname	Rel.	Staatsan- gehörig- keit	Register- Nr.
				1. 9.					38
van Ferssen	Leon-Hilfrot	no	D.R.	59	Zywiszki	Lenora	Relf.	D.R.	47
Fesch	Emil	"	"	67	Zürker	Helena	no	"	49
Fier	Admuer	gott- gl.	"	109	Zaller	Anna	"	"	61
Zimmermann	Christ	no	"	121	Zawislo	Emma	"	"	141
Zimmermann	Christ Admuel	"	"	147	Ziege	Agnes	"	"	183
Zimmer	Mohler	"	"	151	Zimmermann	Elisabeth	"	"	238
Zahn	Admuer	"	"	221	Zeman	Emma	Relf. Wpf.	"	356
Zeiner	Joseph	gottgl.	"	273	Ziegler	Tomjord	gottgl. Wpf.	"	426
Zimmermann	Albert	no	"	315	Zander	Mulli	no	D.R.	527
Zielke	Mohmmer	"	"	335	Zühlke	Julian	"	"	656
Zion	Leon	"	"	353	Zaretake	Emma	"	"	663
Zibell	Udolf	gottgl.	"	469	Zornow geb. Udehar	Lilw.	"	"	754
Zehren	Joseph	no	"	492	Zomkowski	Joseph	no	"	855
Zimmermann	Julius	"	"	661	Zartmann geb. Köhnel	Marta	no	Ern.	887
Zölss	Joseph	D.R.	"	711	Ziller	Frider	"	Ern.	936
Zahler	Christ	no	"	719	Zschüchengeb. Zacher	Anna	"	Ern.	940
Ziche	Amfand	no	"	727	Zbindri	Joseph	Relf.	"	997
Zabel	Otto	"	"	741	Zimmer	Joseph	no	Ern.	1134
Zwemke	Gebrat	gläubl.	"	792	Zintl	Hildegard	"	Ern.	1203
Zwemke	Guinter	no	"	871	Zinken	Joseph	"	Ern.	1212
Zomkowski	Joseph	Relf.	"	855	Zinsmeyer	Joseph	"	Ern.	1265
Zomkowski	Gebrat	Relf.	"	856	Zindel geb. Muth	Anna	no	Ern.	1320
Zahl	Christ	no	Ern.	923	Zindorf	Gen. Maria	no	Ern.	1343
Zehender	Walter	"	"	1020	Zinken	Joseph	no	Ern.	1367
Zimmer	Guinter	"	"	1136	Zinsendel	Joseph	no	Ern.	1410
Zinty	Fritz	"	Ern.	1337	Zinsendel geb. Luch	no	Ern.	1565	
					Zinsner	Joseph	no	Ern.	1575

A
B
C
D
E
F
G
H
I
L
N
O
P
Q
R
V
X
Y
Z

L. 1938

1938

L. 1938

Des Ehemannes

Der Ehefrau

Familienname	Vorname	Rel.	Staatsan- gehörig- keit	Register- Nr.	früherer Familienname	Vorname	Rel.	Staatsan- gehörig- keit	Register- Nr.
Karschke	Vinzenz	Wife	Ein. Österreich	1668	Zoll	Elisabeth	gchsl.	Erne	1620
Zeller	Leonhard	Wife	Ein. A. R.	1683	Limmerman	Lieselotte	W. R.	Ein.	1626
Kühbe	Paul	Wife	Ein.	1723	Zickert	Jordan	Ein.	Ein.	1698
					Zeuglering	Flora	Ein.	Ein.	1738

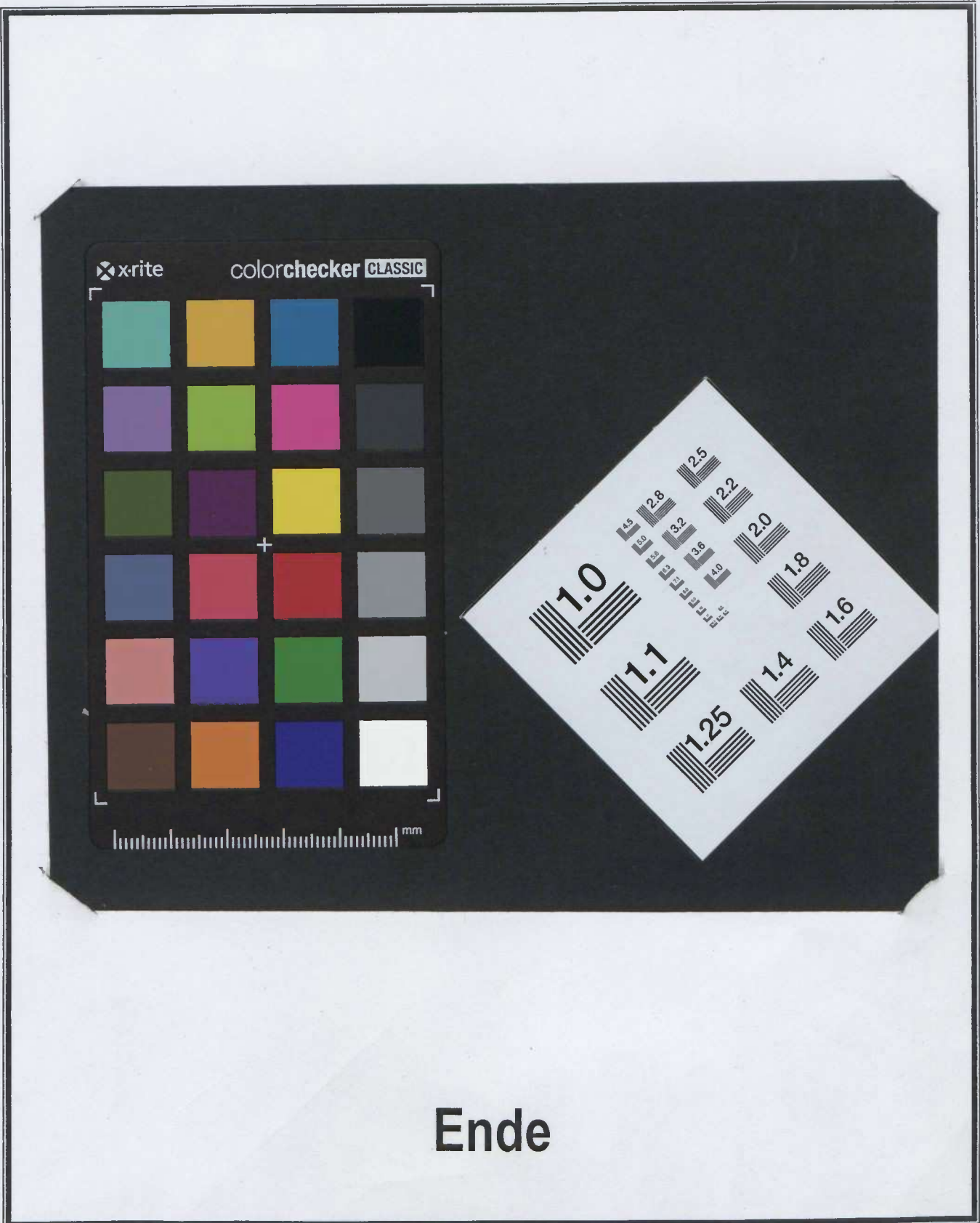

Ende