

Landesarchiv Berlin

P Rep. 570

Standesamt

Deutsch-Wilmersdorf /

Wilmersdorf

Nr. 2603

Namensverzeichnis

Sterberegister

1986

B
C
D
E
F
G
H
I
K
L
M
N
O
P
Q
R
S
Sch
St
T
U
V
W
Z

Des Verstorbenen		Todestag	Nr. des Sterbebuches	Zugehörigkeit zu einer Kirche usw.*)	Bemerkungen
Familiennamen	Vornamen				
Abendroth	Helene	18.04.	872		
Abert	Hermann Richard	10.02.	338		
Abigt	Elsa Irmgard	17.10.	1998		
Abt	Luise Eugenie	23./ 24.05.	1123		
Ache	Erna Hertha Elisabeth	29.01.	245		
Achenbach	Irmgard Lieschen Martha	26.01.	250		
Ackermann	Helene Christa	29.07.	1502		
Ackermann	Hildegard Elsbeth	31.10.	2096		
Adam	Gertrud Ilse	23.10.	2068		
Adam	Stanislawa	14.09.	1808		
Adamietz	Elisabeth Frieda	10.08.	1560		
Adelt	Wilhelmine Herta	02.06.	1162		
Ader	Johanna Elisabeth Hildegard	21.07.	1458		
Adler	Erika Elli Christa	15.08.	1628		
Adling	Johanna Margarete Paula	01.12.	2283		
Adolf	Charlotte	24.06.	1312		
Aebi	Anna Emma	13.04.	836		
Affolter	Bruno Josef	28.04.	968		
Ahlgrimm	Ella Minna Auguste	27.01.	247		
Ahrens	Rosa Johanna Klara	20.01.	192		
Aigner	Anna	10.10.	1946		
Akliros	Elfriede Helene Elisabeth	12./ 15.12.	15/87		
Albers	Detlev Hugo	16.11.	2177		
Alberti	Rosa Johanna Klara	20.01.	192		
Alberts	Maria Magdalena	27.03.	741		
Albrecht	Anna Martha	27./ 29.01.	288		
Albrecht	Elfriede Helene Elisabeth	12./ 15.12.	15/87		
Albrecht	Erna Anna Cäcilie	10.09.	1752		
Albrecht	Walter Willi Bruno	12.03	573		

*) Eintragung braucht nicht in das Namenverzeichnis für das Zweitbuch übernommen zu werden.

A

Des Verstorbenen		Todestag	Nr. des Sterbebuches	Zugehörigkeit zu einer Kirche usw. *)	Bemerkungen
Familiennamen	Vornamen				
Albs	Paul Anton Josef	17.05.	1046		
Alde	Gertrud Anna Klara	01.09.	1691		
Allihn	Emma Ida	28.07.	1520		
Allwelt	Maria Anna Luise	10.09.	1740		
Alp	Fehime	1985 29.11.	202		
Alter	Otto Hellmuth	12.06	1228		
Altmann	Walter Emil	17.07.	1466		
Amberger	Maria	21.08.	1652		
Amelung	Reimund Paul Heinrich	01.11.	2084		
Amerpohl	Karl Friedrich Wilhelm ^{Johannes} Martin	02.12-	2292		
Anders	Auguste Anna Berta	28.01.	240		
Anders	Emma Frieda Berta	31.03.	731		
Anders	Herta	08.07.	1394		
Anders	Margarete Caroline Luise	03.09.	1738		
Anders	Maria Anna Agnes	05.08.	1556		
Andratzek	Johanna Gertrud	13.02.	391		
Andreas	Karl Willibald	09.03.	518		
Andretzky	Marie	12.03.	675		
Andrukowicz	Antonio	08.11.	2140		
Anger	Elfriede Auguste Anna	14.03.	618		
Apstein	Charlotte Marie	29.09.	1891		
Arango Bueno	José Renato	09.11.	2134		
Arens	Hildegard Ida Elisabeth	02.05.	976		
Arndt	Elfriede Alma	02.03.	479		
Arndt	Walter Hermann Willi	07.02.	315		
Artlich	Ursula Lilli Hedwig	28.02.	451		
Artschwager	Luise Gertrud	29.06.	1339		
Asam	Wally Maria	18.03.	677		
Asmußen	Erna Gertrud Martha	31.12. 1985	136		

*) Eintragung braucht nicht in das Namenverzeichnis für das Zweitbuch übernommen zu werden.

Bemer-
kungen

Des Verstorbenen

Familienname	Vornamen	Todestag	Nr. des Sterbe- buches	Zugehö- rigkeit zu einer Kirche usw.*)	Bemer- kungen
ABmy	Hildegard Gabriele	23.09.	1843		
Atlas	Emilie Luise Berta	04.04.	781		
Atzler	Elisabeth Martha	19.12.	121/87		
Auerbach	Hildegard Ida Elisabeth	02.05.	976		
Aulich	Else Hedwig Berta	27.10.	2064		
Aulich	Gertraud Charlotte	19.08.	1627		
AwiBus	Ingrid Brigitte	16.01.	200		
Ay	Anna Edith	07.12.	2339		

B
C
D
E
F
G
H
I
K
L
M
N
O
P
Q
R
S
Sch
St
T
U
V
W
Z

*) Eintragung braucht nicht in das Namensverzeichnis für das Zweitbuch übernommen zu werden.

Des Verstorbenen		Todestag	Nr. des Sterbebuches	Zugehörigkeit zu einer Kirche usw.*)	Bemerkungen
Familiennamen	Vornamen				
Baarts	Charlotte Karoline Margarete	30.08.	1790		
Baarz	Elise Marie Margarete	08.08.	1550		
Babst	Kurt Otto Ernst	24.03.	687		
Bach	Anna Marie Luise	28./29. 12.85	79		
Bachmann	Anna Margarete	04.11.	2139		
Bachmann	Karl-Heinz Philipp	03.04.	771		
Back	Erna Johanna	09.01.	88		
Backowies	Helene Anna	24.03.	695		
Bade	Lenchen Wilhelmine Alma Ella	29.01.	253		
Bader	Hildegard Marie Wilhelmine	28.07.	1511		
Bähr	Elisabeth Johanna Mathilde	11.10.	1951		
Bähr	Erna	31.05.	1173		
Bähr	Gertrud	10.01.	149		
Baer	Margarete Friederike Marie	30.12. 1985	26		
Bärwald	Hertha Erika Sophie	09.12.	2340		
Bättger	Else Emilie	04.11.	2111		
Baggi	Lino	27./29. 07.	1538		
Baier	Erwin Erich	13.10.	1977		
Bajog	Johanna Martha	03.11.	2105		
Bakowski	Elisabeth Grete	10.12.	2346		
Balz	Ernestine Ida Lucie	11.07.	1407		
Balz	Paul Gerhard	13.12.	2408		
Bamberg	Gertrud Hulda Hedwig	03.04.	758		
Bambernick	Hugo Max Erwin	23.10.	2031		
Banconi	Agnes Edith Rahel	26.11.	2256		
Bandemer	Gertrude Amalie Justine	15.12.	2399		
Bansemmer	Klaus Paul	25.02.	448		
Barankewitz	Erna Else Gertrud	14.05.	1027		
Bakowski	Hedwig Anna Gertrud	12.07.	1432		

C
D
E
F
G
H
I
K
L
M
N
O
P
Q
R
S
Sch
St
T
U
V
W
Z

A
B

Des Verstorbenen		Todestag	Nr. des Sterbebuches	Zugehörigkeit zu einer Kirche usw.*)	Bemerkungen
Familienname	Vornamen				
Barnowski	BERTa Martha Elisabeth	15.02.	377		
Bartdorff	Gerda Katharina Lucie	19.11.	2207		
Bartel	Irmgard Emilie Helene	18.02.	386		
Bartels	Berta Emilie Maria	11.01.	119		
Bartels	Marianne Therese	09.01.	120		
Bartelt	Hedwig Dorothea Elisabeth	05.07. 03./06.	1374		
Bartlewicz	Hedwig Wilhelmine Anna	05.	1013		
Bartlok	Mart a Olga Frieda	10.03.	579		
Bartmann	Christian Wilhelm	22.10.	2013		
Bartnick	Marianne Ursula Elisabeth	30.08.	1702		
Bartoschewski	Jürgen Wilhelm	27.03.	813		
Bartsch	August Emil Werner	24.03.	672		
Bartsch	Berta Meta Frieda	16.02.	361		
Bartsch	Erna	21.02.	409		
Bartsch	Kurt Martin Wilhelm	27.04.	932		
Bartsch	Richard	12.12.	2374		
Bartz	Agnes Irene	21.10.	2021		
Barz	Elise	18.01.	169		
Barz	Gertrud Minna	22.01.	230		
Baschinski	Martin	15.01.	163		
Basenau	Gertrude Amalie Justine	15.12.	2399		
Basikow	Elisabeth Emma Marie	06.03.	717		
Basilies	Friederike Margarete	22.11.	2290		
Basner	Anna	19.06.	1318		
Bassmann	Heinz	24.01.	221		
Bastian	Hans	24.10.	2040		
Bathke	Kurt Karl Friedrich	24.05.	1091		
Bauch	Frieda Anna	06.10.	1926		

*) Eintragung braucht nicht in das Namenverzeichnis für das Zweitbuch übernommen zu werden.

Bemer-
kungen

Des Verstorbenen

Familienname	Vornamen	Todestag	Nr. des Sterbe- buches	Zugehö- rigkeit zu einer Kirche usw.*)	Bemer- kungen
Bauch	Marie Luise Gertrud Dora	07.08.	1567		
Baude	Dorothea Elisabeth	28.12.	60/87		
Bauer	Karsten Jens	09./15. 1986	2441		
Bauer	Valeska Paula	06.03.	520		
Baum	Emmy Else Hedwig	10.09.	1741		
Baum	Helene	18.09.	1803		
Baum	Ida Wilhelmine	13.12.	2370		
Baum	Roland Waldemar	03.09.	1706		
Baumann	Dorothea Gertrud Martha	27.03.	709		
Baumann	Emma Hedwig	03.04.	752		
Baumann	Karin	29.08.	1671		
Baumgardt	Marie Auguste	24.12.	2468		
Baumgart	Carola	22.10.	2050		
Baumgarten	Gertrud Martha Erna	24.02.	423		
Baumgartner	Alfred Wilhelm	13.11.	2168		
Bauschka	Brigitte Hildegard Maria	02.09.	1714		
Bauser	Erna Dora Charlotte	04.11.	2118		
Bautz	Hans Paul	13.09.	1817		
Bayer	Margarete	17.07.	1439		
Beatus	Herta Gertrud Dora	14.08.	1677		
Bebensee	Martha Margarete	25.08.	1656		
Beck	Emma Marie Elisabeth	01.12.	2307		
Beck	Hildegard Erika	29.11.	2268		
Beck	Max Gustav Hans	22.01.	209		
Becker	Charlotte Anna Hedwig	07.12.	2318		
Becker	Elisabeth Gertrud Emma	05.12.	2328		
Becker	Ella Käthe Erna	13.10.	1978		
Becker	Emilie Klara	12.06.	1229		

C
D
E
F
G
H
I
K
L
M
N
O
P
Q
R
S
Sch
St
T
U
V
W
Z

A

B

Des Verstorbenen		Todestag	Nr. des Sterbepbuches	Zugehörigkeit zu einer Kirche usw. *)	Bemerkungen
Familiennamen	Vornamen				
Becjker	Hedwig Marie Wilhelmine	07.01.	71		
Becker	Margarete Martha Elfriede	15.05.	1034		
Becker	Marie Martha Anna	25.10.	2072		
Becker	Minna Frieda	09.11.	2151		
Becker	Ruth Gertrud Emmi	17.07.	1444		
Beckhof	Hans	06.01.	56		
Bednarzig	Maria Ottilie	16.03.	649		
Behm	Emma Mathilde Helena	26.02.	446		
Behm	Gerda Anna Martha	11.09.	1784		
Behnfeld	Erika Margarete Emilie	28.03.	762		
Behrend	Herta Hulda Anna	07.05.	1004		
Behrendt	Gertrud Else Bertha	10.04.	821		
Behrendt	Margarethe Agnes Alwine	31.12. 1985	24		
Behrens	Willi Herbert Karl	23.10.	2032		
Beidatsch	Emilie	19.11.	2216		
Beier	Margarethe Johanna Hedwig	29.03.	742		
Beiersdorf	Ruth Erika	07.12.	2336		
Beißner	Gerda Karola Johanna	10.05.	1078		
Belling	Selma Frieda	25.02.	432		
Bendix	Berta Emilie Maria	11.01.	119		
Bendix	Karl	12.10.	1969		
Bengs	Minna Frieda	09.11.	2151		
Benjar	Berta Karoline Editha	05.10.	1930		
Bennewitz	Hildegard Herta Erna	25.12.	2467		
Bennier	Elisabeth Frida	16.09.	1806		
Benthin	Margarete Martha Else	23.01.	225		
Berbüsse	Olga Auguste Mathilde	20.12.	2443		
Berg	Dorothea Karoline	1985 26.12.	3		

*) Eintragung braucht nicht in das Namenverzeichnis für das Zweitbuch übernommen zu werden.

Bemerkungen	Des Verstorbenen		Todestag	Nr. des Sterbeprotokollbuches	Zugehörigkeit zu einer Kirche usw. *)	Bemerkungen
	Familiennamen	Vornamen				
	Berg	Margarethe Anita Elise	12.07.	1399		
	Bergemann	Erich Karl Franz	02.06.	1193		
	Bergemann	Martha Alwine Wilhelmine	08.06.	1214		
	Berger	Else Berta Luise	25.12.	2472		
	Berger	Karol	20.06.	1455		
	Berger	Marie	30.07.	1507		
	Bergmann	Sophie Ruth	30.05.	1145		
	Bergschmidt	Augusta Katharina Elisabeth	04.08.	1581		
	Berkow	Elli Agnes Margarete	27.12. 1985	11		
	Berlin	Gerda Elfriede	03.11.	2099		
	Bernasch	Walter Paul Erich	09.03.	576		
	Berndt	Dorothee Klara Gertrud	24.12.	2469		
	Berndt	Fritz Hans Paul	20.11.	2212		
	Berner	Martha Marie Elfriede Berta	26.11.	2284		
	Bernhard	Julianna	16.08.	1609		
	Berthe	Ernst Karl Otto	27.01.	236		
	Berthold	Marie Martha Gertrud	24.10.	2059		
	Bertram	Karl Friedrich Wilhelm	04.02.	279		
	Bestvater	Erna Luise Charlotte	05.11.	2125		
	von Bethmann-Hollweg	Felicitas Berta Emilie	22.05.	1073		
	Bettge	Karl August Arnold	06.03.	515		
	Beuthner	Heinz Erwin	17.09.	1811		
	Beutler	Edith Emma Margarete	14.08.	1594		
	Beutler	Pelagia	23.06.	1299		
	Beyer	Anna-Klara	23.03.	689		
	Beyer	Eduard Walter	07.12.	2335		
	Beyer	Hans-Jochen Eckhard	03.12.	2293		
	Beyer	Helene Hedwig	17.10.	1993		
	Beszterda	männliche Totgeburt	01.07.	1441		

C
D
E
F
G
H
I
K
L
M
N
O
P
Q
R
S
Sch
St
T
U
V
W
Z

*) Eintragung braucht nicht in das Namensverzeichnis für das Zweitbuch übernommen zu werden.

A

B

Des Verstorbenen		Todestag	Nr. des Sterbepbuches	Zugehörigkeit zu einer Kirche usw. *)	Bemerkungen
Familiennamen	Vornamen				
Beyer	Wilhelm Heinrich	18.09.	1821		
Beys	Klara Grete	28.11.	2259		
Bialkowski	Klemens	23.01.	215		
Bibrowicz	Maria Anna	21.10.	2042		
Bickert	Gerhard Paul	30.03.	724		
Biebrach	Else Margarete	25.02.	444		
Biedermann	Elly Margarete	26.07.	1484		
Biedermann	Ida	28.03.	722		
Bienert	Katharina	25.07.	1477		
Bienzeisler	Irene Anna Waldtraut	30.01.	255		
Bierbaum	Lydia Elisabeth Katharina	02.01.	63		
Bierkant	Luise Emilie Charlotte	16.06.	1259		
Biesenthal	Werner Ernst Wilhelm	11.12.	2368		
Biesmann	Charlotte Elisabeth Gertrud	13.08.	1583		
Biging	Bruno Erich Otto	09.05.	1011		
Bilinski	Sophie	02.03.	489		
Billerbeck	Ilse Johanna Ottilie	04.04.	770		
Binde	Ella Hedwig Lieschen	18.03.	670		
Birch	Gertrud Frieda Elli	23.09.	1851		
Birkhahn	Anna Frieda Margarete	17.01.	162		
Birkholz	Klara Marie Martha	09.01.	178		
Bischoff	Alwine Ottilie Carla Waltraut	17.06.	1256		
Bischoff	Emilie Klara	12.06.	1229		
Bischoff	Minna Erna	01.07.	1352		
Bitsch	Margarete Elisabeth	21.12.	2440		
Bitter	Karl Wilhelm	07.07.	1379		
Blank	Gertrud	21.05.	1087		
Blank	Vera Juliane Luise	18.10.	2038		

*) Eintragung braucht nicht in das Namenverzeichnis für das Zweitbuch übernommen zu werden.

Bemerkungen	Des Verstorbenen		Todestag	Nr. des Sterbeprotokollbuches	Zugehörigkeit zu einer Kirche usw. *)	Bemerkungen
	Familienname	Vornamen				
	Blasche	Selma Martha	10./11. 03.86	578		
	Blaser	Lydia Martha Maria	23.08.	1645		
	Blažek	Marie	30.07.	1507		
	Bleek	Walter Franz Robert	06.12.	2316		
	Blell	Rudolf Bernhard Otto	27.10.	2058		
	Bleschke	Johanne Margarete Agnes	01.02.	261		
	Bleß	Hertha Elise Klara	26.08.	1661		
	Bley	Ida Lina Gertrud	21.01.	194		
	Bley	Margarete Emilie	26.03.	718		
	Blisse	Emma Martha Gerda	26./27. 05.	1174		
	Bloch	Irma Hedwig Lieschen	23.05.	1100		
	Block	Gertrud Johanna Elise	05./13. 02.	396		
	Block	Ursula Karoline Elise	14.02.	353		
	Block	Willi Paul John	17.09.	1804		
	Blohm	Helene Hedwig	18.08.	1621		
	Bloschies	Luise Elsa	08.05.	1001		
	Blosfeld	Franz	05.03.	537		
	Bloßfeld	Eliese Marie	24.09.	1846		
	Blümke	Agnes	20.11.	2277		
	Blüthgen	Erika Gertrude	10.05.	1002		
	Bluhm	Charlotte Gertrud Maria	05.03.	523		
	Bluhm	Erwin Max Fritz	16.08.	1607		
	Blum	Lydia	11.06.	1213		
	Blume	Erwien Ernst	16.06.	1263		
	Blumenbach	Männliche Todgeburt	10.04.	892		
	Blumenhagen	Gerda Elfriede Charlotte	21.01.	187		
	Blumenthal	Anna Martha	05.11.	2108		
	Boblan	Hermann Karl Bernhard	31.07.	1509		

C
D
E
F
G
H
I
K
L
M
N
O
P
Q
R
S
Sch
St
T
U
V
W
Z

*) Eintragung braucht nicht in das Namensverzeichnis für das Zweitbuch übernommen zu werden.

A
B

Des Verstorbenen		Todestag	Nr. des Sterbebuches	Zugehörigkeit zu einer Kirche usw. *)	Bemerkungen
Familienname	Vornamen				
Boche	Frieda Martha	26.01.	222		
Bochow	Helene	05.06.	1209		
Bock	Anna Agnes Gertrud	11.04.	831		
Bock	Anna Betti Elsbeth	27.10.	2053		
Bock	Martha Marie	09.05.	1007		
Boeck	Gerda Ella Marie	14.02.	348		
Boecker	Martha Alwine Wilhelmine	08.06.	1214		
Boeddinghaus	Hans Ludwig Karl	17.10.	2005		
Böge	Adam Fritz Reinhard	23.01.	205		
Bögner	Hildegard Franziska Marta	01.04.	751		
Böhck	Bozena	07.10.	1934		
Böhlke	Gerda Ilse	01.11.	2098		
Boehm	Auguste	07.10.	1944		
Böhm	Else Martha	08.01.	97		
Böhm	Franz Hermann Otto	27.06.	1326		
Boehm	Marta Olga Frieda	10.03.	579		
Böhme	Ingeburg Margareta	20.05.	1064		
Böhmer	Agnes Ottilie	26.12.	2447		
Boehnert	Maria Theresia	15.12.	2394		
Böhnke	Egon Karl Fritz	17./20. 02.	442		
Boehnke	Hedwig	08.11.	2144		
Boehnke	Hildegard Berta Margarete	30.12.	67/87		
Böker	Klara Maria	13.02.	351		
Boelicke	Margarete Maria Marta	30.05.	1729		
Bösenberg	Emma Klara Frieda	14.01.	198		
Böttcher	August	09.01.	115		
Böttcher	Ella Käthe Erna	13.10.	1978		
Böttcher	Emma Martha	21.07.	1460		

*) Eintragung braucht nicht in das Namenverzeichnis für das Zweitbuch übernommen zu werden.

Bemerkungen

Des Verstorbenen		Todestag	Nr. des Sterbepbuches	Zugehörigkeit zu einer Kirche usw.*)	Bemerkungen
Familienname	Vornamen				
Böttcher	Hans Otto Paul	25.12.	24/87		
Böttcher	Ida Hulda Berta	13.06.	1288		
Böttcher	Johanna Agnes Margarethe	07.03.	533		
Böttger	Emma Hedwig	23.03.	696		
Bogowsky	Hedwig Anna Auguste	25.12.85	124		
Bogun	Gerda Charlotte Marie	16.05.	1041		
Bohlmann	Margarete Charlotte Luise	24.09.	1868		
Bohm	Hanne-Lore Asta Trautchen	15.06.	1251		
Bohnen	Amanda	29.08.	1681		
Boigner	Margaretha	08.11.	2201		
Boll	Martha Marie Flora	02.02.	286		
Bollensdorf	Martha Maria Magdalena	26.03.	692		
Bolte	Berta Sofie	15.12.	2425		
Bonk	Anna Marie	20.12.	14/87		
Boog	Frieda Gertrud	13.09.	1792		
Borakiewicz	Erna Marie	16.01.	184		
Borchard	Inge Martha Friedel	03.04.	761		
Borchardt	Theodora Johanna	05.05.	1032		
Borchardt	Therese Marie Frieda	04.12.	2310		
Borchert	Minna	28.04.	986		
Borghardt	Anna	30.12.85	7		
Borgwardt	Charlotte	14.08.	1599		
Borkmann	Anna Helene	28.02.	461		
Borkowski	Frieda Maria	03.07.	1363		
Borm	Frieda Helene	27.11.	2272		
Born	Helene Auguste Elise	23.09.	1854		
Born	Wanda Martha	13.10.	1986		
Bornheim	Margarete	23.03.	680		

C
D
E
F
G
H
I
K
L
M
N
O
P
Q
R
S
Sch
St
T
U
V
W
Z

A
B

Des Verstorbenen		Todestag	Nr. des Sterbebuches	Zugehörigkeit zu einer Kirche usw. *)	Bemerkungen
Familienname	Vornamen				
Bornkam	Margarete	23.05.	1095		
Borowski	Johanna Frieda	26.03.	701		
Borucki	Irene	24.04.	924		
Bosadzki	Ruth Theodora	17.06.	1264		
Bosch	Ottilie Marie	03.05.	979		
Bose	Stephan	22.09.	1871		
Boslau	Gertrud Hildegard	27.05.	1108		
Boy	Elfriede Margarete	08.12.	2345		
Braasch	Isolde Annette Maria	30.12.	20/87		
Braatz	Wally Charlotte Margarete	12.11.	2157		
Braesicke	Lina Frida Anna	06.04.	794		
Bräuer	Wally ² Emmy Marie	12.03.	602		
Brandau	Christel Elsa Maria	19.06.	1328		
Brandt	Aloisia Antonia genannt Luise	16.01.	171		
Brandt	Editha	02.05.	964		
Brandt	Herta Gertrud Dora	14.08.	1677		
Brandt	Ida Minna Elise	29.11.	2276		
Brandt	Joachim Alfred	04.07.	1395		
Brandt	Johanna Helene Marie	23.10.	2063		
Braudorn	Edith Dora	1985 22.12.	17		
Brauer	Wolfgang Hermann	13.10.	1984		
Braun	Anna Ida Marie	08.04.	805		
Braun	Else Martha Marie	28.10.	2088		
Braun	Erna Emilie Luise	25.04.	918		
Braun	Hanne-Lore Asta Trautchen	15.06.	1251		
Braverman	Raja	23.04.	936		
Bredelow	Ernst Walter Franz	15.01.	199		
Bredow	Frieda Charlotte Anna Gertrude	09.03.	542		

*) Eintragung braucht nicht in das Namenverzeichnis für das Zweitbuch übernommen zu werden.

Bemerkungen

Des Verstorbenen		Todestag	Nr. des Sterbeprotokollbuches	Zugehörigkeit zu einer Kirche usw. *)	Bemerkungen
Familienname	Vornamen				
Bredschneider	Willi Erich Reinhard	26.12.	88/87		
Breiter	Hedwig Marta	15.05.	1071		
Breitkopf	Elisabeth Therese	07.04.	787		
Bremer	Johanne Margarete Agnes	01.02.	261		
Bremert	Martha	05.09.	1721		
Brenger	Anna Helene Gertrud	16.02.	368		
Brennicke	Erna Frieda Auguste	28.02.	484		
Brettschneider	Wilhelmine	24.11.	2238		
Breuer	Emma Berta Ida	15.03.	622		
Brieger	Emma	21.07. 29.04.	1479		
Brinkmann	Ella Bertha Clara	05.05.	1024		
Brinkmann	Kurt Otto	10.06.	1216		
Brockstedt	Elisabeth	23.12.	2454		
Broda	Ruth Erika	07.12.	2336		
Brodkorb	Elisabeth Martha Marie	15.11.	2195		
Brodowski	Franz	31.08. 07.09.	1757		
Brödtel	Hilde-Juliane Friederike	11.04.	828		
Brömert	Ursula Gertrud Else	21.05.	1076		
Broer	Hans-Friedrich	11.07.	1447		
Broeschke	Selma	24.10.	2062		
Bromme	Ricxhard Erich	30.05.	1159		
Brommund	Max Ewald	30.11.	145/87		
Bronke	Friedrich Otto Franz	16.02.	358		
Brose	Margarete Emma Anny	01.12.	2265		
Brose	Emma Luise Karoline	11.10.	1952		
Brosig	Alice Else Josefa Mathilde	13.11.	2179		
Brozda	Grete Elise	01.11.	2097		
Brucklacher	Gertrud Anna Helene	30.12.	47/87		

C
D
E
F
G
H
I
K
L
M
N
O
P
Q
R
S
Sch
St
T
U
V
W
Z

*) Eintragung braucht nicht in das Namensverzeichnis für das Zweitbuch übernommen zu werden.

A
B

Des Verstorbenen		Todestag	Nr. des Sterbebuches	Zugehörigkeit zu einer Kirche usw. *)	Bemerkungen
Familiennamen	Vornamen				
Brüggemann	Hedwig Klara	07.04.	796		
Brüll	Regina	12.08.	1575		
Brünjes	Marie Sophia	16.03.	629		
Brüschke	Else Marie Gertrud	12.12.	2364		
Bruhn	Arthur August	21.12.	2435		
Brunke	Rosalie	06.02.	302		
Brunsch	Margarete Ilse	28.11.	2273		
Brzesny	weibliche Totgeburt	23.05.	1119		
Bublitz	Hans-Waldemar Ernst Adolf Helmut	27.05.	1113		
Bubner	Herta Emma Maria Helene	26./ 27.03.	766		
Bucholski	ERna Henriette Sidonie	12.11.	2204		
Buchholz	Edith Ida Auguste	24.08.	1664		
Buchholz	Ella	24.02.	425		
Buchholz	Marie Sofie Karoline Edith	06.11.	2120		
Buchwald	Hedwig	26.12.	98/87		
Buchwald	Helene Hedwig Anna	07.04.	798		
Buchwald	Irmgard Bertha Olga Ida	11.12.	2371		
Budai	Erna Berta Luise	09.08.	1552		
Buder	Martha Pauline	28.02.	485		
Budzinski	Heinz Walter	27.05.	1169		
Büchler	Alice Johanna Eugenie	06.08.	1545		
Büchner	Hermann Karl Kurt	02.11.	2095		
Büchtemann	Gerda Charlotte Käthe	17.03.	625		
Bühler	Georg Max	28.08.	1672		
Bünning	Erna Hedwig Marie	30.06.	1356		
Buhl	Marta Charlotte Elisabeth	09.10.	1943		
Buhren	Maria Gertrud	06.12.	2329		
Bukowski	Anna Martha	11.12.	2358		
Bueno	José Renato	09.11.	2134		

*) Eintragung braucht nicht in das Namenverzeichnis für das Zweitbuch übernommen zu werden.

Bemerkungen

Des Verstorbenen		Todestag	Nr. des Sterbepbuches	Zugehörigkeit zu einer Kirche usw.*)	Bemerkungen
Familiennamen	Vornamen				
Bullerjahn	Else Frieda Herta	15.11.	2169		
von Bulmerincq	Gert Alexander Wilhelm Nicolai	11.06.	1247		
Burbach	Elsbeth Helene Emma	12.06.	1222		
Burg	Adolf	23.04. 1985	941		
Burger	Gertrud Frieda	23.12. 1985	51		
Burges	Ingeborg Eva	29.12.	39		
Burgwinkel	Waldtraut	29.11.	2269		
Burian	Gertrud Charlotte	19.08.	1627		
Burkhardt	Erdmude Charlotte	28.04.	950		
Busch	Auguste Sophie Herta	17.01.	176		
Busch	Emma Marie	14.06.	1230		
Buschmann	Anna Martha Luise	22.01. 21./	212		
Bush	Charlotte Franziska	26.12.85	138		
Busse	Frieda Mæeta	21.02.	401		
Butenhoff	Karlheinz Erich Paul	08.01.	90		
Buttkus	Anna Martha Charlotte	15.03.	604		
Buttkus	Elisa Anna	27.12.	2480		
Buttler	Maria Katharina Magdalena	17.07.	1437		

C D E F G H I K L M N O P Q R S Sch St T U V W Z

Des Verstorbenen		Todestag	Nr. des Sterbebuches	Zugehörigkeit zu einer Kirche usw.*)	Bemerkungen
Familienname	Vornamen				
Cabanis	Elise Berta Frieda	03.02.	270		
Cammann	Marion Edith Ursula	25.02.	597		
Canitz	Eva Maria Irene	29.06.	1360		
Carstens	Ellen	19.12.	2431		
Caspøer	Margarete	20.04.	883		
César	Werner	28.10.	2057		
Charlier	Frieda Johanna Hulda	25.06.	1315		
Cheim	Hanni Franziska	10.08.	1590		
Chen	Tien-Tscheng	02.03.	464		
Chilcott	Gertrud	07.05.	1028		
Chittan	Frida Gertrud Anna Else	22.08.	1640		
Chotjewitz	Erna Helene Aloize	04.10.	1915		
Christen	Frank Peter Werner	03.07.	1357		
Christian	Gertrud Emma Berta	04.01.	60		
Chudy	Lydia Chantal Madeleine	05.06.	1178		
Cichosz	Leo Franz Alexander	06.09.	1731		
Ciecinski	Hedwig	23.07.	1472		
Cisek	Monika	08.12.	2334		
Clauß	Johannes Richard	29.09.	1881		
Clorius	Frieda Anna	06.10.	1926		
Cneajevici	Vladimir	05.07.	1401		
Cohen	Gretchen	24.06.	1314		
Cohn	Margarete Magda	12./ 18.06.	1305		
Colmar	Herta Marie Rahel	20.05.	1051		
Conrad	Anna Ella	14.02.	366		
Conradt	Anna Erna Meta	26.09.	1858		
Corsepius	Else Emilie Henriette Klara	01.12.	2278		
Couers	Lisa	11.08.	1595		
Creutz	Maria Rosine Hubertine	24.01.	229		
Cobos	Karin	29.08.	1671		

D
E
F
G
H
I
K
L
M
N
O
P
Q
R
S
Sch
St
T
U
V
W
Z

A
B
C

Des Verstorbenen		Todestag	Nr. des Sterbebuches	Zugehörigkeit zu einer Kirche usw.*)	Bemerkungen
Familiennamen	Vornamen				
Croner	Amalie Therese Luise	17.11.	2199		
Cuno	Elsbeth Selma Martha	12.02.	381		
Curtz	Marianne	28.04.	939		
Cygan	Maria	15.07.	1419		
Cyrus	Otto Max Karl	27.09.	1870		
Czaplewski	Frieda Auguste	23.05.	1090		
Czaplewski	Siegmund	24.01.	252		
Czeczor	Eveline Gerda Elisabeth	27.05.	1181		
Czerny	Joseph	09.06.	1248		
Cznottka	Gertrud Irmgard	02.01.	43		

*) Eintragung braucht nicht in das Namenverzeichnis für das Zweitbuch übernommen zu werden.

Des Verstorbenen		Todestag	Nr. des Sterbebuches	Zugehörigkeit zu einer Kirche usw.*)	Bemerkungen
Familienname	Vornamen				
Daase	Charlotte Helene Ulrike	1985 30.12.	21		
Dade	Martha Alwine Alice	18.01.	174		
Dähn	Berta Emma Frieda	18.08.	1612		
Därfschlag	Waldtraut Irmgard Minna	10.03.	565		
Dahinten	Anna Elisabeth Herta	23.05.	1109		
Dahlmann	Margarete Amalie	02.03.	502		
Dahmen	Emma	23.12.	16/87		
Dahms	Frieda Ida Berta	26.07.	1489		
Dahsel	Elsbeth Emmi Maria	14.09.	1828		
Damer	Marie Magdalene	09.08.	1562		
Damitz	Gertraud Berta Margarete	21.01.	190		
Damm	Ilse Gertrud	20.11.	2211		
Dangers	Ruth Gertrud Emmi	17.07.	1444		
Dankelmann	Ruth Theodora	17.06.	1264		
Dannat	Ilse Käthe Marianne	22.01.	237		
Daredjian	Aram	07.01.	78		
Daus	Irma Erika Luzie	30.12.	30/87		
David	Heinz Alfred Martin	07.09.	1739		
David	Marie Amalie	05.10.	1925		
Decker	Charlotte Johanna	28.10.	2077		
Dehnhardt	Anna Minna Sophie	26.05.	1114		
Deichsel	Amalie Auguste Katharina	29.03.	740		
Deipenbrock	Helmuth Philipp Ferdinand	22.10.	2035		
Dekepper	Anna Elisabeth	27.02.	452		
Dekuy	Else Luise Laura	23.02.	418		
Delannoy	Francine Désireé	17.11.	2221		
Delmes	Minna Gertrud	28.01./ 04.02.	343		
Deml	Theresia	19.01.	244		
Danielsen	Brian	11.11.	2230		

E
F
G
H
I
K
L
M
N
O
P
Q
R
S
Sch
St
T
U
V
W
Z

*) Eintragung braucht nicht in das Namensverzeichnis für das Zweitbuch übernommen zu werden.

A
B
C
D

Des Verstorbenen		Todestag	Nr. des Sterbebuches	Zugehörigkeit zu einer Kirche usw. *)	Bemerkungen
Familienname	Vornamen				
Dendorfer	Horst Erich Walter	13.08.	1687		
Dennerl	Hildegard Berta Margarete	30.12.	67/87		
Dernbach	Karl Anton	10.06.	1205		
Dessombes	Anna Klara Maria	04.10.	1921		
Deters	Manfred Ansgar Bernhard	12./ 13.08.	1606		
Dettlaff	Anna Marie	06.02.	306		
Deuble	Selma Pauline	16./ 18.05.	1110		
Deumeland	Emilie Pauline	29.09.	1914		
Deutsch	Marianne Ursula Elisabeth	30.08.	1702		
Deutscher	Johann e Elsa	13.01.	128		
Deutschmann	Christa Ruth	23.08.	1662		
Deutschmann	Helene	05.06.	1209		
Dewitz	Gerda Dorothea	13.02.	382		
Dewitz	Irma Erika Luzie	30.12.	30/87		
Dey	Margarete Gertrud	21.12.	2458		
Diederich	Ida Martha	12.11.	2162		
Diedrich	Luise Auguste Marie	02.02.	269		
Diemer	Hildegard Elsa Marie	06.12.	2321		
Dierberg	Frieda Martha	05.08.	1537		
Dieter	Gerhard Robert Otto	30.07.	1540		
Dieterle	Friedrich Johannes	22.02.	402		
Dietlein	Erika Gertrud Irmgard	15.09.	1807		
Dietrich	Charlotte Helene Margarete	19.10.	2003		
Dietrich	Charlotte Luise	16.04.	855		
Dietrichs	Frida Klara Marie	07.06.	1197		
Dietsch	Charlotte Franziska	21./ 26.12.85	138		
Dietz	Gertrud	06.09.	1747		
Dillge	Magdalena Ruth	13.05.	1017		

*) Eintragung braucht nicht in das Namenverzeichnis für das Zweitbuch übernommen zu werden.

Dingel
Dio
Dirks
Dische
Dittma
Dittma
Dittma
Dittma
Dlugi
Dobro
Döhler
Döring
Döring
Doerr
Dombro
Domel
Domke
Dommer
Dorend
Dorn
Dornfe
Dornov
Dorow
Doroza
Dorr
Doss
Dost
Drabs

Bemerkungen

Des Verstorbenen

Familiennamen	Vornamen	Todestag	Nr. des Sterbepbuches	Zugehörigkeit zu einer Kirche usw.*)	Bemerkungen
Dingelstedt	Herta	02.06.	1172		
Dio	Helene Elisabeth	13.04.	842		
Dirks	Gerhard	07.03.	535		
Discher	Dora Klara Elisabeth	15.09.	1793		
Dittmann	Gertrud Hulda Hedwig	03.04.	758		
Dittmann	Wilhelm Erich Paul	12./13.05.	1030		
Dittmar	Ella	15.10.	1983		
Dittmer	Johannes Albert Ernst	21.05.	1070		
Plugi	Hedwig Marta	15.05.	1071		
Dobrott	Charlotte Herta	02.01.	82		
Döhler	Hans Kurt Siegfried	01.10.	1900		
Döring	Elfriede Emma	16.09.	1832		
Döring	Margarete	23.05.	1095		
Doerr	Käthe Emilie Frieda	02.05.	975		
Dombrowsky	Margareta	30.05.	1132		
Domel	Klara Hedwig Alma	22.10.	2034		
Domke	Wolfgang Herbert	30.09.	1920		
Dommersdorf	Luise Gertrud	29.03.	725		
Dorendorf	Else Minna Ida Elisabeth	18.06.	1258		
Dorn	Anna Marie Erna	17.12.	2422		
Dornfeld	Walter Hermann	23.04.	907		
Dornow	Erna Frieda Auguste	28.02.	484		
Dorow	Hedwig Herta	26.07.	1492		
Dorozala	Else Elisabeth	23.11.	2241		
Dorr	Irene Martha	22.11.	2232		
Doss	Lucie	13.03.	775		
Dost	Gerda Dorothea	13.02.	382		
Drabsch	Emma	03.03.	492		

E
F
G
H
I
K
L
M
N
O
P
Q
R
S
Sch
St
T
U
V
W
Z

das Zweitbuch

*) Eintragung braucht nicht in das Namensverzeichnis für das Zweitbuch übernommen zu werden.

A
B
C
D

Des Verstorbenen		Todestag	Nr. des Sterbepbuches	Zugehörigkeit zu einer Kirche usw. *)	Bemerkungen
Familienname	Vornamen				
Draga	Wilhelm Ambrosius	22.06.	1283		
Draheim	Gustav Adolf	27.01.	217		
Dreikant	Ernestine Ida Lucie	11.07.	1407		
Dreißig	Agathe Wilhelmine Auguste	11.01.	116		
Dreßel	Frida Elisabeth Gertrud	18.02.	388		
Drewlow	Kurt Max Emil Otto	21.05.	1112		
Drewsky	Christa Ruth	23.08.	1662		
Dreyer	Waldemar Fritz	13.12.	2359		
Driese	Ella Ottilie Anna	18.01.	206		
Drögekopp	Hermann Albert Walter	02.11.	2101		
Droescher	Johanna Marie Anna	23.02.	408		
Droge	Martha Marie	27.08.	1680		
Dubbeld	Anna Maria	07.12.	2326		
Dubberstein	Charlotte Auguste Gertrud	30.12.	65/87		
Dubois	Alfred Otto	24.02.	463		
Dubrau	Willi Walter Horst	16.08.	1610		
Duchrow	Margrit Anna Charlotte	28.09.	1876		
Duczmal	Irene Emilie	11.03.	568		
Duda	Maria Helena Frieda	24.01.	218		
Dudzus	Auguste	24.02.	417		
Dülfer	Martha Marie Anna	21.04.	884		
Dürkop	Martha Marie Elfriede Berta	26.11.	2284		
Dürnberg	Martha Berta Erna	14.07.	1415		
Dulski	Charlotte Alwine	09.09.	1787		
Dumke	Max Richard Otto	13.11.	2164		
Dumke	Walli Emilie	30.03.	792		
Dumsch	Helmut Erich Stephan	23.11.	2251		
Dunst	Elsa Sophie	20.07.	1449		

*) Eintragung braucht nicht in das Namenverzeichnis für das Zweitbuch übernommen zu werden.

Des Verstorbenen		Todestag	Nr. des Sterbebuches	Zugehörigkeit zu einer Kirche usw.*)	Bemerkungen
Familienname	Vornamen				
Dyck	Frieda Anna	04.06.	1167		
Dyhring	Elisabeth Ernestine Olga	10.03.	551		

- E
- F
- G
- H
- I
- K
- L
- M
- N
- O
- P
- Q
- R
- S
- Sch
- St
- T
- U
- V
- W
- Z

*) Eintragung braucht nicht in das Namensverzeichnis für das Zweitbuch übernommen zu werden.

Des Verstorbenen		Todestag	Nr. des Sterbebuches	Zugehörigkeit zu einer Kirche usw.*)	Bemerkungen
Familienname	Vornamen				
Ebel	Anna Martha	11.12.	2358		
Ebel	Ortrud Fieda	31.08.	1698		
Ebeling	Elisabeth Charlotte	13./14.06.	1303		
Ebeling	Helmut Ottokar Wolfgang	19.05.	1059		
Ebert	Anna Karoline Elfriede	18.04.	868		
Ebert	Ella Marie Johanna	13.03.	617		
Ebert	Gertrud Emma	06.11.	2128		
EBner	Herta	02.06.	1172		
Eckart	Cäcilie Dorothea	15.04.	856		
Ecke	Käthe	18./22.07.	1485		
Eckert	Emilie Frieda	31.07.	1535		
Eckert	Franz Julius	09.08.	1558		
Eckhardt	Charlotte Elise Klara	14.08.	1630		
Eckhardt	Herta Frieda Grete	01.02.	256		
Edel	Franziska	23.07.	1473		
Edler	Elli Martha Frieda	12.12.	2410		
Eger	Emilie Elisabeth Martha Anne-Marie	09.01.	98		
Eggebrecht	Ingeborg Gerda	29.06.	1358		
Eggers	Adolf Thomas	05.11.	2117		
Eggert	Otto Franz Kurt	21.12.	17/87		
Ehlers	Margarete Adele Lisbeth Hertha	05.02.	289		
Ehlert	Anna Albertine Charlotte	11.12.	2355		
Ehlert	Anna Marie Emma	13.09.	1812		
Ehlert	Brigitte Maria	08.03.	530		
Ehlert	Frieda Agathe Franziska	11.04.	838		
Ehrenberg	Gertrud Elisabeth	20.05.	1105		
Ehrenburg	Agnes Karoline	12.03.	693		
Ehrhardt	Johann Rudolf	07.03.	519		

F
G
H
I
K
L
M
N
O
P
Q
R
S
Sch
St
T
U
V
W
Z

*) Eintragung braucht nicht in das Namenverzeichnis für das Zweitbuch übernommen zu werden.

A
B
C
D
E

Des Verstorbenen		Todestag	Nr. des Sterbepbuches	Zugehörigkeit zu einer Kirche usw. *)	Bemerkungen
Familiennamen	Vornamen				
Ehrhardt	Martha	26.06.	1316		
Ehrke	Elisabeth Sophie	05.01.	55		
Eichberg	Elsa Marie Emilie	02.07.	1349		
Eichel	Emma	08.06.	1196		
Eichelbaum	Johann Gottlieb Otto	29.12.85	8		
Eichert	Erna Klara Christine	25.04.	927		
Eichhoff	Hans Jürgen	20.03.	646		
Eichhorn	Wilhelm Hermann	25.08.	1655		
Eichhorst	Erna Klara	09.11.	2155		
Eichwald	Annemarie	23.04.	911		
Eickert	Gerda Else	03.05.	974		
Eickhoff	Elli Lina Ernestine	10.02.	334		
Eidinger	Maria Bernhardine	06.10.	1919		
Eilert	Emma	08.06.	1196		
Eilmann	Gerda Elfriede	03.11.	2099		
Eiseck	Gerda Ines Edith	04.07.	1387		
Eiselt	Siegfried Robert	19./ 21.04.	935		
Eisemann	Else Johanna Maria	04.07.	1375		
Eisermann	Martha Marie	27.08.	1680		
Eiteljörge	Lydia Henriette	16.12.	2415		
El-Hizaoui	Ghassan	23.03.	673		
Elkisch-Chilcott	Gertrud	07.05.	1028		
Ellenrieder	Pauline Frieda	23.05.	1079		
Ellerkmann	Renate Berta Johanna	03.08.	1574		
Ellwardt	Elsbeth Johanna Maria	12.11.	2158		
Else	Emma Dora Therese	05.01.	84		
Else	Marie Anna Emma	02.02.	271		
Elsner	Dora	31.01.	258		
Elbheim	Else Gertrud	02.05. 05.05.	1037		

*) Eintragung braucht nicht in das Namenverzeichnis für das Zweitbuch übernommen zu werden.

Bemerkungen

Des Verstorbenen		Todestag	Nr. des Sterbepbuches	Zugehörigkeit zu einer Kirche usw.*)	Bemerkungen
Familienname	Vornamen				
Elsner	Irmgard Gertrud	05.09.	1730		
Elster	Karl Friedrich Adalbert	13.07.	1440		
Elze	Ida Wilhelmine	13.12.	2370		
Eng	Fredy Gerhard	20./ 23.12.	51/87		
Engel	Auguste	13.12.	2375		
Engel	Erna Elsa Lotte	13.04.	840		
Engel	Hedwig Helene	13.02.	356		
Engel	Herta	18.07.	1442		
Engel	Irene Anna Waldtraut	30.01.	255		
Engelhardt	Olga Rose Elisabeth Anna Jenny	23.02.	470		
Engers	Karoline Charlotte Hedwig	24.11.	2233		
Englert	Margarete Maria Klara	13.01.	125		
Enke	Sylvia Minnie	02.03.	501		
Entress	Karl Heinz Paul	21.01.	196		
Enzmann	Frieda Erna	15.02.	363		
Erdmann	Käthe Martha Betty	17./21. 12.85	31		
Erdmann	Liesbeth Marie	01.03.	468		
Erdmann	Margarete Martha	06.08.	1573		
Erfurt	Irmgard Gertrud	05.09.	1730		
Erichsen	Hans-Güntre Alfred	15.04.	841		
Ermlich	Gerda Else	15.10.	1981		
Ernst	Charlotte	24.06.	1312		
Ernst	Eduard Karl Alexander	22.07.	1471		
Ernst	Frida Ella	30.12.	52/87		
Errath	Anna Maria	18.04.	877		
Ertelt	Helene Margarete Anna	04.01.	76		
Esser	Wilhelm Kaspar	13.06.	1224		
Eule	Lydia Toni	24.03.	691		

F
G
H
I
K
L
M
N
O
P
Q
R
S
Sch
St
T
U
V
W
Z

Des Verstorbenen		Todestag	Nr. des Sterbebuches	Zugehörigkeit zu einer Kirche usw. *)	Bemerkungen
Familienname	Vornamen				
Fabian	Selma	10.10.	1961		
Fabisch	Magdalena Bessie	17.01.	164		
Färber	Clara Hildegard	02./ 03.05.	999		
Falk	Frieda Johanna Franziska	08.03.	560		
Falke	Berta Martha	22.09.	1831		
Falke	Magdalena Johanna	19.02.	390		
Falkenberg	Otilie	25.10.	2037		
Fechner	Erna Frieda	16.07.	1448		
Fedder	Helene Hedwig	17.10.	1993		
Federhardt	Ida Helene Hedwig	16.12.	2446		
Feeser	Valerie Pauline	13.11.	2160		
Fehr	Veit Otto	25.02.	457		
Fehst	Harald	04.01.	231		
Fehst	Martha Helene Charlotte	09.02.	326		
Feige	Charlotte Ida Berta	12.03.	577		
Feist	Katharina	31.10.	2104		
Felber	Dora Auguste	27.04.	928		
Feld	Margarete Hedwig Magdalene	18.04.	870		
Feldschau	Ursula Gerda	14./17. 02.	438		
Fender	Frida Emma Martha	21.01.	211		
Fengler	Martha Frieda	25.01.	224		
Fenniger	Karl Hans	21.11.	2257		
Fenske	Elisabeth Anna	08.10.	1935		
Fensky	Erika Adele Marie	14.12.	2386		
Fenzki	Ida Martha	15.10.	1990		
Ferch	Frida Martha Hedwig	01.07.	1351		
Fesenbeck	Lucia Felicitas Edith Monika	07.04.	804		
Fessel	Clara Dorothee Friedericke	15.05.	1049		

G
H
I
K
L
M
N
O
P
Q
R
S
Sch
St
T
U
V
W
Z

*) Eintragung braucht nicht in das Namensverzeichnis für das Zweitbuch übernommen zu werden.

A
B
C
D
E
F

Des Verstorbenen		Todestag	Nr. des Sterbebuches	Zugehörigkeit zu einer Kirche usw. *)	Bemerkungen
Familienname	Vornamen				
Fibranz	Dorothea Hedwig Elisabeth	06.01.	70		
Fichtner	Elsa Martha Flora	29.03.	721		
Fickert	Gertrud Charlotte Frida	25.06.	1353		
Fiedler	Anna	29.07.	1490		
Fiering	Alice Anna Meta	27.06.	1324		
Figura	Sophia Anna	29.03.	746		
Filary	Martha Frieda	04.06.	1187		
Finke	Marie Amalie	05.10.	1925		
Firle	Elisabeth Paula	13.09.	1798		
Fisch	Harry Hans Martin	27.09.	1888		
Fischbach	Anna Julie	28.08.	1667		
Fischbach	Wilhelm Paul Heinrich	25.06.	1306		
Fischer	Anna Liese	13.02.	354		
Fischer	Anna Maria Katharina	14.12.	2406		
Fischer	Elise Emma Gertrud	11.02.	336		
Fischer	Gertrud Elsa	06.11.	2133		
Fischer	Irmgard Luise Ida	12.12.	2379		
Fischer	Luzie Marianne Sophie	26.10.	2045		
Fischer	Sophie Klara Elise Katharina	06.07.	1373		
Fischer	Wolfgang Walter	17.11.	2205		
Fischman	Raja	23.04.	936		
Fleischer	Anna	29.07.	1490		
Fleischer	Klara Irma	06.03.	608		
Fleischhauer	Charlotte Martha Elsbeth	01.12.	2287		
Fleischmann	Margarethe Gertrud Emma	05.01.	100		
Flemming	Auguste Emilie Karoline	08.01.	86		
Flemming	Hermine Luise Martha	11.09.	1783		
Flick	Olga Emilie	15.01.	160		

*) Eintragung braucht nicht in das Namenverzeichnis für das Zweitbuch übernommen zu werden.

Bemerkungen

Des Verstorbenen		Todestag	Nr. des Sterbepbuches	Zugehörigkeit zu einer Kirche usw.*)	Bemerkungen
Familienname	Vornamen				
Fliedner	Johanna Berta Luise	22.07.	1470		
Fliegenring	Valentina	19.04.	910		
Fliegert	Alfred	03.07.	1372		
Flohr	Lilli Dorothea Helene	22.08.	1694		
Flügel	Katharina Elisabeth	28.11.	2279		
Förster	Anna Maria Elisabeth	01.09.	1697		
Fohl	Dorothea Johanna Luise	08.11.	2135		
Folgnier	Paul Siegfried Erich	14.07.	1427		
Forster	Ilse Elise Hildegard	05.10.	1932		
Forstinger	Johannes Gustav	11.09.	1762		
Fragel	Ingeborg Helga Paula	03.08.	1551		
Frank	Dorothea Antonie Olga	29.03.	734		
Franke	Erna Irmgard	03./07. 08.	1580		
Franke	Frieda Olga Anna	21.10.	2017		
Franke	Stanislawa	11.04.	827		
Franke	Wally Charlotte Wilhelmine	02.05.	953		
Franz	Dorothea Karoline	1985 26.12.	3		
Franzkowski	Felix	22.11.	2223		
Fraude	Lucie Antonie Hedwig	25.02.	428		
Freckmann	Elisabeth Ursula	20.10.	2006		
Frederick	Klaus	20.01.	235		
Frei	Edith Gerda Ilse	12.12.	2396		
Freidank	Charlotte Bertha Elsbeth	16.02.	375		
Freifrau von Troschke	Liuta Isolde	11.01.	161		
Freitag	Frieda Mathilde Margarete	26.12.	2475		
Frenck	Käthe Pauline Albertine	30.08.	1690		
Frenzel	Hildegard Elise Anna	07.07.	1377		
Frenzel	Irene Emma Henriette	18.10.	2012		
Freiberger	Anna Margarete	04.11.	2139		

G
H
I
K
L
M
N
O
P
Q
R
S
Sch
St
T
U
V
W
Z

A
B
C
D
E
F

Des Verstorbenen		Todestag	Nr. des Sterbepbuches	Zugehörigkeit zu einer Kirche usw. *)	Bemerkungen
Familienname	Vornamen				
Frenzel	Richard Erich	10.01.	127		
Fretwell	Richard	04.12.	2312		
Freyer	Dieter Gerhard	16.05.	1048		
Freyer	Dora Emmy Ida	16.12.	188/87		
Freyer	Johannes Richard	05.03.	508		
Freytag	Berta Elisabeth Johanna	13.01.	121		
Frick	Margarete Clara Henriette	07.03.	552		
Fricke	Charlotte Martha Anna	06.11.	2126		
Friebe	Charlotte Ruth Eva	21.08.	1636		
Friedemann	Gabriele Herta	11.04.	826		
Friedländer	Olga	13.09.	1777		
Friedrich	Emma Klara	16./20. 02.	439		
Friedrich	Franz Fritz Edwin Werner	20.06.	1285		
Friedrich	Frieda Martha Anna	28.02.	465		
Friedrich	Hedwig Klara	12.05.	1036		
Friedrich	Helene	02.08.	1541		
Friedrich	Selma Martha	10./11. 03.	578		
Friemel	Lieselotte Hertha Hilde	03.10.	1908		
Frietzsche	Max Kurt Georg	10.06.	1210		
Fritsch	weibliche Totgeburt	04.06.	1208		
Fritz	Anna	16.09.	1869		
Fritz	Helene Martha Auguste	20.08.	1659		
Fritz	Liesbeth Maria Magdalena	06.07.	1391		
Fritze	Gertrud Emma Berta	04.01.	60		
Fritzke	Lydia Toni	24.03.	691		
Fritzmann	Michael Gerhard	28./29. 11.	2331		
Fritzowsky	Ruth Paula Maria Gertrud	06.05.	981		
Fritzsche	Gertrud	28.06.	1346		

*) Eintragung braucht nicht in das Namenverzeichnis für das Zweitbuch übernommen zu werden.

Des Verstorbenen		Todestag	Nr. des Sterbepbuches	Zugehörigkeit zu einer Kirche usw.*)	Bemerkungen
Familienname	Vornamen				
Fröhlich	Else Charlotte	23.03.	710		
Fröhlich	Emmi Elise Charlotte	10.03.	558		
Fröhlich	Gertrud	10.01.	149		
Fröhlich	Meta Albertine	05.10.	1918		
Frör	Karl Peter	11.02.	393		
Frohberg	Edith Gerda Ilse	12.12.	2396		
Frommfield	Hilde Margarete Johanna	25.12.	2461		
Frühauf	Karl Kurt	30.04.	963		
Fruhner	Erika Gertrude	10.05.	1002		
Fuchs	Johanna Berta Luise	22.07.	1470		
Fuchs	Karoline Marie Klara	06.02.	307		
Fuchs	Maria Gertrud	06.12.	2329		
Fünfhausen	Charlotte Martha Anna	06.11.	2126		
Fürle	Helene Martha	07.05.	992		
Fürstenau	Hermine Dorothea	12.10.	1965		
Fürstenberg	Else Emma Marie	27.12.	12/87		
Fürstenow	Käthe Emilie Frieda	02.05.	975		
Fuhrmann	Ernst Otto	09./10. 06.	1272		
Fuhrmeister	Elfriede Klara Hildegard	11.02.	335		
Funck	Herta Marie	11.03.	582		
Funke	Luise Martha	22.03.	767		

G
H
I
K
L
M
N
O
P
Q
R
S
Sch
St
T
U
V
W
Z

*) Eintragung braucht nicht in das Namensverzeichnis für das Zweitbuch übernommen zu werden.

Des Verstorbenen		Todestag	Nr. des Sterbebuches	Zugehörigkeit zu einer Kirche usw. *)	Bemerkungen
Familienname	Vornamen				
Gabriel	Friedrich Walter	12.07.	1405		
Gabsch	Otto Willi	05.12.	2323		
Gaden	Hedwig Helga	03.09.	1749		
Gadzali	Ida	13.12.	2423		
Gaede	Ehrentraud Margarete	01.11.	2116		
Gaedtke	Anna Marie	30.09.	1892		
Gärtner	Martha Maria Ottilie	21.04.	893		
Gage	Friedrich Karl	03.08.	1531		
Gallas	Franziska Rosalie	22.06.	1310		
Gallein	Marianne	28.12.	71/87		
Gallin	Erna Dora Charlotte	04.11.	2118		
Gallus	Elisabeth Johanna Mathilde	11.11.	1951		
Gamm	Erna Karoline Johanne Lisette	27.03.	716		
Garanow	Margaretha Helene Karoline	01.04.	799		
Garbe	Olga Auguste Mathilde	20.12.	2443		
Garbe	Ruth	27.12.	8/87		
Garić	Slavko	28.08.	1668		
Garus	Luise Margarete Henriette	12.12.	2450		
Garz	Erna Frieda Charlotte	26.02.	473		
Gasde	Marie Rosa	1985 27.12.	30		
Gaße	Berta Emma Anna	09.03.	546		
Gaubitz	Herbert Hans Fritz	12.09.	1779		
Gauger	Walter Willi Kurt	23.07.	1494		
Gausdorf	Margarete Frieda Martha	08.12.	2330		
Gawlich	Elsa Sophie	20.07.	1449		
Gayda	Evelyn Renate	18.03.	662		
Gebauer	Else Anna	10.03.	543		
Gebauer	Klaus Joachim	30.05.	1143		

H
I
K
L
M
N
O
P
Q
R
S
Sch
St
T
U
V
W
Z

*) Eintragung braucht nicht in das Namenverzeichnis für das Zweitbuch übernommen zu werden.

A
B
C
D
E
F
G

Des Verstorbenen		Todestag	Nr. des Sterbebuches	Zugehörigkeit zu einer Kirche usw. *)	Bemerkungen
Familiennamen	Vornamen				
Gebauer	Luise Berta	14.04.	843		
Gebel	Anna Pauline	28.04.	951		
Gebel	ERika Elsa	15.03.	640		
Gebhardt	Katharina Elisabeth	04.04.	801		
Gebhardt	Margarete Lucie Olga	30.04.	946		
Gebhardt-Ziemer	weibliche Totgeburt	29.11.	2261		
Gedat	Erika Auguste Charlotte	11.10.	1954		
Gedigk	Georg Alfred	20.11.	2213		
Gehrke	Alfons	31.10./ 03.11.	2124		
Gehrke	Frieda Charlotte Dorothea	23.09.	1863		
Gehrmann	Maria Magdalena	28.03.	728		
Gehse	Sieglinde Gertrud	30.06.	1342		
Geier	Kurt Erwin Gerhard	12.11.	2215		
Geiling	Ida Martha	22.04.	897		
Geilke	Walter Gerhard Bruno	28.11.	2264		
Geisler	Florentine Else	13.09.	1773		
Geisler	Margarethe Johanna Hedwig	29.03.	742		
Geißel	Berta Meta Frieda	16.02.	361		
Geißler	Marie Martha	10.08.	1569		
Geist	Valentina	19.04.	910		
Gelbstein	Paula	05.09.	1728		
Gellert	Klara Edith Erna	19.09.	1820		
Gelling	Frieda Helene	27.11.	2272		
Genicke	Amalie Therese Luise	17.11.	2199		
Genilke	Albine Julie	25.08.	1675		
Gens	Joachim-Ulrich Erich Julius	07.11.	2149		
Genscher	Margarete Emma Anny	01.12.	2265		
Genschur	Elisabeth	1985 20.12.	48		

*) Eintragung braucht nicht in das Namenverzeichnis für das Zweitbuch übernommen zu werden.

Bemerkungen

Bemerkungen	Des Verstorbenen		Todestag	Nr. des Sterbebuches	Zugehörigkeit zu einer Kirche usw.*)	Bemerkungen
	Familienname	Vornamen				
	Gensigk	Anna Martha	05.11.	2108		
	Gentzen	Heinz Hermann Wilhelm	04.11.	2110		
	Georg	Alice Anna Thekla	30.10.	2075		
	Georgi	Else	27.04.	931		
	Gephardt	Margarete Minna	08.06.	1198		
	Geppert	Klara	10.07.	1398		
	Gerhardt	Helene Gertrud	05.04.	777		
	Gericke	Frieda Elisabeth	19.10.	2022		
	Gerigk	Ella Linda Antonie	28.08.	1696		
	Gerlach	Anni Marie Frieda	04.08.	1549		
	Gerlach	Emma Selma	13.11.	2173		
	Germer	Gertrud Berta	10.03.	5474		
	Gerndt	Helene Emma	09.03.	782		
	Gerold	Magdalena Bessie	17.01.	164		
	Gersdorf	Elisabeth Anna	14.06.	1268		
	Gersdorf	Charlotte Anna Luise	27.12.	9/87		
	Gesche	Egon	25.09.	1889		
	Gesche	Erna Frieda Johanna	16.08.	1634		
	Geschke	Herta Elli	02.07.	1367		
	Gesemann	Heinz Kurt	10.03.	584		
	Gidsun	Berta Marie	13.07.	1412		
	Gielisch	Dieter Klaus	24.02.	433		
	Gierke	Marie Elfriede	20.11.	2218		
	Giese	Elfriede Eva Maria	24.10.	2044		
	Giese	Emma Helene Charlotte	22.06.	1311		
	Giese	Karl Paul Ernst	25.04.	944		
	Gieseler	Elisabeth Margarete	25./26. 05.	1099		
	Gieseler	Paul August Wilhelm	23.09.	1845		

H
I
K
L
M
N
O
P
Q
R
S
Sch
St
T
U
V
W
Z

A
B
C
D
E
F
G

Des Verstorbenen		Todestag	Nr. des Sterbepbuches	Zugehörigkeit zu einer Kirche usw. *)	Bemerkungen
Familiennamen	Vornamen				
Gilke	Georg Karl Robert	24.09.	1853		
Gillwald	Antonie Johanna Hedwig	11.09.	1778		
Ginglas	Elisabeth Klara Kätchen	24.09.	1852		
Gladisch	Maria Anna	13.02.	355		
Gladysz	Martha	05.09.	1721		
Gläser	Marie Klara	12.07.	1404		
Gläser	Marie Luise Gertrud Dora	07.08.	1567		
Glanert	Emma Maria	19.12.	21/87		
Glaser	Elisabeth	11.10.	1973		
Glatz	Paul Albert	03.07.	1378		
Glauz	Anna Charlotte Elfriede	13./15. 11.	2220		
Glettner	Gertrud Thekla Hedwig	20.01.	195		
Glieneke	Günter Walter Werner	17.03.	614		
Glindemann	Wilhelm Julius Karl	21.05.	1053		
Globig	Renate Frieda	12./14. 07.	1443		
Gloe	Dora Emmy Charlotte	04.01.	92		
Glowacka	Johanna	20.12.	84/87		
Glowatzki	Charlotte Anna Emilie	17.08.	1615		
Glück de Szérentzé	Charlotte Elise Vera	22.12.	2459		
Gluschke	Luise Ernestine Elsbeth	16.03.	634		
Göbel	Friedrich Wilhelm Albert	07.05.	987		
Göbel	Irma Hildegard Hedwig	22/23. 09.	1885		
Goebel	Kurt	27.04.	929		
Göhlich	Emma Maria	19.12.	21/87		
Göldner	Mathilde	02.03.	536		
Görick	Katharina	20.11.	2209		
Göricke	Antonie Auguste	31.01.	260		
Göricke	Johanna Luise Erna	25.03.	772		

*) Eintragung braucht nicht in das Namenverzeichnis für das Zweitbuch übernommen zu werden.

Bemerkungen

Des Verstorbenen		Todestag	Nr. des Sterbepbuches	Zugehörigkeit zu einer Kirche usw.*)	Bemerkungen
Familienname	Vornamen				
Goerisch	Hans Günther	28./30. 03.	817		
Göritz	Irmgard Hilde Hannchen	01.09.	1695		
Görlich	Maria Magdalena	27.03.	741		
Goetz	Jenny Alexandra Erika	17.11.	2188		
Götzelmann	Erich Hermann Theodor	29./30. 07.	1533		
Gogel	Gertrud Berta Marie	02.03.	483		
Gogoll	Luise	22.06.	1307		
Golbig	Elfriede Luise	01.02.	268		
Golde	Anna Minna	05.05.	1014		
Goldglanz	Geza	03.04.	778		
Goldmann	Irma Karola Hubertine	14.12.	2377		
Golembiewski	Anna Lotte Else	02.09.	1710		
Golinski	Anna Marie	06.02.	306		
Golisch	Charlotte Margarethe	12.09.	1766		
Gollasch	Marianne	28.04.	939		
Golleck	Olga Martha Emma	05.04.	789		
Goller	Berta Sofie	15.12.	2425		
Gollnick	Edith	03.01.	77		
Golmert	Maria Helene Frieda	24.01.	218		
Goodman	Alice Olga Charlotte	29/30. 11.	2365		
Goos	Willy	13./14. 05.	1060		
Gornig	Georg Herbert Günter	01.11.	2083		
Gorski	Josepha	12.12.	2438		
Gorzny	Johannes Josef	22.10.	2027		
Gosse	Lucie	30.06.	1329		
Gosselk	Nikolaus Friedrich-Wilhelm Joachim Arthur	22.03.	669		
Gossow	Hans	21.06.	1287		
Goøttgetreu	Martha Margarete Hildegard	29.10.	2091		
Gottschalk	Gerhard Wilhelm	18.06.	1269		

H
I
K
L
M
N
O
P
Q
R
S
Sch
St
T
U
V
W
Z

A
B
C
D
E
F
G

Des Verstorbenen		Todestag	Nr. des Sterbepbuches	Zugehörigkeit zu einer Kirche usw. *)	Bemerkungen
Familiennamen	Vornamen				
Gottschalk	Klara Hedwig Alma	22.10.	2034		
Gottschling	Marie Luise Else	28.01.	276		
Gottwald	Ingeborg Ruth Cäcilie	07.12.	2429		
Gotzmann	Max	31.12.	74/87		
Grabowski	Hans Georg	09.06.	1203		
Grabowski	Herta Elli	02.07.	1367		
Gräber	Emil Paul Willi	21.03.	666		
Gräbner	Irmgard Emilie Elisabeth	12.07.	1421		
Graessel	Elisabeth	16.12.	2433		
Grätsch	Herbert Johannes	12.03.	583		
Grätz	Max Karl Kurt	23.06.	1279		
Gralow-Stolp	Hildegard Anna Minna	18.10.	2008		
Granacher	Marie Martha	27.04.	920		
Grande	Anna Martha	01.03.	511		
GRandt	Käthe Emma Anna	14.12.	2380		
Granzow	Martha Bertha Erna	14.07.	1415		
Graßnick	Ida Charlotte Erna	27.09.	1865		
Grebenstein	Richard Willi Alfred	25.04.	933		
Greese	Theodora Emilie Emma	12.03.	603		
Grehn	Anna	02.07.	1364		
Greiling	Wilhelm Rudolf Ferdinand	30.09.	1899		
Grell	Alexander Herbert Walter	19.10.	1988		
Grenz	Günther Eugen	10.11.	2180		
Grenz	Hermine Beate Emma	10.01.	111		
Grenz	Rudi Wilhelm Werner	10.05.	1009		
Grese	Charlotte Mathilde	20.12.	4/87		
Greßler	Margarete	17.03.	635		
Greth	Max	05.12.	2341		

*) Eintragung braucht nicht in das Namenverzeichnis für das Zweitbuch übernommen zu werden.

Bemerkungen

Des Verstorbenen		Todestag	Nr. des Sterbepbuches	Zugehörigkeit zu einer Kirche usw.*)	Bemerkungen
Familienname	Vornamen				
Grieger	Ilse Helene Agnes	28.01.	246		
Griesbach Griesbach	Emil Artur Willi	15.02.	373		
Griesbach	Erika Ernestine Emilie	21.07.	1462		
Griesbach	Hildegard Charlotte	06.12.	2325		
Griewatz	Antonie Ella	29.04.	943		
Grimme	Marie Mathilde Helene	22.09.	1848		
Gringel	Konrad	09.09.	1755		
Grisard	Ursula Sophie Margarete	22.04.	916		
Grischy	Emilie Hildegard	01.04.	811		
Gröck	Helene Anna	24.03.	695		
Gröner	Willi Karl Franz	14./16. 11.	2271		
Gröst Gröst	Elise	10.08.	1561		
Größer	Martha Marie Flora	02.02.	286		
Gromnica	Reena	26.04.	954		
Grosche	Walter Christian Willy	11.11.	2141		
Groß	Karl Ernst	17.01.	165		
Große	Auguste Emma	10.03.	561		
Große	Elsa Elisabeth Anna	05.02.	299		
Grosse	Luise Elsa	08.05.	1001		
Großkopf	Maria Theresia	15.12.	2394		
Großmann	Elfriede Agnes	10.03.	553		
Großmann	Heinrich Walter Ernst	13.03.	589		
Großz	Alwine Ottilie Karla Waltraud	17.06.	1256		
Grotehenn	Hans-Joachim	23.05.	1089		
Groth	Gertrud Malwine Elisabeth	08.05.	1025		
Grubert	Auguste Wally	05.12.	2313		
Grubisch	Irma Charlotte Margarete	31.08.	1686		
Gründel	Heinrich Karl	04.01.	64		

Zweitbuch

H
I
K
L
M
N
O
P
Q
R
S
Sch
St
T
U
V
W
Z

A
B
C
D
E
F
G

Des Verstorbenen		Todestag	Nr. des Sterbepbuches	Zugehörigkeit zu einer Kirche usw. *)	Bemerkungen
Familiennamen	Vornamen				
Grüneberg	Barbara Christine Annemarie	30.05. / 02.06.	1202		
Grünwald	Gertrud	18.12.	2442		
Grünwald	Hedwig Meta Minna	10.11.	2163		
Grützmann	Gertrud Auguste Ottilie	07.01.	74		
Gruhlke	Frieda Luise	13.12.	2418		
Grulke	Selma Berta	29.11.	2267		
Grundey	Andreas	18.12.	2413		
Grundmann	August	08.02.	309		
Grundmann	Charlotte Helene Margarete	19.04.	878		
Grune	Gertrud Wally	28.05.	1122		
Grunert	Theodora Emilie Emma	12.03.	603		
Grunewald	Gertrud Irmgard	02.01.	43		
Grunewald	Wally Luise Erna	07.04.	808		
Grunow	Auguste Charlotte	06.09.	1770		
Grunow	Erna Emma Frieda Clara	15.09.	1765		
Grupe	Hans Otto	17.12.	2402		
Gruschke	Luise Frieda	26.12.85	15		
Gruse	Erna Anna Cäcilie	10.09.	1752		
Grzanna	Günter	28.07.	1487		
Guballa	Artur	25.10.	2043		
Guckel	Klara Elisabeth	09.03.	559		
Guder	Käthe Anna Hildegard	05.03.	570		
Gudschinski	Margot Lotte	24.01.	248		
Güldemeister	Walter Georg Wilhelm	24.06.	1291		
Günay	Marie Hilde	24.05.	1140		
Günzel	Charlotte Elisabeth Hildegard	28.12.85	35		
Guhlke	Inge	01.07.	1183		
Guichard	Anna Margarete	20.04.	890		

*) Eintragung braucht nicht in das Namenverzeichnis für das Zweitbuch übernommen zu werden.

Bemerkungen

Des Verstorbenen

Familienname	Vornamen	Todestag	Nr. des Sterbeprotokoll	Zugehörigkeit zu einer Kirche usw. *)	Bemerkungen
Gundermann	Emma Frieda	16.04.	905		
Gundlach	Elisabeth Martha	19.12.	121/87		
Gundler	Hans	01.02.	297		
Guse	Else Frieda Herta	15.11.	2169		
Guse	Hedwig Lucie	03.09.	1719		
Guse	Wolfgang Willi	29.04.	966		
Gustke	Marianne	26.09.	1887		
Guth	Gertrud Maria	03.08.	1588		
Gutmann	Hilde	09./17. 09.	1872		
Gutsche	Paul Hermann Fritz	23.05.	1093		
Guttmann	Károly	16.01.	147		

H
I
K
L
M
N
O
P
Q
R
S
Sch
St
T
U
V
W
Z

*) Eintragung braucht nicht in das Namensverzeichnis für das Zweitbuch übernommen zu werden.

Des Verstorbenen		Todestag	Nr. des Sterbepbuches	Zugehörigkeit zu einer Kirche usw.*)	Bemerkungen
Familiennamen	Vornamen				
de Haan	Johanna Elisabeth Hildegard	21.07.	1458		
Haas	Elisabeth Emmy	22.02.	434		
Haase	Anna Edith	07.12.	2339		
Haase	Gustav Kurt	09.08.	1586		
Haase	Hedwig Marie Anna	08.07.	1396		
Haase	Jutta	21.01.	186		
Haase	Selma Frieda	25.02.	432		
Haase	Wilhelm Friedrich Ferdinand	03.04.	748		
Haberland	Elsa Frieda Meta Rudolfine Hulda	11.11.	2154		
Haberzettel	Ella	26.06.	1336		
Habich	Lieselotte Wilhelmine Helene	24.03.	743		
Habicht	Wilhelm	12.02.	380		
Hackethal	Marie Else	28.05.	1130		
Haehner	Herta	18.07.	1442		
Hämpel	Marianne Therese	09.01.	120		
Hänchen	Emma Klara Frieda	14.01.	198		
Händler	Hedwig Ella	13.11.	2167		
Hänisch	Elisabeth Emmy	22.02.	434		
Härtel	Else Margarete Pauline	26.04.	926		
Härtel	Erna Berta Luise	09.08.	1552		
Hagemeister	Gerda	10./11. 03.	636		
Hagen	Emma Mathilde	28.11.	2281		
Hagendorff	Ursula Gerda	14./17. 02.	438		
Hahlweg	Hildegard Rosa	15.11.	2191		
Hahn	Adele Viktoria Louise	23.08.	1665		
Hahn	August Paul Werner	15.04.	847		
Hahn	Gerda	11.11.	2189		
Hahn	Hedwig Charlotte	23.03.	712		

H
I
K
L
M
N
O
P
Q
R
S
Sch
St
T
U
V
W
Z

*) Eintragung braucht nicht in das Namensverzeichnis für das Zweitbuch übernommen zu werden.

A
B
C
D
E
F
G
H

Des Verstorbenen		Todestag	Nr. des Sterbepbuches	Zugehörigkeit zu einer Kirche usw. *)	Bemerkungen
Familienname	Vornamen				
Hahn	Heinz Helmut Kurt	25.03.	699		
Hahn	Leonie Angela Klara	30.12.85	20		
Hahn	Luise Berta Irmgard	11.12.	2424		
Hahn	Margarete Ida	08.06.	1201		
Hahn	Sylvia Minnie	02.03.	501		
Hahn	Wolfgang Jürgen	26.12.	55/87		
Halko	Hans Otto Karl	28.10.	2065		
Hallpape	Margarete	10.09.	1750		
Hallwaß	Irma Martha Klara	10.04.	830		
Halm	Gertrud Else Meta	11.02.	332		
Halm	Sylvia Minnie	02.03.	501		
Halpap	Elisabeth Berta Maria	26.02.	449		
Hamann	Karl Otto Siegfried	07.10.	1933		
Hamel	Ortrud Erika	05.09.	1722		
Hammermeister	Hedwig Martha	06.05.	991		
Hampel	Max Willi ERich	10.09.	1746		
Handel	Margarete Amalie	02.03.	502		
Handke	Margarete Alwine Frida	24.01.	226		
Hanel	Hedwig Klara	07.04.	796		
Hanko	Hans-Olaf Kurt Gustav	22.06.	1286		
Hannemann	Elise Marie Margarete	08.08.	1550		
Haßnes	Marie Emma	02.03.	475		
Hannuschka	Elli	21.05.	1126		
Hansche	Anna Ida Hedwig	12.06.	1226		
Hanschke	August	06.06.	1207		
Hanschke	Maria Luise	13.05.	1031		
Hanßen	Amalie Henriette Theodora	21.04.	895		
Hantelmann	Irma Elsa Marie	13.12.	2383		

*) Eintragung braucht nicht in das Namenverzeichnis für das Zweitbuch übernommen zu werden.

Bemerkungen

Bemerkungen	Des Verstorbenen		Todestag	Nr. des Sterbeprotokolls	Zugehörigkeit zu einer Kirche usw. *)	Bemerkungen
	Familienname	Vornamen				
	Hantke	Frieda Charlotte Anna Gertrude	09.03.	542		
	Hanusa	Hildegard	26.04.	938		
	Harbrecht	Elsa Frieda Meta Rudolphine Hulda	11.11.	2154		
	Hardt	Gertrud	07.10.	1929		
	Harenz	Elli Marie Johanna	16.06.	1266		
	Harm	Frida Bertha Johanna	20.01.	183		
	Harmand	Margarete Ida Klara	27.12.	81/87		
	Harms	Toni Dora Else	24.04.	961		
	Harmuth	Erna Frieda Herta	28.03.	750		
	Harper	Margaret	07.01.	122		
	Hartmann	Anna Pauline	28.04.	951		
	Hartmann	Elsa Berta	02.05.	965		
	Hartmann	Ernst Walter Richard	31.08.	1689		
	Hartmann	Johanne Gertrud	15.03.	621		
	Hartmann	Jutta Brigitte	12./14. 03.	641		
	Hartmann	Richard Ernst Karl	19.12.	2456		
	Hartog	Carmen Magda Margarete	07.12.	2319		
	Hartsch	Ida	08.02.	325		
	Hartstake	Wulfilde Luise	21.02.	414		
	Hartwich	Marianne Margarete	20.03.	685		
	Hartwig	Frieda Erika	06.06.	1206		
	Hartwig	Hedwig Martha	10.04.	823		
	Hartwig	Hildegard Elsbeth	31.10.	2096		
	Hartwig	Juliane Friederike Hildegard	11.04.	828		
	Harzer	Wulfilde Luise	21.02.	414		
	Harzmann	Ludwig Alfred Werner	06.11.	2122		
	Haschker	Paul Rudolf	16.06.	1244		
	Haselhorst	Heinz Friedrich Karl	23.03.	697		

I
K
L
M
N
O
P
Q
R
S
Sch
St
T
U
V
W
Z

s Zweitbuch

A
B
C
D
E
F
G
H

Des Verstorbenen		Todestag	Nr. des Sterbepbuches	Zugehörigkeit zu einer Kirche usw. *)	Bemerkungen
Familiennamen	Vornamen				
Haß	Erna Karoline Johanne Lisette	27.03.	716		
Haß	Margarete Martha Maria	07.07.	1393		
Haubitz	Elisabeth Veronika	21.01.	191		
Hauch	Anna Frieda	23.05.	1086		
Hauck	Elfriede Anna Meta	26.03.	860		
Hauf	Dora Auguste	27.04.	928		
Haufler	Auguste	29.04.	959		
Haug	Marie Hilde	24.05.	1140		
Hauke	Erna Emma Auguste	24.01.	214		
Haupt	Bertha	22.09.	1844		
Haupt	Charlotte Lisbeth Mathilde	07.05.	1023		
Haupt	Martha Marie Anna	21.04.	884		
Haus	Lucie	13.03.	775		
Hauschild	Martha Marie	09.05.	1007		
Hausmann	Charlotte Erna	15.09.	1796		
Hecht	Charlotte Emilie Berta	12.04.	1022		
Hecht	Erwin Friedrich	11.04.	861		
Hecht	Marie Luise Hildegard	25.10.	2061		
Heck	Else Emilie Henriette Klara	01.12.	2278		
Heck	Ingeburg Margareta	20.05.	1064		
Hecker	Kurt Johannes	11.03.	562		
Heckert	Inge	04.04.	806		
Heckhausen	Betty Ruth	12.06.	1220		
Heffe	Johanna	11.09.	1794		
Hegge	Gertrud	10.08.	1613		
Heidrich	Josefa	31.12.	28/87		
Heifelder	Johanna Luise Anna	27.05.	1120		
Heilig	Curt	08.02.	308		

*) Eintragung braucht nicht in das Namenverzeichnis für das Zweitbuch übernommen zu werden.

Bemerkungen

Des Verstorbenen		Todestag	Nr. des Sterbepbuches	Zugehörigkeit zu einer Kirche usw.*)	Bemerkungen
Familienname	Vornamen				
Heilig	Irene	24.04.	924		
Heim	Helene Selma Meta	30.12.85	37		
Heimann	Eva Gertrud	10.10.	1942		
Heimstädt	Eva Käthe	30.12.85	2		
Hein	Amalie	12.01.	110		
Hein	Emilie Marie Minna	03.09.	1712		
Heinicke	Auguste Frieda	03.08.	1516		
Heinicke	Lieselotte Wilhelmine Helene	24.03.	743		
Heinrich	Anna Emma	13.04.	836		
Heinrich	Else Hedwig Berta	27.10.	2064		
Heinrich	Karl Ernst	23.02.	443		
Heinrich	Wally Elisabeth	17.09.	1813		
Heintsch	Ulrich	19./20. 05.	1104		
Heintz	Johann Josef Emil	15.10.	1999		
Heinz	Else Martha Marie	28.10.	2088		
Heinze	Erika Adele Marie	14.12.	2386		
Heinze	Johanna Martha	03.11.	2105		
Heinze	Oskar Eduard Bernhard	02.04.	756		
Heinze	Wilhelmine Amalie	05.09.	1743		
Heinzelmann	Hans Rudolf Paul	27.11.	2255		
Heisuck	Elisabeth	19.03.	643		
Heizmann	Elisabeth Rosalie Gertrud	22.09.	1824		
Helbig	Martha Rosa	01.07.	1428		
Heldner	Elisabeth Gertrud Johanna	17.08.	1614		
Heller	Ernst Hans	26.03.	713		
Heller	Giesela Alwine Sophie	15.08.	1604		
Heller	Hermann Robert	26.05.	1116		
Heller	Paul Otto Emil	30.08.	1685		

I
K
L
M
N
O
P
Q
R
S
Sch
St
T
U
V
W
Z

s Zweitbuch

*) Eintragung braucht nicht in das Namensverzeichnis für das Zweitbuch übernommen zu werden.

A
B
C
D
E
F
G
H

Des Verstorbenen		Todestag	Nr. des Sterbebuches	Zugehörigkeit zu einer Kirche usw. *)	Bemerkungen
Familiennamen	Vornamen				
Hellfarth	Gertrud Auguste Ulrike	03.12.	69/87		
Hellmich	Anna Minna Elisabeth	24.12.	333/87		
Hellpap	Hans	02.11.	2100		
Hellwig	Elisabeth Henriette Johanna	13.10.	1971		
Hellwig	Ida Anna Else	23.04.	914		
Helm	Helene Marie Sophie	12.11.	2159		
Helmdach	Rudi	09.08.	1577		
Hemmerling	Erich Hermann Ernst	27.09.	1893		
Hempe	Frieda Martha	24.03.	705		
Hempel	Jenny Margarete Lisbeth	30.01.	257		
Hempel	Johanna	26.12.85	1/86		
Hencke	Martha Frieda	17.05.	1094		
Henckmann	Wolf Hermann Richard Paul	23.10.	2039		
Hengelhaupt	Erich Robert Albert	26.10.	2071		
Henke	Agnes Irene	21.10.	2021		
Henkel	Albert Georg	12.10.	1962		
Henkel	Elisabeth Emma Marie	06.03.	717		
Henkelmann	Margaretha Helene Karoline	01.04.	799		
Hennemann	Erna Hedwig Meta	21.01.	208		
Hennig	Elisabeth Marie Hedwig	22.04.	921		
Henning	Ida Hedwig Karoline	23.09.	1829		
Henschel	Berta Anna	10.06.	1217		
Henschel	Charlotte Elfriede	01.03.	503		
Henschel	Paul Alfred Max	22.07.	1463		
Henschke	Horst Gerhard	07.10.	1940		
Hensel	Alois Bernhard	04.02.	291		
Hensel	Louise	25.01.	220		
Henselin	Erika Helene Hildegard	02.04.	824		

*) Eintragung braucht nicht in das Namenverzeichnis für das Zweitbuch übernommen zu werden.

Bemerkungen

Des Verstorbenen		Todestag	Nr. des Sterbepbuches	Zugehörigkeit zu einer Kirche usw. *)	Bemerkungen
Familienname	Vornamen				
Hentschel	Georg Josef	24.05.	1136		
Hentschel	Hans-Joachim	07.12.	2322		
Hentschel	Margarete Anna	29.12.85	68		
Henze	Anna Ida Hedwig	12.06.	1226		
Henze	Emma Anna Martha	26.03.	736		
Heppner	Georg Herbert Paul	12.05.	1055		
Heppner	Gertrud Wally	28.05.	1122		
Herberg	Otto Gustav	09.06.	1195		
Herbrechtsmeister	Henry	18.12.	34/87		
Herbst	Maria Auguste Pauline	04.10.	1923		
Herfurth	Charlotte Hedwig Klara	14.09.	1800		
Herig	Elise Margarete	02.08.	1519		
Hering	Else Johanna Maria	04.07.	1375		
Herrmann-Müller	Lothar Friedrich Günther	06.05.	984		
Hermenau	Margarete Charlotte	30.12.	37/87		
Hernicht	Katarine Martha Luise	31.03.	732		
Herpel	Charlotte Martha Emilie	15.09.	1802		
Herr	Friedrich Wilhelm Karl	24.08.	1660		
Herrmann	Berta	01.04.	744		
Herrmann	Charlotte Erna Emilie	08.02.	314		
Herrmann	Doris	18./19. 01.	204		
Herrmann	Erna Gertrud Martha	31.12.85	136		
Herrmann	Hedwig Klara	12.05.	1036		
Herrmann	Hildegard Käte	17.05.	1061		
Herrmann	männliche Totgeburt	17.05.	1072		
Herrmann	Margarete Charlotte Elise	01.03.	481		
Herrmann	Martha Bertha Frieda	13.03.	595		
Herrmann	Max Albert Reinhold	12.05.	1015		

Zweitbuch

Inn I 402 - Namensverzeichnis zum Sterbepbuch (8.78)
 Mat. 3813. 0987654

*) Eintragung braucht nicht in das Namensverzeichnis für das Zweitbuch übernommen zu werden.

I
K
L
M
N
O
P
Q
R
S
Sch
St
T
U
V
W
Z

A
B
C
D
E
F
G
H

Des Verstorbenen		Todestag	Nr. des Sterbepbuches	Zugehörigkeit zu einer Kirche usw. *)	Bemerkungen
Familiennamen	Vornamen				
Herrmann	Wilhelma Gertrud Hildegard	26.02.	441		
Herrnsdorf	Wladislawa	05.11.	2129		
Herziger	Maria Ida Luise	27.03.	763		
Hesper	Madeleine Elsa	01.04.	802		
Hess	Hermine	26.01.	223		
Hesse	Lissi Berta Lina	17.03.	729		
Hessel	Arno Gustav	17.01.	167		
Hesselbarth	Fritz Karl Johann	29.10.	2090		
Hettwer	Heinrich	10.11.	2136		
Hettwer	Maria Anna	13.02. 07./08.	355		
Heuer	Charlotte Margarete	04.	807		
Heuer	Karl Otto	17.07.	1438		
Heydemann	Dora	31.01.	258		
von der Heyden	Gertrud	14.07.	1417		
Heyer	Frieda Charlotte Dorothea	23.09.	1863		
Heyl	Gerda Erna	24.11.	2258		
Heymann	Gertrud Luise	22.03.	682		
Heyn	Leokadia Angelika	05.03.	522		
Heyne	Charlotte Johanna Berta	09.03.	730		
Heyse	Ida Helene Auguste	08.02.	320		
Hielscher	Henriette Helene Martha	16.03.	628		
Hiemann	Max Johannes	11.11.	2145		
Hildebrandt	Carl Palle	26.04.	934		
Hildebrandt	Eduard	03.08.	1525		
Hildebrandt	Ursula Auguste	10.03.	545		
Hilfreich	Margarete Maria	21.10.	2029		
Hiltmann	Erna Frieda Sophie Klara	04.12.	2308		
Hinnerichs	Emma Klara	16./20. 02.	439		
Heuthaus	Giesbert	04.06.	1171		

*) Eintragung braucht nicht in das Namenverzeichnis für das Zweitbuch übernommen zu werden.

Bemerkungen

Des Verstorbenen		Todestag	Nr. des Sterbepbuches	Zugehörigkeit zu einer Kirche usw.*)	Bemerkungen
Familiennamen	Vornamen				
Hintze	ERich Walter August	30.09.	1901		
Hintze	Hedwig Henriette Auguste Karoline	07.03.	517		
Hintze	Marie Elfriede	20.11.	2218		
Hinze	Irmgard	09.04.	835		
Hirsch	Charlotte Erna	15.09.	1796		
Hirsch	Elise	10.08.	1561		
Hirsch	Emma Antonie	02.12.	2295		
Hirsch	Marie Luise	28.09.	1874		
Hobeck	Martha Pauline	05.08.	1546		
Hobohm	Heinz Georg	18.08.	1620		
Hobusch	Elfriede Erika	01.01.	32		
Hochgraef	Johanna Gertrud	03.10.	1938		
Höcker	Gertrud Elisabeth Rosalie	05.08.	1548		
Höfer	Frieda Erna	03.02.	277		
Höhn	Irene Emilie	11.03.	568		
Höldtke	Ella Anna	04.08.	1518		
Hoelke	Eva Annemarie	21.08.	1647		
Hölter	Friederike Theresia	04.04.	783		
Höners	Margarete Ida	27.05.	1135		
Hönow	Willi Georg Hermann	02.11.	2093		
Höpfner	Dorothea Frieda Wanda	17./26. 02.	495		
Höpting	Elfriede Emma	16.09.	1832		
Hörig	Birgit	21.06.	1293		
Hösch	Wilhelm Paul	04.06.	1175		
vom Hof	Otto	10.02.	317		
Hofer	Maria	15./16. 03.	647		
Hoff	Paula Ottilie Friederike	05.10.	1931		
Hoffenreich	Johanna Margarete Paula	01.12.	2283		

I
K
L
M
N
O
P
Q
R
S
Sch
St
T
U
V
W
Z

Zweitbuch

*) Eintragung braucht nicht in das Namensverzeichnis für das Zweitbuch übernommen zu werden.

A
B
C
D
E
F
G
H

Des Verstorbenen		Todestag	Nr. des Sterbepbuches	Zugehörigkeit zu einer Kirche usw.*)	Bemerkungen
Familienname	Vornamen				
Hoffmann	Agnes Bertha Klara	03.07.	1366		
Hoffmann	Anna Margarete Erna	01.02.	272		
Hoffmann	Edith Charlotte Ilse	19.08.	1624		
Hoffmann	Ehrentraud Margarete	01.11.	2116		
Hoffmann	Elli Agnes Margarete	27.12.85	11		
Hoffmann	Else Berta Luise	25.12.	2472		
Hoffmann	Emma Hedwig	23.03.	696		
Hoffmann	Henriette	09.03.	575		
Hoffmann	Herta	15.11.	2192		
Hoffmann	Jenny Alexandra Erika	17.11.	2188		
Hoffmann	Margot Luise Martha	14.08.	1585		
Hoffmann	Marie Lina	21.023 11./14.	727		
Hoffmann	Minna	04.	903		
Hoffmann	Otto Wilhelm Paul	11.05.	1006		
Hoffmann	Walter Georg Johann	17.04.	874		
Hoffmann	Werner Heinz Hermann	07.03.	596		
Hoffmann	Wilhelm Felix	04.03.	494		
Hoffmann	Willy Kurt	22.12.	2473		
Hoffmark	Martha Helene Charlotte	09.02.	326		
Hofmann	Albine Karoline Emma	24.02.	424		
Hohaus	Ruth Anni Dorothea	31.03.	735		
Hohendahl	Margarete	17.07.	1439		
Hohl	Heinrich	01.06.	1160		
Holefeld	Charlotte Helene Margarete	18.04.	898		
Holetzko	Käthe	31.03.	749		
Hollaender	Elisabeth Marie Hedwig	22.04.	921		
Holländer	Johanna Frida Emilie	08.09.	1751		
Hollnagel	Franziska	02.07.	1369		
Hollweg	Felicitas Berta Emilie	22.05.	1073		
Hoffmann	Rita Vera	13.09.	1781		

*) Eintragung braucht nicht in das Namenverzeichnis für das Zweitbuch übernommen zu werden.

Bemerkungen

Des Verstorbenen		Todestag	Nr. des Sterbepbuches	Zugehörigkeit zu einer Kirche usw. *)	Bemerkungen
Familienname	Vornamen				
Hübel	Marie Elisabeth	10.05	1035		
Hübner	Edith Margarete Martha	11.03	600		
Hübner	Maria Magdalena	26.05	1124		
Hübner	Marie Helene	24.04	923		
Hübner	Reinhold Oskar	18.08	16 73		
Hübner	Wilhelmine Dorothea Martha Alice	09.06	1204		
Hückel	Wilhelm Franz Richard	31.05	1154		
Hühn	Anna	02.07	1364		
von Hülsen	Herta	08.07	1394		
Hüttker <i>gen. Bartling</i>	Fritz Gustav Julius	03.03	548		
Hundertmark	Ella Ottilie Anna	18.01	206		
Hundertmark	Leontine Selma	14.12	2381		
Hunold	Ottilie Johanne Hedwig Irene	18.04	871		
Hunt	Margarete Frieda Martha	08.12	2330		
Husadel	Katharina Helene Sophie	26.12	10/87		
Husarzewsky	Erich Otto Albert	30.03	757		
Huse	Emma Marie	30.03	776		

- I
- K
- L
- M
- N
- O
- P
- Q
- R
- S
- Sch
- St
- T
- U
- V
- W
- Z

*) Eintragung braucht nicht in das Namenverzeichnis für das Zweitbuch übernommen zu werden.

Zweitbuch

A
B
C
D
E
F
G
H

Des Verstorbenen		Todestag	Nr. des Sterbebuches	Zugehörigkeit zu einer Kirche usw.*)	Bemerkungen
Familienname	Vornamen				
Hollweg	Marie Sophia	16.03	629		
Holm	Irmgard Emilie Elisabeth	12.07	1421		
Holtz	Charlotte Elisabeth Hildegard	28.12.85	35		
Holz	Toni Dora Else	24.04	961		
Holzhausen	Martha Anna Luise	06.08	1547		
Holzschuher	Horst Edgar	13.12	2395		
Homuth	Irmgard Hilda Gertrud	29.04	945		
Hopf	Rudolf Gerhardt	08.08	1584		
Hoppe	Anna-Klara	23.03	689		
Hoppe	Anton	05.03	496		
Hoppe	Auguste Emilie Karoline	08.01	86		
Hoppe	Emy Anna Johanna Auguste	19.03	720		
Hoppe	Georg Max	09.07	1385		
Hoppe	Ida Charlotte Erna	27.09	1865		
Hoppe	Meta Else	17.10	1992		
Hoppe	Nadja	04.03	810		
Horn	Anna Hedwig Gertrud	09.07	1433		
Horn	Johanna Marie Helene	11.11.	2150		
Horn	Margarete Martha Else	23.01	225		
Hornig	Dorothea Elisabeth	28.12	60/87		
Hornig	Elsbeth Selma Martha	12.02	381		
Horte	Charlotte Amanda	26.03	703		
Horte	Max Karl Wilhelm	10.04	815		
Hoser	Edith Maria Auguste	30.11	2262		
Hoth	Betti Klara Rosina	06.07	1368		
Hoth	Heinz Gerhard Karl	08.03	564		
Hube	Karl-Walter	28.11	2275		
Huber	Irma Ottilie	17.06	1255		
Hublitz	Marie Else	28.05.	1130		

Des Verstorbenen		Todestag	Nr. des Sterbebuches	Zugehörigkeit zu einer Kirche usw.)*	Bemerkungen
Familiennamen	Vornamen				
Ibert	Emma Ida	15.02.	367		
Ibs	Wilhelmine Christine	16.09.	1788		
Ilga	Helene Luise Marie	09.01.	140		
Imach	Hedwig	26.12.	98/87		
Imbusch	Maria Elisabeth Mercedes	14.03.	601		
Immig	Charlotte Hannchen Henriette	30.06.	1344		
Imscha	Dankfried Willi Alexander	26.12.	22/87		
Inderau	Caroline Therese Ismene	30.07.	1513		
Issem	Helene Berta	02.09.	1711		
Iwan	Helmut Paul Wilhelm	11.04.	866		
Iwan	Lydia Martha Maria	23.08.	1645		



*) Eintragung braucht nicht in das Namenverzeichnis für das Zweitbuch übernommen zu werden.

Des Verstorbenen		Todestag	Nr. des Sterbebuches	Zugehörigkeit zu einer Kirche usw.*)	Bemerkungen
Familiennamen	Vornamen				
Jablonski	Dora Albertine Alma	08.04.	913		
Jabs	Emma Marie	30.03.	776		
Jacholke	Fritz Hermann	15.06.	1242		
Jackowski	Franz Alexander	15.03.	659		
Jackstein	Klara Alice Hella	03./06. 07.	1400		
Jacob	Paul	14.01.	150		
Jacob	Rudolf August Emil	29.12.85	62		
Jacobs	Johann	10.09.	1760		
Jacobshagen	Anna	11.06.	1219		
Jäckel	Fritz Karl	11.11.	2156		
Jaeger	Emma Anna Marie	22.03.	674		
Jäger	Hedwig Margarethe	10.12.	2348		
Jäger	Johanne Nelly	20.12.	2434		
Jäger	Paula	17.11.	2236		
Jähner	Anna Lotte Else	02.09.	1710		
Jaekel	Else Anna Frieda	13.11.	2174		
Jaekel	Klara Maria	13.02.	351		
Jäkel	Lucia Marta	28.07.	1501		
Jänicke	Willi Erich	26.07.	1488		
Jaensch	Emma Berta Auguste	12.10.	1949		
Jänsch	Gertrud	17.06.	1281		
Jaeschke	Erna Helene	06.02.	303		
Jätschmann	Gerda Ella Marie	14.02.	348		
Jager	Minna Helene	02.08.	1517		
Jagnow	Paul Albert	04.12.	2299		
Jagsch	Elisabeth Bertha	29.07.	1506		
Jagusch	Hedwig	19.03.	663		
Jahnes	Paul Hermann	16.10.	1995		

K
L
M
N
O
P
Q
R
S
Sch
St
T
U
V
W
Z

*) Eintragung braucht nicht in das Namensverzeichnis für das Zweitbuch übernommen zu werden.

A
B
C
D
E
F
G
H
I

Des Verstorbenen		Todestag	Nr. des Sterbebuches	Zugehörigkeit zu einer Kirche usw.*)	Bemerkungen
Familiennamen	Vornamen				
Jahning	Anna Charlotte Elfriede	13./15. 11.	2220		
Jahnke	Franz Eugen	09.12.	2351		
Jakobi	Elisabeth	02.05.	1453		
Jakubzik	Helene	30.03.	753		
Jander	Käthe Luise	03.07.	1384		
Jander	Karl Robert Moritz	06.05.	1016		
Jander	Margarete Marie Marta	30.05.	1729		
Jandt	Helene Anna Hedwig	27.09.	1879		
Janecke	Inge	04.04.	806		
Janecke	Margarete Marie	11.09.	1758		
Janiszewski	Gertraud Marianne	26.09.	1894		
Janke	Margarete Klara Anna	02.01.	36		
Jansen	Johanne Nelly	20.12.	2434		
Januszewski	Ella Hedwig Lieschen	18.03.	670		
Jarmer	Meta Else	17.10.	1992		
Jaskowiak	Wladislawa	05.11.	2129		
Jaugsch	Anna	02.02.	301		
Jedzig	Helene Emma	09.03.	782		
Jeloneck	Johanna Frieda	26.03.	701		
Jendritzki	Marie Helene	11.04.	863		
Jessulat	Erwin Paul Franz	23.02.	410		
Jeziarski	Martha Ernestine Johanna	16.02.	364		
Jobs	Herta	23.04.	917		
Jobski	Helene Frieda	23.04.	912		
Jochmann	Hedwig Charlotte	23.03.	712		
Jochums	Charlotte ERna Anna	07.01.	73		
Jockeit	Curt Alfred	05.02.	298		
Joebgen	Walter Paul Hermann	21.12.	2426		
Jankowiak	Klara	29.09.	1886		

*) Eintragung braucht nicht in das Namenverzeichnis für das Zweitbuch übernommen zu werden.

Bemerkungen

Des Verstorbenen		Todestag	Nr. des Sterbebuches	Zugehörigkeit zu einer Kirche usw. *)	Bemerkungen
Familiennamen	Vornamen				
Jöhnke	Liesbeth Elfriede	16.09	1789		
Johansen	André	15.08	1633		
John	Gerhard Hermann Alfred	18.08	1617		
John	Klara Charlotte Margarete	10.03	569		
John	Paul Gerhard	04.06	1177		
Johow	Gertrud Erna Margarethe	16.01	155		
Jonas	Erna Auguste Wilhelmine	16.12	2407		
Jonas	Gertrud	28.06	1346		
Jonas	Martha Johanna Maria	30.11	2305		
Jonas	Ursula Ingeborg	15.04	889		
Jonuscheit	Werner Max Albert	02.07	1350		
Jordan	Ella Selma Gertrud	21.12	2448		
Jordan	Marie Gertrud Erna	16.12	2464		
Jost	Johann Heinrich	13.02	362		
Juch	Frieda Martha Elisabeth	15.03	626		
Juds	Meta Klara Olga	04.01	69		
Juhnke	Hans	08 ¹ /11.	156		
Jung	Gertrud Emma	30.12	50/87		
Jung	Herbert Georg Helmut	03.03	478		
Jungmann	Luise Martha Hedwig Else	31.05	1164		
Just	Cecilie Elma Erika	23.09	1838		
Just	Kurt Walter	30.05	1176		

K
L
M
N
O
P
Q
R
S
Sch
St
T
U
V
W
Z

*) Eintragung braucht nicht in das Namensverzeichnis für das Zweitbuch übernommen zu werden.

Des Verstorbenen		Todestag	Nr. des Sterbebuches	Zugehörigkeit zu einer Kirche usw.*)	Bemerkungen
Familienname	Vornamen				
Kaczmarczik	Helene	19./24. 12.	137/87		
Kaczmarek	Helene	10.05.	1008		
Käckeritz	ERnst Albert Karl	24.05.	1092		
Käding	Ella	24.02.	425		
Kaehne	Anna Martha Elsbeth	24.05.	1137		
Kämpfer	Gerda Klara	20.01.	185		
Kahl	Frieda Berta Marie	23.02.	437		
Kahlhardt	Laura Klara	29.11.	2266		
Kahlow	Otto Albert	20.03.	661		
Kahrt	Hedwig Marie Anna	08.07.	1396		
Kaiser	Irene	05.12.	2311		
Kalbe	Emma Anna Berta	16.01.	166		
Kalff	Erna Auguste Marie	14.08.	1635		
Kalina	Berta	01.04.	744		
Kalinowski	Auguste	24.11.	2225		
Kalisch	Antonie Elsa	09.06.	1200		
Kalitzki	Anna Margarethe	09.09.	1736		
Kallenbach	Emmi Emilie Maria	12.01.	134/87		
Kalmus	Irmgard Martha Clara	21.12.	2455		
Kaltofen	Margarethe Charlotte	05.04.	851		
Kalweit	Horst Albert Heinrich	25./26. 12.1985	66		
Kammler	Ingeborg Elfriede	09.12.	2372		
Kampf	Lona Frieda Wally	01.08.	1526		
Kanafolski	Gertrud Wanda Erna	22.08.	1648		
Kanehl	Walter Paul Karl	18.05.	1062		
Kanertd	Alfred Ferdinand Günter	26.02.	456		
Kania	Ilse Helene Agnes	28.01.	246		
Kanisch	Margarete Katharina	14.06.	1231		

L
M
N
O
P
Q
R
S
Sch
St
T
U
V
W
Z

*) Eintragung braucht nicht in das Namensverzeichnis für das Zweitbuch übernommen zu werden.

A

B

C

D

E

F

G

H

I

K

Des Verstorbenen		Todestag	Nr. des Sterbebuches	Zugehörigkeit zu einer Kirche usw. *)	Bemerkungen
Familienname	Vornamen				
Kanstinger	Charlotte Emilie Auguste	05./08. 09.	1774		
Kant	Anna Luise	14.03.	594		
Kantiem	Werner Max	09.09.	1733		
Kaps	Arthur	09.05.	1021		
Kaps	Helene Thekla Maria	15.04.	839		
Karahan	Resul	17.05.	1075		
Karas	Franz	25.09.	1867		
Karbe	Frieda Martha	05.08.	1537		
Karchow	Edit Marianne	15.09.	1833		
Karge	Erich Oskar Paul	02.01.	107		
Karnbach	Ilse Gertrud	20.11.	2211		
Karnowski	Elisabeth Marie Charlotte	19./29. 07.	1539		
Karohs	Walli Luise Viktoria	01.04.	809		
Karpe	Elisabeth Margarete	25./26. 05.	1099		
Karsch	Edith Elfriede	10.01.	109		
Karski	Elisabeth Eva Auguste	08.09.	1764		
Karski	Gertrud Charlotte	22.07.	1486		
Karsten	Ilse Käthe Marianne	22.01.	237		
Karzek	Luise Martha	19.10.	2004		
Kasch	Charlotte Helene Ulrike	30.12.85	21		
Kasch	Hildegard Berta	13.06.	1223		
Kaschmirschak	Wolfgang Martin	24.05.	1134		
Kaschubadt	Erich Alfred	22.11.	2373		
Kastner	Alfred Sedan	25.12.	2476		
Kaszubowski	Ernst ERich	10./13. 09.	1805		
Katzur	Elisabeth Veronika	21.01.	191		
Kaufmann	Franziska Anna Gertrud	15.08.	1602		
Kaufmann	Hulda Margarethe Martha	17.06.	1253		

*) Eintragung braucht nicht in das Namenverzeichnis für das Zweitbuch übernommen zu werden.

Bemer-
kungen

Bemer- kungen	Des Verstorbenen		Todestag	Nr. des Sterbe- buches	Zugehö- rigkeit zu einer Kirche usw.*)	Bemer- kungen
	Familiennamen	Vornamen				
	Kayser	Maria Katharina Magdalena	17.07.	1437		
	Keferstein	Ursula	17.08.	1608		
	Kehling	Lydia Henriette	16.12.	2415		
	Kehn	Edith Charlotte Ilse	19.08.	1624		
	Keilke	Emmy Else Hedwig	10.09.	1741		
	Keiluweit	Luise Anna Margarete	17.11.	2202		
	Keitz	Hermann Reinhold Julius	25.04.	925		
	Kelch	Gertrud Wanda	19.12.	2436		
	Keller	Alice	28.10.	2074		
	Keller	Emmy Karoline Johanne	19.03.	644		
	Keller	John Adolph	13.06.	1225		
	Kellner	Johanne Sophie Margarete	20.05.	1056		
	Kempert	Elisabeth Erna Gertrud	20.12.85	47		
	Kempin	Ingeborg Helene Anna	02.10.	1907		
	Kenstel	Anna Marie Elisabeth	18.06.	1245		
	Kerber	Anna Clara Alice	08.10.	1960		
	Kerber	Hedwig Marie	13.02.	370		
	Kern	Erna Elsa Lotte	13.04.	840		
	Kern	Thomas	05.04.	819		
	Kernke	Alfred Paul Hans	28.08.	1707		
	Kersaint	Malik Jamilah	12.06.	1237		
	Kersten	Charlotte Anna Luise	01.12.	2306		
	Kersten	Margarete Dora	30.08.	1678		
	Kersting	Wilhelm Hermann	17.08.	1622		
	Keßler	Anna Martha	27.11.	2248		
	Kestien	Willi Alfred Richard	27.10.	2079		
	Ketelhaut	Helene Luise	28.06.	1334		
	Kettelhack	Hans-Joachim Albert	30.08.	1682		

L
M
N
O
P
Q
R
S
Sch
St
T
U
V
W
Z

A

B

C

D

E

F

G

H

I

K

Des Verstorbenen		Todestag	Nr. des Sterbebuches	Zugehörigkeit zu einer Kirche usw. *)	Bemerkungen
Familienname	Vornamen				
Kiebel	Berta Marta	14.06.	1236		
Kieburg	Bruno Gustav	23.07.	1468		
Kieckbusch	Margarete Emilie Marie	21.02.	431		
Kierschke	Herta Agnes Irma	05.12.	2320		
Kierys	Hildegard Irmgard	12.11.	2148		
Kieslich	Elisabeth Marie	13.08.	1629		
Kießler	Eva Maria Irene	29.06. 16./18.	1360		
Kiewel	Bruno Ernst Gustav	12.	2428		
Killies	Rudolf Alfred Waldemar	12.09.	1786		
Kinast-Penner	Gerda Hildegard	29.09.	1902		
Kindling	Ella Auguste Hulda	15.11.	2183		
Kintzel	Elli	21.05.	1126		
Kintzel	Martha	28.02.	482		
Kirch	Anna Maria Elisabeth	01.09.	1697		
Kirchhoff	Else Bertha Marie	27.05.	1097		
Kirchner	Martha Emma	05.03.	527		
Kirste	Erna Anna Luise	24.12.	49/87		
Kirstein	Wilhelmine Marie Anna	21.04.	909		
Kismann	Albertine	18.02.	403		
Kister	Heinz Hans Friedrich	05./06. 01.	101		
Kitscha	Hildegard Lina	06.08.	1544		
Kittner	Martha Maria Magdalena	26.03.	692		
Kiy	Emmy Margarethe	16.01.	159		
Klaaßen	Erna Martha Anna	10.02.	328		
Klakow	Rudolf	06.02.	323		
Klasen	Else Anna Frieda	13.11.	2174		
Klauke	Minna Helene	02.08. 07./09.	1517		
Klaus	Hanspeter Günther	07.	1467		

*) Eintragung braucht nicht in das Namenverzeichnis für das Zweitbuch übernommen zu werden.

Bemerkungen

Des Verstorbenen		Todestag	Nr. des Sterbepbuches	Zugehörigkeit zu einer Kirche usw. *)	Bemerkungen
Familiennamen	Vornamen				
Klaus	Max Jakob	13.10.	1947		
Klawisch	Paul Hermann Friedrich	04.03.	554		
Klawitter	Alfons Friedrich Wilhelm	13.01.	131		
Klawuhn	Margarete Emma	12.03.	616		
Klees	Helmut	10.04.	832		
Kleiber	Bernd Jürgen Bruno	23.08.	1646		
Kleie	Gerta Frieda Marie	18.12.	2432		
Klein	Berta	07.12.	2347		
Klein	Charlotte Margot Emma	17.01.	181		
Klein	Edith Karola Hildegard Maria	08.06.	1185		
Klein	Gertrud Margarete	10.09.	1877		
Klein	Hannelore	18.05.	1083		
Klein	Hanni Franziska	10.08.	1590		
Klein	Siegbert	13.11.	2242		
Klein	Walter Gustav Richard	15.04.	854		
Kleindienst	Erna Helene Anna	11.03.	590		
Kleine	Irene Hedwig Cäcilie	23.06.	1298		
Kleinert	Helene Klara	11.12.	2366		
Kleinert	Marie Helene Martha	08.05.	995		
Kleinitz	Ingeborg Gerda	29.06.	1358		
Kleinschmidt	Martha Johanna Maria	30.11./ 01.12.	2305		
Kleitzke	Gerda-Marianne Gertrud Elisabeth	11.01.	154		
Klemmt	Berta Anna	10.06.	1217		
Klemt	Elisabeth Marie Magdalena	16.04.	899		
Klenczewski	Bruno	11.10.	1945		
Klenke	Hildegard Eleonore Elisabeth	21.09.	1866		
Klever	M:A. Eugen	01.07.	1354		
Klewe	Berta Karoline Editha	05.10.	1930		

L
M
N
O
P
Q
R
S
Sch
St
T
U
V
W
Z

A

B

C

D

E

F

G

H

I

K

Des Verstorbenen		Todestag	Nr. des Sterbebuches	Zugehörigkeit zu einer Kirche usw. *)	Bemerkungen
Familienname	Vornamen				
Kleyling	Friedrich Johann	03.02.	280		
Klicha	Michael Karl-Heinz	14./17. 10.	2025		
Kliems	Walter Wilhelm Emil Karl	12.03.	633		
Klietz	Ella Frieda Erna	10.10.	1959		
Klimek	Alfons	30.01.	263		
Klimek	Wanda Melitta	26.01.	259		
Klimpel	Eveline Gerda Elisabeth	27.05.	1181		
Klinder	Margarete	13.06.	1241		
Klingbeil	Katharine Martha Luise	31.03.	732		
Klink	Margarete Elisabeth	21.12.	2440		
Klinke	Elisabeth Margarete	19.01.	193		
Klinkert	Horst Alfred	14.04.	850		
Klinkhardt	Wilhelm Georg	12.12.	2363		
Klinowski	Else Johanna Agnes	14.12.	2382		
Klitzke	Ella Martha Marie	14.05.	1026		
Klockow	Hildegard Käte	17.05.	1061		
Klöhn	Emma Mathilde Helena	26.02.	446		
Klopstech	Irma Margarete Clara	24.08.	1653		
Klose	Gertrud Johanna Elise	05./13. 02.	396		
Klose	Klara Minna	18.09.	1841		
Klose	Selma Emma Alwine	27.12.	40/87		
Klosowski	Erna Irmgard	03./07. 08.	1580		
Kloss	Friederike Johanne Lydia	08.12.	2376		
Kloss	Willi Hermann	28.12.85	10		
Klotzsche	August Gerhard	08.01.	87		
Kluck	Emma Mathilde	28.11.	2281		
Kluck	Johann Paul	15.06.	1275		
Klünder	Hans Walter	23.04.	949		

*) Eintragung braucht nicht in das Namenverzeichnis für das Zweitbuch übernommen zu werden.

Bemerkungen

Des Verstorbenen		Todestag	Nr. des Sterbebuches	Zugehörigkeit zu einer Kirche usw.*)	Bemerkungen
Familienname	Vornamen				
Klug	Josef	22.09.	1847		
Kluge	Elisabeth Marie Charlotte	19./29. 07.	1539		
Kluge	Ernst Rudolf Gustav	06.05.	1039		
Kluge	Georg Hubert	09.09.	1742		
Kluge	Marion Edith Ursula	25.02.	597		
Klumbys	Anna Elsbeth Luise	08.05.	996		
Kluth	Margot Anneliese Gerda	19.07.	1456		
Kmoch	Käthe Therese Alma Charlotte	20.06.	1289		
Knaack	Ilse Alice Martha	30.11.	2270		
Knak	Elise Margarete	17.09.	1835		
Knauer	Josefa Julia Aloisia	21.02.	529		
Knauerhase	Robert Karl Gustav Fritz	16.12.	2405		
Knebusch	Emmy Wilhelmine	14.01.	145		
Kneissl	Elisabeth Gertrud Johanna	17.08.	1614		
Knispel	Elfriede Anna Meta	26.03.	860		
Knispel	Martha	28.02.	482		
Knitter	Maria Magdalena Katharina	22.09.	1839		
Knoblauch	Anna	01.05.	978		
Knobl och	Margarete Luise	15.05.	1045		
Knüttel	Gerda Minna Emilie	20.03.	645		
Knuth	Emma Berta Ida	15.03.	622		
Kobl enzer	Erna Irmgard	09.10.	2002		
Koch	August Wilhelm Adolf	14.06.	1267		
Koch	Elisabeth Maria	01.11.	2115		
Koch	Elli Lina Ernestine	10.02.	334		
Koch	Else Emilie	04.11.	2111		
Koch	Emma Antonie	02.12.	2295		
Koch	Gertrud Elisabeth Hubertine	26.05.	1129		

das Zweitbuch

Inn I 402 - Namensverzeichnis zum Sterbebuch (8.78)
 * Mat. 3813. 0987654

*) Eintragung braucht nicht in das Namensverzeichnis für das Zweitbuch übernommen zu werden.

L
M
N
O
P
Q
R
S
Sch
St
T
U
V
W
Z

A

B

C

D

E

F

G

H

I

K

Des Verstorbenen		Todestag	Nr. des Sterbebuches	Zugehörigkeit zu einer Kirche usw. *)	Bemerkungen
Familienname	Vornamen				
Koch	Irene Marie Kamilla	30.05.	1158		
Koch	Liesbeth Gertraut	03.12.	2317		
Koch	Margarete Katharina	14.06.	1231		
Koch	Marie Martha Frieda	30.04.	957		
Koch	Martha	26.06.	1316		
Koch	Paula	17.11.	2236		
Kockisch	Emilie Anna	04.07.	1370		
Kockott	Marie Elsbeth Katharina	19.05.	1057		
Koczorowski	Gertrud Charlotte	23.03.	759		
Köbeler	Erna Helene Aloize	04.10.	1915		
Köhler	Marie Auguste Elisabeth	24.03.	723		
Köhler	Norbert Klaus Willi	10.09.	1782		
Köhn	Grete Martha Gertrud	21.09.	1818		
Köhnke	Erna Irmgard	09.10.	2002		
Kölller	Ida & Agnes	28.05.	1138		
König	Erna Else Irene	25.01.	233		
König	Friedrich Walter	12.11.	2166		
König	Margot Johanna	10./11. 02.	359		
König	Marie Anna Emma	02.02.	271		
König	Siegfried Hermann	03.12.	2291		
König	Wilfried	31.07.	1508		
Koenigsberger	Larissa	13.08.	1596		
Königsdorf	Ella Meta	14.08.	1593		
Köpke	Adele Viktoria Louise	23.08.	1665		
Köpp	Anna Albertine Charlotte	11.12.	2355		
Köppe	Frieda Alma	17.12.85	95		
Köppen	Ewald Friedrich Wilhelm	27.05.	1111		
Körbitz	Dora Ulrike Auguste	24.06.	1296		

*) Eintragung braucht nicht in das Namenverzeichnis für das Zweitbuch übernommen zu werden.

Bemerkungen

Des Verstorbenen		Todestag	Nr. des Sterbepbuches	Zugehörigkeit zu einer Kirche usw.*)	Bemerkungen
Familienname	Vornamen				
Körner	Else Sieglinde Erika	22.08.	1641		
Körner	Paul Willy	11.04.	829		
Kösling	Gertrud Elisabeth Rosalie	05.08.	1548		
Koesterke	Klara	10.07.	1398		
Koffnit	Georg Josef	23.06.	1284		
Kohl	Ingeborg Sieglinde Johanna	12.01.	108		
Kohl	Margarete Herta	05.06.	1186		
Kohlbach	Charlotte Helene Margarete	31.05.	1131		
Kohlert	Eugenie	18.04.	888		
Kohlmann	Herbert Hermann August	21./22. 05.	1118		
Kokola	Hedwig	19.03.	663		
Kolbe	Marie Sofie Karoline Edith	06.11.	2120		
Kolberg	Anna Liese	13.02.	354		
Koll	Emmi Emilie Maria	12.01.	134		
Koller	Erna Herta Lucie	18.03.	664		
Kolodziej	Richard	08.06.	1192		
Kolster	Horst Wolfgang Hans	25.03.	684		
Koltermann	Gertrud Frieda Greta	22.10.	2033		
Komatzki	Auguste Pauline Luise	20.06.	1297		
Komotter	Agnes Johanna	12.06.	1239		
Kompisch	Gertrud	22.08.	1642		
Konietzko	Else Frieda Hedwig	10.10.	1957		
Kontschak	Käthe Else Anna	07.09.	1726		
Koplin	Käthe Luise Erna	11.03.	599		
Koppe	Frieda Anna Marie	01.06.	1183		
Korth	Ella Frieda Erna	10.10.	1959		
Korth	Richard Karl Heinz	21.12.	2444		
Kortigasø	Clara Martha	20.06.	1277		

L
M
N
O
P
Q
R
S
Sch
St
T
U
V
W
Z

*) Eintragung braucht nicht in das Namensverzeichnis für das Zweitbuch übernommen zu werden.

A

B

C

D

E

F

G

H

I

K

Des Verstorbenen		Todestag	Nr. des Sterbebuches	Zugehörigkeit zu einer Kirche usw. *)	Bemerkungen
Familienname	Vornamen				
Korzmann	Franziska	02.07.	1369		
Kosanke	Otto	20.12.	1/87		
Koschel	Lutz Stefan	17.05.	1102		
Koschinsky	ERna Auguste Marie	14.08.	1635		
Koschorreck	Emma	26.05.	1139		
Koscielny	Elisabeth	16.12.	2433		
Kosin	Anna	16.09.	1869		
Kosleck	Elisabeth Erna	12.11.	2197		
Kossahl	Otto Alfons	11.04.	858		
Kossel	Elfriede Erna Klara	08.06.	1190		
Koszella	Ilse Lieselotte	03.03.	598		
Koth	Anna Therese	10.06.	1270		
Koth	Gerda Erna Anna	18.09.	1809		
Kothe	Anna Emma Marie	31.12.	111/87		
Kottwitz	Elsbeth Margarete Gertrud	06.11.	2119		
Kotzer	Harri Gerhard Georg	15.07.	1430		
Kowalatis	Auguste Martha	28.12.	11/87		
Kowalczyk	Martha Anna	08.11.	2147		
Kowalski	Helene Frieda Margarete	15.12.	2403		
Kowalski	Stanislawa	14.09.	1808		
Koyan	Willi Hermann Otto	23.05.	1096		
Koyro	Heinz Paul	17.08.	1623		
Koyro	Paul	02.05.	958		
Kraatz	Klara Charlotte Margarete	10.03.	569		
Krabbat	Irmgard	09.04.	835		
Kräh	Ida Grete	02.07.	1347		
Krätz	Wilhelm Richard	24.02.	436		
Krätzner	Martin Gustav Julius	31.08.	1720		

*) Eintragung braucht nicht in das Namenverzeichnis für das Zweitbuch übernommen zu werden.

Bemerkungen

Des Verstorbenen		Todestag	Nr. des Sterbepbuches	Zugehörigkeit zu einer Kirche usw.*)	Bemerkungen
Familienname	Vornamen				
Kräusel	Agnes Minna Emma	16.10.	2024		
Kraft	Mathilde Magda	13.03.	637		
Krahmer	Herta Luzia Hildegard	26.11.	2288		
Krahmer	Otto William	13.02.	349		
Krajewski	Kurt Artur	12.10.	1948		
Krakautzki	Erich Bruno	02.05.	955		
Kramer	Frieda Helene Hermine	02.10.	1910		
Kramm	Elisabeth Marie	09.01.	93		
Kranz	Charlotte Mathilde	20.12.	4/87		
Kranz	Elise	21.07.	1475		
Kranz	Margot Johanna	10./11. 02.	359		
Krätký	Anton Johann Friedrich	08.03.	555		
Krauke	Gertrud	11.12.	2360		
Kraus	Vera Adelheid Margarete	19.11.	2206		
Krause	Adelheid Hedwig	27./28. 07.	1512		
Krause	Anna	19.06.	1318		
Krause	Anna Ella	14.02.	366		
Krause	Elise Elsbeth	15.03.	609		
Krause	Emma Auguste Maria	26.05.	1106		
Krause	Emma Selma	13.11.	2173		
Krause	Erna Else Gertrud	14.05.	1027		
Krause	Erna Johanna	09.01.	88		
Krause	Frida Ella	30.12.	52/87		
Krause	Hans Adalbert	25.05.	1074		
Krause	Hans-Joachim Helmut	27.06.	1345		
Krause	Hedwig	10.10.	1967		
Krause	Helene Luise Marie	09.01.	140		
Krause	Ilse Irma	25.06.	1313		

L
M
N
O
P
Q
R
S
Sch
St
T
U
V
W
Z

A
B
C
D
E
F
G
H
I
K

Des Verstorbenen		Todestag	Nr. des Sterbebuches	Zugehörigkeit zu einer Kirche usw. *)	Bemerkungen
Familienname	Vornamen				
Krause	Johanna Charlotte	13.03.	588		
Krause	Lottchen Irmgard	06.08.	1582		
Krause	Meta Albertine	05.10.	1918		
Krause	Olga	13.01.	329		
Krause	Otto	11.11.	2152		
Krause	Paul Karl August	18.08.	1638		
Krause	Werner Herbert	22.06. 05./08.	1282		
Kraushaar	Charlotte Emilie Auguste	09.	1774		
Krauße	Erich Max Werner	22.06.	1295		
Krebs	Gertrud	09.08.	1568		
Krebs	Luise Wilhelmine Hedwig	02.01. 13./19.	28		
Kreffft	Elisabeth Margarethe Gertrud	12.	61/87		
Kreft	Gertrud Johanna	16.12.	2401		
Kreide	Martha Pauline	28.02.	485		
Kreis	Frieda Johanna	04.12.	2337		
Kreisler	Josefa Julia Aloisia	21.02.	529		
Krekow	Wilma Paula	25.03.	700		
Kresse	Gertrud Wanda	19.12.	2436		
Kreßmann	Willi Erich Karl	05.03.	512		
Kretschmer	Gertrud Klara Luise	11.11.	2143		
Kretschmer	Luise Martha Hedwig Else	31.05.	1164		
Kreuchen	Wilhelm Adalbert	30.04.	960		
Kreutz	Erna Helene	06.02.	303		
Kreutzinger	Bruno Karl Otto	08.12.	2378		
Krieg	Gerta Frieda Marie	18.12.	2432		
Kristan	Karl Heinz	20.04.	919		
Kristosek	Klara Luise Karoline	17.03.	624		
Kroeck	Martha Maria	20.01.	216		

*) Eintragung braucht nicht in das Namenverzeichnis für das Zweitbuch übernommen zu werden.

Bemerkungen

Des Verstorbenen		Todestag	Nr. des Sterbepbuches	Zugehörigkeit zu einer Kirche usw. *)	Bemerkungen
Familienname	Vornamen				
Krohn	Martha Frieda	17.05.	1094		
Krohse	Berta Antonie Elise	02.01.	83		
Kroll	Anna Emma Erna	17.04.	864		
Krompietz	Bruno Johann	19.03.	631		
Kronthaler	Angelika Karoline	27.02.	505		
Krubeck	Reinhold Albert Johann	27./28. 02.	498		
Krüger	Bertha	04.02.	285		
Krüger	Charlotte Amanda	26.03.	703		
Krüger	Charlotte Anna Emilie	17.08.	1615		
Krüger	Charlotte Wilhelmine Anna	12.12.	2361		
Krüger	Elfriede Agnes Maria	28.01.	273		
Krüger	Elisabeth Hedwig Marie	25.12.	66/87		
Krüger	Ella ERna	25.03.	702		
Krüger	Erna Elly Berta	17.08.	1618		
Krüger	Ernst Paul Bruno	26.12.85	38		
Krüger	Gerda Ines Edith	04.07.	1387		
Krüger	Hans Erwin Ewald	22.12.	2449		
Krüger	Helene Klara	11.12.	2366		
Krüger	Johanne Sophie Margarete	20.05.	1056		
Krüger	Kurt Oskar Georg	30.11.	2303		
Krüger	Margarete Erna Elisabeth	08.03.	532		
Krüger	Marie Charlotte	08.02.	311		
Krüger	Martha	24.01.	227		
Krüger	Otto Hermann	19.05.	1080		
Krüger	Willi Hermann August	24.11.	2246		
Krug	Hedwig Gertrud	16.06.	1257		
Krull	Franziska	06.02.	333		
Krumm	Klara Marie Emma Anna	26.01.	234		

L
M
N
O
P
Q
R
S
Sch
St
T
U
V
W
Z

A
B
C
D
E
F
G
H
I
K

Des Verstorbenen		Todestag	Nr. des Sterbepbuches	Zugehörigkeit zu einer Kirche usw. *)	Bemerkungen
Familienname	Vornamen				
Krumme	Giesela Alwine Sophie	15.08.	1604		
Krummenöhler	Friederike	19.04.	891		
Krummhorn	Marie Luise Hildegard	25.10.	2061		
Krumnow	Elisabeth Anna	18.06.	1265		
Kruse	Auguste Pauline	11.02.	331		
Kruse	Ernst August Max Wolfgang	01.05.	956		
Kruttasch	Wilhelm Richard	08.07.	1425		
Kryszewski	Lucie Elisabeth	25.06.	1323		
Kubalczak	Stanislawa	11.04.	827		
Kube	Margarete Charlotte Luise	24.09.	1868		
Kubitza	Betty Anna Charlotte	02.04.	754		
Kucz	Julianna	16.08.	1609		
Kühl	Frieda Anna Else	29.11.	2274		
Kühl	Margarete Anna Marie	15.03.	611		
Kühn	Bernd Raimund	09.09.	1815		
Kühn	Elly Klara	22.01.	201		
Kühn	Herbert Emil Heinrich	31.05.	1148		
Kühn	Liesbeth Maria Magdalena	06.07.	1391		
Kühn	Richard Herbert	11.03.	580		
Kühn	Rosa Hedwig	16.07.	1435		
Kühnast	Erich Ernst	18.09.	1814		
Künecke	Berta Elisabeth Johanna	13.01.	121		
Künzel	Charlotte Anna Marie	11.11.	2176		
Künzel	Elfriede Elisabeth Hedwig	06.10.	1968		
Künzel	Hedwig Lucie	03.09.	1719		
Küster	Dorothea Magdalena	21.10./ 04.11.	2231		
Küster	Liuta Isolde	11.01.	161		
Küthmann	Annaliese Christiane Wilhelmine Frieda Dora	16.10.	1989		
Kuhfeld	Heinz Walter	23.07.	1465		

*) Eintragung braucht nicht in das Namenverzeichnis für das Zweitbuch übernommen zu werden.

Bemerkungen

Des Verstorbenen		Todestag	Nr. des Sterbepbuches	Zugehörigkeit zu einer Kirche usw.*)	Bemerkungen
Familienname	Vornamen				
Kuhfuss	Frida Klara	20.02.	394		
Kuhlmei	Gertrud Margarete	10.09.	1877		
Kuhn	Hildegard Irmgard	12.11.	2148		
Kuhn	Johanna Ida Bertha	08.05.	994		
Kuhn	Renate Marie Magdalene	03.06.	1170		
Kuhnke	Anna Therese	10.06.	1270		
Kuhnke	Charlotte Ulrike Louise	10.09.	1745		
Kuhnke	Marie Auguste	13.03.	592		
Kuhnke	Martha Hedwig	10.01.	158		
Kujau	Gerda Margarete Irmgard	06.06.	1189		
Kulbrich	Hermann ERnst Hans	30.08.	1692		
Kulke	Helene Auguste Charlotte	14.08.	1598		
Kulke	Selma Pauline	16.05. 18.05.	1110		
Kullnick	Emilie Franziska Elisabeth Charlotte	22.07.	1469		
Kunde	Erna Emma Hedwig	09.10.	1937		
Kunde	Ida Helene Auguste	08.02.	320		
Kunde	Klaus-Dieter Fritz	15.12.	2439		
Kunert	Ingeborg Anna Emma Else	26.10.	2055		
Kunert	Max Karl Gustav	23.02.	435		
Kunicke	Charlotte Marie Elisabeth	08.01.	75		
Kunicke	Marie Luise Elsge	28.01.	276		
Kunkel	Marie	25.03.	765		
Kunst	Grete Friederike	25.11.	2235		
Kunstmann	Charlotte Maria Margarethe	11.02.	344		
Kunze	Erich Walter	15.08.	1619		
Kuom	Gertrud	11.10.	1987		
Kuon	Martha Emma Herta	24.09.	1842		
Kupper	Elise Elsbeth	15.03.	609		

L
M
N
O
P
Q
R
S
Sch
St
T
U
V
W
Z

*) Eintragung braucht nicht in das Namenverzeichnis für das Zweitbuch übernommen zu werden.

A
B
C
D
E
F
G
H
I
K

Des Verstorbenen		Todestag	Nr. des Sterbepbuches	Zugehörigkeit zu einer Kirche usw.*)	Bemerkungen
Familienname	Vornamen				
Kurpisz	Wanda Hanni	21.02.	411		
Kurras	Emilie	18.01.	210		
Kurrat	Christel	02.04. 03./04.	760		
Kurth	Dorothea Luise	11.	2107		
Kurz	Helene Martha Luzie	31.05.	1147		
Kurzhals	Ella Olga Hulda	08.10.	1982		
Kurzhals	Maria Elisabeth Mercedes	14.03.	601		
Kusch	Martha Franziska	17.08.	1631		
Kuschel	Ingeborg Edith	01.02.	282		
Kuse	Anna Charlotte	16.10.	2036		
Kuse	Emilie Auguste	02.03.	486		
Kusserow	Klara Emma Emilie	30.03.	738		
Kußmann	Werner August Robert	20.02.	399		
Kuster	Günter Johannes Karl	28.11.	2260		
Kutz	Bernd Günter Paul	20.09.	1884		
Kutzer	Gertrude Viktoria	02.03.	477		
Kwasny	Peter	26.06.	1322		
Kwilecka-Beszterda	männliche Totgeburt	01.07.	1441		
Kybart	Käthe Jenny Paula	08.06.	1191		
Kylau	Hermann Gustav	02.01.	45		
Kysely	Bozena	07.10.	1934		

*) Eintragung braucht nicht in das Namenverzeichnis für das Zweitbuch übernommen zu werden.

Des Verstorbenen		Todestag	Nr. des Sterbepbuches	Zugehörigkeit zu einer Kirche usw.*)	Bemerkungen
Familiennamen	Vornamen				
von Laak	Käthe	31.03.	749		
Laaser	Walter Albert Reinhold	23.03.	711		
Labenz	Wally Klara Helene	09.10.	1950		
Labinski	Paul Eduard	04.02.	287		
Lade	Gertrud Ernestine Luise	21.09.	1825		
Ladegast	Elli Martha Frieda	12.12.	2410		
Lademann	Emma Hertha	09.02.	318		
Ladewig	Traugott Otto Walter	29.05.	1161		
Ladsick	Theodor Karl Georg	10.07.	1434		
Ladewig	Wolf Peter	21.05.	1052		
Läkmäker	Charlotte Elisabeth Marie	09.03.	571		
Längrich	Christel Elsa Maria	19.06.	1328		
Laewen	Wilhelm Karl Johannes	05.01.	57		
Lah	Ilse Lieselotte	03.03.	598		
Lambart	Marie Martha	27.04.	920		
Lamke	Franz Ferdinand	21.03.	671		
Lamm	Emmy Anna Johanna Auguste	19.03.	720		
Lamm	Otto Johannes	15.07.	1429		
Lancelle	Friedrich Georg Franz Adolph Guido	17.12.	2414		
Landgraf	Lottchen Irmgard	06.08.	1582		
Landowsky	Franziska Mathilde Agnes	04.02.	293		
Landsberg	Ursula Auguste	10.03.	545		
Lang	Adolf	16.08.	1605		
Lang	Christian Ernst	28.05.	1142		
Langberg	Gerda Margarete Auguste	14.11.	2182		
Lange	Berta Emilie Liesbeth	11.03.	581		
Lange	Dorothee Klara Gertrud	24.12.	2469		
Lange	Edith Elfriede Elisabeth	14.01.	139		

M
N
O
P
Q
R
S
Sch
St
T
U
V
W
Z

*) Eintragung braucht nicht in das Namensverzeichnis für das Zweitbuch übernommen zu werden.

A
B
C
D
E
F
G
H
I
K
L

Des Verstorbenen		Todestag	Nr. des Sterbepbuches	Zugehörigkeit zu einer Kirche usw. *)	Bemerkungen
Familiennamen	Vornamen				
Lange	Emma Lina	01.09.	1700		
Lange	Gerda Frieda Elise	07.12.	2333		
Lange	Gertrud	18.12.	2442		
Lange	Gertrud	17.06.	1281		
Lange	Helene Frieda	23.04.	912		
Lange	Ida Ottilie Luise	07.07.	1423		
Lange	Martha Emma Ida	06.03.	541		
Lange	Martha Erika Erna	26.11. 31.08./	2250		
Langenbach	Fred Richard Friedrich	01.09.	1715		
Langer	Dora Berta	05.05.	993		
Langer	Elisabeth Maria	01.11.	2115		
Langer	Gertrud Klara Luise	11.11.	2143		
Langer	Hedwig Marie Ida	10.09.	1753		
Langfeld	Ludwig Julius Hermann	04.03.	567		
Langhammer	Berta	07.12.	2347		
Langhans	Else Minna Ida Elisabeth	18.06.	1258		
Langkabel	Günter Franz Hermann Karl	14.12.	2390		
Langner	Wally Klara Helene	09.10.	1950		
Langwagen	Friederike	19.04.	891		
Laß	Gerda Else	15.10. 09.05./	1981		
Lassahn	Anna Sophie Elisabeth	11.05.	1033		
Last	Hedwig Anna Auguste	25.12.85 07.06./	124		
Laude	Werner Otto Hubert	08.06.	1218		
Lauinger	Irma Ottilie	17.06.	1255		
Lausch	Richard Felix	24.05.	1098		
Laustein	Paula Alma Frieda	11.08.	1616		
Lawrenz	Ida Hedwig	23.02.	416		
Lazar	Gerda Margarete Irmgard	06.06.	1189		

*) Eintragung braucht nicht in das Namenverzeichnis für das Zweitbuch übernommen zu werden.

Bemer-
kungen

Bemer- kungen	Des Verstorbenen		Todestag	Nr. des Sterbe- buches	Zugehö- rigkeit zu einer Kirche usw.*)	Bemer- kungen
	Familienname	Vornamen				
	Lazar	Leopold Karl Johann	16.12./ 17.12.	2457		
	Lecki	Helene Anna Hedwig	27.09.	1879		
	Leege	Gertrud Hedwig Marie	15.04.	848		
	Leetz	Katharina Elisabeth	28.11.	2279		
	Legde	Alfred Georg August	08.03.	539		
	Legler	Charlotte Anna Marie	11.11.	2176		
	Lehmann	Adolf Louis Wilhelm	05.03.	504		
	Lehmann	Amalie Emma Johanna	02.10.	1905		
	Lehmann	Anna Minna Elisabeth	24.12.	333/87		
	Lehmann	Eberhard Willy	25.12.	2453		
	Lehmann	Erich Alfred Otto	23.03.	668		
	Lehmann	Frieda Marie Auguste	15.02.	374		
	Lehmann	Gertrud Ilse	23.10.	2068		
	Lehmann	Herta Else Klara	27.12.	434/87		
	Lehmann	Ingo	28.12.	78/87		
	Lehmann	Ingrid Brigitte	16.01.	200		
	Lehmann	Johannes Heinrich Erich	10.06.	1250		
	Lehmann	Otto Manfred	28.12.	2460		
	Lehmann	Werner Kurt Erhard	04.08.	1532		
	Lehmann	Wilhelmine Herta	02.06.	1162		
	Lehnardt	Antonie Ella	29.04.	943		
	Lehr	Käthe Anna	16.12.	2427		
	Leischner	Berthold Herbert	01.04.	733		
	Leist	Vera Edith	30.10.	2089		
	Leitke	Frieda Mathilde	26.12.	2475		
	Leitloff	Marie Auguste Anna	13.07.	1402		
	Leitner	Dan	19.01.	177		
	Leitzke	Luise Gertrud	29.03.	725		

M
N
O
P
Q
R
S
Sch
St
T
U
V
W
Z

A
B
C
D
E
F
G
H
I
K
L

Des Verstorbenen		Todestag	Nr. des Sterbepbuches	Zugehörigkeit zu einer Kirche usw. *)	Bemerkungen
Familiennamen	Vornamen				
Lemke	Johanna Margarete Elfriede	21.10.	2016		
Lemke	Rudolf Friedrich Wilhelm	15.05.	1043		
Lemmin	Erich Georg	18.04.	879		
Lempart	Barbara Maria	04.08./ 05.08.	1554		
Lenk	Emma Anna Marie	22.03.	674		
Lenke	Berta Anna Pauline	05.03.	521		
Lenz	Günter Dieter Jürgen Fritz	19.09.	1822		
Leo	Otto Karl Hermann	26.09.	1958		
Leppin	Luiße Frieda	26.12.85 12.12./	15		
Lerch	Alfons	22.12. 20.07./	95/87		
Lerche	Anni Marie Johanna	22.07.	1478		
Leske	Albertine	18.02.	403		
Leuchert	Bernhard Fritz Richard	27.02.	458		
Leuchtenberger	Frieda Paula Brigitte	30.07.	1505		
Leue	Margarethe Anna Erna	25.12.	2466		
Leuenberger	Ella Gertrud Elisabeth	25.10.	2092		
Lewandowski	Lothar Otto Eberhard	21.05.	1069		
Lewicky	Martha Alwine Else	08.08.	1591		
Leys	Emmy Wilhelmine	14.01.	145		
Licht	Annemarie Margarete Frieda Irene	06.10.	1928		
Liebau	Helene Martha Ida	21.02.	397		
Liebau	Hildegard Lina	06.08.	1544		
Liebenow	Hans Friedrich Franz	10.02.	319		
Lieberoth	Margarete Frieda	06.02.	339		
Liebert	Elise Margarete	02.08.	1519		
Liebherr	Gertrud Erna	22.01.	213		
Liebs	Ida Martha Käthe	24.06.	1294		
Liebscher	Fritz Oscar	15.04.	849		

*) Eintragung braucht nicht in das Namenverzeichnis für das Zweitbuch übernommen zu werden.

Bemerkungen

Des Verstorbenen		Todestag	Nr. des Sterbepbuches	Zugehörigkeit zu einer Kirche usw.*)	Bemerkungen
Familienname	Vornamen				
Liedtke	Erna Martha Anna	07.07.	1388		
Liedtke	Gertrud Ida	07.04.	803		
Lieke	Martha Margarete Emma	01.02.	267		
Lienke	Ida Luise Helene	01.11.	2113		
Liere	Amalie Pauline	11.09.	1776		
Liermann	Hedwig Ella	13.11.	2167		
Liermann	Minna Frieda	22.11.	2234		
Liesch	Karin	28.02.	497		
Liesegang	Erna Charlotte	28.04.	947		
Lieske	Anna Frieda	18.03.	648		
Lieske	Berta Marta	14.06.	1236		
Ließegang	Vera Elli	02.03.	466		
Lietze	Ella Meta	14.08.	1593		
Lilienthal	Else Dora Frieda	08.07.	1381		
Limberts	Charlotte Luise	16.04.	855		
Lindenberg	Willy Hans Martin	22.01.	197		
Lindenblatt	Grete Elise	01.11.	2097		
Lindenthal	Ernst	16.11.	2190		
Lindner	Margarete Gertrud Ella	09.12.	2389		
Lindner	Selma Berta	29.11.	2267		
Lingnau	Edith Margarete Martha	11.03.	600		
Linkamp	Edith Maria Auguste	30.11.	2262		
Linow	Lissi Berta Lina	17.03.	729		
Lipinsky	Charlotte Emma Elisabeth	21.03.	652		
Lippke	Hildegard Rosa	15.11.	2191		
Lipski	Martha Pauline	05.06.	1188		
Lisson	Martha	13.03.	585		
Liwer	Berta	10.12.	2350		

M
N
O
P
Q
R
S
Sch
St
T
U
V
W
Z

*) Eintragung braucht nicht in das Namenverzeichnis für das Zweitbuch übernommen zu werden.

A
B
C
D
E
F
G
H
I
K
L

Des Verstorbenen		Todestag	Nr. des Sterbepbuches	Zugehörigkeit zu einer Kirche usw. *)	Bemerkungen
Familienname	Vornamen				
Lobeda	Martha Rosa	01.07.	1428		
Loeber	Charlotte Klara Minna	11.12.	2354		
Löchel	Helene	07.08.	1565		
Loeck	Anni Marie Frieda	04.08.	1549		
Loeffler	Minna Frieda	22.11.	2234		
Löhmer	Hans Joachim	23.05. 06.06.	1227		
Löhrich	Selma	24.10.	2062		
Loeper	Magdalena Gertrud Maria	10.03.	557		
Loeper	Maria Magdalena	28.03.	728		
Lösch	Charlotte Josefine	21.03.	658		
Lösche	Elise Anna Frieda	27.03.	745		
Löser	Margarete Maria	21.10.	2029		
Löser	Rolf-Dieter	10.01.	104		
Loest	Elisabeth Maria	28.08.	1674		
Löwenberg	Hermine Rudolfine Auguste	29.05.	1151		
Logé	Walter Adolf	20.11.	2214		
Lohde	Hans Karl Robert	25.12.	2463		
Lohm	Elisabeth Anna	14.06.	1268		
Lohmann	Carl Heinz	01.11.	2137		
Lohmar	Margot Lotte	24.01.	248		
Look	Gerhard Willi Hermann	25.11.	2243		
Loos	Elsa Luise Frieda	28.11/95	132		
Lopez Cobos	Karin	29.08.	1671		
Loppe	Paul Erich Max	22.07.	1464		
Lorek	Franziska	01.04.	773		
Lorenz	Luise Martha	19.10.	2004		
Lorenz	Reinhold Hermann	10.01.	151		
Losch	Marie Minna Auguste	16.04.	867		

*) Eintragung braucht nicht in das Namenverzeichnis für das Zweitbuch übernommen zu werden.

Des Verstorbenen		Todestag	Nr. des Sterbebuches	Zugehörigkeit zu einer Kirche usw. *)	Bemerkungen
Familienname	Vornamen				
Loschke	Bruno Walter	03.08.	1523		
Lottberg	Helene	18.09.	1803		
Lubach	Hildegard Hedwig Ilse	02.04.	779		
Lucht	August Julius	24.12.	27/87		
Lucht	Walter Otto	20.02.	407		
Luckschus	Richard Walter Franz	08.09.	1724		
Luderer	Paul Walter	23.12.85	4		
Ludwig	Emma Ida	16.04.	887		
Ludwig	Gertrud	26.05.	1121		
Lübke	Margarethe Wilhelmine Louise	04.07.	1397		
Lück	Elfriede Margarete	08.12.	2345		
Lück	Herta Else Käthe	10.12.	2353		
Lücke	Margarete Klara Pauline Emilie	20.01.	175		
Lüdecke	Karl Richard	22.08.	1639		
Lüdtke	Gertrud Anna Helene	30.12.	47/87		
Lüer	Klara Luise Margarete	30.08.	1684		
Lüssow	Klara Luise Margarete	30.08.	1684		
Luge	Walter Erich Kurt	26.02.	445		
Lullei	Johanna Charlotte	28.02.	476		
Lumetzberger	Stefanie Maria	01.04.	869		
Lundberg	Ilse Klara Elise Ferdinandine	06.08.	1571		
Luneburg	Alwine Mathilde Martha	26.05.	1103		
Lupa	Helga Charlotte	17.10.	2015		
Luschert	Waldtraut Irmgard Minna	10.03.	565		
Luschert	Willy Walter	09.01.	103		
Luschwitz	Else Martha Anna	10.11.	2198		
Lutz	Ottilie Marie	03.05.	979		

M
N
O
P
Q
R
S
Sch
St
T
U
V
W
Z

*) Eintragung braucht nicht in das Namensverzeichnis für das Zweitbuch übernommen zu werden.

Des Verstorbenen		Todestag	Nr. des Sterbebuches	Zugehörigkeit zu einer Kirche usw. *)	Bemerkungen
Familiennamen	Vornamen				
Maaß	Anna Olga Elisabeth Henriette	15.02.	422		
Maaß	Charlotte Hannchen	30.06.	1344		
Maaß	Ingeburg Wilhelmine Henriette	12.06.	1221		
Madrischewski	Edmund Max	04.01.	59		
Madsen	Børge	11.11.	2229		
Mährle	Hildegard Gertrud	08./09. 08.	1600		
Männig	Frieda Emma	23.08.	1658		
Männig	Liddy Charlotte	13.01.	130		
Maerker	Erna Henriette Sidonie	12.11.	2204		
Märkisch	Erwin	20./26. 04.	997		
Märzke	Ernst Karl Max	22.03.	688		
Magnus	Mathilde Magda	13.03.	637		
Maguhn	Karl August	25.06.	1321		
Mahlke	Frieda Anna	04.06.	1167		
Mahrenholz	Christel	02.04.	760		
Mai	Hermann Günther	21.06.	1290		
Maiwald	Manfred Bruno Paul	05./06. 08.	1566		
Majewski	Erich Hermann	08.02.	310		
Majorek	Heinz-Günter	06.02.	305		
Make	Ernst Fritz	16.04.	859		
Malecki	Josepha	12.12.	2438		
Malecki	Pelagia	23.06.	1299		
Malonek	Margarete	10.09.	1750		
Maluszcak	Stanislawa	04.03.	499		
Mandelik	Margaret	07.01.	122		
Manheller	Margareta Johanna	06.02.	296		
Manicki	Alexander	12.08.	1601		
Mania	Anna Sophia Elisabeth	09./11. 05.	1033		

N
O
P
Q
R
S
Sch
St
T
U
V
W
Z

A
B
C
D
E
F
G
H
I
K
L
M

Des Verstorbenen		Todestag	Nr. des Sterbebuches	Zugehörigkeit zu einer Kirche usw. *)	Bemerkungen
Familienname	Vornamen				
Manikowski	Charlotte	14.08.	1599		
Manitzke	Irmgard Hilde Hannchen	01.09.	1695		
Manke	Emilie Auguste	02.03.	486		
Mann	Erich Oskar	17.06.	1238		
Mann	Martha Anna Emma	14.11.	2184		
Mannhaupt	Gertrud Berta	10.03.	574		
Manteufel	Luise	22.06.	1307		
Manthey	Gerda Anna Martha	11.09.	1784		
Manthey	Hedwig Sofia	31.08.	1732		
Manzke	Erna Emma Hedwig	09.10.	1937		
Marciczewski	Hedwig Helene Klara	11.07.	1403		
Marckwardt	Else Marianna	19.06.	1271		
Marczinzik	Margarete Marie	11.09.	1758		
Marggraf	Annemarie Sophie Elisabeth	24.09.	1860		
Markau	Willi Karl Fritz	21.06.	1280		
Markuske	Maria Bertha	17.03.	639		
Maronn	Feodor Franz Waldemar	11.08.	1579		
Marosch	Wera	26.09.	1890		
Marosky	Wilhelm Gerhard Georg	09.03.	525		
Marowski	Margarete Hildegard	08.02.	324		
Marquardt	Frieda Martha Elisabeth	15.03.	626		
Marquardt	Gerda Hildegard	11.11.	2189		
Marrock	Franziska Marta	01.04.	751		
Marscheider	Walter	11.10.	1953		
Marschik	Gertrud Erna	22.01.	213		
Marschlichy	Herta Frieda	14.04.	853		
Martell	Eva Inge	25.05.	1163		
Martens	Elfriede Margarete Hedwig	16.04.	857		

*) Eintragung braucht nicht in das Namenverzeichnis für das Zweitbuch übernommen zu werden.

Bemerkungen

Des Verstorbenen		Todestag	Nr. des Sterbepbuches	Zugehörigkeit zu einer Kirche usw.*)	Bemerkungen
Familiennamen	Vornamen				
Martens	Lilli	18.03.	726		
Martin	Anna Elisabeth Auguste	24.05.	1082		
Martin	Herbert Felix	14.06.	1235		
Martini	Emma	23.12.	16/87		
Martinows	Hedwig Helga	03.09.	1749		
Martins	Willi Gustav	27.04.	942		
Martius	Helene Martha Elisabeth	11.08.	1570		
Marx	Marie Emma	02.03.	475		
Marzilger	Hedwig Minna Auguste	28.01.	242		
Masche	Auguste Charlotte	06.09.	1770		
Masche	Erika Martha Erna	03.03.	538		
Maß	Leopoldine Theresia	17.03.	638		
Matelski	Selma	10.10.	1961		
Materne	Helene Elfriede	28.05.	1128		
Mathiae	Anna	16./20. 09	1897		
Matschos	Martha Anna	22.12.	2452		
Mattheiß	Frieda	10.12.	332/87		
Matthies	Erna Elise Gertrud	20.03.	704		
Matwejew	Wera	26.09.	1890		
Matyzent	Johanne Amalie	21.02.	426		
Matzat	Elsa Irmgard	17.10.	1998		
Matzner	Liesbeth Grete Else	15.03.	651		
Mau	Anna Martha Elsbeth	24.05.	1137		
Mauche	Elisabeth Hedwig Marie	25.12.	66/87		
Mauer	Anna Elisabeth Herta	23.05.	1109		
Maurer	Luise Margarete Henriette	12.12.	2450		
Mausolf	Charlotte Lisbeth Mathilde	07.05.	1023		
May	Gertrud Else Frieda	26.07.	1481		

N
O
P
Q
R
S
Sch
St
T
U
V
W
Z

das Zweitbuch

Inn I 402 - Namensverzeichnis zum Sterbepbuch (8.78)
Mat. 3813. 0987654

*) Eintragung braucht nicht in das Namensverzeichnis für das Zweitbuch übernommen zu werden.

A
B
C
D
E
F
G
H
I
K
L
M

Des Verstorbenen		Todestag	Nr. des Sterbepbuches	Zugehörigkeit zu einer Kirche usw. *)	Bemerkungen
Familienname	Vornamen				
Mayer	Hans Henry	28.12.85	9		
Mayr	Natalie	29.07.	1341		
Maywald	Hildegard Johanna	18.11.	2224		
Mechelke	Agnes Ottilie	26.12.	2447		
Mechelke	Paul Walter	02.10.	1898		
Mechsner	Alfons	04.03.	500		
Meckel	Maria Magdalena Katharina	22.09.	1839		
Meder	Werner Leopold Walter	30.07.	1514		
Medzeg	Erna Charlotte	04.12.	2315		
Mehlhase	Charlotte Martha Elsbeth	01.12.	2287		
Mehlhorn	Hermann Otto	15.12.	2391		
Meichsner	Fritz Karl	28.12.	2474		
Meier	Else Wilhelmine Friederike Auguste	30.05./ 01.07.	1348		
Meier	Karl Bernhard Fritz	29.07.	1495		
Meier	Maria Bernhardine	06.10.	1919		
Meier	Martha Anna Emma	14.11.	2184		
Meier	Richard Ulrich Paul	01.01.	27		
Meisel	Margarete Luise Martha	16.10.	1994		
Meißner	Kurt Erich Walter	14.04.	882		
Meister	Erna Ernestine Eleonore	01.12.	2289		
Meister	Irmgard Bertha Olga Ida	11.12.	2371		
Melka	Ella Erna	25.03.	702		
Mellenthin	Dora Albertine Alma	08.04.	913		
Melzig	Emma Frieda Berta	31.03.	731		
Mende	Martha	13.03.	585		
Mennicke	Marie Elsbeth Katharina	19.05.	1057		
Menzel	Margarete Ida	27.05.	1135		

*) Eintragung braucht nicht in das Namenverzeichnis für das Zweitbuch übernommen zu werden.

Bemerkungen

Des Verstorbenen		Todestag	Nr. des Sterbebuches	Zugehörigkeit zu einer Kirche usw. *)	Bemerkungen
Familienname	Vornamen				
Merten	Ingeborg Edith	01.02	282		
Merten	Wolfgang Alfred	16.11	2196		
Mertes	Gertrud	10.08	1613		
Methner	Elisabeth Gertrud	02.08	1528		
Methner	Walter Erich Wilhelm	07.09	1775		
Mette	Antonie Johanna Hedwig	11.09	1778		
Mettke	Otto Karl Richard	21.10	2028		
Metz	Marie	21.03	686		
Metzech	Henriette Helene Martha	16.03	628		
Metzger	Marie Helene	24.04	923		
Meurer	Roland Franz	16.08	1663		
Meyenburg	Elise Anna Frieda	27.03	745		
Meyer	Auguste Hedwig	14.03	653		
Meyer	Charlotte Gertrud Maria	05.03	523		
Meyer	Edgar Heinrich	16.10	1991		
Meyer	Elisabeth Grete	10.12	2346		
Meyer	Erich Hans Willi	20.06	1292		
Meyer	Erna Emma Frieda Clara	15.09	1765		
Meyer	Käthe Anna	16.12	2427		
Meyer	Louise Ida Anna	22.10	2051		
Meyer	Therese Marie Frieda	04.12	2310		
Michael	Hedwig Else Erna	09.09	1735		
Michalowski	Charlotte Martha Hedwig	26.10	2046		
Michalzik	Hermann	24.06	1308		
Michelsen	Carsten Dirk	14.10	2007		
Michniewicz	Agnes Renata	14.12	2400		

N
O
P
Q
R
S
Sch
St
T
U
V
W
Z

*) Eintragung braucht nicht in das Namensverzeichnis für das Zweitbuch übernommen zu werden.

A
B
C
D
E
F
G
H
I
K
L
M

Des Verstorbenen		Todestag	Nr. des Sterbepbuches	Zugehörigkeit zu einer Kirche usw.*)	Bemerkungen
Familiennamen	Vornamen				
Middel	Albertina Wilhelmina	27.06	1335		
Miehlau	Frieda Herta	04.11	2123		
Mielentz	Luzie Marianne Sophie	26.10	2045		
Mielenz	Klara Elisabeth	09.03	559		
Mielke	Charlotte Berta Lina	26.12	3/87		
Mielke	Franziska	23.07	1473		
Mielke	Gertrud Else Frieda	26.07	1481		
Mielke	Walter Albert Karl	04.06	1180		
Mießner	Irmgard Lieschen Martha	26.01	250		
Miethe	Luise Ernestine Elsbeth	16.03	634		
Miethke	Bernhard Victor Hardi Herbert	19.09	1861		
Mietzner	Elfriede klara	28.12	2471		
Milling	Käthe Renate	27.03	715		
Miltner	Martha Josefa	07.12	2338		
Mindt	Margarete Charlotte Maria	10.05	1020		
Minina	Alexandra	07.12	2344		
Missoni	Elisabeth Katharina	10.01	102		
Mittag	Gerda Erna	24.11	2258		
Mittelhaus	Frieda Charlotte	12.03	627		
Mittmann	Marie Auguste Elisabeth	24.03	723		
Mitzek	Fritz Georg	08.12	2327		
Moch	Hedwig Anna Gertrud	12.07	1432		
Modehn	Maria Anna Agnes	05.08	1556		
Moebius	Anna Clara Alice	08.10	1960		
Moebius	Kurt Richard	11.11 12.11	2226		

*) Eintragung braucht nicht in das Namenverzeichnis für das Zweitbuch übernommen zu werden.

Bemerkungen

Des Verstorbenen		Todestag	Nr. des Sterbepbuches	Zugehörigkeit zu einer Kirche usw.*)	Bemerkungen
Familiennamen	Vornamen				
Möck	Grete Friederike	25.11	2235		
Mölbitz	Erna Helene	29.03	719		
von Möllendorff	Madeleine Elsa	01.04	802		
Mönch	Gertrud	18.06	1261		
Mönnich	Marie	12.03	675		
Möschk	Ilse Helene Grete	13.11	2175		
Möser	Alfred Otto Gerhard	23.05	1084		
Möser	Joachim Alex	23.04	904		
Mogge	Adelheid Hedwig	27.07 28.07	1512		
Mogk	Agnes Karoline	12.03	693		
Monz	Ida Ottilie Luise	07.07	1423		
Moosbrugger	Luise Gertrud	29.07	1339		
Moritz	Käthe Johanne	21.02	472		
Moser	Charlotte Alwine	09.09	1787		
Moulin	Lydia Chantal Madeleine	05.06	1178		
Muche	Martha Maria Ottilie	21.04	893		
Mücke	Charlotte Gertrud	31.08	1699		
Müffke	Albert Heinz	07.05	985		
Mühl	Marta Anna Luise	06.08	1547		
Mühlberger	Valeska Paula	06.03	520		
Mühlenhaupt	Martha Bertha Frieda	13.03	595		
Mühlhan	Margarete Adeline Emilie Lissi	22.10	2052		
Mühlstein	Emmy Karoline Johanne	19.03	644		
Müller	Adolf Oskar	17.06	1249		
Müller	Agnes Emma	13.03	630		

N
O
P
Q
R
S
Sch
St
T
U
V
W
Z

*) Eintragung braucht nicht in das Namensverzeichnis für das Zweitbuch übernommen zu werden.

A
B
C
D
E
F
G
H
I
K
L
M

Des Verstorbenen		Todestag	Nr. des Sterbepbuches	Zugehörigkeit zu einer Kirche usw. *)	Bemerkungen
Familiennamen	Vornamen				
Müller	Aloisia Antonia genannt Luise	16.01	171		
Müller	Auguste Wally	05.12	2313		
Müller	Bernhard Franz	27.11	2301		
Müller	Charlotte Helene Margarete	19.04	878		
Müller	Edith Marie Anna	06.03	526		
Müller	Ella Martha Marie	14.05	1026		
Müller	Elsa Gertrud	11.09	1748		
Müller	Erich Gustav Ernst	09.08	1576		
Müller	Erna Emma Luise Anna	16.02	389		
Müller	Eugenie Barbara	25.06	1327		
Müller	Eva Elisabeth	31.08	1683		
Müller	Eva Maria	23.06	1300		
Müller	Frieda Charlotte	12.03	627		
Müller	Frieda Erika	06.06	1206		
Müller	Gertrud Auguste Ulrike	03.12	69/87		
Müller	Gertrud Emma Frieda	20.12.85	22		
Müller	Gertrud Minna	22.01	230		
Müller	Gertrud Wanda Erna	22.08	1648		
Müller	Hans Werner	25.11.	2247		
Müller	Hedwig Herta	26.07	1492		
Müller	Helmut Heinz Gerhard	14.10	1974		
Müller	Hermann Otto Arno	05.09	1716		
Müller	Herta Frida Pauline	18.05	1050		
Müller	Herta Frieda	14.04	853		
Müller	Ida Lina Gertrud	21.01	194		
Müller	Lothar Friedrich Günther	06.05	984		

*) Eintragung braucht nicht in das Namenverzeichnis für das Zweitbuch übernommen zu werden.

Bemerkungen

Des Verstorbenen		Todestag	Nr. des Sterbepbuches	Zugehörigkeit zu einer Kirche usw.*)	Bemerkungen
Familienname	Vornamen				
Müller	Ida Minna Elise	29.11	2276		
Müller	Irmentraut-Ingrid Else	05.10	1924		
Müller	Johanne Elsa	13.01	128		
Müller	Karl Rudolf Hellmuth	04.10	1917		
Müller	Klara Else	11.06	1254		
Müller	Lilli Dorothea Helene	22.08	1694		
Müller	Luise Emilie Charlotte	16.06	1259		
Müller	Margarete	13.06	1241		
Müller	Maria	15.11	2194		
Müller	Maria Margarethe	11.04	825		
Müller	Michael Jürgen	13.11	2165		
Müller	Minna Therese Helene	11.06	1301		
Müller	Richard Carl	02.10	1911		
Müller	Robert Wilhelm Wolfgang	27.11	2252		
Müller	Selma Frieda	27.04	930		
Müller	Walter Richard	19.06	1276		
Münch	Friedrich Harald Eberhard	06.02	316		
Münch	Hans-Jürgen	29.05	1141		
Münzberg	Amanda Emilie	11.02	330		
Müsebeck	Wilhelm Hermann Theodor	09.10	1956		
Mützel	Charlotte Anna Luise	27.12	9/87		
Muhs	Kurt Walter Heinz	24.09	1864		
Mulach	Charlotte Luise Irma	28.07	1498		
Mund	Anna Emma	30.05	1156		
Mundstock	Heinrich Ernst Johannes	02.04	747		

N
O
P
Q
R
S
Sch
St
T
U
V
W
Z

*) Eintragung braucht nicht in das Namensverzeichnis für das Zweitbuch übernommen zu werden.

Des Verstorbenen		Todestag	Nr. des Sterbebuches	Zugehörigkeit zu einer Kirche usw.*)	Bemerkungen
Familienname	Vornamen				
1 Nadler	Helene Anna Marie	17.01	188		
Nämsch	Rita Vera Lieselotte	13.09	1781		
Nätebus	Valerie Pauline	13.11	2160		
Nagy	Jenny Berta	01.10	1927		
Nahler	Marianne	29.01	249		
Nary	Angelika Emma Frieda	03.06	1166		
Naumann	Berta Emma Anna	09.03	546		
Naumann	Margot Eugenie	04.12 08.12	2362		
Naundorf	Elise Margarete	17.09	1835		
Nawra	Wolfgang Hans Peter	12.03	587		
Nehlsen	Marion Maria	11.09 02.10	1936		
Nehring	Margot Irene	03.09	1836		
Nehrkorn	Erna Elise	21.03	660		
Neitzke	Hildegard Marie Wilhelmine	28.07	1511		
Nelte	Edgart Margarete Irma	19.04	880		
Nemetz	Helene Gertrud	05.04	777		
Nesener	Horst Walter Georg	24.02	415		
Neubauer	Elise Josefa Elsbeth	27.09	1880		
Neubert	Evelyn Renate	18.03	662		
Neübüser	Charlotte Elisabeth	13.07	1418		
Neübüser	Willi Otto	19.09	1816		
Neugebauer	Anna Martha Charlotte	15.03	604		
Neugebauer	Otto Erich Arthur	01.04	774		
Neuhaus	Alma Minna Elise	06.04	793		
Neuhaus	Elisabeth Klara Kätchen	24.09	1852		

O
P
Q
R
S
Sch
St
T
U
V
W
Z

*) Eintragung braucht nicht in das Namensverzeichnis für das Zweitbuch übernommen zu werden.

A
B
C
D
E
F
G
H
I
K
L
M
N

Des Verstorbenen		Todestag	Nr. des Sterbebuches	Zugehörigkeit zu einer Kirche usw. *)	Bemerkungen
Familienname	Vornamen				
Neuhaus	Helene Laura Else	05.09	1713		
Neuhoff	Lina	19.09	1823		
Neumann	Alice Anna Meta	27.06	1324		
Neumann	Anna Hedwig Gertrud	09.07	1433		
Neumann	Anna Therese Friederike	14.07	1431		
Neumann	Charlotte Anna Margareta	03.04	769		
Neumann	Dorothea Gertrud Martha	27.03	709		
Neumann	Editha	02.05	964		
Neumann	Elisa Anna	27.12	2480		
Neumann	Elise Anna	11.11	2142		
Neumann	Emilie Elisabeth Martha Anne-Marie	09.01	98		
Neumann	Helene Hedwig	27.03	739		
Neumann	Karola Martha	12.01	114		
Neumann	Klara Marie Martha	09.01	178		
Neumann	Kurt Berthold Alfred	02.06	1165		
Neumann	Martha Josefa	07.12	2338		
Neundorf	Bertha Klara Hedwig	08.08	1563		
Neunzerling	Karl Heinrich Ernst	16.11	2185		
Neusch	Hedwig Henriette Auguste Karoline	07.03	517		
Nickel	Ella Selma Gertrud	21.12	2448		
Nickel	Helene Katharina Martha	12.10	1964		
Nickel	Walter Hugo Siegfried	23.03	657		
Nickel	Willi Alfred Günter	18.07	1457		
Nickling	Max	31.12	76/1987		
Nicola	Hilda Elsa Erika	01.03	469		

*) Eintragung braucht nicht in das Namenverzeichnis für das Zweitbuch übernommen zu werden.

Bemerkungen

Des Verstorbenen

Familiename	Vornamen	Todestag	Nr. des Sterbepbuches	Zugehörigkeit zu einer Kirche usw. *)	Bemerkungen
Nicolasch	Vera Ella Anna	22.08.	1649		
Niebel	Else Betty	26.03.	708		
Nieber	Walter Richard Alfred	01.12.	2286		
Nieder	Emma	21.07.	1479		
Niedt	Dorothea Antonia Olga	29.03.	734		
Niedzwetzki	Gustav Arthur Kurt	20.10.	2009		
Nielebock	Hans Albrecht Georg Wilhelm	17.09.	1810		
Niemecki	Sieglinde Gertrud	30.06.	1342		
Niemeyer	Erich Max	31.12.	7/87		
Nierste	Karl Wilhelm Gustav	04.11.	2132		
Nieß	Richard	19.03.	650		
Nikolai	Erika Gertrud Irmgard	15.09.	1807		
Nillert	Gerhard Otto	14.07.	1420		
Nissel	Frieda Martha Erika	03.11.	2106		
Nitschke	Fritz Karl August	21.04.	901		
Nitschke	Ursula Lilli Hedwig	28.02.	451		
Nitz	Else Elisabeth Erna	19.01.	180		
Nitz	Gertrud Else Meta	11.02.	332		
Nitz	Hertha Emilie Pauline	23.11.	2240		
Nitzke	Friedrich Wilhelm Karl Erdmann	16.08.	1676		
Nitzsche	Margarete Wilhelmine Hildegard	24.07.	1483		
Nizze	Elfriede Erika	01.01.	32		

O
P
Q
R
S
Sch
St
T
U
V
W
Z

*) Eintragung braucht nicht in das Namenverzeichnis für das Zweitbuch übernommen zu werden.

A
 B
 C
 D
 E
 F
 G
 H
 I
 K
 L
 M
 N

Des Verstorbenen		Todestag	Nr. des Sterbebuches	Zugehörigkeit zu einer Kirche usw.*)	Bemerkungen
Familiennamen	Vornamen				
Noack	Käthe Else Anna	07.09.	1726		
Noeske	Frieda Herta	04.11.	2123		
Nogliki	Maria	05.08.	1534		
Nolte	Edith Dora	22.12.85	17		
Nonn	Helene Berta	02.09.	1711		
Noske	Bernhard Albert	13.01.	126		
Noske	Elli Margarete	28.08.	1688		
von Nostiz-Bakowski	Hedwig Anna Gertrud	12.07.	1432		
Nothdurft	Hermann	04.03.	493		
Notzon	Agnes	18.04.	896		
Nowack	Magdalena Ruth	13.05.	1017		
Nowack	Margarete Agnes	23.02.	400		
Nowak	Agnes Emma	13.03.	630		
Nowicki	Berta Marie	13.07.	1412		
Nowka	Günter Hermann Albert	15.11.	2208		
Nozynski	Dorothea Frieda Wanda	17.02. 26.02.	495		

*) Eintragung braucht nicht in das Namenverzeichnis für das Zweitbuch übernommen zu werden.

Des Verstorbenen		Todestag	Nr. des Sterbebuches	Zugehörigkeit zu einer Kirche usw. *)	Bemerkungen
Familienname	Vornamen				
Obloch	Emma Helene Charlotte	22.06	1311		
Obst	Auguste Agnes Elfriede Ilse	25.09	1856		
Ochsendorf	Lucie Elly Hildegard	24.12.85 31.01.86	295		
Oehler	Gabriele Herta	11.04	826		
Oehme	Erika Maria Ida	17.03	623		
Oehmke	Charlotte Elfriede	01.03	503		
Oestreich	Erna Marie	16.01	184		
Ogorek	Hildegard Charlotte Katharina	25.01	243		
Ohst	Ida Martha	12.11	2162		
Olbrich	Margareta	30.05	1132		
Olejniczak	Margarethe Anna Elise	06.05	990		
von Olleschik-Elbheim	Else Gertrud	02.05 05.05	1037		
^k Omanzowsky	Hermann Gustav Adolf	01.03	488		
Ondracek	Elisabeth Anna Luise	12.10	1966		
Onusseit	Charlotte Emma Elisabeth	21.03	652		
Oppenheim	Paul Ernst	28.06 29.06	1362		
von Orsbach	Klemens Engelbert	19.02	429		
Orthmann	Gerda Berta Johanna	26.08	1651		
Ortleb	Betty Ruth	12.06	1220		
Ortmann	Frieda Emma	23.08	1658		
Orzech	Henrietta	13.10	1979		
Osik	Gerda Margarete Auguste	14.11	2182		
Ostheeren	Kurt Gustav Heinrich Otto	22.01	207		
Ostrowitzki	Hedwig	08.11	2144		
von Ostrowski	Anna Marie Martha	22.03	698		

P
Q
R
S
Sch
St
T
U
V
W
Z

*) Eintragung braucht nicht in das Namensverzeichnis für das Zweitbuch übernommen zu werden.

A
B
C
D
E
F
G
H
I
K
L
M
N
O

Des Verstorbenen		Todestag	Nr. des Sterbe- buches	Zugehö- rigkeit zu einer Kirche (usw.*)	Bemer- kungen
Familiennamen	Vornamen				
Ostrowski	Brigitte Maria	08.03	530		
Ostrowski	Helene Elisabeth	13.04	842		
Ostwald	Heinz Herbert Karl	13.01	142		
Ostwald	Martha	20.07	1459		
Ott	Emma Marie	14.06	1230		
Ott	Ida	13.12	2423		
Ott	Margot Klara	10.01	118		
Otte	Alfred Paul	17.06	1234		
Ottenberg	Auguste	24.02	417		
Ottmann	Alfred Johannes Wilhelm	04.03	513		
Otto	Anna Ida Marie	08.04	805		
Otto	Elfriede Elisabeth Hedwig	06.10	1968		
Otto	Elisabeth Margarethe Gertrud	13.12 19.12	61/87		k
Otto	Erna Meta Johanna	13.10	1963		
Overholthaus	Erna Frieda Sophie Klara	04.12	2308		
Owsinski	Else Frieda	04.09	1718		

*) Eintragung braucht nicht in das Namenverzeichnis für das Zweitbuch übernommen zu werden.

Des Verstorbenen		Todestag	Nr. des Sterbebuches	Zugehörigkeit zu einer Kirche usw. *)	Bemerkungen
Familienname	Vornamen				
Pachaly	Hermine Luise Martha	11.09	1783		
Pache	Hedwig	10.10	1967		
Packebusch	Gustav Albert Karl	06.07	1376		
Päch	Martha Alwine Else	08.08	1591		
Paehlicke	Frieda Anna Marie	01.06	1183		
Paeth	Lona Frieda Wally	01.08	1526		
Paetzke	Richard Max	29.12	2462		
Pahl	Erna Emilie Luise	25.04	918		
Pahl	Gertrud Marie	11.09	1754		
Pallasch	Marie Auguste Elisabeth-Charlotte	26.10	2082		
Pandel	Heinrich Ignatz	28.02	510		
Pangsin	Luise Anna	14.02	350		
Panthen	Albert	24.04	948		
Panzer	Louise Ida Anna	22.10	2051		
Parplies	Otto	13.09	1797		
Paruschke	Alwine Emilie	17.02	378		
Paschek	Josef Franz	22.12	19/87		
Paschen	Josef Theodor Wilhelm	21.10	2094		
Paschke	Hans-Günter Max	23.12.85	13		
Paschke	Ruth Charlotte Hedwig	11.08	1572		
Passauer	Margarete Elisabeth Meta	28.02	454		
Patzker	Emma Margarete Irma	24.10 25.10	2073		
Patzwaldt	Werner Robert Friedrich	18.12	2419		
Paul	Irene Martha	22.11	2232		
Paul	Irma Martha Klara	10.04	830		

Q
R
S
Sch
St
T
U
V
W
Z

*) Eintragung braucht nicht in das Namensverzeichnis für das Zweitbuch übernommen zu werden.

A
B
C
D
E
F
G
H
I
K
L
M
N
O
P

Des Verstorbenen		Todestag	Nr. des Sterbepbuches	Zugehörigkeit zu einer Kirche usw. *)	Bemerkungen
Familiennamen	Vornamen				
Paulat	Frieda Johanna	04.12	2337		
Pauli	Margarete Emma	12.03	616		
Paulus	Gertraud Marianne	26.09	1894		
Paulus	Günter Werner	09.04	818		
Patyczak	Helene	15.01	144		
Pawlik	Anna Margarethe	07.10	1941		
Pawlik	Helene Thekla Maria	15.04	839		
Pawlitzke	Anna Frieda Margarete	17.01	162		
Pawlowski	Erika Hildegard	20.10	2014		
Pazderski	Erna Martha Anna	10.02	328		
Peczynski	Else Emma Marie	27.12	12/87		
Peglow	Elly Erna Rosa	15.03	620		
Peil	Gertrud Martha	27.02	460		
Peltz	Anna Marie	30.09	1892		
Pelzel	Gertrud	22.08	1642		
von Pelzer Pentzel	Fritz Heinrich Joachim Hans Hermann	20.03	654		
Pentzel	Ilse Elise Hildegard	05.10	1932		
PeBarra	Gertrud Margarete	06.04 11.04	862		
Peter	Friederike Johanne Lydia	08.12	2376		
Peter	Irma Hedwig Lieschen	23.05	1100		
Petereit	Elvira Hildegard	08.11	2153		
Petermann	Elfriede Eva Maria	24.10	2044		
Peters	Käthe Anna Maria	26.05	1088		
Peters	Meta Karoline Auguste	05.05.	998		
Petersen	Friedrich Martin August Charles	02.05	983		
Penner	Gerda Hildegard	29.09.	1902		

*) Eintragung braucht nicht in das Namenverzeichnis für das Zweitbuch übernommen zu werden.

Bemerkungen

Des Verstorbenen

Familienname	Vornamen	Todestag	Nr. des Sterbepbuches	Zugehörigkeit zu einer Kirche usw.*)	Bemerkungen
Petersen	Gertrud Flora Agnes Anna	04.01	61		
Petraß	Anna Helene Gertrud	10.10	1955		
Petri	Johanna Martha Charlotte	14.02	387		
Petrich	Martha Charlotte	28.05	1115		
Petroll	Irmgard Martha Clara	21.12	2455		
Petruch	Helene Hedwig Anna	07.04	798		
Petzeitis	Anneliese Lotte	12.05	1042		
Petzold	Stanislawa	04.03	499		
Pfab	Eva Inge	25.05	1163		
Pfannschmidt	Ella	26.06	1336		
Pflüger	Charlotte Erna Emilie	08.02	314		
Pflug	Hansjörg Herbert	30.08	1801		
Pförtner	Angelika Emma Frieda	03.06	1166		
Pfrenger	Egon Oskar Joachim	30.05	1168		
Gertrud Piechocki	Gertrud Hildegard	27.05	1108		
Piechowiak	Hans-Joachim	29.10	2112		
Pieczkowski	Bertha	04.02	285		
Piefke	Hildegard Marie Hedwig	25.10 26.10	2121		
Piek	Erich Manfred	27.06	1325		
Pieper	Alwine Emilie	17.02	378		
Piest	Linchen Luise Gertrud	15.11	2186		
Pietruska	Klaus-Heinrich	05.08	1542		
Pietsch	Erna Martha Anna	07.07	1388		
Pietsch	Renate Berta Johanna	03.08	1574		
Pietza	Erna	21.02	409		

Q
R
S
Sch
St
T
U
V
W
Z

*) Eintragung braucht nicht in das Namensverzeichnis für das Zweitbuch übernommen zu werden.

A
B
C
D
E
F
G
H
I
K
L
M
N
O
P

Des Verstorbenen		Todestag	Nr. des Sterbepbuches	Zugehörigkeit zu einer Kirche usw. *)	Bemerkungen
Familiennamen	Vornamen				
Pikas	Ilse Anna Meta	11.06	1211		
Pillny	Frida Bertha Johanna	20.01	183		
Pilz	Edgart Margarete Irma	19.04	880		
Pingel	Elise Helene	27.12.85	16		
Pinkwart	Ursula Emilie Henriette	27.09 28.09	1909		
Pinschke	Irmgard Fanny Frieda	22.04	908		
Pintus	Irmgard Sidonie Ruth	14.12 23.12	23/87		
Pinus	Isaak	24.03	676		
Piorkowski	Helene Wanda	01.12	2294		
Piper	Gertrude Charlotte	12.04	845		
Piplack	Frida	20.12	35/87		
Pischel	Hildegard Elfriede	18.12	2437		
Pischon	Elsa Martha Flora	29.03	721		
PiBula	Martha Margarete	25.08	1656		
Pitke	Eugenie	18.04	888		
Pitschat	Frieda Augste	23.05	1090		
Plagemann	Linchen Luise Gertrud	15.11	2186		
Plaug	Irma Betti Erna Wilhelmine	28.01	239		
Plaumann	Emma Anna Martha	26.03	736		
Pletat	Elisabeth Gertrud	02.08	1528		
Plewe	Eberhard Friedrich Franz	22.05	1081		
Plewe	Paul Heinrich	03.01	91		
Pliewisch	Robert Walter Paul	16.02	2376		
Plötz	Frieda Martha Helene	07.03	534		
Plorin	Herta	23.04	917		

*) Eintragung braucht nicht in das Namenverzeichnis für das Zweitbuch übernommen zu werden.

Bemer-
kungen

Bemer- kungen	Des Verstorbenen		Todestag	Nr. des Sterbe- buches	Zugehö- rigkeit zu einer Kirche usw.*)	Bemer- kungen
	Familienname	Vornamen				
	Plotzki	Ida Gertrud	06.04	786		
	Plüschke	Ida Elsbeth	29.03	755		
	Plumbaum	Erna Elsbeth Margarete	12.07	1424		
	Pobloth	Alwine Mathilde Martha	26.05	1103		
	Pockczersinski	Margarete Ida	08.06	1201		
	Podolier	Josef	09.08	1557		
	Poeck	Frieda Agathe Franziska	11.04	838		
	Poerschke	Erna Klara Christine	25.04	927		
	Poerschke	Karl Friedrich Albert	03.09	1717		
	Poethkow	Hellmuth Martin Fritz	03.01	52		
	Pötig	Irma Karola Hubertine	14.12	142377		
	Poetsch	Elisabeth Maria	02.01	41		
	Pohl	Alexius Aloisius Konrad Werner	21.06	1278		
	Pohl	Gerda Elisabeth	30.01	275		
	Pohl	Gertrud Berta Marie	02.03	483		
	Pohl	Helene	21.12.85 08.01.86	137		
	Pohl	Lieselotte Elise Charlotte	29.10	2066		
	Pohl	Lina	19.09	1823		
	Pohl	Martha Emma Herta	24.09	1842		
	Politis	Theodoros	05.04	785		
	Poljak	Aron	29.09	1903		
	Polkähn	Anna Auguste	27.05	1117		
	Pollkehn	Hedwig marie	10.02	322		
	Pollok	Otto Hans	30.07	1510		
	Pollum	Helene	21.12.85 08.01.86	137		
	Polodzinski	Maria Anna	21.10	2042		

Q
R
S
Sch
St
T
U
V
W
Z

das Zweitbuch

Inn I 402 - Namensverzeichnis zum Sterbebuch (8.78)
Mat. 3813. 0987654

*) Eintragung braucht nicht in das Namensverzeichnis für das Zweitbuch
übernommen zu werden.

A
B
C
D
E
F
G
H
I
K
L
M
N
O
P

Des Verstorbenen		Todestag	Nr. des Sterbepbuches	Zugehörigkeit zu einer Kirche usw. *)	Bemerkungen
Familienname	Vornamen				
Polzin	Anna Luise Marie	19.02	404		
Polzin	Charlotte Ida Berta	12.03	577		
Polzin	Ida Grete	02.07	1347		
Pommeränig	Sophie	02.03	489		
Pommerenke	Karoline Auguste Lucie	12.07	1409		
Ponteleiß	Wilhelmine Auguste	11.09	1785		
Pontow	Anna Marie Frieda	19.04	876		
Pooch	Edith Elfriede	10.01	109		
Poppendieck	Ferdinand Gottlob Kurt	11.04	816		
Porath	Frieda Erna	15.02	363		
Pospisil	Ella Else	20.08	1650		
Post	Friedrich Wilhelm Erich	23.02	412		
Postel	Heinrich Gustav Reinhold	16.02	365		
Praschma	Ludovica Magdalene	17.07	1446		
Prechel	Olga Emma	13.10	1972		
Precht	Irmgard Luise Ida	12.12	2379		
Prehn	Martha Margaretha Katharine	07.01	106		
Preißhofen	Felix Wilhelm Erich	15.10	2011		
Preißiger	Frieda Berta Marie	23.02	437		
Preß	Alice Berta Emma	21.10	2026		
Preß	Emma Ida	16.04	887		
Preuß	Ama Marie	03.09	1709		
Preuß	Lydia Margareta Elisabeth	02.01	53		
Priebe	Emilie	19.11	2216		
Printz	Anne-Lise	10.02	312		

*) Eintragung braucht nicht in das Namenverzeichnis für das Zweitbuch übernommen zu werden.

Bemerkungen

Des Verstorbenen

Familiennamen	Vornamen	Todestag	Nr. des Sterbeprotokolls	Zugehörigkeit zu einer Kirche usw. *)	Bemerkungen
Procházká	Margarete Anna	29.12.85	68		
Prochnow	Eliese Marie	24.09	1846		
Prochnow	Marie Gertrud Erna	16.12	2464		
Prüfer	Ella Anna	08.11	2138		
Prüske	Gerda Ida Hannchen	06.08	1543		
Prumbs	Johanna Helene Marie	23.10	2063		
Publicatus	Gerhard Walter	26.10	2049		
Puder	Frieda Gertrud	13.09	1792		
Puder	Lucie Minna	09.01	105		
Pudewill	Frieda Elisabeth	19.10	2022		
Pudwell	Inge	01.07	1383		
Püschel	Hildegard Marie Johanna	03.03	507		
Püschel	Walli Emilie	30.03	792		
Puff	Margarete Dora	30.08	1678		
Puff	Margarete Martha	06.08	1573		
Purz	Gertrud Flora Agnes Anna	04.01	61		
Pusch	Caroline Therese Ismene Helene	30.07	1513		
Putz	Margarete Emilie	26.03	718		
von Pych-Lipinski	Ingeborg Sieglinde Johanna	12.01	108		
Pyritz	Anna Olga Elisabeth	15.02	422		

Q
R
S
Sch
St
T
U
V
W
Z

*) Eintragung braucht nicht in das Namensverzeichnis für das Zweitbuch übernommen zu werden.

Des Verstorbenen

Familiennamen	Vornamen	Todestag	Nr. des Sterbe- buches	Zugehö- rigkeit zu einer Kirche usw.*)	Bemer- kungen
Quade	Anna Frieda	23.05	1086		
Quade	Walter Hermann Otto	06.03	509		
Quandt	Elise Ella Erna	12.12	2/87		
Quaschinsky	Elisabeth Gertrud Agathe	07.02	321		
Quasner	Erich Walter Gustav Helmut Erwin	19.10	2019		
Quiakowski	Siegfried Bernhard Gerhard	24.12	2470		
Quitschau	Herta	15.11	2192		

R
S
Sch
St
T
U
V
W
Z

*) Eintragung braucht nicht in das Namensverzeichnis für das Zweitbuch
übernommen zu werden.

Des Verstorbenen		Todestag	Nr. des Sterbebuches	Zugehörigkeit zu einer Kirche usw.*)	Bemerkungen
Familiennamen	Vornamen				
Raabe	Luise Martha	22.03	767		
Raabe	Sophie Klara Elise Katharina	06.07	1373		
Raasch	Emilie Elisabeth Margarete	20.01	189		
Raasch	Hermann Albert Max	22.10	2018		
Rabus	Charlotte Helene Margarete	18.04	898		
Rackebrandt	Erna Adelheid	25.09	1895		
Rackwitz	Charlotte Gertrud	31.08	1699		
Raddatz	Anna Berta Marie	22.04	915		
Raddatz	Ilse Anna Meta	11.06	1211		
Raden	Anna Gertrud	17.11	2228		
Radermacher	Robert Karl Peter	07.09	1737		
Radeu	Ida Martha	22.04	897		
Radijewski	Anna	15.04	844		
Radke	Aloysius Gregor	13.02	352		
Radke	Berta	02.09	1827		
Radke	Johanna Marie Wilhelmine	14.03	591		
Radioff	Martha Anna Louise	16.10	2010		
Radomi	Selma Emma Alwine	27.12	40/87		
Radomsky	Frank Michael	22.09	1878		
Radtke	Elsbeth Emmi Maria	14.09	1828		
Radtke	Martha Hildegard Erna	04.04	791		
Raether	Charlotte Wilhelmine Anna	12.12	2361		
Rahmer	Sibylla	11.12	2417		
Rahr	Hildegard Hedwig Ilse	02.04	779		
Raithel	Hedwig	06.03	524		
Raký	Judith	15.10	2023		

S
Sch
St
T
U
V
W
Z

*) Eintragung braucht nicht in das Namensverzeichnis für das Zweitbuch übernommen zu werden.

A
B
C
D
E
F
G
H
I
K
L
M
N
O
P
Q
R

Des Verstorbenen		Todestag	Nr. des Sterbepbuches	Zugehörigkeit zu einer Kirche usw. *)	Bemerkungen
Familienname	Vornamen				
Ramm	Willi Walter	16.04	900		
Randig	Emma Ida	15.02	367		
Rascher	Irmgard	13.11	2178		
Raschewski	Meta Karoline Auguste	05.05	998		
Raschke	Hildegard Elsa Marie	06.12	2321		
Rasemann	Agnes Hedwig	24.01	238		
Rasmussen	Gertrud Käthe	06.03	528		
Rast	Anna Marie Else	29.12	26/87		
Rathert	Evelyne Ruth	08.03	563		
Ratzke	Erna Hedwig	01.02	283		
Rauh	Herbert Anton August	15.08	1597		
Rauhe	Minna Luise	02.10	1912		
Rauhut	Frieda Elisabeth	30.10	2086		
Rausch	Horst Adolf	08.03	566		
Rautenberg	Elisabeth	23.12	2454		
Rebotzke	Margarete Erna Elisabeth	08.03	532		
Rebotzke	Reinhold Adolf	07.06	1194		
Reche	Henriette	13.10	1979		
Reckmann	Irmgard Gerda	28.12	33/87		
Redetzke	Irmgard Ingeborg	28.07	1499		
Regel	Erna Hildegard Irma	13.09	1771		
Rehag	Emmy margarethe	16.01	159		
Rehbein	Margarete Clara Henriette	07.03	552		
Rehmer	Berta Emilie Liesbeth	11.03	581		
Rehra	Marta	10.08	1564		
Reibe	Ida Selma Martha	31.10	2102		

*) Eintragung braucht nicht in das Namenverzeichnis für das Zweitbuch übernommen zu werden.

Bemerkungen	Des Verstorbenen		Todestag	Nr. des Sterbeprotokollbuches	Zugehörigkeit zu einer Kirche usw.*)	Bemerkungen
	Familienname	Vornamen				
	Reichart	Frieda Olga Anna	21.10	2017		
	Reiche	Auguste Anna	21.05	1067		
	Reichert	Elise Emma Gertrud	11.02	336		
	Reichert	Erna	31.05	1173		
	Reichmann	Sofia	01.01	89		
	Reichow	Frieda Auguste Wilhelmine	10.12	2385		
	Reichow	Hedwig Lisbeth	22.04	906		
	Reimann	Erna Frieda	16.07	1448		
	Reimann	Ilse Dorothea	18.10	1997		
	Reimann	Johanna Luise Anna	27.05	1120		
	Reimann	Lucia Felicitas Edith Monika	07.04	804		
	Reimer	Anna	01.05	978		
	Reimitz	Gertrud Frieda	17.03	632		
	Reindl	Friederike Theresia	04.04	783		
	Reinecke	Charlotte Elisabeth Gertrud	13.08	1583		
	Reinelt	Theresia	27.03	737		
	Reiner	Ruth Irma Gerda	26.09	1916		
	Reinert	Gertrud	26.05	1121		
	Reinhardt	Max	13.02	392		
	Reinhart	Ursula	17.08	1608		
	Reinhold	Otto	22.09	1837		
	Reinholz	Auguste	07.10	1944		
	Reinicke	Frieda Martha	24.03	705		
	Reinholz	Margarete Charlotte Marie	10.05	1020		

S
Sch
St
T
U
V
W
Z

*) Eintragung braucht nicht in das Namensverzeichnis für das Zweitbuch übernommen zu werden.

A
B
C
D
E
F
G
H
I
K
L
M
N
O
P
Q
R

Des Verstorbenen		Todestag	Nr. des Sterbepbuches	Zugehörigkeit zu einer Kirche usw. *)	Bemerkungen
Familienname	Vornamen				
Reinke	Jenny Margarete Lisbeth	30.01	257		
Reinsberger	Frida Klara	20.02	394		
Reise	Amalie Auguste Katharina	29.03	740		
Reisig	Anna Minna Ida	05.03	516		
Reißner	Marie Rosa	27.12.85	30		
Reitz	Erna	26.10	2060		
Remer	Ursula Lotte	29.12.85	6		
Remus	Frieda Mathilde Johanna	28.02	467		
Remuß	Hans Hermann Eduard	14.01	143		
Rengert	Gertrud Malwine Elisabeth	08.05	1025		
Reppert	Alice Olga Charlotte	29.11 30.11	2365		
Resske	Ingeborg Helene Anna	02.10	1907		
Rettig	Hildegard Eleonore Elisabeth	21.09	1866		
Retzlaff	Erich Robert Albert	20.07	1450		
Reuter	Erika Maria Ida	17.03	623		
Rex	Helene	30.03	753		
Rex	Hugo	27.06	1340		
Reznicek	Albine Julie	25.08	1675		
Rhein	Margarete Anna Marie	15.03	611		
Richert	Erna Adelheid	25.09	1895		
Richter	Alice Anna Thekla	30.10	2075		
Richter	Anna Margarethe	09.09	1736		
Richter	Elise Hildegard	30.01	281		
Richter	Else Betty	26.03	708		
Richter	Erika Elsa	15.03	640		

*) Eintragung braucht nicht in das Namenverzeichnis für das Zweitbuch übernommen zu werden.

Bemerkungen	Des Verstorbenen		Todestag	Nr. des Sterbepbuches	Zugehörigkeit zu einer Kirche usw. *)	Bemerkungen
	Familienname	Vornamen				
	Richter	Gertrud	21.05	1087		
	Richter	Gertrud Renate	18.01	179		
	Richter	Herta Marie Rahel	20.05	1051		
	Richter	Hildegard Lucie Erna	20.11	2217		
	Richter	Käthe Jenny Paula	08.06	1191		
	Richter	Margarete Adele Lisbeth Hertha	05.02	289		
	Richter	Margarete Else	28.02	453		
	Richter	Marie Elisabeth	10.05	1035		
	Richter	Marie Lina	21.03	727		
	Richter	Minna Gertrud	28.01 04.02	343		
	Richter	Walli Gertrud Helene	20.03	678		
	Rickmann	Gerda Minna Emilie	20.03	645		
	Rieck	Wolfgang Jürgen Peter	09.02	337		
	Riedel	Margit Monika	20.01	228		
	Riedel	Martha Anna	29.12.85	12		
	Rieger	Hedwig Marie	13.02	370		
	Riemer	Alfred Otto Ernst	04.09	1701		
	Riemer	Franziska	06.02	333		
	Riesel	Hans Christian	31.10 07.11	2200		
	Riethdorf	Marie Emmy	19.06	1273		
	Rindt	Bruno Erich Walter	14.06 19.06	1304		
	Rink	Gerhard Walter	25.12.85	67		
	Rinke	Helene Frieda Margarete Friederike	15.12	2403		
	Rippich	Johanna Marie Helene	11.11	2150		
	Rissel	Gerda Katharina Lucie	19.11	2207		
	Rissmann	Erna Johanna	15.05	1058		
	Rissmann	Siegfried Gustav Josef	11.09	1769		

S
Sch
St
T
U
V
W
Z

*) Eintragung braucht nicht in das Namensverzeichnis für das Zweitbuch übernommen zu werden.

A
B
C
D
E
F
G
H
I
K
L
M
N
O
P
Q
R

Des Verstorbenen		Todestag	Nr. des Sterbebuches	Zugehörigkeit zu einer Kirche usw. *)	Bemerkungen
Familiennamen	Vornamen				
Ristow	toten Knaben	02.01	85		
Ristow	Margarete Frieda	30.05	1127		
Rittersdorf	Marie	21.03	686		
Robe	Gerda	10.03 11.03	636		
Robert	Margarete Alwine Frida	24.01	226		
Rochow	Erna Elise Gertrud	20.03	704		
Rockenfeller	Ilse Klara Elise Ferdinandine	06.08	1571		
Roczen	Anna Margarethe	07.10	1941		
Rode	Berta	02.09	1827		
Rode	Marie Else	28.05	1130		
Roeder	Erna Ida Martha	22.02	413		
Röh	Anna Elisabeth	27.02	452		
Röhl	Gertrud Frieda Greta	22.10	2033		
Röhnelt	Alberdina Wilhelmina	27.06	1335		
Römer	Luzie Ruth	03.03 04.03	540		
Römer	Lydia Margareta Elisabet	02.01	53		
Röper	Martha Ernestine Johanna	16.02	364		
Roeseke	Elly Charlotte	20.02	440		
Rösler	Helene	15.01	144		
Rösner	Hans	14.04	852		
Röbler	Elise Hildegard	30.01	281		
Röbler	Louise Emma	04.05	980		
Röthlinger	Amanda Emilie	11.02	330		
Röttger	Eva Maria Elisabeth	13.03	615		
Röttger-Wiegel	Eva Maria Elisabeth	13.03	615		

*) Eintragung braucht nicht in das Namenverzeichnis für das Zweitbuch übernommen zu werden.

Bemerkungen	Des Verstorbenen		Todestag	Nr. des Sterbebuches	Zugehörigkeit zu einer Kirche usw.*)	Bemerkungen
	Familienname	Vornamen				
	Rogge	Elli	31.05	1144		
	Rogmann	Marie Pauline	22.03 23.03	706		
	Rogosch	Maria	15.11	2194		
	Rogowski	Ella Auguste Hulda	15.11	2183		
	Rohde	Charlotte Marie	01.07	1343		
	Rohleder	Ingrid Helga	03.12	2332		
	Rohlfs	Anneliese Eva	01.10 05.10	1939		
	Rohr	Gertrud Anna	28.09	1906		
	Rohr	Martha Franziska	17.08	1631		
	Romanos	Lilli	18.03	726		
	Rommel	Reena	26.04	954		
	Roock	Pauline Frieda	23.05	1079		
	Roppel	Ida	08.02	325		
	Rosalski	Bernd Volker	27.10	2080		
	Roscher	Heinz Erich	19.12	2421		
	Rose	Grete Anna Auguste	28.06	1330		
	Rose	Margarete Luise	15.05	1045		
	Rosen	Ilse	23.09	1849		
	Rosenberg	Margarete Magda	12.06 18.06	1305		
	Rosenfeld	Paul Fritz Erich	13.09	1768		
	Rosenkranz	Carola	22.10	2050		
	Rosenthal	Erna Emma Gertrud	30.12	25/87		
	Rosenthal	Wilhelm	27.09	1904		
	Rosenträger	Hedwig marie Ida	10.09	1753		
	Rosenzweig	Elly Erna Rosa	15.03	620		
	Rosinsky	Charlotte klara Minna	11.12	2354		

S
Sch
St
T
U
V
W
Z

*) Eintragung braucht nicht in das Namensverzeichnis für das Zweitbuch übernommen zu werden.

A
B
C
D
E
F
G
H
I
K
L
M
N
O
P
Q
R

Des Verstorbenen		Todestag	Nr. des Sterbepbuches	Zugehörigkeit zu einer Kirche usw. *)	Bemerkungen
Familienname	Vornamen				
Rosner	Sofia	01.01	89		
Roßbach	Erna Frieda Katharina	04.01	94		
Rostalski	Walter Kurt	13.07	1422		
Rostin	Else Luise Laura	23.02	418		
Rotermund	Johanna Gertrud	13.02	391		
Roth	Elli	31.05	1144		
Roth	Frieda Helene Hermine	02.10	1910		
Rothbart	Heinz Gerhard	23.01	203		
Rothe	Agnes Edith Rahel	26.11	2256		
Rothe	Frida Emma Martha	21.01	211		
Rother	Gerda Ida Hannchen	06.08	1543		
Rother	Gertrud	06.09	1747		
Rottke	Gertrud Johanna Elisabeth	21.10	2020		
Rowe	Else Frieda	04.09	1718		
Rubelewski	Anna	15.04	844		
Rudel	Hedwig Marie	10.02	322		
Rudolf	Albine Karoline Emma	24.02	424		
Rudolf	Margarete Luise Martha	16.10	1994		
Rudolph	Ernst Paul Wilhelm	21.07	1461		
Rudolph	Eva Margarete Magdalene	10.03	593		
Rudolph	Hermine Dorothea	12.10	1965		
Rudolph	Ida Helene Hedwig	16.12	2446		
Rückebrecht	Margarete Agnes Gertrud	07.06	1215		
Rüdiger	Maria Bertha	17.03	639		
Rüdiger	Franziska Mathilde Agnes	04.02	293		

*) Eintragung braucht nicht in das Namenverzeichnis für das Zweitbuch übernommen zu werden.

Bemerkungen

Des Verstorbenen		Todestag	Nr. des Sterbepbuches	Zugehörigkeit zu einer Kirche usw.*)	Bemerkungen
Familienname	Vornamen				
Rüffer	Alfred Reinhold	11.03	572		
Rüffer	Günter Fritz Reinhold	01.02	300		
Rühle	Martha Maria	20.01	216		
Rühlicke	Anna Marie Erna	17.12	2422		
Rührer	Alma	09.11	2219		
Rühs	Hilda Luise	23.05	1085		
Runge	Fritz Wilhelm Ernst	16.05	1044		
Runge	Ilse Agnes Franziska	19.09	1819		
Runze	Hildegard Klara Pauline	14.12	2384		
Rupp	Frida Elisabeth Gertrud	18.02	388		
Ruschke	Paul Karl Reinhold	30.07 17.08	1643		
Rust	Erna Frieda Katharina	04.01	94		
Rust	* Sophie Cornelia Charlotte	13.10	1976		
Rutkowski	Helene Regina	22.10	2030		
Rybicki	Irene Marie Kamilla	30.05	1158		

S
Sch
St
T
U
V
W
Z

das Zweitbuch

*) Eintragung braucht nicht in das Namensverzeichnis für das Zweitbuch übernommen zu werden.

Des Verstorbenen		Todestag	Nr. des Sterbebuches	Zugehörigkeit zu einer Kirche usw. *)	Bemerkungen
Familienname	Vornamen				
Saarmann	Marie Helene	29.05.	1155		
Sabisch	Katharina	20.11.	2209		
Sadrina	Lucie	28.05.	1125		
Saeger	Erna Emma Luise Anna	16.02.	389		
Sagowski	Ella	15.06.	1232		
Saleschke	Agnes Berta	14.04.	833		
Salge	Gerhard Emil	12.02.	341		
Salinge	Anne-Lies Helene	08.05.	989		
Salman	Gerda Berta Johanna	26.08.	1651		
Salomon	Ilse Alice Martha	30.11.	2270		
Salzwedel	Anna Betti Elsbeth	27.10.	2053		
Sander	Helene Auguste Elise	23.09.	1854		
Sandvoß	Thomas Rolf Edgar	26.03.	788		
Sanguhl	Helmut Kurt Günter	03.08.	1521		
Sankowski	Johanna Marie Anna	23.02.	408		
Sanson	Rosa-Anna	20.08.	1669		
Sarre	Helmuth Richard	22.12.	5/87		
Saße	Emma Minna	20.02.	405		
Sato	Shinichi	09.06.	1240		
Sattler	Theodora Johanna	05.05.	1032		
Sauer	Emma Minna	16.07.	1436		
Sckirl	Johanna Martha Charlotte	14.02.	387		
Sczepanek	Wilhelmine	24.11.	2238		

Sch
St
T
U
V
W
Z

*) Eintragung braucht nicht in das Namensverzeichnis für das Zweitbuch übernommen zu werden.

A
B
C
D
E
F
G
H
I
K
L
M
N
O
P
Q
R
S

Des Verstorbenen		Todestag	Nr. des Sterbebuches	Zugehörigkeit zu einer Kirche usw.*)	Bemerkungen
Familiennamen	Vornamen				
Seckel	Hans Paul	28.04.	937		
Seebode	Florentine Else	13.09.	1773		
Seebode	Frieda Martha Anna	28.02.	465		
Seele	Auguste Hedwig	14.03.	653		
Seeler	Ida Gertrud	06.04.	786		
Seeliger	Herta Frida Pauline	18.05.	1050		
Seelke	Paul Karl Hermann	31.12.85	33		
Sehrndt	Emma Ottilie Helene	17.04.	894		
Seibt	Anna Elsbeth Luise	08.05.	996		
Seidel	Hedwig Margarethe	10.12.	2348		
Seidel	Helene Martha	07.05.	992		
Seidel	Marie Helene Martha	08.05.	995		
Seidel	Waltraud Rosemarie	03.07.	1408		
	Käthe Alwine	08.07.			
Seidler	Auguste	13.12.	2375		
Seidlitz	Gertrud Erna	24.04.	922		
Seifert	Anna Frieda	18.03.	648		
Seifert	Frida Klara Marie	07.06.	1197		
Seifert	Herta Agnes Irma	05.12.	2320		
Seiffert	Kurt Max Willi	15.07.	1474		
Selchow	Hertha Elise Klara	26.08.	1661		
Selchow	Margarete Ella Erna	08.03.	550		
Seliger	Paula Ottilie Friederike	05.10.	1931		
Sell	Elise Josefa Elsbeth	27.09.	1880		
Sell	Frieda Herta Elisabeth	25.10.	2041		
Sell	Gertrud Emma Anna	14.07.	1416		

*) Eintragung braucht nicht in das Namenverzeichnis für das Zweitbuch übernommen zu werden.

Bemerkungen

Des Verstorbenen

Familienname	Vornamen	Todestag	Nr. des Sterbepbuches	Zugehörigkeit zu einer Kirche usw. *)	Bemerkungen
Sellin	Ursula Sophie Margarete	22.04	916		
Sellner	Erika Elfriede	07.04	797		
Sello	Lucie Minna	09.01	105		
Semmig	Paul Hans Georg	08.03	547		
Senft	Auguste Pauline	11.02	331		
Senft	Walter Erich Paul	27.06 28.06	1361		
Sengpiel	Elisabeth Maria	28.08	1674		
Senke	Erika Martha Erna	03.03	538		
Sens	Margarete Klara Anna	02.01	36		
Senß	Helga Charlotte	17.10	2015		
Sepold	Helene Luise	28.06	1334		
Setzer	Günter Werner	08.07	1414		
Seuffert	Anna Agnes Frieda	12.06	1262		
Severens	Sibylla	11.12	2417		
Seydler	Charlotte Elise	16.02	372		
Seyffert	Elisabeth Charlotte	13.06 14.06	1303		
Sharma	Naresh Chander	14.12	2409		
Sidler	Frieda	04.12	2342		
Siebel	Gertrud Margarete	06.04 11.04	862		
Siebler	Martha Margarete Emma	01.02	267		
Siedel	Ida Hedwig Karoline	23.09	1829		
Sieg	Elsa Berta	02.05	965		
Sieg	Hedwig Martha	06.05	991		
Sielaff	Kurt Reinhold	27.12	2479		
Simon	Katharina	31.10	2104		

Sch
St
T
U
V
W
Z

A
B
C
D
E
F
G
H
I
K
L
M
N
O
P
Q
R
S

Des Verstorbenen		Todestag	Nr. des Sterbebuches	Zugehörigkeit zu einer Kirche usw. *)	Bemerkungen
Familienname	Vornamen				
Siernicki	Erika Helene Hildegard	02.04	824		
Sievers	Renate Marie Magdalene	03.06	1170		
Sievert	Margarete Caroline Luise	03.09	1738		
Silaff	Bertha Adolphine Elisabeth	14.02	847		
Simmons	Margot Irene	03.09	1836		
Simon	Anna Martha	27.11	2248		
Simon	Margareta Johanna	06.02	296		
Simoni	Katharina	25.07	1477		
Simon	Margarete Marie Charlotte	16.03	613		
Sindermann	Max Paul	19.10	1996		
Sindulka	Irene Erna Anneliese	28.09	1875		
Singer	Paula	16.02	357		
Siwert	Anna Charlotte	16.10	2036		
Skora	Elisabeth	10.05	1012		
Skorupa	Johann	19.10	2103		
von Skrodzki	Frieda Pauline Marie	16.01	153		
Skutta	Margarete Herta	05.06	1186		
Sluppek	Bruno Franz	06.12	2324		
Smith	Charlotte Ruth Eva	21.08	1636		
Smorsinsky	Elli Marie Johanna	16.06	1266		
Sobanski	Ilse Erika	29.12.85	29		
Sötebier	Charlotte Johanna	28.10	2077		
Söth	Otto Karl Friedrich	14.06	1252		
Sogel	Erna Else Irene	25.01	233		
Sohst	Barbara Gertrud Katharina	24.03	694		

*) Eintragung braucht nicht in das Namenverzeichnis für das Zweitbuch übernommen zu werden.

Bemerkungen

Des Verstorbenen

Familiennamen	Vornamen	Todestag	Nr. des Sterbepbuches	Zugehörigkeit zu einer Kirche usw.*)	Bemerkungen
Sokolik	Emilie Pauline	29.09	1914		
Sokolowski	Elisabeth Eva Auguste	08.09	1764		
Sokolowski	Gertrud Charlotte	22.07	1486		
Sollfrank	Egon	25.09	1882		
Sommer	Irma Betti Erna Wilhelmina	28.01	239		
Sommerfeld	Anna Emma Marie	31.12	111/87		
Sonnabend	Erna Frieda Herta	28.03	750		
Sonnemann	Hildegard Frida Margarete	14.02	369		
Sorge	Hildegard Erika	29.11	2268		
Sosnowski	Hildegard Magdalene Martha	20.01	182		
Sott	Helene Agnes	04.04	784		
Spadin	Ella Hertha	13.12	2404		
Späte	Luiſe Berta	14.04	843		
Speckmann	Elisabeth Paula	13.09	1798		
Sperber	Karl Fritz	22.11	2227		
Sperlich	Johann	22.06	1317		
Sperlich	Hans Günter Alfred	02.08	1522		
Sperling	Hedwig Wilhelmine Anna	03.05 06.05	1013		
Sperling	Rudolf Werner	06.11	2146		
Spietz	Else Luiſe Marie	12.05	1010		
Spillhagen	Paula Selma Elisabeth	15.12.85	72		
Splittstöſſer	Margarete Marie Charlotte	16.03	613		
Spors	Olga	13.01	329		
Sprange	Gertrud Erna	24.04	922		
Sprengel	Günter	27.07	1497		

Sch
St
T
U
V
W
Z

für das Zweitbuch

*) Eintragung braucht nicht in das Namensverzeichnis für das Zweitbuch übernommen zu werden.

A
B
C
D
E
F
G
H
I
K
L
M
N
O
P
Q
R
S

Des Verstorbenen		Todestag	Nr. des Sterbebuches	Zugehörigkeit zu einer Kirche usw. *)	Bemerkungen
Familiennamen	Vornamen				
Sprenger	Gertrud Luise	22.03	682		
Sprenger	Maria Rosalia	23.02	419		
Springer	Fritz Gerhard Hans	05.11	2127		
Springer	Hedwig Maria Veronika	10.09	1759		
Sprunk	Hedwig Frida Martha	02.09	1725		
Süchting	Annemarie Sophie Elisabeth	24.09	1860		
Sünwoldt	Anna Margarete Erna	01.02	272		
Süring	Martha Johanna	27.02	487		
Süßenbach	Erwin Willy	29.04	988		
Süßkind	Paula	16.02	357		
Süßmann	Else Martha	08.01	97		
Sures	Gerhard Max Friedrich	09.05	1018		
Surgiewicz	Lenchen Wilhelmine Alma Ella	29.01	253		
Swars	Walter Franz Georg	27.09	1873		
Sylvester	Marie Charlotte Margarete	04.12	2314		
Szebrat	Walter Leopold Friedrich	20.02	395		
Szepanski	Käte Elfriede	20.02	398		
Szonn	Käte Elfriede	20.02	398		
Szpydowski	Halina	12.09	1791		
Szymanski	Hildegard Charlotte Katharina	25.01	243		
Szymanski	Martha Pauline	05.06	1188		
de Szérentzé	Charlotte Elise Vera	22.12.	2459		

*) Eintragung braucht nicht in das Namenverzeichnis für das Zweitbuch übernommen zu werden.

Des Verstorbenen		Todestag	Nr. des Sterbebuches	Zugehörigkeit zu einer Kirche usw.*)	Bemerkungen
Familienname	Vornamen				
Schablin	Werner Karl Otto	15.08	1632		
Schachler	Agnes	20.11	2277		
Schacht	Kurt Robert	01.02	262		
Schade	Gertrud	09.08	1568		
Schäfer	Frida Hedwig	25.01	219		
Schäfer	Johanna	11.09	1794		
Schäfer	Klara	30.12	70/87		
Schäfer	Klara Frieda	14.09	1799		
Schäfer	Frieda Pauline Marie	16.01	153		
Schäfer	Margarethe Helene Anna	16.05	1063		
Scheepe	Maria Hermine Wally	25.08	1654		
Schaffernicht	Friedrich Gustav	05.04	814		
Schaffhausen	Bertha Emma Frieda	14.11	2181		
Schaffner	Martha Charlotte	28.05	1115		
Schakol	Margarethe Charlotte	05.04	851		
Schaldach	Paul Friedrich Karl	16.02	371		
Schalowski	Anna Marie Elisabeth	18.06	1245		
Schamp	Margot Klara	10.01	118		
Scharf	Minna Therese Helene	11.06	1301		
Scharfenstein	Wilhelmine	03.06	1179		
Scheer	Marie Luise	28.09	1874		
Scheffler	Marie Pauline	22.03 23.03	706		
Scheibel	Frieda Auguste Wilhelmine	10.12	2385		
Scheibel	Gertrud Alice Charlotte	28.05	1153		
Scheiber	Alma Anneliese	23.02	421		

St
T
U
V
W
Z

*) Eintragung braucht nicht in das Namensverzeichnis für das Zweitbuch übernommen zu werden.

A
B
C
D
E
F
G
H
I
K
L
M
N
O
P
Q
R
S
Sch

Des Verstorbenen		Todestag	Nr. des Sterbepbuches	Zugehörigkeit zu einer Kirche usw. *)	Bemerkungen
Familiennamen	Vornamen				
Scheibner	Anna Maria	18.04	877		
Scheitner	Else Anna Frieda	22.12.85	19		
Scheller	Anneliese Lotte	12.05	1042		
Schellhase	Frieda Martha Helene	07.03	534		
Schelten	Klaus Theodor Heinrich	25.12.85	65		
Schendel	Elsbeth	25.12	2478		
Schenk	Elise	21.07	1475		
Schenk	Wally Elisabeth	17.09	1813		
Scheps	Christiane/ Gertrud Erna	15.12	2392		
Schepull	Bruno Ernst Friedrich	27.12.85	18		
Scherek	Hildegard Marie Hedwig	25.10 26.10	2121		
Scherlitz	Agnes Johanna	12.06	1239		
Schermutzki	Hans Günter Erwin Werner	04.05	970		
Schetzka	Gertrud	07.10	1929		
Scheunemann	Meta Klara Olga	04.01	69		
Scheurich	Ingrid Helga	03.12	2332		
Schicht	Emma Martha	24.06	1320		
Schieche	Elisabeth	19.03	643		
Schiedewitz	Karl Hermann	19.04	902		
Schiefer	Leonie Angela Klara	30.12.85	20		
Schieke	Günter Norbert	09.04	812		
Schiele	Elisabeth Erna	12.11	2197		
Schiele	Gerda Else	03.05	974		
Schierhorn	Hedwig Anna Therese	27.02	447		

*) Eintragung braucht nicht in das Namenverzeichnis für das Zweitbuch übernommen zu werden.

Bemerkungen	Des Verstorbenen		Todestag	Nr. des Sterbepbuches	Zugehörigkeit zu einer Kirche usw. *)	Bemerkungen
	Familienname	Vornamen				
	Schiewe	Amalie	12.01.	110		
	Schikowski	Valeria	23.11.	2239		
	Schilke	Wolf-Dietrich Emil Rudolf	13.10. 22.10.	2048		
	Schiller	Amanda	29.08.	1681		
	Schiller	Anna Martha Luise	22.01.	212		
	Schiller	Edith Karola Hildegard Maria	08.06.	1185		
	Schiller	Gertrud Emma Erna	13.03.	612		
	Schiller	Hedwig Berta Charlotte	25.11.	2249		
	Schilling	Elisabeth Gertrud Agathe	07.02.	321		
	Schilling	Elisabeth Margarete Martha	24.04.	972		
	Schilling	Ella Linda Antonie	28.08.	1696		
	Schilling	Margarete Wilhelmine Hildegard	24.07.	1483		
	Schimeczek	Bernd Jürgen	30.08.	1703		
	Schimmelpfennig	Ferdinand Paul Arthur	01.01.	46		
	Schindler	Martha Margarete Hildegard	29.10.	2091		
	Schinkel	Charlotte Herta	02.01.	82		
	Schippke	Anna Margarete	20.04.	890		
	Schirrmann	Max Heinrich	29.12.	31/87		
	Schittek	Hermann Otto Günter	02.01.	44		
	Schlabitz	Ida Luise	12.11.	2193		
	Schläfke	Emilie Luise Berta	04.04.	781		
	Schlaugat	Luise Berta	06.07.	1389		
	Schlechter	Elisabeth Rosalie Gertrud	22.09.	1824		
	Schlegel	Paul Willy	07.05.	1029		
	Schlei	Helene Agnes	04.04.	784		
	Schleicher	Hans Rudolf Adolf	30.12.85	81		

St
T
U
V
W
Z

für das Zweitbuch

*) Eintragung braucht nicht in das Namensverzeichnis für das Zweitbuch übernommen zu werden.

A
B
C
D
E
F
G
H
I
K
L
M
N
O
P
Q
R
S
Sch

Des Verstorbenen		Todestag	Nr. des Sterbepbuches	Zugehörigkeit zu einer Kirche usw. *)	Bemerkungen
Familiennamen	Vornamen				
Schlemmer	Johanna Frida Emilie	08.09.	1751		
Schlicht	Klaus-Dieter	25.12.	39/87		
Schlieter	Frieda Meta	21.02.	401		
Schlieter	Helene Martha Ida	21.02.	397		
Schliewe	Georg Karl	14.03.	642		
Schlitzkus	Anna Selma	16.12.	2397		
Schoene	Margarete Luise	28.07.	1496		
Schlöttke	Elisabeth Ernstine Olga	10.03.	551		
Schlötzer	August Paul Heinrich	18.07.	1452		
Schloms	Hermann Karl August	13.11.	2171		
Schlott	Helene Christa	29.07.	1502		
Schlott	Kurt Werner	02.08.	1515		
Schlotter	Antonie Elsa	09.06.	1200		
Schlottermüller	Luise Berta Irmgard	11.12.	2424		
Schlünzen	Dora Elise Georgine	15.07.	1426		
Schlüsselburg	Martha Hedwig	10.01.	158		
Schlüzler	Hilde	09.09. 17.09.	1872		
Schlumm	Margarete Luise	28.07.	1496		
Schlunke	Friedrich Wilhelm	29.06.	1333		
Schlunke	Martha	29.06.	1332		
Schmalz	Irma Elsa Marie	13.12.	2383		
Schmeckebeer	Emma Minna Frieda	29.11.	2285		
Schmelzer	Charlotte Anna Luise	01.12.	2306		
Schmick	Hanna Elisabeth	22.12.	13/87		

*) Eintragung braucht nicht in das Namenverzeichnis für das Zweitbuch übernommen zu werden.

Bemerkungen	Des Verstorbenen		Todestag	Nr. des Sterbebuches	Zugehörigkeit zu einer Kirche usw.*)	Bemerkungen
	Familienname	Vornamen				
	Schmidt	Alfred Hans Karl	05.05	982		
	Schmidt	Anna Hedwig	05.03	506		
	Schmidt	Bertha Emma Frieda	14.11	2181		
	Schmidt	Berthold Karl Otto	21.02 22.02	450		
	Schmidt	Charlotte Elisabeth Marie	09.03	571		
	Schmidt	Charlotte Marie	01.07	1343		
	Schmidt	Edith Vera Irene	11.01	146		
	Schmidt	Else Helene	08.11	2109		
	Schmidt	Emilie Helene Elisabeth	16.04	865		
	Schmidt	Emma Agnes	23.03	764		
	Schmidt	Erna Emma Gertrud	30.12	25/87		
	Schmidt	Ewald Bruno Arnold	13.08	1578		
	Schmidt	Frieda Elisabeth	30.10	2086		
	Schmidt	Friederike Margarete	22.11	2290		
	Schmidt	Gerda Elisabeth	30.01	275		
	Schmidt	Gertrud Charlotte Frida	25.06	1353		
	Schmidt	Helmut Franz Friedrich	30.12.85	25		
	Schmidt	Hilda Elsa Erika	01.03	469		
	Schmidt	Hildegard Elise Anna	07.07	1377		
	Schmidt	Horst-Werner Joachim Alfred	16.05	1065		
	Schmidt	Ida Elsbeth	29.03	755		
	Schmidt	Ilse Minna Dora	03.03	462		
	Schmidt	Karl August Bernhard	12.09	1763		
	Schmidt	Karl Ferdinand	21.07	1500		
	Schmidt	Margarete Ella Erna	08.03	550		
	Schmidt	Alice Berta Emma	23.10.	2026		

St
T
U
V
W
Z

*) Eintragung braucht nicht in das Namensverzeichnis für das Zweitbuch übernommen zu werden.

A
B
C
D
E
F
G
H
I
K
L
M
N
O
P
Q
R
S
Sch

Des Verstorbenen		Todesstag	Nr. des Sterbebuches	Zugehörigkeit zu einer Kirche usw. *)	Bemerkungen
Familiennamen	Vornamen				
Schmidt	Maria Hermine Wally	25.08	1654		
Schmidt	Marie Helene	11.04	863		
Schmidt	Marie klara	12.07	1404		
Schmidt	Renate Frieda	12.07 14.07	1443		
Schmidt	Richard Otto Gerhard	28.09	1859		
Schmidt	Ursula Gertrud Else	21.05	1076		
Schmidt	Wilhelm Hermann Wolfgang	25.01	251		
Schmidt	Richard Günther	07.04	822		
Schmidtke	Herta Martha Ida	14.02	360		
Schmielewsky	Hortsmar Walter	07.07	1386		
Schmitt	Georg Wilhelm	21.05	1077		
Schmöckel	Klara Luise Karoline	17.03	624		
Schmoeker	Walter Hans Alfred	05.02	294		
Schmoll	Wilhelmine Auguste	11.09	1785		
Schmorl	Frieda Paula Brigitte	30.07	1505		
Schnabel	Irma Hildegard Hedwig	22.09 23.09	1885		
Schneck	Valeria	23.11	2239		
Schneemann	Ella Else	20.08	1650		
Schneider	Anna Hedwig	05.03	506		
Schneider	Elfriede Klara Hildegard	11.02	335		
Schneider	Eva Maria	23.06	1300		
Schneider	Frieda	04.12	2342		
Schneider	Helene Margarete Anna	04.01	76		
Schneider	Ilse Helene Grete	13.11	2175		
Schneider	Karl Kurt Erich	05.04	780		

*) Eintragung braucht nicht in das Namenverzeichnis für das Zweitbuch übernommen zu werden.

Bemerkungen

Des Verstorbenen		Todestag	Nr. des Sterbepbuches	Zugehörigkeit zu einer Kirche usw.*)	Bemerkungen
Familienname	Vornamen				
Schneider	Lucie	30.06	1329		
Schneider	Martha Anna	29.12.85	12		
Schneider	Walter Paul Alexander	27.08	1657		
Schnell	Else Dora Frieda	08.07	1381		
Schnitter	Oskar	23.10	2076		
Schöber	Hans	03.07	1355		
Schöffler	Sophie Ruth	30.05	1145		
Schöler	Frieda Ida Berta	26.07	1489		
Schön	Charles Harry	06.09	1761		
Schön	Erich Johann Emil	16.11	2187		
Schön	Karl Oskar Herbert	06.09	1727		
Schön	Martha	10.04	834		
Schönbach	Johanna Margareta Elfriede	21.10	2016		
Schönberg	Hildegard Margarethe Elsbeth	28.09	1896		
Schönbild	Hedwig Gertrud	16.06	1257		
Schönebeck	Frieda Anna Else	29.11	2274		
Schönemann	Wilma Paula	25.03	700		
Schönenberg	Elisabeth	13.11	2302		
Schönfeld	Elly Klara	22.01	201		
Schönwald	Franziska Anna Gertrud	15.08	1602		
Scholtz	Irene Hedwig Cäcilie	23.06	1298		
Scholtz	Jürgen Detlef	22.03	690		
Scholz	Elly Charlotte	20.02	440		
Scholz	Emma Lina Frieda	26.07	1476		
XXXX Scholz	Erna Charlotte	28.04	947		
Scholz	Frieda Luise	13.12	2418		

St
T
U
V
W
Z

das Zweitbuch

*) Eintragung braucht nicht in das Namensverzeichnis für das Zweitbuch übernommen zu werden.

A
B
C
D
E
F
G
H
I
K
L
M
N
O
P
Q
R
S
Sch

Des Verstorbenen		Todesstag	Nr. des Sterbepbuches	Zugehörigkeit zu einer Kirche usw. *)	Bemerkungen
Familiennamen	Vornamen				
Scholz	Helene	02.08	1541		
Scholz	Helene Hedwig	18.08	1621		
Scholz	Hildegard Johanna	18.11	2224		
Scholz	Horst Heinz Walter	04.01 06.01	113		
Scholz	Max	11.06 12.06	1302		
Schomburg	Frieda Maria	03.07	1363		
Schoof	Johanna	20.12	84/87		
Schopen	Anna Klara Maria	04.10	1921		
Schor	Helene Martha Elisabeth	11.08	1570		
Schott	Charlotte Elise	20.04	886		
Schott	Magdalena Johanna	19.02	390		
Schrader	Annemarie Margarete Frieda Irene	06.10	1928		
Schrader	Gustav Adolf Hans	26.01	241		
Schrader	Margit Monika	20.01	228		
Schrage	Marie Martha	10.08	1569		
Schreck	Erna Hildegard Irma	13.09	1771		
Schreiber	Elli Hildegard Martha	23.02	406		
Schreiber	Gertrud Emma	06.11	2128		
Schreiber	Ida Luise Helene	01.11	2113		
Schrenk	Klara Else	11.06	1254		
Schreyer	Karl Werner Friedrich	09.02	313		
Schröder	Alma Anneliese	23.02	421		
Schröder Schröder	Anna Ernestine	29.12.85	112		
Schroeder	Anna Marie	03.09	1709		
Schroeder	Elisabeth Katharina	10.01	102		

*) Eintragung braucht nicht in das Namenverzeichnis für das Zweitbuch übernommen zu werden.

Bemerkungen

Des Verstorbenen		Todestag	Nr. des Sterbepbuches	Zugehörigkeit zu einer Kirche usw.*)	Bemerkungen
Familienname	Vornamen				
Schröder	Elsbeth Helene Emma	12.06	1222		
Schröder	Else Margarete Pauline	26.04	926		
Schröder	Gerda Charlotte Marie	16.05	1041		
Schröder	Gertrud Frieda	17.03	632		
Schröder	Gretchen	24.06	1314		
Schröder	Lucie Antonie Hedwig	25.02	428		
Schroeder	Margarete Minna	08.06	1198		
Schröder	Paul Oskar Ludwig	13.08	1592		
Schroer	Bernhard Anton	06.07	1382		
Schröter	Emma Hertha	09.02	318		
Schröter	Liesbeth Grete Else	15.03	651		
Schrowe	Liesbeth Elfriede	16.09	1789		
Schubert	Christiane Gertrud Erna	15.12	2392		
Schubert	Erwin Julius Wilhelm	21.03	679		
Schubert	Hedwig	10.04	820		
Schubert	Helene Elfriede	28.05	1128		
Schubotz	Ludwig Hermann Bernhard	22.12	2477		
Schubring	Erna Ida Martha	22.02	413		
Schuckmann	Erika Klara Martha	06.02	304		
Schüler	Elsa Elisabeth Anna	05.02	299		
Schüler	Emma Berta Auguste	12.10	1949		
Schünemann	Ronny	09.01	133		
Schürhoff	Emma Margarete Irma	24.10 25.10	2073		
Schütz	Friedrich Otto Max	30.10	2085		

St
T
U
V
W
Z

*) Eintragung braucht nicht in das Namensverzeichnis für das Zweitbuch übernommen zu werden.

A
B
C
D
E
F
G
H
I
K
L
M
N
O
P
Q
R
S
Sch

Des Verstorbenen		Todestag	Nr. des Sterbepbuches	Zugehörigkeit zu einer Kirche usw.*)	Bemerkungen
Familiennamen	Vornamen				
§X Schütz	Margareta	12.11	2161		
Schütz	Richard Paul Kurt	19.01	172		
Schütze	Dora Klara Elisabeth	15.09	1793		
Schütze	Ella Anna	04.08	1518		
Schuffert	Elisabeth Martha Marie	15.11	2195		
Schuhmann	Barbara Elfriede Ruth	11.03	556		
Schuhmann	Else Martha Luise	15.12	2411		
Schulenburg	Werner	30.01	265		
Schulmeistrat	Frieda	16.10	1985		
Schult	Erna Auguste Wilhelmine Elisabeth	16.12	2407		
Schulte	Martha	06.05	1000		
Schulte-Heuthaus	Giesbert	04.06	1171		
Schultz	Gerda Charlotte Käthe	17.03	625		
Schultze	Irmgard Gerda	28.12	33/87		
Schulz	Agathe Wilhelmine Auguste	11.01	116		
Schulz	Alfred Wilhelm	20.01	173		
Schulz	Anna	02.02	301		
Schulz	Auguste Ida	26.10	2056		
Schulz	Edith Emma Margarete	14.08	1594		
Schulz	Ella	15.10	1983		
Schulz	Elsbeth Katharina Maria	02.09	1693		
Schulz	Else Elisabeth Erna	19.01	180		
Schulz	Elvira Hildegard	08.11	2153		
Schulz	Emma Anna Berta	16.01	166		

*) Eintragung braucht nicht in das Namenverzeichnis für das Zweitbuch übernommen zu werden.

Bemerkungen

Des Verstorbenen		Todestag	Nr. des Sterbepbuches	Zugehörigkeit zu einer Kirche usw.*)	Bemerkungen
Familiennamen	Vornamen				
Schulz	Emma Minna Frieda	29.11	2285		
Schulz	Erna Hedwig Marie	30.06	1356		
Schulz	Frida Erna Martha	23.09	1850		
Schulz	Gerda Ingrid	02.05	969		
Schulz	Gertrud Hedwig Marie	07.06	1199		
Schulz	Grete Anna Auguste	28.06	1330		
Schulz	Helene	07.08	1565		
Schulz	Hermine Rudolfine Auguste	29.05	1151		
Schulz	Herta Margarete Hedwig	17.12	2398		
Schulz	Hilda-Erika	13.08	1587		
Schulz	Gertrud Ilse	21.05	1101		
Schulz	Jenny Berta	01.10	1927		
Schulz	Louise	25.01	220		
Schulz	Maria Ottilie	16.03	649		
Schulz	Ottilie	25.10	2037		
Schulz	Paul Fritz	27.08	1666		
Schulz	Wally Charlotte Margarete	12.11	2157		
Schulz	Wally Luise Erna	07.04	808		
Schulz	Walter Paul Erich	02.12	2282		
Schulze	Agnes Hedwig	24.01	238		
Schulze	Anna Emma	30.05	1156		
Schulze	Anna Emma Erna	17.04	864		
Schulze	Elise Bertha Anna	17.07	1445		
Schulze	Frieda	10.12	332/87		
Schulze	Gertrud Martha	27.02	460		

St
T
U
V
W
Z

*) Eintragung braucht nicht in das Namensverzeichnis für das Zweitbuch übernommen zu werden.

A
B
C
D
E
F
G
H
I
K
L
M
N
O
P
Q
R
S
Sch

Des Verstorbenen		Todestag	Nr. des Sterbebuches	Zugehörigkeit zu einer Kirche usw. *)	Bemerkungen
Familiennamen	Vornamen				
Schulze	Gertrud Renate	18.01	179		
Schulze	Hans-Joachim	02.02	266		
Schulze	Kurt Hans	25.12	2451		
Schulze	Marie Auguste Anna	13.07	1402		
Schulze	Rudolf Werner Martin	04.04	768		
Schumacher	Hedwig Dorothea Elisabeth	05.07	1374		
Schumann	Emma Frieda Johanne	12.02	346		
Schumann	Erna Herta Lucie	18.03	664		
Schumann	Eva Margarete Magdalene	10.03	593		
Schuppe	Anna Marie Emma	13.09	1812		
Schuranski	Annemarie	23.04	911		
Schust	Leopoldine Theresia	17.03	638		
Schuster	Else Anna	10.03	543		
Schuster	Monika	08.12	2334		
Schwab	Margarete Mathilde	10.12	2356		
Schwager	Heinz Wilhelm Walter Erich	29.06	1337		
Schwalbe	Anna Ernestine	29.12.85	112		
Schwander	Wilhelm Friedrich Karl	16.03	605		
Schwartz	Rudolf Georg	16.06	1246		
Schwarz	Berta	30.04	967		
Schwarz	Charlotte Elise	20.04	886		
§X Schwarz	Emilie Franziska Elisabeth Charlotte	22.07	1469		
Schwarz	Erna Elsbeth Margarete	12.07	1424		
Schwarz	Hedwig Frida Martha	02.09	1725		
Schwarz	Herta Else Klara	27.12	434/87		
S c h w a r z	Lieselotte Elisa Charlotte	29.10.	2066		

*) Eintragung braucht nicht in das Namenverzeichnis für das Zweitbuch übernommen zu werden.

Bemerkungen

Des Verstorbenen

Familiennamen	Vornamen	Todestag	Nr. des Sterbebuches	Zugehörigkeit zu einer Kirche usw. *)	Bemerkungen
Schwarz	Hertha Erika Sophie	09.12	2340		
Schwarz	Ida	21.12.85	23		
Schwarz	Irmgard Sidonie Ruth	14.12 23.12	23/87		
Schwarze	Martha Anna	22.12	2452		
Schwarzwälder	Ilse Gertrud Frieda	30.04	952		
Schwattlo	Gertrud	11.12	2360		
Schwederski	Amalie Pauline	11.09	1776		
Schwedland	Halina	12.09	1791		
Schweißing	Emma Marie Elisabeth	01.12	2307		
Schwieger	Auguste Emma Ilse Ella	11.07	1413		
Schwierczek	Luzie	13.03	586		
Schwierz	Johann	16.11	2203		
Schwoch	Adeline Emma	01.05	962		

St
T
U
V
W
Z

*) Eintragung braucht nicht in das Namensverzeichnis für das Zweitbuch übernommen zu werden.

Des Verstorbenen		Todestag	Nr. des Sterbebuches	Zugehörigkeit zu einer Kirche usw.*)	Bemerkungen
Familienname	Vornamen				
Staar	Eva Gertrud	10.10	1942		
Stabenow	Margarete Elisabeth Meta	28.02	454		
Stach	Albert Georg Ewald	23.03	681		
Stach	Elisabeth Marie Magdalena	16.04	899		
Stache	Hilde Elfriede	20.06 24.06	1331		
Stadermann	Eva Wally Sieglinde	05.11	2114		
Stadlik	Frieda Alma	17.12.85	95		
Stadtlander	Karl Julius Herbert	17.03	607		
Staffeldt	Ida	28.03	722		
Stahl	Marie Anna Luise	10.09	1740		
Stahlmann	Clara Martha	20.06	1277		
Stamm	Wilhelmine	03.06	1179		
Stammann	Hans	01.02	278		
Stampf	Elise Helene	27.12.85	16		
Stanek	Anna	30.12.85	7		
Stanek	Käthe Anna Hildegard	05.03	570		
Stark	Johanna	05.08	1536		
Stark	Werner Paul	28.07	1503		
Starke	Friedrich Franz	29.06	1338		
Staudacher	Elisabeth Frieda	10.08	1560		
Stecher	Karoline Charlotte Hedwig	24.11	2233		
Stechow	Klara Grete	28.11	2259		
Steck	Ella Emma	02.04	790		
Steffenhagen	Margarete Hildegard	08.02	324		
Stapel	Dieter Erich Karl	06.12.	2369		

T
U
V
W
Z

A
B
C
D
E
F
G

H
I

K

L

M

N

O

P

Q

R

S

Sch

St

Des Verstorbenen		Todestag	Nr. des Sterbepbuches	Zugehörigkeit zu einer Kirche usw. *)	Bemerkungen
Familiennamen	Vornamen				
Stehfest	Erdmute Charlotte	28.04	950		
Stehl	Elisabeth	11.10	1973		
Stehmann	Auguste	29.04	959		
Stehr	Else Marichen	23.10	2067		
Stehr	Paul	20.03	656		
Stein	Anna Marie	20.12	14/87		
Stein	Dora Ulrike Auguste	24.06	1296		
Stein	Maria Rosine Hubertine	24.01	229		
Steinberg	Franziska Johanna	14.01	135		
Steinberg	Gertrud Ernestine Luise	21.09	1825		
Steinberg	Olga Emma	13.10	1972		
Steinbock	Johannes Friedrich	19.04	885		
Steindorff	Heinz Otto August	12.02	384		
Steinert	Karl Alfred Richard	28.02	459		
Steinhagen	Herta Margarete Hedwig	17.12	2398		
Steinhauer	Berta Anna Pauline	05.03	521		
Steinhöfel	Gertrud Anna Klara	01.09	1691		
Steinke	Auguste Sophie Herta	17.01	176		
Steinke	Elfriede Margarete Hedwig	16.04	857		
Steinke	Selma Frieda	27.04	930		
Stellbrink	Hermann Heinrich Emil	10.09	1780		
Stelzer	Anna Berta	06.12	2367		
Stelzer	Anna Therese Friederike	14.07	1431		
Stelzer	Emma Frieda	16.04	905		
Stelzer	Ingeborg Ruth Cäcilie	07.12	2429		

*) Eintragung braucht nicht in das Namenverzeichnis für das Zweitbuch übernommen zu werden.

Bemerkungen

Des Verstorbenen		Todestag	Nr. des Sterbepbuches	Zugehörigkeit zu einer Kirche usw.*)	Bemerkungen
Familienname	Vornamen				
Stendel	Charlotte Elise Vera	22.12	2459		
Stenzel	Hildegard Gertrud	08.08 09.08	1600		
Stenzel	Marie Amalie Agnes	10.09	1767		
Stephan	Gerda Elfriede Charlotte	21.01	187		
Stephan	Inge Martha Friedel	03.04	761		
Stephany	Eva Käthe	30.12.85	2'		
Stepputat	Bertha	22.09	1844		
Stertz	Margarete	17.03	635		
Stets	Charlotte Hedwig Klara	14.09	1800		
Steuertner	Karola Martha	12.01	114		
Steuer	Katharina Maria Hedwig	21.12.85	49		
Stier	Roman	07.08	1625		
Stilke	Friedrich Karl	06.03	549		
Stiller	Gertrud Auguste Ottilie	07.01	74		
Stillich	Bruno Heinrich Ernst	01.02	274		
Stindt	Charlotte Josefine	21.03	658		
Stirnemann	Luiſe Wilhelmine Hedwig	02.01	28		
Stirnemann	Willi Friedrich Karl	01.07	1380		
Stock	Emma Ida	28.07	1520		
Stöckigt	Hedwig	23.07	1472		
Stöckinger	Irmgard Elisabeth	26.02	474		
Stöckle	Gertrud Maria	03.08	1588		
Stoek	Arthur	23.09	1840		
Störmer	Edith Ida Auguste	24.08	1664		
Stößer	Johanna Charlotte	19.09	1826		
S t o l p	Hildegard Anna Minna	18.10.	2008		

für das Zweitbuch

T
U
V
W
Z

A
B
C
D
E
F
G
H
I
K
L
M
N
O
P
Q
R
S
Sch
St

Des Verstorbenen		Todestag	Nr. des Sterbepbuches	Zugehörigkeit zu einer Kirche usw. *)	Bemerkungen
Familienname	Vornamen				
Stoff	Marie Helene	29.05	1155		
Stoick	Gertrud Anna Frieda Marie	22.09	1830		
Stoliarowa	Lydia	11.06	1213		
Stolle	Hilde Margarete Johanna	25.12	2461		
Stolpe	Elisabeth Margarete	19.01	193		
Stolpmann	Ruth Anni Dorothea	31.03	735		
Stolt	Georg Gustav Hermann	25.04	940		
Stolz	Erna Johanna	15.05	1058		
Stoof	Paul Erich	06.04	800		
Stramm	Berta Martha	22.09	1831		
Stranz	Ernst Otto Walter	27.12	6/1987		
Straßburg	Frieda Herta Elisabeth	25.10	2041		
Straube	Waldtraut Ruth Margot	13.07	1406		
Strauch	Karl Franz	30.12.85	34		
Strauß	Gustav	20.12	29/1987		
Strauss	Maria	15.03 16.03	647		
Strehlow	Käthe Anna Maria	26.05	1088		
Strehmann	Charlotte Bertha Elsbeth	16.02	375		
Streich	Erna Elise	21.03	660		
Streifling	Margarete Frieda	06.02	339		
Strempel	Margarete Else	28.02	453		
Strenge	Margarete Martha Gertraud	31.12.85	58		
Stresow	Paula	05.09	1728		
Streu	Marie Charlotte Margarete	04.12	2314		
Strey	Erna Luise Charlotte	05.11	2125		

*) Eintragung braucht nicht in das Namenverzeichnis für das Zweitbuch übernommen zu werden.

Des Verstorbenen		Todestag	Nr. des Sterbebuches	Zugehörigkeit zu einer Kirche usw. *)	Bemerkungen
Familiennamen	Vornamen				
Tabatzki	Barbara Elfriede Ruth	11.03	556		
Tacke	Emma Dora Therese	05.01	84		
Tadda	Elisabeth Erna Gertrud	20.12.85	47		
Tadday	Auguste	24.11	2225		
Taeker	Anna Helene	28.02	461		
Tafelski	Vera Adelheid Margarete	19.11	2206		
Tag	Felicitas Berta Emilie	22.05	1073		
Talarski	Marianna	24.02	430		
Tamschick	Margarete Martha Maria	07.07	1393		
Tannenbaum	Regina	12.08	1575		
Tappert	Richard	21.08	1637		
Tasa	Çoşkun Tolga	11.10 12.10	2047		
Taube	Charlotte Elise	16.02	372		
Tausendfreund	Klara Irma	06.03	608		
Teetzmann	Marianne Elisabeth	10.12	2352		
Teichert	Emma Lina	01.09	1700		
Teichmann	Margarete	23.12.85	50		
Teßmar	Maria Hildegard	10.03	544		
Tetzlaff	Elisabeth Marie	09.01	93		
Tetzlaff	Fritz Albert	03.12	2304		
Tetzner	Elsa Margarete	25.02	444		
Thadewald	Ursula Karoline Elise	14.02	353		
Theiler	Josefine Maria	10.02	340		
Theiß	Emilie	18.01	210		
Theus	Franziska Rosalie	22.06	1310		

U
V
W
Z

A
B
C
D
E
F
G
H
I
K
L
M
N
O
P
Q
R
S
Sch
St
T

Des Verstorbenen		Todestag	Nr. des Sterbebuches	Zugehörigkeit zu einer Kirche usw. *)	Bemerkungen
Familienname	Vornamen				
Theuser	Martha	06.05	1000		
Theusner	Emma Martha	21.07	1460		
Thiede	Irene Emma Henriette	18.10	2012		
Thiede	Margarete Marie Katharine	18.12	2430		
Thiel	Auguste Pauline Luise	20.06	1297		
Thiel	Elise Anna	11.11	2142		
Thiel	Ellen	19.12	2431		
Thiel	Hedwig Hildegard	27.08 21.09	1855		
Thiele	Hans Joachim	18.01	170		
Thiele	Helene Frieda	09.12	2343		
Thielicke	Gertrud Anna Frieda Marie	22.09	1830		
Thieme	Alfred Willi Walter	11.01	117		
Thieme	Emmy Annemarie	15.06	1233		
Thieme	Käthe Renate	27.03	715		
Thieme	Marianne Margarete	20.03	685		
Thieme	Martha	25.03	714		
Thienhaus	Erika Ernestine Emilie	21.07	1462		
Thienwiebel	Alice Else Josefa Mathilde	13.11	2179		
Thierlein	Irmgard Maria Helene	09.09	1734		
Thomas	Elisabeth Eugenie Antonie	02.03	471		
Thomke	Hermine	26.01	223		
Thoms	Ella Olga Hulda	08.10	1982		
Thorn	Georg Philipp	16.08 18.08	1644		
Thoss	Margarete	23.03	680		
von der Thüsen	Elisabeth	15.12	2388		

*) Eintragung braucht nicht in das Namenverzeichnis für das Zweitbuch übernommen zu werden.

Bemerkungen

Des Verstorbenen

Familienname	Vornamen	Todestag	Nr. des Sterbebuches	Zugehörigkeit zu einer Kirche usw. *)	Bemerkungen
Tieffenbach	Margarete Martha Gertraud	31.12.85	58		
Tietz	Herta Martha Ida	14.02	360		
Tietze	Käthe Luise	03.07	1384		
Tilgner	Anna Helene Gertrud	16.02	368		
Tillmann	Erika Klara Martha	06.02	304		
Tillmann	Margareta	13.06	1243		
Timm	Auguste Frieda	03.08	1516		
Timm	Klara Edith Erna	19.09	1820		
Timm	Valeska Magdalena	15.04	837		
Tinnappel	Georg Christian Heinrich	31.05	1149		
Tischbierek	Ewald	03.09	1708		
Tismer	Ilse Gertrud Frieda	30.04	952		
Tittel	Maria Ida Luise	27.03	763		
Tittel-Schmidt	Alice Berta Emma	21.10	2026		
Titzke	Elfriede Martha Luise	10.09	1744		
Toberentz	Hildegard Klara Pauline	14.12	2384		
Tochowski	Margareta	13.06	1243		
Tönnes	Herta Else Käthe	10.12	2353		
Tönse	Charlotte Ida Hedwig	07.05	1005		
Töpfer	Georg Paul	08.07	1390		
Tolle	Margarethe Agnes Alwine	31.12.85	24		
Tomasek	Maria Hildegard	10.03	544		
Tomaszewski	Eva Martha Antonie	03.09	1704		
Topp	Gertrud Elisabeth Hubertine	26.05	1129		

das Zweitbuch

U
V
W
Z

A
B
C
D
E
F
G
H
I
K
L
M
N
O
P
Q
R
S
Sch
St
T

Des Verstorbenen		Todestag	Nr. des Sterbepbuches	Zugehörigkeit zu einer Kirche usw. *)	Bemerkungen
Familienname	Vornamen				
Topp	Ilse Agnes Franziska	19.09	1819		
Topp	Klara Else Frieda	15.04	881		
Torner	Martha Emma Ida	06.03	541		
Torno	Adeline Emma	01.05	962		
Tornow	Katharina Elisabeth	04.04	801		
Tosch	Charlotte Luise Irma	28.07	1498		
Tosch	Frieda Emma Anna	10.04	875		
Toumia	Leila	19.10	2000		
Toussaint	Eduard Franz	07.12	2309		
Trache	Ortrud Erika	05.09	1722		
Tränkner	Artur Traugott Eugen	15.03	655		
Train	Karl Paul Ernst	10.12	2349		
Traube	Marie Mathilde Helene	22.09	1848		
Trebesius	Elly Margarete	26.07	1484		
Trebeß	Hedwig Anna Therese	27.02	447		
Treder	Martha	20.07	1459		
Treizel	Charlotte Karoline Margarete	30.08	1790		
Trempel	Emma Luise Karoline	11.10	1952		
Treuheit	Richard Hermann	11.01	123		
Treuke	Elsa Maria	14.11	2245		
Tribukeit	Klara Frieda	14.09	1799		
Trieloff	Ernst Richard Herbert	05.01	54		
Trienke	Helene	18.04	872		
Trippler	Rosalie	06.02	302		
Trippmacher	Clara Gertrud Minna	02.05	977		

*) Eintragung braucht nicht in das Namenverzeichnis für das Zweitbuch übernommen zu werden.

Bemerkungen

Des Verstorbenen

Familienname	Vornamen	Todestag	Nr. des Sterbepbuches	Zugehörigkeit zu einer Kirche usw. *)	Bemerkungen
Trocka	Berta	10.12	2350		
Troisch	Charlotte Helene Margarete	19.10	2003		
Trojacek	Stefanie Maria	01.04	869		
Troppa	Marianne	26.09	1887		
Troschke	Margarete Agnes Gertrud	07.06	1215		
Trübenbach	Bertha Adolphine Elisabeth	14.02	347		
Trumbach	Ludovica Magdalene	17.07	1446		
Trunk	Margareta	12.11	2161		
Trunke	Martha Hildegard Erna	04.04	791		
Trzebiatowski	Hedwig Anna	01.02	284		
Tschentke	Karoline Auguste Lucie	12.07	1409		
Tschernack	Berta Emma Frieda	18.08	1612		
Tscherneck	Alfred Paul Karl	27.05	1107		
Tscherner	Bernd Fritz	27.02	514		
Tschiersch	Jutta	21.01	186		
Tschirswitz	August Willi Horst	22.09	1834		
Tschubel	Yvonne	10.05	1038		
von Tucholka	Erna Ernestine Eleonore	01.12	2289		
Tüchsen	Emilie Frieda	31.07	1535		
Tüshaus	Magdalena Lucie Hertha	31.05	1150		
Tull	Elsa	08.12	2416		
Turan	Vera Juliane Luise	18.10	2038		
Tusk	Benno Alfred	26.01	232		
Tycho	Anne-Lies Helene	08.05	989		
Tysarczyk	Hedwig	10.04	820		

U
V
W
Z

Des Verstorbenen		Todestag	Nr. des Sterbepbuches	Zugehörigkeit zu einer Kirche usw.*)	Bemerkungen
Familienname	Vornamen				
Vahl	Francine Désirée	17.11	2221		
Vas	Kurt	07.08	1553		
Vater	Elsbeth Margarete Gertrud	06.11	2119		
Veitl	Elisabeth	02.05	1453		
Veitl	Karl	09.07	1454		
Vertgewall	Regina Maria	01.02	292		
Vetter	Anna Maria Katharina	14.12	2406		
Vetter	Erwin Wilhelm	02.01	42		
van Vianen	Elisabeth Gertrud Emma	05.12	2328		
Viefhaus	Anna Maria	03.12	2300		
Vierke	Ilse Gerda Juliane	09.11	2130		
Vietzentius	Ida Hulda Berta	13.06	1288		
Villwock	Anna Marie Luise	28.12.85 29.12.85	79		
Villwock	Paul Hermann Heinrich	10.01 11.01	157		
Vilmar	Edit Marianne	15.09	1833		
Vlk	Margarete Auguste Minna	08.03	531		
Völker	Auguste Anna Berta	28.01	240		
Vogel	Emilie Marie Minna	03.09	1712		
Vogel	Friedrich Erich	16.09	1795		
Vogel	Luise Anna	14.02	350		
Vogel	Margarete Auguste Minna	08.03	531		
Vogeler	Irma Margarete Clara	24.08	1653		
Vogelrath	Betti Klara Rosina	06.07	1368		
Vogt	Anna Berta Rosa	21.11	2420		
Vogt	Käte Herta Margarete ^{Anneliese}	28.10	2054		
Virus	Helga Giesela	25.08.	1673		

*) Eintragung braucht nicht in das Namensverzeichnis für das Zweitbuch übernommen zu werden.



Des Verstorbenen		Todestag	Nr. des Sterbebuches	Zugehörigkeit zu einer Kirche usw.*)	Bemerkungen
Familiennamen	Vornamen				
Wabnik	Olga Martha Emma	05.04	789		
Wachsmuth	Ella Emma	02.04	790		
Wackernagel	Else Sieglinde Erika	22.08	1641		
Wächter	Hedwig Marie Wilhelmine	07.01	71		
van Waegeningh	Dirk	06.03 11.03	610		
Waegner	Auguste Frieda Antonie	16.11	2222		
Wahner	Dora Elise Georgine	15.07	1426		
Wagener	Erna Gertrud Martha	04.03	491		
Wagenknecht	Lina Maria	14.03	606		
Wagner	Agnes Bertha Klara	03.07	1366		
Wagner	Anna Hedwig Gertrud	30.05	1133		
Wagner	Gertrud Charlotte	09.02	345		
Wagner	Gertrud Elisabeth	20.05	1105		
Wagner	Günter Rolf Lothar	20.09	1857		
Wagner	Hermann August	04.03	480		
Wagner	Hildegard Herta Erna	25.12	2467		
Wagner	Käthe Therese Alma Charlotte	20.06	1289		
Wagner	Marie Martha Frieda	30.04	957		
Wagner	Minna Luise	02.10	1912		
Wagner	Walli Gertrud Helene	20.03	678		
Wahn	Marie Magdalene	09.08	1562		
Wahren	Helene Elisabeth Cäcilie	16.05	1066		
von Wakenitz	Käthe Martha Betty	17.12.85 21.12.85	31		
Walden	Josefine Maria	10.02	340		
Waldhauer	Dora Berta	05.05	993		

*) Eintragung braucht nicht in das Namensverzeichnis für das Zweitbuch übernommen zu werden.

Z

A
B
C
D
E
F
G
H
I
K
L
M
N
O
P
Q
R
S
Sch
St
T
U
V
W

Des Verstorbenen		Todestag	Nr. des Sterbebuches	Zugehörigkeit zu einer Kirche usw. *)	Bemerkungen
Familiennamen	Vornamen				
Waldner	Charlotte Erna Anna	07.01	73		
Waldow	Emmi Elise Charlotte	10.03	558		
Walf	Elisabeth Ursula	20.10	2006		
Walldorf	Gertrud Anna	28.09	1906		
Wallentowitz	Lina Frida Anna	05.04	794		
Wallert	Helene Selma Meta	30.12.85	37		
Walter	Elfriede Klara	28.12	2471		
Walter	Ella	15.06	1232		
Walter	Helene Laura Else	05.09	1713		
Walter	Paula Alma Frieda	11.08	1616		
Walter	Stefanie Anna	25.11	2298		
Walter	Wilhelm Friedrich	01.12	2280		
Wandke	Ilse Minna Dora	03.03	462		
Wannicke	Helene Auguste Charlotte	14.08	1598		
Warmbier	Johann	22.06	1319		
Waschischek	Erna Caroline Bertha	21.12	2445		
Waschke	Frida	20.12	35/87		
Wasenner	Erna Anna Luise	24.12	49/87		
Wasmis	Dora	15.04	846		
Wassermann	Anna Minna	05.05	1014		
Watermann	Jürgen	29.10	2078		
Wawzyniak	Erich Bruno	21.06	1274		
Weber	Elise Ella Erna	12.12	2/87		
Weber	Gertrud Frieda Elli	23.09	1851		
X					

*) Eintragung braucht nicht in das Namenverzeichnis für das Zweitbuch übernommen zu werden.

Bemerkungen

Des Verstorbenen

Familienname	Vornamen	Todestag	Nr. des Sterbebuches	Zugehörigkeit zu einer Kirche usw.*)	Bemerkungen
Weber	Helene Martha Luzie	31.05	1147		
Weber	Klara Else Frieda	15.04	881		
Weber	Maria Luise	13.05	1031		
Weber	Vera Edith	30.10	2089		
Wedell	Frieda Marie Auguste	15.02	374		
Wedler	Else Gertrud	02.05 05.05	1037		
Wedler	Herta Luzia Hildegard	26.11.	2288		
Wege	Wally Anna Martha	26.07	1482		
Wegener	Margarete Friederike Marie	30.12	26		
Wegener	Werner Karl Max	18.12	2412		
Wegner	Hans Joachim Ludwig Fritz Max	26.11	2253		
Wegner	Irmgard Elisabeth	26.02 11.04	474		
Wegner	Minna	14.04	903		
Wehrmann	Klaus Günter Heinrich	07.04	795		
Weibke	Anna Maria Frieda	19.04	876		
Weide	Arthur Martin Karl	20.03	667		
Weidemann	Gertrud Emma Anna	14.07 01.02	1416		
Weidemann	Hildegard	02.02	290		
Weidlich	Louise Emma	04.05	980		
Weidner	Herta Hulda Anna	07.05	1004		
Weigt	Emma Lina Frieda	26.07	1476		
Weil	Karl	05.06.	0184		
Weinberg	Emilie Elisabeth Margarete	20.01	189		
Weinert	Ida	21.12.85	23		
Weinrich	Amalie Agnes	12.08	1589		
Weinzweig	Charlotte Maria	12.11.	2170		
Weiland	Anna Minna Ida	05.03.	516		

das Zweitbuch

Z

A
B
C
D
E
F
G
H
I
K
L
M
N
O
P
Q
R
S
Sch
St
T
U
V
W

Des Verstorbenen		Todestag	Nr. des Sterbebuches	Zugehörigkeit zu einer Kirche usw.*)	Bemerkungen
Familiennamen	Vornamen				
Weisbrich	Arthur Walter	09.01	152		
Weise	Karoline Marie Klara	06.02.	307		
Weiser	Anna Wally	25.06	1309		
Weiß	Ilse Auguste Agnes Elfriede	25.09	1856		
Weiß	Elisabeth Anna Luise	12.10	1966		
Weiß	Henriette Ingeburg Wilhelmine	12.06	1221		
Weiß	Emma Minna	16.07	1436		
Welk	Hedwig Wilhelmine Marie Anna	21.04	909		
welkisch	Helene Frieda	09.12	2343		
Wellnitz	Charlotte Berta Lina	26.12	3/87		
Wendicke	Joachim Hans	16.12	2393		
Wendler	Marie Minna Auguste	16.04	867		
Wendler	Walter Ernst	19.10	2001		
Wendorff	Auguste Else Wilhelmine Friederike	30.06 01.07	1348		
Wendrich	Martha Frieda	04.06	1187		
Wendt	Alma Minna Elise	06.04	793		
Wendt	Anna Gertrud	17.11	2228		
Wendt	Berta Antoine Elise	02.01	83		
Wengtland	Anna Marie Luise	25.07	1480		
Wengatz	Paul Walter	29.10	2070		
Wenke	Frieda Erna	03.02	277		
Wenker	Johanna	26.12 ⁸⁵	1/86		
Wenkthur	Wilhelmine Amalie	05.09	1743		
Wenske	Auguste Ida	26.10	2056		
Wentzel	Oskar Carl Friedrich-Wilhelm Eduard	04.08	1530		

*) Eintragung braucht nicht in das Namenverzeichnis für das Zweitbuch übernommen zu werden.

Bemerkungen

Des Verstorbenen		Todestag	Nr. des Sterbepbuches	Zugehörigkeit zu einer Kirche usw.*)	Bemerkungen
Familienname	Vornamen				
Wentzel	Ilse	16.06.	1260		
Wenzel	Rosa Hedwig	16.07.	1435		
Wenzel	Winfried Paul Johann	02.08.	1559		
Wermuth	Emma Ottilie Helene	17.04.	894		
Werner	Cecilie Elma Erika	23.09.	1838		
Werner	Johanna Charlotte	13.03.	588		
Werner	Luzie	13.03.	586		
Werner	Otilie Maria	06.02.	327		
Werner	Walter Theodor	12.01.	129		
Wernicke	Gertrud Franziska Auguste	27.10.	2357		
Wernicke	Wanda Hanni	21.02.	411		
Werth	Volker Michael	05.03.	490		
Wertheim	Käthe Hulda Charlotte	20.11.	2210		
Wesche	Helene Martha Auguste	20.08.	1659		
Wesemann	Agnes Berta	14.04.	833		
Wesemann	Ida Agnes	28.05.	1138		
Weser	Auguste Emma	10.03.	561		
Wesmeier	Wally Anna Martha	26.07.	1482		
Wessoly	Walter Paul	17.08.	1611		
Westphal	Lucie Elly Hildegard	24.12.85 31.01.86	295		
Wetzel	Charlotte Helene Margarete	31.05.	1131		
Weustermann	Irene Erna Anneliese	28.09.	1875		
Wichert	Wally Charlotte Wilhelmine	02.05.	953		
Wickert	Margot Anneliese Gerda	19.07.	1456		
Widzgowski	Fred Heinz	07.06.	1212		

das Zweitbuch

Z

A
B
C
D
E
F
G
H
I
K
L
M
N
O
P
Q
R
S
Sch
St
T
U
V
W

Des Verstorbenen		Todestag	Nr. des Sterbepbuches	Zugehörigkeit zu einer Kirche usw. *)	Bemerkungen
Familiennamen	Vornamen				
Wiebach	Herbert Erich	06.02.	342		
Wiechert	Betty Anna Charlotte	02.04.	754		
Wiechert	Erna Elly Berta	17.08.	1618		
Wieczorek	Gertrude Viktoria	02.03.	477		
Wiedemann	Emma Martha	24.06.	1320		
Wiegel	Eva Maria Elisabeth	13.03.	615		
Wiehe	Alfred Richard	05.07.	1371		
Wieschollek	Hedwig Anna	01.02.	284		
Wiese	Charlotte Anna Margarete	03.04.	769		
Wiese	Hildegard Berta	13.06.	1223		
Wiesner	Gerhard Friedrich Wilhelm	04.08.	1527		
Wieteck	Oswald Hermann Werner	27.10.	2081		
Wietz	Frida Gertrud Anna Else Annaliese Christine	22.08.	1640		
Wiewiorski	Wilhelmine Frieda Dora	16.10.	1989		
Wiggert	Herbert Harry	11.07.	1410		
Wigowsky	Erich Volker	06.08. 07.08.	1555		
Wilcke	Hedwig Berta Charlotte	25.11.	2249		
Wilde	Maria Rosalia	23.02.	419		
Wildebrandt	Edith Marie Anna	06.03.	526		
Wilke	Anna Elisabeth Auguste	24.05.	1082		
Wilke	Karlheinz Claus Walter	28.10.	2069		
Wilke	Pauline Minna Berta Hildegard	27.02.	455		
Wilkewitz	Herta Frieda Grete	01.02.	256		
Wille	Laura Klara	29.11.	2266		

*) Eintragung braucht nicht in das Namenverzeichnis für das Zweitbuch übernommen zu werden.

Bemerkungen

Des Verstorbenen		Todestag	Nr. des Sterbebuches	Zugehörigkeit zu einer Kirche usw.*)	Bemerkungen
Familienname	Vornamen				
Willenberger	Margarete Lucie Olga	30.04	946		
Windten	Gertrud	14.07	1417		
Winge	Frida Hedwig	25.01	219		
Winguth	Erna Helene	29.03	719		
Winkel	Frieda Elsa Maria	16.05	1054		
Winkels	Martha	29.06	1332		
Winkler	Alfred Ludwig Emil	17.04	873		
Winkler	Elsbeth Katharina Maria	02.09	1693		
Winkler	Erna Gertrud Martha	04.03	491		
Winkler	Hildegard	26.04	938		
Winsch	Lieselotte Hertha Hilde	03.10	1908		
von Winterfeldt	Ilse Marie	18.02	379		
Wippich	Andreas Martin	26.03	707		
Witth	Hedwig	06.03	524		
Wisch	Emilie Margarete Klara Pauline	20.01	175		
Witt	Charlotte Willy Annie Christiane Maria	04.05	971		
Witt	Gerda Frieda Elise	07.12	2333		
Witt	Walter Emil	09.11	2131		
Witte	Ella Marie Johanna	13.03	617		
Witte	Ida Selma Martha	31.10	2102		
Witte	Marie Martha Anna	25.10	2072		
Wittke	Anna	18.02	383		
Wittke	Hanna Elisabeth	22.12	13/87		
Wittke	Theresia	27.03	737		
Wittler	Anna Karoline Elfriede	18.04	868		

Z

*) Eintragung braucht nicht in das Namenverzeichnis für das Zweitbuch übernommen zu werden.

A
B
C
D
E
F
G
H
I
K
L
M
N
O
P
Q
R
S
Sch
St
T
U
V
W

Des Verstorbenen		Todestag	Nr. des Sterbebuches	Zugehörigkeit zu einer Kirche usw. *)	Bemerkungen
Familienname	Vornamen				
Wittwer	Ida Martha	15.10 18.05	1990		
Witzke	Hannelore		1083		
Wloch	Erika Hildegard	20.10	2014		
Woedicke	Gertrud Martha Erna	24.02	423		
Wöhrle	Vera Ella Anna	22.08	1649		
Wölfert	Hedwig Lisbeth	22.04	906		
Wölk	Emilie Helene Elisabeth	16.04	865		
Wöxf Wofler	Ortrud Frieda	31.08	1698		
Wohlgemuth	Gertrude Charlotte	12.04	845		
Woinke	Werner Güner Fritz	28.11	2297		
Woitke	Lina Maria	14.03	606		
Wojaczek	Wanda Martha	13.10	1986		
Wojahn	Grethe Louise	27.07	1491		
Wojcieszuk	Herbert	30.05	1146		
Wojtecki	Erna Klara	09.11	2155		
Wolf	Elisabeth	20.12.85	48		
Wolf	Else Martha	15.12	2411		
Wolf	Karl Johannes Günther	27.05	1152		
Wolf	Marianne Elisabeth	10.12	2352		
Wolf	Otto Julius Leopold	08.01	96		
Wolfermann	Gertrud Augusta Ottilie	08.05	1003		
Wolff	Agnes	18.04	896		
Wolff	Elfriede Agnes Maria	28.01	273		
Wolff	Elfriede Erna Klara	08.06	1190		
Wolff	Helene Anna Marie	17.01	188		

*) Eintragung braucht nicht in das Namenverzeichnis für das Zweitbuch übernommen zu werden.

Bemerkungen

Des Verstorbenen

Familienname	Vornamen	Todestag	Nr. des Sterbepbuches	Zugehörigkeit zu einer Kirche usw. *)	Bemerkungen
Wolff	Margarete Gertrud Ella	09.12	2389		
Wolff	Max Richard Ernst	27.11	2254		
Wolff	Otto Philipp	28.12.85	5		
Wolffgram	Hellmut Horst	27.10	2087		
Wolffram	Martha Alwine Alice	18.01	174		
Wolfram	Gertrud Hedwig Marie	07.06	1199		
Wolfgast	Charlotte Elisabeth	13.07	1418		
Wollburg	Paul Erich	25.12.85	80		
Wollenberg	Ingeborg Helga Paula	03.08	1551		
Wollmann	Gerd Erich Max	15.05	1040		
Wollschläger	Horst	04.10	1922		
Wolter	Eckhard Karl-Heinz Paul	06.09	1723		
Wolter	Elisabeth Anna	08.10	1935		
Wolter	Herta Marie	11.03	582		
Wolter	Ingeborg Eva	29.12.85	39x85		
Wolter	Klara	30.09	1886		
Wolter	Martha	10.04	834		
Wolters	Gerriet Heinrich	14.10	1970		
Wordelmann	Paula Selma Elisabeth	15.12.85	72		
Wos	Franziska	01.04	773		
Wottrich	Charlotte Elise Klara	14.08	1630		
Wozny	Irene	05.12	2311		
Wriedt	Gertrud Käthe	06.03	528		
Wruck-Zieganowski	Anneliese Eva	01.10 05.10	1939		
Wu	Mu	09.10	1975		
Wollenberg	Anna	18.02	383		

A
 B
 C
 D
 E
 F
 G
 H
 I
 K
 L
 M
 N
 O
 P
 Q
 R
 S
 Sch
 St
 T
 U
 V
 W

Des Verstorbenen		Todestag	Nr. des Sterbebuches	Zugehörigkeit zu einer Kirche usw.*)	Bemerkungen
Familiennamen	Vornamen				
Wünsch	Joachim Kurt Otto	04.08	1529		
Würz	Klara Minna	18.09.	1841		
Wüst	Hans-Dietrich Fritz Hermann Eberhard	13.08	1603		
Wulf	Agnes Minna Emma	16.10	2024		
Wulf	Erna Hedwig	01.02	283		
Wulf	Fritz Friedrich	31.05	1157		
Wulff	Bruno Ernat Hermann	12.09	1772		
Wulkow	Margarete Anna Elise	06.05	990		
Wulet	Anna Marie Else	29.12	26/87		
Wundrig	Hildegard	12.05	1019		
Wunsch	Klara	15.02	385		
Wurf	Sophia Anna	29.03	746		
Wuschig M	Marie Auguste	24.12	2468		
Wussow	Else Martha Anna	10.11	2198		

*) Eintragung braucht nicht in das Namenverzeichnis für das Zweitbuch übernommen zu werden.

Des Verstorbenen		Todestag	Nr. des Sterbepbuches	Zugehörigkeit zu einer Kirche usw. *)	Bemerkungen
Familiennamen	Vornamen				
Zabel	Ernst Friedrich Karl	25.09.	1862		
Zacharias	Elise Berta Frieda	03.02.	270		
Zachrau	Ilse	16.06.	1260		
Zachrau	Luise Eugenie	23.05. 24.05.	1123		
Zahn	Anna Maria	07.12.	2326		
Zahn	Eugenie Barbara	25.06.	1327		
Zander	Ella Minna Auguste	27.01.	247		
Zander	Liesbeth Gertraut	03.12.	2317		
Zank	Eva Annemarie	21.08.	1647		
Zastrow	Margarete Ida Klara	27.12.	81/87		
Zastrow	Walter Werner	07.01.	99		
Zastrow	Willi Max Ernst	15.01.	148		
Zauber	Wilhelmine Dorothea Martha Alice	09.06.	1204		
Zbuck	Leontine Selma	14.12.	2381		
Zehrer	Irma Charlotte Margarete	31.08.	1686		
Zeidler	Gertrud Elsa	06.11.	2133		
Zeigner	Gertrud Elise	30.12.85	40		
Zeinert	Erwin Georg Bernhard	09.07.	1392		
Zeiseler	Horst Erwin	22.12.	59/87		
Zeißig	Hilde Elfriede	20.06. 24.06.	1331		
Zentmann	Henrietta	09.03.	575		
Zepke	Ella Anna	08.11.	2138		
Zeuch	Erna Frieda Johanna	16.08.	1634		
Zeulmann	Erika Elli Christa	15.08.	1628		
Zeuner	Irmgard Ingeborg	28.07.	1499		
Zey	Ursula Ingeborg	15.04.	889		

A
B
C
D
E
F
G
H
I
K
L
M
N
O
P
Q
R
S
Sch
St
T
U
V
W
Z

Des Verstorbenen		Todestag	Nr. des Sterbepbuches	Zugehörigkeit zu einer Kirche usw. *)	Bemerkungen
Familienname	Vornamen				
Zickelbein	Else Johanna Agnes	14.12.	2382		
Zieganowski	Anneliese Eva	01.10. 05.10.	1939		
Ziegeler	Else Frieda Hedwig	10.10.	1957		
Zieger	Gertrud Frieda	23.12.85	51		
Ziegler	Karl Max Heinrich	12.07.	1411		
Ziegler	Margarete Charlotte	30.12.	37/87		
Ziegler	Vera Elli	02.03.	466		
Ziehe	Ilse Gerda Juliane	09.11.	2130		
Ziehms	Margarete Anna Martha	25.08.	1670		
Zielinski	Auguste Martha	28.12.	11/87		
Zielke	Erna Frieda Charlotte	26.02.	473		
Zielke	Kurt Rudolf	30.07.	1504		
Ziemann	Erika Margarete Emilie	28.03.	762		
Ziemann	Waldtraut	29.11.	2269		
Ziemer	weibliche Totgeburt	29.11.	2261		
Zieps	Wilhelmine Christine	16.09.	1788		
Zierenberg	Marie Martha Gertrud	24.10.	2059		
Zietemann	Marie Charlotte	08.02.	311		
Zigan	Margarete Frieda	30.05.	1127		
Zimmer	Anna Berta	06.12.	2367		
Zimmermann	Anna Agnes Frieda	12.06.	1262		
Zimmermann	Anna Helene Gertrud	10.10.	1955		
Zimmermann	Elisabeth Margarete Martha	24.04.	972		
Zimmermann	Frieda Elsa Maria	16.05.	1054		
Zimmermann	Gerhard Herbert	28.04.	973		
Zimmermann	Hedwig Anna Luise	03.07.	1359		

*) Eintragung braucht nicht in das Namenverzeichnis für das Zweitbuch übernommen zu werden.

Bemer-
kungen

Des Verstorbenen

Familiename	Vornamen	Todestag	Nr. des Sterbe- buches	Zugehö- rigkeit zu einer Kirche usw.*)	Bemer- kungen
Zimmermann	Ilse	23.09.	1849		
Zimmermann	Ingeborg	02.06.	1182		
Zimmermann	Margarete Martha Elfriede	15.05.	1034		
Zimmermann	Martha Johanna	27.02.	487		
Zimmermann	Mathilde	02.03.	536		
Zimmermann	Ursula Martha	21.07.	1493		
Zimmermann	Walli Luise Viktoria	01.04.	809		
Zingler	Katharina Maria Hedwig	21.12.85	49		
Zinke	Anna Agnes Gertrud	11.04.	831		
Zinne	Elli Hildegard Martha	23.02.	406		
Zinnow	Ingeborg Anna Emma Else	26.10.	2055		
Zippel	Ida Auguste	14.10.	1980		
Zipter	Hedwig Martha	10.04.	823		
Zirbeck	Anna Berta Marie	22.04.	915		
Zißner	Käthe Johanne	21.02.	472		
Zittlau	Charlotte Maria	12.11.	2170		
Zmudzinski	Herbert Max	27.09.	1883		
Zöld	Helga	28.09. 29.09.	1913		
Zoeller	Elise	18.01.	169		
Zöllner	Hedwig Minna Auguste	28.01.	242		
Zopick	Erna Emilie	31.07.	1524		
Zorn	Elise Bertha Anna	17.07.	1445		
Zoschke	Gertrud Ida	07.04.	803		
Zscheile	Max Hugo	21.05.	1068		
Zuchold	Bruno Walter	03.12.	2296		

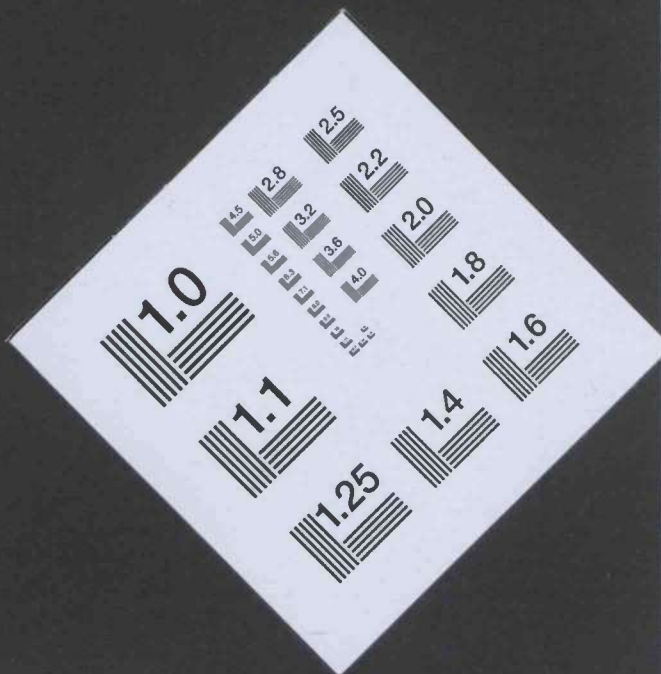

Ende