

**Landesarchiv Berlin**

**P Rep. 559**

**Standesamt –**

**Charlottenburg von Berlin**

**Nr. 1905**

**Namensverzeichnis**

**Sterberegister**

**1993**



C  
1993

*Namensverzeichnis*

Landesarchiv Berlin

P Rep. 559

Nr.: 1905



Des Verstorbenen		Todestag	Nr. des Sterbebuches	Zugehörigkeit zu einer Kirche usw. *)
Familiennamen	Vornamen			
Abboud geb. Stahlbrode	Christiana	10.08.	1499	
Abel verehel. Thielsch	Ilse Emilie Charlotte	17.08.	1542	
Abels geb. Falkenstein	Anni Ruth	19.04.	799	
Abraham verw. Wendorff	Emilie Ida Irmgard	21.05.	995	
Abroßat verehel. Hetmanski	Betty	08.09.	1703	
Achtelik	Stefanie	14.09.	1763	
Adam	Hans-Joachim Paul Franz	06.12.	2301	
Adam	Heinz Karl	07.04.	743	
Adam	Max	01.07.	1265	
Adler verw. Richter	Anna Hildegard	28.01.	252	
Adler geb. Berg	Gertrud	08.06.	1109	
Adler	Karl Heinz	24.12.	2397	
Adomeit geb. Krentz	Wanda	08.11.	2117	
Adrian	Theodor Gottfried Horst	12.01.	126	
Affeld verehel. Braun	Charlotte Hildegard Gertrud	28.12.	2400	
Agu-Nnamani	Emeka	16.10.	1980	
Ahlers	Julius Wilhelm Adolf Hermann	09.02.	295	
Albrecht verw. Heinrichs	Agnes Amalia	15.08.	1552	
Albrecht	Heinz Erwin Willy	28.12.	2409	
Albrecht verehel. Thadewald	Hildegard Hermine Marie	28.01.	219	
Albrecht verw. Stollewerk	Käthe Hedwig Olga	29.09.	1866	
Albrecht verehel. Schawaller	Meta	29.04.	867	
Albrecht verw. Endlicher	Minna Anna	05.08.	1492	
Albs	Wilhelm August Heinrich	19.10.	1951	
Alder verw. Dieterich	Gertrud Theresia	03.12.	2241	



\*) Eintragung braucht nicht in das Namenverzeichnis für das Zweitbuch übernommen zu werden



1993

Inn I 402 – Namenverzeichnis zum Sterbebuch (11.90)  
● 0 9 8 7 6 5 4 3 2 1

\*) Eintragung braucht nicht in das Namenverzeichnis für das Zweitbuch übernommen zu werden



1993

Des Verstorbenen		Todestag	Nr. des Sterbebuches	Zugehörigkeit zu einer Kirche usw. *)
Familienname	Vornamen			
Baars geb. Munske	Eveline Erna Vera	05.03.	517	
Bader	Wilhelm Georg Oscar	28.12.	10/94	
Baehr verw. Kowalski	Charlotte Wilhelmine Auguste	13.09.	1743	
Bähr verehel. Koblitz	Frida Berta Anna	20.01.	175	
Baehr verw. Hippler	Gerda Marie	12.07.	1324	
Bär verw. Hoffmann	Hildegard	23.03.	616	
Baesler verehel. Münnich	Gerda Helene Emma	28.04.	911	
Bagnewski	Artur	04.10.	1890	
Bahr	Alex	23.05.	1016	
Bahr verw. Draeger	Hilda Maria Helene	12.02.	333	
Bahr	männliche Totgeburt	19.04.	855	
Bahro verehel. Schulze	Edith Ruth Betty	03.04.	731	
Baidak	Vera	29.12.	16/94	
Baier verw. Schnabel	Elisabeth	01.08.	1467	
Bailony	Rudi Josef	29.01.	255	
Balke verw. Müller	Elisabeth Margarete	27.03.	652	
Balke verw. Wüstenhagen	Else Ella	21.05.	1019	
Balke verw. Müller	Gertrud Charlotte	08.01.	63	
Balke geb. Schulz	Hilda Frida Anna	28.08.	1603	
Balke geb. Haasler	Irmtraud Gertrud	23.01.	228	
Balko geb. Klunker	Helga Anna Hildegard	12.01.	184	
Balkowski verw. Schirrmacher	Lisbeth	15.01.	168	
Ballachowsky verw. Götze	Ursula Ingeborg	12.02.	306	
Ballnus geb. Pohle	Johanna Dorothee Lisbeth	29.07.	1435	
Balschau verw. Meyrath	Anna Berta	29.06.	1239	



Des Verstorbenen		Todestag	Nr. des Sterbebuches	Zugehörigkeit zu einer Kirche usw. *)
Familiennamen	Vornamen			
Balz	Georg Oskar Max	26.12.	2386	
Balzer geb. Krüger	Christel Gertrud	27.05.	1076	
Bambenek	Ernst Albert Franz	30.11.	2233	
Band	Lev Judelovic	08.12.	2246	
Bandke geb. Henze	Antonie Johanna	11.10.	1911	
Bandmann geb. Leger	Gerda Margot	16.05.	992	
Bank verw. Kirsch	Anna	04.08.	1456	
Bank geb. Bollmann	Charlotte Gertrud Anna	07.12.	2253	
Baraniewski verw. Zimmerling	Gertrud	18.03.	585	
Barboutis	Theodoros	10.11.	2082	
Bargmann verw. Dohrmann	Luise Henriette Emilie	03.07.	1269	
Barkschat geb. Franke	Hildegard Elisabeth	11.02.	320	
Barnert gesch. Deska	Elisabeth Eva	02.09.	1685	
Barnheim geb. König	Annemarie Ilse	05.01.	53	
Baron verw. Stich	Margot Eva	21.05.	1028	
Bartel geb. Haake	Anneliese	23.07.	1392	
Bartel verw. Lange	Gertrud Elfriede Charlotte	10.10.	1886	
Bartel verw. Hundt	Luise Emilie	10.02.	301	
Bartel	Paul Hermann Fritz	29.10.	2014	
Bartels verehel. Kulz	Frieda Agnes Ida	22.04.	822	
Bartels verw. Butenschön	Luise Alwine Elfriede Ida	14.01.	152	
Barth geb. Terrazas Salazar	Tania Coraly	29.01.	237	
Barthel geb. Bocconi	Charlotte	24.07.	1416	
Bartholomäus verw. Stolze	Elly Agnes	30.07.	1439	
Bartholomäus verw. Rohrbeck	Gerda Selma Friederike	14.07.	1357	
Bartkowiak	Albert	07.03.	516	
Barton	Alois	08.08.	1527	

\*) Eintragung braucht nicht in das Namenverzeichnis für das Zweitbuch übernommen zu werden



Des Verstorbenen		Todestag	Nr. des Sterbebuches	Zugehörigkeit zu einer Kirche usw. *)
Familienname	Vornamen			
Bartoschewski	Karl Gustav Erich	25.02.	435	
Barts geb. Goulunik	Valerie Margarete	15.01.	141	
Bartsch geb. Riek	Frieda Erna Gertrud	23.12.	2387	
Bartsch verehel. Cornelius	Hildegard Klara	27.10.	1990	
Bartsch geb. Braun	Irma	15.01.	188	
Bartsch verw. Glade	Luise Anna	03.09.	1650	
Bartz	Hans-Joachim	13.08.	1556	
Bartz geb. Enkelmann	Klara Martha	29.03.	644	
Barwinski geb. Schwarz	Anna Maria	14.04.	758	
Barz	Herbert Bruno Franz	31.10.	2033	
Barz geb. Schulze	Käthe Emilie Anna	19.08.	1569	
Barz gesch. Lang	Ursula Liesbeth	02.02.	261	
Bas kale	Eren	09.05.	948	
Bass geb. Rottenstreich	Rosa Jetty	15.10.	1944	
Bauer verw. Schulz	Anna	16.07.	1376	
Bauer gesch. Schmidt	Clotilde	20.02.	391	
Bauer verw. Hahlbrauck	Hedwig Hilde	21.10.	2001	
Bauer	Walter Alwin Otto Hermann	18.11.	2151	
Bauers geb. Butenhoff	Margarete Gertrud Elisabeth	15.08.	1517	
Baum verw. Braun	Frieda Hermine Ottilie	09.12.	2295	
Baumert verw. Röhrich	Charlotte Maria Anna	05.04.	702	
vom Baur	Heiner Friedrich	15.02.	339	
Bebiolka geb. Roßmann	Alice Gertrud	10.11.	2093	
Becher verehel. Thiel	Angelika	23.09.	1808	
Beck verw. Pischel	Maria Gertrud	17.05.	996	



1993

## Des Verstorbenen

Familienname	Vornamen	Todestag	Nr. des Sterbebuches	Zugehörigkeit zu einer Kirche usw. *)
Becker verw. Spang	Anna Erna Gerda	07.01.	60	
Becker gesch. Johann	Charlotte Lisbeth Hedwig	22.09.	1778	
Becker verw. Rabe	Else Erna Anna	21.12.	2382	
Becker verh. Rometsch	Gertrud Johanna Irma	24.02.	425	
Becker	Heinrich	30.06.	1368	
Becker verh. Kunze	Hildegard Elisabeth Herta	25.08.	1592	
Becker geb. Schulz	Margarete Emma	20.09.	1754	
Becker geb. Bielke	Martha Erna Anna	1992 26.12.	62	
Becker	Rudolf Louis Karl	26.04.	877	
Becker	Walter Wilhelm	19.10.	1943	
Beckers geb. Wirtz	Josephine Thekla	18.11.	2148	
Bederke verh. Bresch	Emma	09.03.	573	
Behnke	Franz Hermann	20.01.	177	
Beier geb. Reinicke	Ingeborg Gertrud	25.03.	645	
Beljaeff verh. Klambeck	Nadja	06.03.	489	
Bell	Liana	19.07.	1363	
Bell geb. Smykalla	Sonja	14.09.	1755	
Belliere geb. Fröhlich	Ursula	22.05.	1005	
Belling verh. Zielsdorff	Frieda Bertha	27.07.	1455	
Belling	Karl-Heinz Hans-Joachim	11.07.	1306	
Belling	Paul Otto	17.05.	985	
Below geb. Heinrich	Lieselotte Hildegard	24.01.	210	
Bender verw. Ehlen	Anna Maria	24.03.	629	
Bensch geb. Weber	Erna Helene Ottilie	06.11.	2065	
✗ Bensch geb. Schneider	Johanna Ernestine Anna	06.09.	1679	

\*) Eintragung braucht nicht in das Namenverzeichnis für das Zweitbuch übernommen zu werden



Inn I 402 — Namenverzeichnis zum Sterbebuch (lt. 90)  
● 0 9 8 7 6 5 4 3 2 1

\*) Eintragung braucht nicht in das Namenverzeichnis für das Zweitbuch übernommen zu werden



B

\*) Eintragung braucht nicht in das Namenverzeichnis für das Zweitbuch übernommen zu werden



Des Verstorbenen		Todestag	Nr. des Sterbebuches	Zugehörigkeit zu einer Kirche usw. *)
Familienname	Vornamen			
Bitterberg geb. Zeisler	Erna Auguste Elwine	16.05.	975	
Bittner geb. Karnotzki	Christel Annemarie	28.05.	1051	
Bittner geb. Brüske	Lieselotte	07.03.	501	
Bittner geb. Klein	Margarete Lotte	02.12.	2250	
Blaczak verw. Frischmann	Gerda Grete Anna	11.04.	747	
Bläsing geb. Voß	Charlotte Frieda Berta	28.08.	1628	
Blaicher geb. Hirsch	Johanna Dora	23.09.	1795	
Blaier	Armin Walter Bernhard	23.12.	2231	
Blaik gesch. Hoene	Marta Gertrud Anna	23.02.	431	
Blankenfeld	Ilse	11.01.	145	
Blarr geb. Förster	Hildegard Anna Else	08.01.	69	
Blasse geb. Heinitz	Irene Franziska	18.04.	776	
Blaßhofer	Clara Ottilie Marie	25.03.	714	
Blaszczyk verw. Freitag	Anna Cäcilie	1992 24.12.	39	
Blatt geb. Neumann	Emma Berta	09.05.	922	
Blatt	Rudi Siegfried	15.02.	349	
Blau	Erich Paul Otto	10.08.	1512	
Blaudzun verw. Ernst	Olga Liesbeth Emma	1992 30.12.	31	
Blauert geb. Mai	Hulda Emma	26.04.	872	
Blessing verh. Gerbis	Gertrud Friederike	31.05.	1049	
Bliemeister geb. Rehse	Margarete Marie Frieda	25.09.	1826	
Bliesener verw. Lerch	Klara Anna	18.01.	220	
Blohm verw. Schlechter	Martha Wilhelmine Bernhardine	11.10.	1904	
Blümel verw. Kober	Elfriede	23.12.	2375	
Bluhm	Jürgen Walter	02.11.	2077	
Bluhma verh. Rapp	Gertrud	1992 24.12.	4	
Blumberg verw. Walter	Else Auguste	17.08.	1531	
Blumenthal geb. Handke	Herta Meta	02.03.	526	



Inn I 402 – Namenverzeichnis zum Sterbebuch (11.90)  
● 0 9 8 7 6 5 4 3 2 1

\*) Eintragung braucht nicht in das Namenverzeichnis für das Zweitbuch übernommen zu werden



Des Verstorbenen		Todestag	Nr. des Sterbebuches	Zugehörigkeit zu einer Kirche usw. *)
Familienname	Vornamen			
Böttcher	Berthold Fritz	05.07.	1277	
Böttcher	Frieda Auguste	24.03.	658	
Böttcher geb. Ludwig	Juliane Renate	11.01.	92	
Böttcher geb. Rudolph	Wilhelmine Anna Johanna	20.12.	2376	
Böttger geb. Limpricht	Else Marie Gertrud	05.07.	1264	
Böttger	Werner Hans-Jürgen	01.07.	1309	
Bogdahn geb. Kater	Johanne Elisabeth	18.06.	1210	
Bohmann verh. Koczorowski	Lieselotte	25.11.	2242	
Bohne geb. Köbisch	Charlotte Friederike Berta	10.12.	2299	
Boland geb. Heiße	Christine Liesbeth	19.03.	614	
Boldt verw. Winsel	Irmtraut Johanna Gerda	24.12.	2398	
Bolle verh. Röcker	Hermine Emilie Frieda	18.04.	777	
Bollin geb. Carl	Emilie	04.01.	32	
Bollmann verh. Bank	Charlotte Gertrud Anna	07.12.	2253	
Bollmann verw. Eknigk	Dorothea Elisabeth Anna	01.07.	1258	
Bones verw. Siedemann	Gertrud Therese	29.10.	2030	
Bonson verw. Keller	Gerda Ehrentraud	31.01.	251	
Borchardt verh. Heuer	Grete Emma Gertrude	05.04.	765	
Borchert geb. Garbe	Marie Martha	17.11.	2166	
von Borcke geb. von Cleve	Paula Fanny			
	Irmgard Gertrud Marie	19.11.	2150	
Borgwardt	Hans-Jürgen Günter Heinz	20.08.	1565	
Bork geb. Peters	Agnes	24.03.	639	
Borkowsky	Klaus	04.04.	735	
Born geb. Buchwald	Elise Frieda Marie	22.02.	395	
Borngräber verh. Schmidt	Hildegard Marie Charlotte	14.10.	1923	



Des Verstorbenen		Todestag	Nr. des Sterbebuches	Zugehörigkeit zu einer Kirche usw. *)
Familienname	Vornamen			
Bornhöft verw. Ludwig	Charlotte Marie Johanna	04.06.	1142	
Both	Hedwig	02.11.	2042	
Bothe	Christoph Fritz	16.10.	1935	
Božić gesch. Höhn	Zlata	21.03.	633	
Bozkurt	Suna	25.02.	450	
Braatz verw. Schulz	Käthe Emilie Auguste	07.11.	2106	
Bracki verw. Genz	Elisabeth	30.10.	2028	
Brätsch	Manfred Friedrich	05.01.	57	
Bräuchle verw. von der Warth	Elise Klara	23.02.	388	
Bräuer	Ernst Johannes Hermann	15.02.	342	
Bräuer	Karl Eugen Herbert	23.11.	2179	
Brall geb. Koos	Ursula Elfriede Edith	25.12.	2406	
Brand	Adam Ludwig	13.03.	553	
Brand verw. Fydrich	Frieda Elise	26.11.	2264	
Brandauer geb. Hanske	Gertrud	24.11.	2199	
Brandt	Anselm Christian Heinrich	07.02.	310	
Brandt gesch. Liersch	Gertrud Klara	28.06.	1234	
Brandt	Herbert Wilhelm August	05.03.	491	
Brasas	Reinhold Georg	16.12.	74/94	
Brasch verw. Lobedank	Dora Berta Martha	31.07.	1428	
Braun geb. Affeld	Charlotte Hildegard Gertrud	28.12.	2400	
Braun geb. Heiduska	Elisabeth	31.05.	1048	
Braun verehel. Plewka	Erna Hildegard Lisbeth	02.06.	1082	
Braun geb. Baum	Frieda Hermine Ottilie	09.12.	2295	
Braun verw. Dumke	Frieda Maria Augusta	21.12.	2374	



1993

## Des Verstorbenen

Familienname	Vornamen	Todestag	Nr. des Sterbebuches	Zugehörigkeit zu einer Kirche usw. *)
Braun gesch. Bartsch	Irma	15.01.	188	
Braun geb. Steinhäuser	Katharina Alice Elsa	31.12.	45/94	
Braun	Maria Elisabeth	27.02.	437	
Braun	Markus Thomas	11.06.	1128	
Braun	Paul Gustav Wilhelm	22.05.	1010	
Bredow verh. Quast	Paula Ilse	25.03.	657	
Breest verh. Clauder	Eva Elisabeth	12.05.	950	
Brendecke geb. Martin	Erna Erika Edith	19.09.	1758	
Brendel verehel. Schubert	Elisabeth Else Paula	10.06.	1146	
Brendel	Franz Artur Dieter	17.10.	1941	
Brennicke verw. Rechner	Gerda Paula Agnes	06.03.	515	
Bresch geb. Bederke	Emma	09.03.	573	
Bresky geb. Siebert	Martha	23.04.	833	
Bretag	Günter Willi Otto	22.01.	192	
Bretag verehel. Schmidt	Hildegard Erika	22.08.	1564	
Briesemeister	Fritz Wilhelm Karl	14.01.	117	
Brietzal geb. Levihn	Irmgard Hanna Anna Luise	03.11.	2056	
Brinkmann verw. Goldschmidt	Helga Ursula Waltraud	19.06.	1213	
Brinner	Max Wilhelm	24.05.	1020	
Britt geb. Föhse	Sabrina	16.10.	1984	
Brix	Friedrich Hugo Werner	04.08.	1458	
Bronkalla	Erich Albert	18.03.	584	
Bronsert gesch. Nagel	Käthe Erna Auguste	19.08.	1561	
Brose geb. Bensel	Martha Selma	06.02.	312	
Brosig verw. Butzin	Lüa Else Marie	01.03.	473	

\*) Eintragung braucht nicht in das Namenverzeichnis für das Zweitbuch übernommen zu werden



1993

Des Verstorbenen		Todestag	Nr. des Sterbebuches	Zugehörigkeit zu einer Kirche usw. *)
Familienname	Vornamen			
Broszio	Walter Franz Karl	30.11.	2220	
Bruch	Elsbeth Wilhelmine Rosa	13.09.	1720	
Bruckbauer	Max	02.01.	26	
Brüchert	Margot Elisabeth Charlotte	22.11.	2173	
Brück verw. Skora	Viktoria	13.12.	2315	
Brühl verw. Otte	Erna Marie Lina	06.07.	1280	
Bründel	Liese-Lotte Karla Gerda	30.09.	1846	
Brüning	Rainer Eddy Fritz	03.10.	1898	
Brüske verw. Bittner	Lieselotte	07.03.	501	
Brüssow	Margrit Annita Emma	04.07.	1288	
B r u n n e r	Günter	15.04.	762	
Brunner verw. Fritz	Martha Waltraud	15.12.	68/94	
Brusch verh. Köppchen	Elisabeth	22.04.	818	
Brusch	Rainer Maria	31.08.	1675	
Bruske geb. Jeske	Ingeborg Berta Margarete	19.04.	774	
Brychcy geb. Metzdorf	Klara Johanna Hildegard	24.01.	250	
Buchholz	Elisabeth	27.10.	2031	
Buchholz	Joachim Karl Werner	20.03.	596	
Buchwald gesch. Born	Elise Frieda Marie	22.02.	395	
Buchwald	Hermann Alfred	11.02.	308	
Buchwald verehel. Kremser	Marie Luise Irmgard	12.02.	318	
Buchwald	Wolfgang Werner Kurt	06.04.	706	
Weitzenberg				
Buckow-Weitzenberg geb.	Käthe Martha	05.07.	1321	
Budahn	Arthur Willi	05.07.	1300	
Budnowski verw. Kiehn	Hedwig Klara Grete	14.01.	170	



Des Verstorbenen		1995		
Familiennamen	Vornamen	Todestag	Nr. des Sterbebuches	Zugehörigkeit zu einer Kirche usw. *)
Büchting verw. Finckbein	Helene Auguste Dorothee Minna	29.12.	26/94	
Buehne geb. Kuchmeister	Grete	19.04.	808	
Bürstenbinder geb. Grützmacher	Wilhelmine Hertha Hildegard	28.09.	1820	
Büstrin geb. Knipp	Marie Margarete	19.12.	2350	
Büttel verw. Gerlach	Hedwig	22.01.	233	
Büttner	Heinrich Paul Walter	05.11.	2113	
Büttner	Werner Berthold Karl	10.01.	176	
Buhk verw. Zithier	Asta Irene	16.02.	522	
Buhle verw. Dörre	Betti Minna Emilie	01.09.	1646	
Buhler geb. Arbeiter	Dora Anna Marie	10.06.	1172	
Bullerjahn verw. Franke	Brunhilde Brigitte Berta	08.10.	1881	
Burckhardt verw. Krüger	Elsa Anna	25.02.	421	
Burdack verw. Pautz	Ilse Margarete	20.05.	994	
Burkhardt geb. Grzeszik	Gertrud	06.12.	2282	
Burmester geb. Thaldorf	Erna Elfriede	06.04.	744	
Burow	Gerhard Herbert Kurt	16.11.	2125	
Buschenhagen	Paul Erich Bruno	19.10.	1945	
Buschius	Herbert Hans Willi	1992 30.12.	36/93	
Buß	Gerhard Willi Albert	05.05.	903	
Buß	Günter Erich	20.07.	1421	
Buß geb. Przybylak	Hertha Erika	06.06.	1089	
Butenhoff geb. Lieckfeld	Frieda	06.02.	285	
Butenhoff verw. Bauers	Margarete Gertrud Elisabeth	15.08.	1517	
Butenschön geb. Bartels	Luise Alwine Elfriede Ida	14.01.	152	
Butzin geb. Brosig	Lüa Elsa Marie	01.03.	473	
Butzmann geb. Reinke	Liesbeth Wilhelmine Auguste	18.02.	365	



C















Des Verstorbenen		Todestag	Nr. des Sterbebuches	Zugehörigkeit zu einer Kirche usw. *)
Familiennamen	Vornamen			
Dirr	Ottília	22.03.	601	
Dittmann geb. Müller	Hedwig Martha Gertrud	20.08.	1571	
Dittmer	Henning Ernst	18.07.	1346	
Dittrich	Horst Helmut	19.09.	1783	
Dobrunz	Ingeborg Anna Luise	21.10.	1974	
Dobslaw geb. Niepraschk	Erika Else	04.04.	713	
Dockhorn verw. Döhnert	Hildegard Maria Elisabeth	22.01.	242	
Döbler	Johannes	12.01.	167	
Döhnert geb. Dockhorn	Hildegard Maria Elisabeth	22.01.	242	
Döhring	Fritz Gerhard	22.07.	1383	
Dölz verh. Rottmann	Elfriede Wilhelmine Aurelie	10.01.	73	
Döring	Ernst	04.01.	44	
Dörnfeld verw. Gerber	Dorothee Sophie Frida	16.01.	139	
Dörre geb. Buhle	Betti Minna Emilie	01.09.	1646	
Dörrer verw. Welzel-Rathnau	Babette	13.05.	958	
Dohrmann geb. Bargmann	Luise Henriette Emilie	03.07.	1269	
Dominiak verw. Hartmann	Martha Maria	25.02.	424	
Dominik geb. Laqua	Herta Martha Pauline	02.02.	256	
Dommrich verw. Dziewas	Charlotte Gertrud	11.12.	2327	
Domnowski geb. Küssner	Erna Helene Ella	05.12.	2272	
Dornbusch geb. Recklies	Erna Elisabeth	18.11.	2141	
Dornfeld geb. Vorholz	Dorothea Luise Barbara	01.09.	1617	
Dorow	Heinz Adolf Max	24.07.	1399	
Draeger geb. Bahr	Hilda Maria Helene	12.02.	333	

\*) Eintragung braucht nicht in das Namenverzeichnis für das Zweitbuch übernommen zu werden



D



[illegible]

\*) Eintragung braucht nicht in das Namenverzeichnis für das Zweitbuch übernommen zu werden



E

\*) Eintragung braucht nicht in das Namenverzeichnis für das Zweitbuch übernommen zu werden



E



Des Verstorbenen		Todestag	Nr. des Sterbebuches	Zugehörigkeit zu einer Kirche usw. *)
Familiennamen	Vornamen			
Engelmann geb. Bennewitz	Ernst Ewald	07.09.	1759	
Engelmann geb. Wagenknecht	Käthe Maria Lisbeth	19.01.	191	
Engelmohr geb. Schendel	Liesbeth Gertrud	23.04.	851	
Engert verw. Starost	Elsa Frieda	22.11.	2197	
Engl verh. Müller	Anna	09.12.	2297	
Enkelmann verw. Bartz	Klara Martha	29.03.	644	
Erdmann verw. Vorpahl	Anna Dorothee	18.08.	1563	
Erdmann	Egon Paul Albert	16.01.	149	
Erler geb. Skowronnek	Herta Meta Marie	24.09.	1802	
Ernst geb. Geißler	Brigitte Änne Erika	29.05.	1107	
Ernst	Liselotte Selma	20.09.	1793	
Ernst geb. Blaudzun	Olga Liesbeth Emma	1992 30.12.	31	
Ertner geb. Obst	Emma Klara Martha	22.09.	1799	
Ertner	Fritz Wilhelm Gerhard	28.11.	2280	
Eschricht verw. Zuchowsky	Hedwig Frieda	14.11.	2132	
Espenhahn geb. Haft	Frieda Irene	14.12.	2345	
Esser verh. Krahle	Ingeborg	27.04.	862	
Eurskens	Franz Joseph	11.08.	1553	
Ewald	Dieter Erich	20.06.	1195	
Ewald	Ernst Otto Hermann	06.08.	1480	
Ewert gesch. Pachaly	Gertrud Anna	19.05.	1014	
Ewert	Heinz Willi	11.01.	143	
Ewert	Hildegard Johanna Olga	1992 28.12.	15	
Ewert geb. Neufert	Ruth	16.09.	1770	
Ewert	Werner Heinrich Hermann	01.11.	2045	

\*) Eintragung braucht nicht in das Namenverzeichnis für das Zweitbuch übernommen zu werden











Des Verstorbenen		Todestag	Nr. des Sterbebuches	Zugehörigkeit zu einer Kirche usw.*)
Familienname	Vornamen			
Finsterbusch geb. Heinrich	Gertrud Emma	19.11.	2136	
Fisch	Joachim Alfred	05.02.	290	
Fischer	Dora Anna Margarete	06.09.	1660	
Fischer geb. Haase	Erika Elsa Helene	02.12.	2239	
Fischer verw. Fiedler	Frieda Anna Minna	17.10.	1939	
Fischer	Friedrich Emil Otto Herbert	03.04.	682	
Fischer	Günter Kurt Werner	23.07.	1404	
Fischer verw. Daase	Luise Else Marie	13.09.	1730	
Fiß geb. Tschirner	Katharina Erna Martha	09.09.	1689	
Fleck	Anton Heinrich	31.03.	673	
Fleischer gesch. Knoth	Charlotte Anna	27.12.	34/94	
Fleischer gesch. Castin	Helga Erika	26.12.	13/94	
Fleischmann verw. Köhler	Martha Anna	28.12.	2404	
Flemming	Emil Waldemar Hugo	06.04.	720	
Flemming verw. Krause	Erna Emma Minna	13.02.	327	
Fliegel geb. Malik	Anna	04.07.	1286	
Flos	Margarete Elisabeth Marie Charlotte	02.02.	268	
Floß verw. Fonberg	Elisabeth Ella	24.06.	1235	
Flügge	Günther Gerd Paul	01.03.	488	
Föhse verh. Britt	Sabrina	16.10.	1984	
Förster geb. Selle	Frieda Ida Agnes	27.04.	864	
Förster	Heinz Karl	10.09.	1708	
Förster gesch. Blarr	Hildegard Anna Else	08.01.	69	
Förster verw. Kaletta	Katharina Anna Emma	28.05.	1065	
Förster verh. Ogorek	Ruth	22.07.	1401	
Folant	Wilhelm	18.03.	592	



F



\*) Eintragung braucht nicht in das Namenverzeichnis für das Zweitbuch  
übernommen zu werden















\*) Eintragung braucht nicht in das Namenverzeichnis für das Zweitbuch übernommen zu werden











G



Des Verstorbenen		Todestag	Nr. des Sterbebuches	Zugehörigkeit zu einer Kirche usw. *)
Familienname	Vornamen			
Gros	Walter Gottlob Tobias	10.08.	1500	
Groß verw. Neusel	Hildegard Auguste	02.10.	1859	
Groß geb. Ast	Käthe Helene	28.10.	2018	
Große gesch. Denzer-Stahl	Luiße Antonia Anna	16.05.	976	
Große	Willi Kurt Walter	18.02.	397	
Grosser verw. Puschg	Luiße Gertrud Marie	01.03.	457	
Grossmann verw. Kremzow	Ida Emma	05.01.	95	
Grote	Hermann	20.03.	600	
Grube	Sabine	29.08.	1642	
Grün geb. Rudzinski	Ludwika	27.06.	1243	
Grünbaum geb. Delmich	Annemarie	20.05.	1006	
Grüner	Wilhelm Hermann Werner	27.09.	1821	
Grützmacher verw. Bürstenbinder	Wilhelmine Hertha Hildegard	28.09.	1820	
Grützmann verw. Cholewa	Gertrud Anna	03.12.	2290	
Gruhn	Annemarie Irmgard	21.02.	461	
Gruhn	Heinz Emil Richard	18.05.	1025	
Gruhn	Walter Karl Harry	28.05.	1047	
Grundmann geb. Schreiber (Geb.Namen wieder angenommen)	Lisbeth Marie	29.01.	234	
Grundner	Viktor Hugo Franz August Helmut	06.08.	1501	
Grunemann	Heinz Willi Max	24.06.	1222	
Grunwald	Otto	29.11.	2213	
Grunzke geb. Triest	Alma Hertha	13.10.	1949	
Gruszczynski	Felix	24.07.	1398	
Grzeszik verw. Burkhardt	Gertrud	06.12.	2282	
Gubenko geb. Grajsk	Sejna Gersovna	08.11.	2070	

\*) Eintragung braucht nicht in das Namenverzeichnis für das Zweitbuch übernommen zu werden



G



Des Verstorbenen		Todestag	Nr. des Sterbebuches	Zugehörigkeit zu einer Kirche usw. *)
Familienname	Vornamen			
Haack verw. Geltat	Käthe Martha	09.04.	718	
Haake verh. Bartel	Anneliese	23.07.	1392	
Haase verh. Keimeier	Anneliese Johanna Martha	17.03.	581	
Haase gesch. Fischer	Erika Elsa Helene	02.12.	2239	
Haase geb. Müller	Frieda Anna	24.03.	623	
Haase geb. Lenz	Gertrud Agathe Marie	01.03.	474	
Haase geb. Herzberg	Käthe Martha	10.08.	1529	
Haase verw. Schölzel	Martha Frida	26.06.	1237	
Haaser	Rudolf Paul Georg	29.10.	2016	
Haasler gesch. Balke	Irmtraud Gertrud	23.01.	228	
Habicht verw. Heyner	Elisabet Hedwig Johanna	20.03.	594	
Habicht geb. Petersen	Gertrude Magdalene	23.01.	236	
Hachtmann	Ruth Ingeborg	20.03.	670	
Hackbarth geb. Libiš	Miroslava	27.06.	1242	
Hackel verw. Rossius	Elfriede	06.06.	1125	
Haecker geb. Rösler	Elli Helene Gertrud	17.01.	154	
Hähnel verw. Schmidt	Elsbeth Gertrud Sophie	19.06.	1196	
Hähnel	Günter Gerhard	20.12.	41	
Hämmerling	Erna Hedwig	01.07.	1255	
Haendel geb. Anders	Luise Ida Else	16.12.	2338	
Händel verw. Krause	Minna Frieda	13.01.	193	
Haensch geb. Jakusch	Margarete Anna Pauline	15.11.	2122	
Hänsel verh. Jacob	Annemarie Ella Margarethe	25.11.	2193	
Hänsel	Gerhard Ferdinand Herbert	03.12.	2267	
Haese	Gerd Hartmut Reinhold	31.08.	1696	



1993

Des Verstorbenen		Todestag	Nr. des Sterbebuches	Zugehörigkeit zu einer Kirche usw. *)
Familiennamen	Vornamen			
Häuptner verw. Zuch	Erna Elisabeth	12.11.	2114	
Häusler	Walter Erich	30.07.	1449	
Haferanke	Helmut Wolfgang Franz	16.08.	1536	
Haffner geb. Jänisch	Frieda Marie Elli	06.04.	704	
Haft gesch. Espenhahn	Frieda Irene	14.12.	2345	
Hagen	Gottlob Richard Martin	05.02.	324	
Hagen geb. Kühne	Laurette Gertrud	18.02.	392	
Hagenhaus geb. Danner	Herta Hedwig Marie	08.06.	1114	
Hages verw. Schulze	Minna Marie Helene	05.02.	270	
Hagewald	Henry Erwin Hans	09.08.	1549	
Hahlbrauck geb. Bauer	Hedwig Hilde	21.10.	2001	
Hahlweg verw. Wiese	Erna Frieda	28.07.	1459	
Hahm geb. Conrad	Margot Elsa	12.10.	1913	
Hahn geb. Koch von Hernhaußen	Dorothea	20.02.	377	
Hahn	Emma Margarete	02.11.	2079	
Hahn verw. Horn	Hildegard Luise Emilie	16.07.	1344	
Hahnke verw. Heumann	Brigitte Anna Martha	15.04.	763	
Hahnkow	Edgar Willfried	03.06.	1123	
Hain	Wolfram	16.04.	771	
Haller	Kurt Franz	20.09.	1751	
Haller	Petra Angelika	28.06.	1244	
Hamacher geb. Rast	Liselotte Sophie	23.04.	835	
Hamann	Henri Paul Karl-Heinz	01.11.	2086	
Hamann	Ulrich Martin-Adolf	01.12.	2271	
✓ Hammermeister geb. Hartmann	Charlotte Emma Karoline	31.07.	1444	



Des Verstorbenen		Todestag	Nr. des Sterbebuches	Zugehörigkeit zu einer Kirche usw. *)
Familiennamen	Vornamen			
Hammerschmidt geb. Stühler	Charlotte	19.05.	989	
Hamrol	Joachim Adolf Viktor Karl	29.12. 1992	8	
Handke verw. Blumenthal	Herta Meta	02.03.	526	
Handke	Luise Anna Else	09.12.	2333	
Hanisch verw. Twieg	Emma Frieda	07.06.	1126	
Hanisch verh. Lowien	Ursula Gertrud	22.12.	7/94	
Hanitzsch verw. Schichan	Erna Martha	22.05.	1143	
Hanke verw. Meinert	Elfriede Ida	01.06.	1059	
Hanke verw. Hoffmann	Eva Marie Luise	16.03.	586	
Hanke geb. Miersch	Irmgard Elisabeth	21.03.	612	
Hankow geb. Sähn	Lotte Hanna Minna Anna	12.09.	1700	
Hannemann verh. Krause	Herta Margarete Charlotte	11.07.	1319	
Hannig	Helmut Herbert	23.09.	1992	
Hans	Otto Willy	30.04.	885	
Hanschick	Otto Wolfgang	11.11.	2143	
Hansen geb. Elzholz	Anna Martha	11.09.	1698	
Hansen geb. Perle	Erika Felicia	07.04.	715	
Hansen	Gerhard Harald	07.09.	1722	
Hansen geb. Schmidt	Gertrud Elisabeth Berta	13.01.	130	
Hanske verw. Brandauer	Gertrud	24.11.	2199	
Hansmann verw. Schneider	Anna Marie Elisabeth	12.07.	1327	
Hantke verw. Cyba	Ruth	13.10.	1927	
Hanuschik	Uwe	27.06.	1251	
Hapke	Erna Berta	28.03.	672	
Happe geb. Eidt	Anna Elisabeth	04.07.	1287	







4

5







Des Verstorbenen		Todestag	Nr. des Sterbebuches	Zugehörigkeit zu einer Kirche usw. *)
Familiennamen	Vornamen			
Henze verw. Bandke	Antonie Johanna	11.10.	1911	
Heppner geb. Schramm	Irma Auguste Marie	1892 <sup>12</sup> .	14	
Hepting geb. Schenk	Erna Rosamunde Anna	28.04.	868	
Herforth	Egon Otto Karl	12.10.	1915	
Hering	Michael Wolfgang Mario	11.06.	1180	
Herker geb. Luksch	Theresia	30.12. 1992	54	
Herms verw. Cain	Erna Anna Wilhelmine	27.02.	449	
Herold verw. Thurm	Anna Margarete	19.04.	768	
Herold	Oskar Walter	06.10.	1874	
Herr verw. Götsch	Berta Therese Klementine Käthe	12.09.	1740	
Herrendörfer geb. Lechner	Emma Helene Käthe	19.10.	1946	
Herrlich geb. Schnabel	Gerda	20.10.	1961	
Herrmann verh. Rademacher	Anna	19.07.	1345	
Herrmann geb. Biesel	Helga Maria	29.06.	1268	
Herrmann	Horst-Joachim	12.12.	2320	
Herrmann	Horst Richard Jakob	01.10.	1842	
Herrmann	Klaus Max	01.03.	465	
Hertel	Horst Günter	05.05.	927	
Herter geb. Marquardt	Frieda Marta	12.05.	965	
Herzberg verw. Thrum	Annemarie Minna Johanna	11.01.	105	
Herzberg verw. Haase	Käthe Martha	10.08.	1529	
Herzog verh. Kippe	Anne Elise Irma	23.09.	1785	
Herzog geb. Linke	Dora Gertrud	15.09.	1739	
Herzog geb. Zellmer	Edith Erna Else	11.05.	945	
Herzog	Jürgen Peter	29.07.	1430	



Des Verstorbenen		Todestag	Nr. des Sterbebuches	Zugehörigkeit zu einer Kirche usw.*)
Familiennamen	Vornamen			
Hesse geb. Ehrke	Luise Helene Johanna	04.04.	770	
Hesse	Wilhelm Otto Hermann	28.12.1992	58	
Hetmanski geb. Abroßat	Betty	08.09.	1703	
Hetmański	Paweł	22.04.	819	
Hettenhausen geb. Siebelist	Lida Gertrud	12.12.	2306	
Heuer geb. Borchardt	Grete Emma Gertrude	05.04.	765	
Heufer	Magdalene	20.09.	1807	
Heumann geb. Hahnke	Brigitte Anna Martha	15.04.	763	
Heybaum	Adolf	15.09.	1744	
Heyden verh. Sommer	Karoline Margarete Ottilie Anna	27.07.	1411	
Heyer geb. Berger	Elfride Elvira Magdalena Käthe	19.03.	603	
Heymann geb. Sporzecki	Hildegard Martha	10.12.	2318	
Heymann	Horst Erich Willi	17.07.	1356	
Heymann verw. Margner	Johanna	20.07.	1355	
Heymann geb. Warnke	Renate	22.09.	1777	
Heyn geb. Rutzen	Emmi Helena Gerda	19.01.	162	
Heyner geb. Habicht	Elisabet Hedwig Johanna	20.03.	594	
Heyroth verw. Klünder	Ilse Ursula Selma Paula	12.07.	1318	
van Heyster verw. Rothensteiner	Alwine	22.07.	1408	
Hieronimus	Willi Hans Peter	15.06.	1178	
Hiersemann geb. Wenk	Katharina Anna	01.06.	1050	
Hildebrandt verh. Dietz	Anna Frieda Marta	30.10.	2027	
Hildebrandt geb. Teschner	Charlotte Gertrud Hedwig	14.08.	1516	
Hildebrandt	Hans-Joachim	20.12.	1/94	
Hille verw. Berndt	Frieda Hertha Charlotte	24.11.	2210	
Hillenbrand	Georg Matthias	12.08.	1558	
Hilprecht	Günter Horst	09.11.	2076	



Des Verstorbenen		Todestag	Nr. des Sterbebuches	Zugehörigkeit zu einer Kirche usw. *)
Familienname	Vornamen			
Himmel gesch. Lösewitz	Margaretha Pauline	23.05.	1026	
Himmelweit	Heinz Max Ludwig	19.03.	599	
Hinderland geb. Kunde	Waltraut Erika	28.09.	1814	
Hintze gesch. Mertens	Eugenie Hildegard Kätchen	17.02.	371	
Hinz geb. Goetz	Wilhelmine Charlotte	27.12. 1992	18	
Hinze verw. Stahlberg	Elsa Alma Hertha Frieda Minna	05.02.	307	
Hinze verw. Wudke	Gertrudt Helene Marie	04.08.	1487	
Hinze	Horst Günter Otto	12.01.	159	
Hippler geb. Baehr	Gerda Marie	12.07.	1324	
Hirsch	Hans Joachim Lothar	29.09.	1847	
Hirsch verh. Blaicher	Johanna Dora	23.09.	1795	
Hirseland verw. Marseck	Erna Martha	24.02.	402	
Hirseland geb. Kollmann	Helene Emma Hulda	14.02.	396	
Hirselandt geb. Mertins	Anna Charlotte	30.11.	2217	
Höffer geb. von Winterfeld	Edelinde Cecilie	24.05.	1027	
Höfling verw. Römer	Maria Katharina Mathilde	08.05.	982	
Höhn verw. Mührer	Hedwig Frieda	03.04.	739	
Höhn geb. Božić	Zlata	21.03.	633	
Höhne geb. Weder	Hildegard Elisabeth	19.12.	2363	
Höhne	Karl Otto Paul	08.04.	754	
Höhnel geb. Müller	Margarete Emmi	03.06.	1066	
Hölzel verh. Chasté	Margarete Emma Herta	24.03.	624	
Hoene geb. Blaik	Marta Gertrud Anna	23.02.	431	
Hönisch	Gerd Max Albert	15.05.	960	
Höppel	Klaus Jürgen	30.07.	1441	







## Des Verstorbenen

Des Verstorbenen		Todesstag	Nr. des Sterbebuches	Zugehörigkeit zu einer Kirche usw.*)
Familiennamen	Vornamen			
Hofmann verh. Gougaloff	Ulrike Alma Ernestine	25.08.	1586	
Hofstädter verw. Kaul	Elisabeth Ursula	16.07.	1391	
Hoge geb. Preuß	Gertrud Amanda Ida	20.07.	1367	
Hohaus gesch. Kindiger	Anni Helene	24.09.	1828	
Hoheisel gesch. Schönfelder	Elisabeth Magdalena	12.02.	309	
Hoheisel verw. Zoellner	Helene	02.03.	464	
Hohensee	Konrad	31.07.	1470	
Hohm	Gertrud Agnes	23.09.	1845	
Hohmann geb. Neuling	Maria Johanna	04.04. 1992	745	
Hohn	Wilhelm Franz	28.12.	13	
Hohnstedter	Artur Kurt	30.12.	6/94	
Holm	Ursula Charlotte	04.06.	1098	
Holtz	Heinz	19.11.	2137	
Holy geb. Liebenow	Erna Luise Charlotte	17.03.	609	
Holz	Günter Paul Karl	25.05.	1041	
Holz geb. Sommerfeldt	Ilse Berta Martha	07.06.	1103	
Holz verw. Dingler	Martha Ida	22.01.	201	
Holzapfel geb. Macioschek	Irma Anna Elisabeth	14.06.	1181	
Holzerland	Luise Emma Hertha	03.08.	1524	
Holzheu	Helga Liselotte	24.12.	2392	
Homann	Gustav Karl	21.04.	824	
Hoppe	Norbert	28.12.	5/94	
Horn verw. Rudnick	Amanda Alwine	08.11.	2069	
Horn verw. Schulz	Ella	05.08.	1475	
Horn	Erich	22.02.	393	



Н



[illegible]



Des Verstorbenen		Todestag	Nr. des Sterbebuches	Zugehörigkeit zu einer Kirche usw. *)
Familiennamen	Vornamen			
Jablonowski geb. Danoehl	Gertrud Rosa	18.03.	576	
Jacob geb. Hänsel	Annemarie Ella Margarethe	25.11.	2193	
Jacob verh. Schneider	Ilse	13.09.	1718	
Jacobs geb. Druschke	Bertha Anna	28.05.	1037	
Jacoby geb. Haupt	Clara Ella Charlotte	21.08.	1583	
Jacoby verw. Schallenberg	Ida Elisabeth	25.02.	436	
Jäckel	Helmut	12.07.	1312	
Jäckel geb. Gierke	Selma Ida	30.12.	38/94	
Jäde geb. Jungheim	Jutta Margarete Hedwig	01.12.	2235	
Jaeger	Alfred Kurt	07.10.	1909	
Jaekel	Helga Marianne	29.05.	1030	
Jäkel	Walter Karl Alfred	17.06.	1188	
Jänicke geb. Lenz	Elly Else Elise	03.06.	1093	
Jänisch verw. Haffner	Frieda Marie Elli	06.04.	704	
Jaenisch	Lothar Martin Paul	24.04.	926	
Jaffke verw. Kroll	Edith Martha Elfriede	01.12.	2291	
Jahn geb. Lange	Auguste Johanna Frieda	06.02.	282	
Jahn verw. Mauer	Gertrud Hulda	29.04.	888	
Jahn geb. Golubič	Katica	05.09.	1674	
Jahner verw. Heesch	Elisabeth Charlotte Paula	12.11.	2105	
Jahnisch	Elisabeth	17.11.	2163	
Jahnke geb. Müller	Elfriede Herta	06.12.	2275	
Jahnke geb. Liebereck	Johanna Marie Luise	17.04.	775	
Jahnke geb. Schulz	Kätchen Martha Rosa	04.03.	538	
Jakusch verw. Haensch	Margarete Anna Pauline	15.11.	2122	

\*) Eintragung braucht nicht in das Namenverzeichnis für das Zweitbuch übernommen zu werden



J



Des Verstorbenen		Todestag	Nr. des Sterbe- buches	Zugehö- rigkeit zu einer Kirche usw. *)
Familiennamen	Vornamen			
Jess	Friedrich Wilhelm Hinrich	23.11.	2221	
Jösch	Karola Magda	02.06.	1174	
Johann geb. Becker	Charlotte Lisbeth Hedwig	22.09.	1778	
Jokisch gesch. Hoffmann	Gertrud Frieda Wilhelmine	30.11.	2236	
Jonas	Paul Wilhelm August	27.04.	830	
Jonekeit verw. Wittmann	Elisabeth	07.11.	2074	
Juan Y Torres	Juan	02.12.	2247	
Jüngel geb. Schmitt	Irmgard Henriette	06.06.	1120	
Jürgens geb. Thornton	Frieda Ottilie Margarete	23.02.	414	
Jüterbock geb. Kowol	Therese	02.07.	1275	
Jüttner geb. Schirnitz	Dora Charlotte	14.12.	2339	
Jüttner verw. Timm	Margarete Gertrud	13.09.	1709	
Juhnke gesch. Grande	Hedwig Ida	07.06.	1165	
Jung verh. Lohroff	Grete Minna Helene	27.04.	849	
Jung	Hans-Jürgen	06.05.	947	
Jung verh. Zepf	Hildegard Therese	27.01.	222	
Jung	Johannes Wilhelm	31.05.	1081	
Junge	Gerhard Hermann	16.02.	340	
Jungheim verh. Jäde	Jutta Margarete Hedwig	01.12.	2235	
Junkert verh. Bögeholz	Charlotte Anna	08.04.	740	
Juraszek verw. Engelke	Gertrud Anna Auguste	22.12.	2388	
Jurchen geb. Knabe	Johanna Wilhelmine Marie	13.01.	133	
Jurk geb. Kölln	Käthe Rosa	21.12.	3/94	
Jurth geb. Köpp	Ella Martha Anna	29.07.	1420	
Jurzick geb. Schwanz	Herta Marta Maria	27.08.	1604	

\*) Eintragung braucht nicht in das Namenverzeichnis für das Zweitbuch  
übernommen zu werden



Des Verstorbenen		Todestag	Nr. des Sterbebuches	Zugehörigkeit zu einer Kirche usw.*)
Familiennamen	Vornamen			
Jess	Friedrich Wilhelm Hinrich	23.11.	2221	
Jösch	Karola Magda	02.06.	1174	
Johann geb. Becker	Charlotte Lisbeth Hedwig	22.09.	1778	
Jokisch gesch. Hoffmann	Gertrud Frieda Wilhelmine	30.11.	2236	
Jonas	Paul Wilhelm August	27.04.	830	
Jonekeit verw. Wittmann	Elisabeth	07.11.	2074	
Juan Y Torres	Juan	02.12.	2247	
Jüngel geb. Schmitt	Irmgard Henriette	06.06.	1120	
Jürgens geb. Thornton	Frieda Ottilie Margarete	23.02.	414	
Jüterbock geb. Kowol	Therese	02.07.	1275	
Jüttner geb. Schirnitz	Dora Charlotte	14.12.	2339	
Jüttner verw. Timm	Margarete Gertrud	13.09.	1709	
Juhnke gesch. Grande	Hedwig Ida	07.06.	1165	
Jung verh. Lohroff	Grete Minna Helene	27.04.	849	
Jung	Hans-Jürgen	06.05.	947	
Jung verh. Zepf	Hildegard Therese	27.01.	222	
Jung	Johannes Wilhelm	31.05.	1081	
Junge	Gerhard Hermann	16.02.	340	
Jungheim verh. Jäde	Jutta Margarete Hedwig	01.12.	2235	
Junkert verh. Bögeholz	Charlotte Anna	08.04.	740	
Juraszek verw. Engelke	Gertrud Anna Auguste	22.12.	2388	
Jurchen geb. Knabe	Johanna Wilhelmine Marie	13.01.	133	
Jurk geb. Kölln	Käthe Rosa	21.12.	3/94	
Jurth geb. Köpp	Ella Martha Anna	29.07.	1420	
Jurzick geb. Schwanz	Herta Marta Maria	27.08.	1604	

\*) Eintragung braucht nicht in das Namenverzeichnis für das Zweitbuch übernommen zu werden



K







Des Verstorbenen		Todestag	Nr. des Sterbebuches	Zugehörigkeit zu einer Kirche usw. *)
Familienname	Vornamen			
Kaul	Wilhelm Siegfried Werner	14.07.	1511	
Kautz verw. Klingelhöfer	Helene Agnes	03.07.	1263	
Kawell	Lothar Hans-Joachim	12.01.	94	
Kawohl	Ida	17.02.	413	
Kazoreck geb. Stöcker	Maria Elsa	22.04.	829	
Kedziora verh. Rybacki	Wladislawa Marie	07.04.	733	
Kehrhahn verw. Hartung	Barbara Elisabeth Anna Frieda	08.09.	1716	
Keiler	Ilse Margarethe Hilde	11.04.	773	
Keilonat verh. Binswanger	Helene Else Valeska	16.04.	786	
Keimeier geb. Haase	Anneliese Johanna Martha	17.03.	581	
Kelinski geb. GERBER	Alice Elli Margarete	07.01.	51	
Keller geb. Bonson	Gerda Ehrentraud	31.01.	251	
Kelm verh. Salzmann	Anne-Marie Christel	30.04.	882	
Kelp	Säugling ohne Vornamen	04.05.	918	
Kempe verw. Kaiser	Elsa Lina Frieda	09.10.	1900	
Kenter verw. Neumann	Olga Auguste Frieda	04.10.	1879	
Kernchen	Hermann Wolfgang	22.12.	2380	
Kernicke geb. Maifarh	Rosalie Anna Marie Wanda	31.12.	59/94	
Kerpa	Kurt Paul Michael Georg	05.03.	558	
Kerszt geb. Priebisch	Maria Martha Charlotte Agnes	16.06.	1194	
Kertész	Jean Manuel	19.11.	2195	
Kerwien geb. Zesian	Grete Helena	24.10.	1972	
Kesselmann geb. Friebe	Gertrud Anna	23.12.	2381	
Kettern	Wilhelm Paul	24.06.	1230	
Kettner	Otto Emil Richard	24.01.	208	

\*) Eintragung braucht nicht in das Namenverzeichnis für das Zweitbuch übernommen zu werden



K



Des Verstorbenen		Todestag	Nr. des Sterbebuches	Zugehörigkeit zu einer Kirche usw. *)
Familienname	Vornamen			
Kirschke	Heinrich Wilhelm	28.11.	2204	
Kischel geb. Schulze	Anneliese Wilhelmine Klara	05.04.	726	
Kissel verw. Gensch	Charlotte Emma Elisabeth	29.05.	1068	
Kissling geb. Fürderer	Frida Elisabeth	17.11.	2139	
Kitzelmann verw. Bergner	Lisbeth Maria	05.06.	1088	
Kitzler	Paul Karl Friedrich	24.05.	1013	
Klaffer geb. Golm	Irmgard Margarete	11.03.	622	
Klambeck geb. Beljaeff	Nadja	06.03.	489	
Klame verw. Wölfling	Charlotte Anna	23.11.	2178	
Klamroth verw. Neuendorf	Berta Frieda Elly	25.01.	224	
Klare	Ulf Walter Arthur	16.08.	1548	
Klaschke geb. Kunz	Lieselotte	15.01.	140	
Klaschus verh. Fechner	Anna Frieda	24.04.	848	
Klatt geb. Thürling	Lisbeth Dora	10.10.	1897	
Klauß geb. Suckow	Helene Pauline	09.10.	1896	
Klawitz geb. Siebert	Regina Renate Gisela	31.12.92	17	
Klee	Gerhard	24.03.	637	
Kleemann	Horst Wilhelm	01.03.	452	
Klegin	Peter Artur	01.09.	1664	
Klehr	Hermann Meinolf Albert	23.06.	1218	
Klein verw. Reich	Betty	02.04.	692	
Klein	Heinz Max Sigismund	19.04.	790	
Klein verw. Gintar	Henriette Anna	20.02.	384	
Klein verw. Bittner	Margarete Lotte	02.12.	2250	
Klein verw. Reichert	Selma Frieda Emma	17.02.	366	

\*) Eintragung braucht nicht in das Namenverzeichnis für das Zweitbuch übernommen zu werden







\*) Eintragung braucht nicht in das Namenverzeichnis für das Zweitbuch übernommen zu werden







\*) Eintragung braucht nicht in das Namenverzeichnis für das Zweitbuch übernommen zu werden







\*) Eintragung braucht nicht in das Namenverzeichnis für das Zweitbuch übernommen zu werden



K



Des Verstorbenen		Todestag	Nr. des Sterbebuches	Zugehörigkeit zu einer Kirche usw. *)
Familiennamen	Vornamen			
Krienke verh. Zidanik	Erika Auguste Berta	02.04.	734	
Krienke	Gerhard Albert	13.11.	2107	
Kriesel	Margaretha Ludmilla Elisabeth	16.08.	1523	
Krips geb. Gauger	Frieda Meta Erna	31.07.	1448	
Kristen verw. Menzel	Hildegard	15.01.	120	
Krobisch geb. Mäder	Emmi Elli	03.11.	2080	
Kröcher verw. Pawlak	Hildegard Margarete	24.11.	2180	
Krohm	Ernst	17.10.	1965	
Krohne	Georg Willi Bruno	09.04.	772	
Kroll geb. Schmidtke	Anna	20.02.	387	
Kroll geb. Jaffke	Edith Martha Elfriede	01.12.	2291	
Kroll	Leo	24.04.	839	
Kroll geb. Zepernick	Martha Hermine Elise	07.12.	2286	
Kronefeld	Willi Karl Hermann	10.04.	738	
Kronemann geb. Nitschke	Herta Elisabeth	11.11.	2126	
Kropp geb. Frädrich	Liesbeth Maria Hertha	14.04.	792	
Kropp gesch. Warendorf	Marianne Hedwig Antonie	29.12.	11	
Krüger	Alfred Max Kurt	25.08.	1656	
Krüger geb. Petereit	Auguste	30.12.92	22	
Krüger verw. Nowitzki	Charlotte Else	10.07.	1337	
Krüger verh. Balzer	Christel Gertrud	27.05.	1076	
Krüger verw. Kietzmann	Dorothea Gertrud Alwine	16.03.	578	
Krüger geb. Knaak	Elfriede Anna	27.03.	659	
Krüger geb. Burckhardt	Elsa Anna	25.02.	421	
Krüger geb. Tschiersch	Elsa Victoria	31.05.	1117	

\*) Eintragung braucht nicht in das Namenverzeichnis für das Zweitbuch übernommen zu werden



Des Verstorbenen		Todesstag	Nr. des Sterbebuches	Zugehörigkeit zu einer Kirche usw. *)
Familienname	Vornamen			
Krüger geb. Pohl	Erika Else Margarete	01.11.	2051	
Krüger verw. Kuske	Erna Dorothea	28.09.	1822	
Krüger	Ernst Friedrich Wilhelm Julius	26.11.	2207	
Krüger	Gerhard Paul	19.10.	1947	
Krüger verw. Wojdylak	Gertrud Angela	18.08.	1544	
Krüger geb. Stoller	Hildegard Magdalena Hedwig	16.02.	405	
Krüger	Horst Erwin Gerhard	10.04.	752	
Krüger verw. Horn	Klara Emma Gertrud	30.10.	2015	
Krüger gesch. Naujoks	Martha Gertrud	23.07.	1407	
Krüger	Shamall	21.06.	1215	
Krüger verh. Finnemore	Traute Christel	15.04.	807	
Krüger verw. Müller	Ursula Martha Elise	08.05.	936	
Krüger	Willy Georg	29.10.	2025	
Krug verw. Zielke	Elli Julianna Augusta	20.11.	2191	
Krull	Belinda	27.05.	1199	
Krumm gesch. Lotze	Gerda Martha Käthe Elisabeth	17.06.	1198	
Krumnack	Axel	16.10.	1985	
Krusemark	Gerda Luise Charlotte	16.09.	1732	
Kubasch geb. Spiegel	Anna Marie Lucie	19.11.	2135	
Kubatz	Waldemar Paul Robert	28.03.	651	
Kuber geb. Zimpel	Hildegard Erna	08.11.	2089	
Kuchenbecker verh. Siewert	Ingeborg Edith	29.12.	42/94	
Kuchler	Paul Ernst	13.12.	2341	
Kuckling verw. Mann	Ottillie Frieda	27.10.	1997	
Küchler	Peter Augustinus Aloisius	09.06.	1135	



Des Verstorbenen		Todestag	Nr. des Sterbebuches	Zugehörigkeit zu einer Kirche usw. *)
Familiennamen	Vornamen			
Küchmeister verh. Buehne	Grete	19.04.	808	
Küçükömeroglu	Zeki	07.12.	2248	
Kühl verw. Heinrich	Gertrud Martha Luise	04.01.	56	
Kühn geb. Swierczynski	Erna Frieda	25.11.	2206	
Kühn geb. Vogel	Hildegard Eulalia Agnes	12.06.	1156	
Kühn	Louise Anna Johanne	27.11.	2209	
Kühn geb. Schreiber	Martha Pauline	15.08.	1522	
Kühne	Friedrich Hans	25.04.	842	
Kühne verw. Hagen	Laurette Gertrud	18.02.	392	
Kühntopf verw. Schirmer	Emma Helene	27.02.	497	
Küper geb. Conradt	Erika Elisabet	18.02.	368	
Mädchenname wieder angenommen Küpper geb. Gebers	Ellen Eugenie Ulrike	28.08.	1615	
Küssner verw. Domnowski	Erna Helene Ella	05.12.	2272	
Küster	Arthur Herman	03.08.	1477	
Küster verw. Hauptmann	Emma Frida Martha	12.05.	956	
Küstner verw. Schenk	Herta Klara Margarete	14.03.	567	
Kugeler geb. Teucher	Margarete Helene	19.06.	1191	
Kugler	Brigitta Johanna	08.09.	1683	
Kuhle	Werner Heinz Rudolf	23.08.	1567	
Kuhlendahl verh. Weser	Herta Frieda	16.05.	971	
Kuhn geb. Wengler	Frida Anna Berta	04.03.	500	
Kuhn	Johannes Franz Wilhelm	22.02.	499	
Kuhn	Paul	28.11.	2232	
Kuhnke	Kurt Bruno Oskar	14.09.	1746	
Kuhrau verw. Schwarz	Berta Hulda	05.03.	530	

\*) Eintragung braucht nicht in das Namenverzeichnis für das Zweitbuch übernommen zu werden



K.



\*) Eintragung braucht nicht in das Namenverzeichnis für das Zweitbuch übernommen zu werden



L



Inn I 402 – Namenverzeichnis zum Sterbebuch (11.90)  
● 0 9 8 7 6 5 4 3 2 1



Des Verstorbenen		Todestag	Nr. des Sterbebuches	Zugehörigkeit zu einer Kirche usw. *)
Familienname	Vornamen			
Lehmann geb. Timm	Emma Anna	20.06.	1184	
Lehmann geb. Kiauka	Erna Elisabeth	15.09.	1714	
Lehmann verw. Krause	Erna Emma	08.12.	2287	
Lehmann geb. Eggert	Gertrud	13.04.	812	
Lehmann verw. Ploch	Gertrud Helene Marta	09.12.	2302	
Lehmann	Hans Fritz	28.04.	861	
Lehmann	Michael Herbert	17.10.	1967	
Lehmann	Otto Paul	15.08.	1518	
Lehmann	Paul Johann	01.03.	455	
Lehmann geb. Heinze	Toni Marie Charlotte	20.03.	618	
Lehmann geb. Kumpf	Ursula Erika	02.04.	684	
Lehmann	Ursula Maria	20.06.	1186	
Lehmann	Werner Otto Walter	13.02.	401	
Lehne	Wilhelmine Hildegard Dorothea Marie	19.09.	1768	
Lehnert	Alfred	08.01.	81	
Lehrke geb. Knofe	Marie	27.03.	671	
Leiche	unbekannt weiblich	13.02.	1543	
Leichnitz geb. Sandfuchs	Jenny Johanna Martha	05.08.	1484	
Leicht geb. Lofing	Frieda Gertrud Auguste Pauline	06.05.	942	
Leifheit verh. Schwolau	Renate Nanny	07.01.	83	
Leimann verw. Pick	Martha Meta	15.10.	1938	
Lelic verw. Koluder	Izeta	23.10.	2004	
Lemke	Friedrich Walter	20.12.	2407	
Lemke geb. Wernicke	Ingeborg Walli	01.03.	518	
Lemm	Klaus Paul Leo	14.05.	955	



L



Des Verstorbenen		Todestag	Nr. des Sterbebuches	Zugehörigkeit zu einer Kirche usw. *)
Familienname	Vornamen			
L i c h t	Erik	22.01.	217	
Lichtenstein verw. Pohl	Anna	10.01.	90	
Liebenow verw. Holy	Erna Luise Charlotte	17.03.	609	
Lieberek verh. Jahnke	Johanna Marie Luise	17.04.	775	
Liebig	Herbert	11.07.	1316	
Liebner geb. Galuska	Maria Anna	16.01.	195	
Liebnitz geb. Gebhardt	Gisela Klotilde	16.08.	1519	
Liecke verw. Kasdepke	Margarete Hedwig	24.07.	1389	
Lieckfeld verw. Butenhoff	Frieda	06.02.	285	
Lienau verw. Paul	Irmgard Berta	29.08.	1610	
Liere	Horst Fritz Willi	04.09.	1667	
Liersch geb. Brandt	Gertrud Klara	28.06.	1234	
Lieske verw. Wiedermann	Frieda Hedwig Antonie	17.05.	993	
Lieske	Irmgard Elfriede Anna Margarete	04.05.	951	
Lietzau geb. Gallina	Dagmar Elisabeth Martha	07.03.	540	
Lilie	Elfriede	04.03.	482	
Limpricht verw. Böttger	Else Marie Gertrud	05.07.	1264	
Lind verw. Dermitzel (Geburtsn. wieder angen.)	Dagmar	11.01.	118	
Lindenau geb. Gittner	Luise Hermine Ilse	30.10.	2038	
Lineck verw. Moj	Martha	28.08.	1622	
Link verw. Zippel	Erna Käthe Emma	08.08.	1496	
Linke verw. Herzog	Dora Gertrud	15.09.	1739	
Linke gesch. Richter	Elfriede Anna Emilie	30.05.	1052	
Linke geb. Quehl	Frieda Margarete	22.12.	2369	
× Linke	Friedrich Wilhelm Alfred	16.03.	562	



1993

Des Verstorbenen		Todestag	Nr. des Sterbebuches	Zugehörigkeit zu einer Kirche usw. *)
Familienname	Vornamen			
Linke	Marianne Elke	15.04.	767	
Linse	Heinz Kurt	03.06.	1096	
Linsel geb. Salzmer	Friederike Marta Else	16.04.	814	
Lipinski geb. Ortmann	Frieda Berta Elisabeth	29.01.	258	
Lipkow geb. Oschilewski	Anna	24.01.	200	
Lippert	Rolf Wilhelm Georg	17.07.	1400	
Lischewski	Bruno Otto	06.03.	533	
Liß verh. Krause	Margarete	08.02.	296	
Lissmann	Erik Rudolph Harry	06.11.	2078	
Litschke gesch. Biermann	Emma Martha	26.07.	1384	
Lobedank geb. Brasch	Dora Berta Martha	31.07.	1428	
Lobner verh. Koepke	Christa Elfriede	11.09.	1734	
Loch	Albert Richard	01.11.	2039	
Lockan	Waltraut Wally	30.08.	1649	
Lockenvitz geb. Pohland	Anna Klara Martha	06.05.	929	
Löchelt geb. Möricke	Käthe Elisabeth	25.04.	845	
Löding geb. Stapp	Margarete Irmgard	16.08.	1520	
Loesewitz geb. Knappe	Ida Martha	25.12. 1992	33	
Lösewitz geb. Himmel	Margaretha Pauline	23.05.	1026	
Löwe verw. Asen	Martha	01.04.	695	
Löwenstein verh. Markert	Jutta Lina Berta Sophie	16.12.	2349	
Löwrick geb. Scheibler	Christel	01.07.	1266	
Lofing verw. Leicht	Gertrud Auguste Pauline Frieda	06.05.	942	
Logemann genannt Lewandowsky verw.	Bergemann Magdalena	23.06.	1225	
Lohe	Willi Oskar Emil	11.05.	978	



Des Verstorbenen		Todestag	Nr. des Sterbebuches	Zugehörigkeit zu einer Kirche usw. *)
Familienname	Vornamen			
Lohff geb. Wawer	Gisela Hermine Johanna	25.03.	650	
Lohmann	Swantje	16.12.	2351	
Lohroff geb. Jung	Grete Minna Helene	27.04.	849	
Loof	Arthur Friedrich Wilhelm	10.07.	1303	
Lorenz verh. Göller	Else Frida Erna	11.05.	943	
Lorenz verh. Feuerhelm	Frieda Gertrud Martha	16.05.	1017	
Lorenz geb. Müller	Marie Hedwig Erika	26.09.	1791	
Lorz	Hans Joachim	28.05.	1134	
Lotze geb. Krumm	Gerda Martha Käthe Elisabeth	17.06.	1198	
Lowenthal	Adolph	04.12.	2176	
Lowien geb. Hanisch	Ursula Gertrud	22.12.	7/94	
Lowinsky	Hedwig Dorothee	16.04.	803	
Lubbe	Lischen Anna	05.02.	284	
Lubitz	Otto Hermann	22.09.	1818	
Luchs	Günter Rolf	17.09.	1745	
Luchs verw. Gurtner	Helga Erika	21.01.	194	
L u c h t	Alfred Bruno Gustav	30.11.	2165	
Ludat verw. Goerke	Helene	03.03.	487	
Ludwig geb. Bornhöft	Charlotte Marie Johanna	04.06.	1142	
Ludwig verw. Reimann	Edith Martha Klara	03.12.	2319	
Ludwig verw. Fahland	Gertrud Erna Frieda	02.08.	1473	
Ludwig verh. Böttcher	Juliane Renate	11.01.	92	
Ludwig geb. Greger	Lieschen Emma	02.11.	2057	
Ludwig verw. Lewicky	Veronika Johanna	23.05.	1018	
Lück geb. Garbe	Berta Margarete Emma	25.04.	854	



Inn I 402 – Namenverzeichnis zum Sterbebuch (11.90)  
● 0987654321

L







M



Des Verstorbenen		Todestag	Nr. des Sterbebuches	Zugehörigkeit zu einer Kirche usw.*)
Familienname	Vornamen			
Markert geb. Löwenstein	Jutta Lina Berta Sophie	16.12.	2349	
Markgraf	Bernd Gerhard	17.07.	1378	
Markgraf	Heinz Fritz Otto	03.10.	1861	
Markgraf	Rudolf Paul	21.11.	2189	
Markowski verw. Seeger	Alice Pauline Regina	06.03.	508	
Maronski	Gerardo Alfonso Alfredo	28.10.	2017	
Marquardt geb. Lange	Frieda Anna	04.06.	1108	
Marquardt gesch. Herter	Frieda Marta	12.05.	965	
Marquardt verh. Hübner	Lieselotte Margarete	22.03.	617	
Marseck geb. Hirseland	Erna Martha	24.02.	402	
Marske verw. Düring	Frieda Berta	10.07.	1305	
Marsollek geb. Seefeldt	Erna Herta	03.10.	1838	
Marten	Frank-Dieter Reinhard Kurt	01.07.	1297	
Martens verw. Kramer	Grete Anna Marie	25.02.	419	
Martin verh. Brendecke	Erna Erika Edith	19.09.	1758	
Martin gesch. Syrzisko	Irene Beatrice	08.05.	935	
Martini verw. Kokocinski	Else Charlotte Agnes	18.12.	2362	
Martini	Johann Friedrich Lothar	04.01.	24	
Marx geb. Dubinsky	Charlotte Gertrud Lieschen	29.05.	1054	
Marx verw. Sauermann	Martha Hedwig Helene	25.10.	1977	
Masch verw. Schaaffs	Elisabeth Hildegard	09.09.	1741	
Masche	Fritz	04.06.	1086	
Maske	Erich Hermann Albrecht Karl	19.02.	379	
Maske geb. Kluge	Therese Wilhelmine Ottilie Ella	11.11.	2108	
Massow geb. Prestel	Inge Gerda	09.04.	780	







\*) Eintragung braucht nicht in das Namenverzeichnis für das Zweitbuch übernommen zu werden











M



1993

Des Verstorbenen		Todestag	Nr. des Sterbebuches	Zugehörigkeit zu einer Kirche usw. *)
Familiennamen	Vornamen			
Müller	Eva Alice Marianne	24.08.	1764	
Müller verw. Haase	Frieda Anna	24.03.	623	
Müller verw. Pflantz	Frieda Klara Ida	24.10.	1983	
Müller	Gerhard Theodor Erwin	22.10.	1991	
Müller geb. Balke	Gertrud Charlotte	08.01.	63	
Müller geb. Wisliceny	Gertrud Ilse Vera	26.11.	2218	
Müller geb. Gaspary	Gertrud Wilhelmine Anna	19.04.	823	
Müller	Hans Eduard	28.11.	2215	
Müller	Hans-Joachim	18.04.	782	
Müller verh. Dittmann	Hedwig Martha Gertrud	20.08.	1571	
Geburtsnamen wieder angenommen				
Müller verh. Trollmann	Helga Helene Sophie Liesel	17.04.	825	
Müller gesch. Karisch	Hildegard Käthe	23.12.	2411	
Müller geb. Pfeiffer	Ilse Therese	09.12.	2331	
Müller	Jürgen Burkhard	08.09.	1710	
Müller	Karl Fritz Albert	16.09.	1781	
Müller	Karl Heinz Egon	25.03.	655	
Müller verh. Rausch	Lina Anna	11.11.	2092	
Müller verh. Siebert	Luiise Marie Martha	15.05.	967	
Müller verw. Höhnel	Margarete Emmi	03.06.	1066	
Müller verw. Köppe	Marie Agnes Else	30.12.92	10	
Müller geb. Hübner	Marie Erna Frieda	15.04.	795	
Müller verh. Lorenz	Marie Hedwig Erika	26.09.	1791	
Müller verw. Köpp	Martha Anna Marie	14.06.	1160	
Müller	Martin Max Hans	03.08.	1509	
Müller	René Jean Piere	26.06.	1233	

\*) Eintragung braucht nicht in das Namenverzeichnis für das Zweitbuch übernommen zu werden



M



1993

Des Verstorbenen		Todestag	Nr. des Sterbebuches	Zugehörigkeit zu einer Kirche usw. *)
Familienname	Vornamen			
Nadler	Karl Oswald Klaus	10.11.	2202	
Nadolle geb. Dunkel	Eva Agnes Helene	11.01.	136	
Naffin verw. Gottschalk	Elisabeth Johanna Maria	24.08.	1579	
Naffin	Hermann Erich Karl	31.07.	1471	
Naftaltev geb. Chaimova	Shoshana	04.01.	27	
Nagel geb. Dahsler	Alma Ida Dela	30.10.	2050	
Nagel geb. Plaar	Elsbeth Magdalene	12.11.	2230	
Nagel	Irmgard Gerda Elise	23.12.	2393	
Nagel geb. Bronsert	Käthe Erna Auguste	19.08.	1561	
Nagelpusch verw. Schenk-Manderla	Ursula Maria	16.10.	1930	
Nakielski	Luzie	11.01.	123	
Nasser	Eziab	14.01.	129	
Nathan geb. Pechmann	Herta Elise	04.04.	725	
Naujoks geb. Krüger	Martha Gertrud	23.07.	1407	
Naumann geb. Heimeshoff	Wilhelmine Helene	20.05.	991	
Nebel	Anneliese Erika	09.03.	519	
Nebel geb. Klodwig	Else Frieda Gertrud	31.07.	1432	
Nebelung geb. Miethge	Gertrud Charlotte	01.10.	1849	
Neeke	Willi Otto Ernst	11.02.	328	
(Geburtsn. wieder angen.)				
Nehls geb. Beyer	Roswitha Karin	15.10.	1964	
Nehmzow	Klaus-Wigbert	06.05.	932	
Nehring verh. Wolff	Else Martha Auguste	17.04.	769	
Nehring geb. Hoffmann	Emma Marie Elisabeth	18.03.	626	
Neische geb. Böse	Ida Marie Pauline	09.10.	1892	
Neitzel	Günter Otto	19.04.	817	



N







Inn I 402 – Namenverzeichnis zum Sterbebuch (11.90)  
● 0 9 8 7 6 5 4 3 2 1



1993

Des Verstorbenen		Todestag	Nr. des Sterbe- buches	Zugehö- rigkeit zu einer Kirche usw. *)
Familienname	Vornamen			
Obermaier	Fabian	02.01.	30	
Oberst verh. Wisplinghoff	Edith Henriette	17.11.	2153	
Obrée verh. Uecke	Katharina Anna	30.05.	1043	
Obst verw. Ertner	Emma Klara Martha	22.09.	1799	
Obst verw. König	Herta Ella	28.03.	686	
Ochsenknecht	Anton	27.07.	1415	
Odermann gesch. Zeidler	Gertrud Charlotte Hildegard	29.04.	912	
Oehmke	Erna Martha Auguste	19.06.	1192	
Oelschläger geb. Fiedler	Auguste Rosa Luise Franziska	05.07.	1301	
Oertel gesch. Schneider	Irmgard Anna	12.02.	325	
Özduran	Aysel	27.12.	2390	
Ogorek geb. Förster	Ruth	22.07.	1401	
Ohlow verh. Kretschmann	Charlotte Elisabeth Alwine	26.04.	856	
Okun verw. Franke	Margarete Martha	16.09.	1786	
Olbrich	Fritz Josef Amandus	14.03.	557	
Olsson geb. Salewski	Erna Albertine	28.11.	2265	
Omeirate	Nasser	26.04.	840	
Ommer	Hubert	18.09.	1756	
Onnasch geb. Steinicke	Johanna Anna Auguste	12.02.	345	
Opara geb. Stiller	Elfriede Hildegard	24.11.	2214	
Opitz	Sabrina Luisa	01.01.	65	
Ortelsbach	Rudolf	20.08.	1557	
Ortelt	Hermann Paul Otto	16.10.	1934	
Ortmann verw. Lipinski	Frieda Berta Elisabeth	29.01.	258	
Orville geb. Fröhlich	Elisabeth Charlotte Katharina	11.09.	1737	

\*) Eintragung braucht nicht in das Namenverzeichnis für das Zweitbuch  
übernommen zu werden



2







## Des Verstorbenen

Familiennamen	Vornamen	Todestag	Nr. des Sterbebuches	Zugehörigkeit zu einer Kirche usw. *)
Partzsch geb. Prochnow	Renate Barbara	31.03.	826	
Paslak	Edith Elsa	28.02.	513	
Pastor	Alexander	08.03.	511	
Pastowsky	Karl Paul	16.02.	332	
Patek	Siegfried Hans Wilhelm Josef	19.04.	794	
Patzwaldt geb. Sinke	Gertrud Elisabeth Anna	25.05.	1022	
Paul geb. Lienau	Irmgard Berta	29.08.	1610	
Paul	Julius Ewald Erich	29.06.	1261	
Paul geb. Kinne	Serafine Charlotte Emilie Dorothea	13.10.	1910	
Pautz geb. Burdack	Ilse Margarete	20.05.	994	
Pawlak geb. Kröcher	Hildegard Margarete	24.11.	2180	
Pawlicki verw. Dierke	Ida Elfriede	02.03.	486	
Pawlik	Paul	29.09.	1867	
Pawlowski	Clemens Alexander	15.11.	2152	
Pawlowski	Georg	27.06.	1340	
Pechmann verw. Nathan	Herta Elise	04.04.	725	
Pehle	Kurt Richard Karl	26.11.	2219	
Peiker	Maria Elisabeth	01.05.	871	
Peltzer	Günter Richard	04.02.	278	
Pelzer geb. Arndt	Erika	04.06.	1111	
Mädchenname wieder angenommen				
Penke geb. Scharlock	Margarete Ida Olga	12.03.	539	
Pentz	Klaus Erich Edmund	21.07.	1364	
Peplow verh. Drewes	Edith	18.02.	358	
Pergande verw. Wischniewski	Hedwig Emma Maria	30.06.	1259	
Perle verw. Hansen	Erika Felicia	07.04.	715	



Des Verstorbenen		Todestag	Nr. des Sterbebuches	Zugehörigkeit zu einer Kirche usw. *)
Familiennamen	Vornamen			
Perschnick gesch. Mattig	Josephine Helene Ella	02.09.	1651	
Peschel verw. Gäbler	Margot Beate Helene	02.07.	1262	
Peschke	Heinrich Ladislaus Maria	12.10.	1926	
Peter gesch. Eggert	Adelheid	02.03.	521	
Peter	Ulrich Ernst	07.11.	2098	
Petereit verw. Krüger	Auguste	30.12.92	22	
Peters	Adalbert	22.09.	1773	
Peters verw. Bork	Agnes	24.03.	639	
Peters	Kurt Artur Fritz	06.11.	2060	
Peters	Siegfried Georg	04.05.	954	
Petersen verh. Habicht	Gertrude Magdalene	23.01.	236	
Peth	Rita Hedwig	30.07.	1429	
Peting	Elise Johanna Margarete	09.06.	1153	
Petrikowski verw. Wichert	Agnes	05.04.	710	
Petruschinski verw. Klinge	Klara Ella	18.10.	1948	
Petzel geb. Kmiecjak	Elisabeth Katharina	02.09.	1640	
Peuser geb. Weber	Maria Susanna	26.05.	1039	
Pfehr	Horst Rolf	02.05.	895	
Pfeiffer	Bernhard Erwin Paul	28.04.	859	
Pfeiffer	Elisabeth Olga	31.12.	18/94	
Pfeiffer verw. Rüniger	Else Elisabeth	12.12.	2322	
Pfeiffer	Georg Wilhelm Paul	26.04.	838	
Pfeiffer verw. Müller	Ilse Therese	09.12.	2331	
Pfeiffer	Kurt Walter Hermann	01.09.	1644	
Pfeiler geb. Wiese	Katharina Anna Auguste	12.06.	1161	







Des Verstorbenen		Todestag	Nr. des Sterbebuches	Zugehörigkeit zu einer Kirche usw. *)
Familienname	Vornamen			
Platz	Leokadia	26.05.	1063	
Plewka geb. Braun	Erna Hildegard Lisbeth	02.06.	1082	
Plieth geb. Schmidt	Else Anna	05.07.	1282	
Ploch geb. Lehmann	Gertrud Helene Marta	09.12.	2302	
Ploß geb. Rosenow	Gertrud Helene Charlotte	06.01.	82	
Plügge	Julius Franz Johannes	17.11.	52/94	
Plutzas verw. Frese	Maria Magdalena	27.06.	1248	
Pockrand verw. Ribow	Martha	11.02.	361	
Poczwadowski	Paul Werner	07.09.	1680	
Podszun geb. Mittag	Marie Erna Charlotte	10.01.	74	
Pölkemann	Fritz Werner Wilhelm	09.01.	125	
Pohl geb. Lichtenstein	Anna	10.01.	90	
Pohl geb. Krecklow	Else Martha Anna	27.08.	1606	
Pohl gesch. Krüger	Erika Else Margarete	01.11.	2051	
Pohl geb. Fritsche	Marie Emilie Luise	02.03.	494	
Pohl	Paul Hans-Joachim	21.04.	846	
Pohland verw. Lockenvitz	Anna Klara Martha	06.05.	929	
Pohle verw. Ballnus	Johanna Dorothee Lisbeth	29.07.	1435	
Polarczyk verw. Rabenhold	Martha	28.09.	1812	
Polensky verw. Hoffmann	Minna Martha Käthe	30.08.	1613	
Pollex-Kauffmann geb. Kauffmann	Liselotte Olga Johanna	01.03.	463	
Polzin	Eberhard Wilhelm Alfred	13.04.	750	
Polzin	Kurt	10.12.	2311	
Popien	Hedwig	07.08.	1494	
Popp verw. Röske	Minna Margarethe	27.12.	8/94	

\*) Eintragung braucht nicht in das Namenverzeichnis für das Zweitbuch übernommen zu werden



## Des Verstorbenen

Familienname	Vornamen	Todestag	Nr. des Sterbebuches	Zugehörigkeit zu einer Kirche usw. *)
Porteck verw. Thiele	Anna Gertrud	27.09.	1803	
Post	Helmut Friedrich Walter	10.03.	535	
Post geb. Nietsch	Marta Viktoria Emma	10.01.	93	
Potzwa	Heinrich	29.07.	1431	
Pour Ali Akbari	Seyfollah	07.10.	1963	
Praetsch gesch. Schultze	Charlotte	10.02.	330	
Pramor geb. Miks	Gertrud	09.05.	916	
Preissler	Andreas	25.03.	688	
Premysler verw. Boenisch	Eva	07.12.	2175	
Prestel verh. Massow	Inge Gerda	09.04.	780	
Preukschat geb. Nowack	Helena	01.07.	1302	
Preuschoff geb. Krabbe	Pieterella Cornelia	19.01.	180	
Preuß verw. Hoge	Gertrud Amanda Ida	20.07.	1367	
Preuß geb. Westphal	Ingeburg Edith	17.07.	1360	
Preuß	Otto Franz Adolf	24.12.92	42	
Priebsch verw. Kerszt	Maria Martha Charlotte Agnes	16.06.	1194	
Priess	Horst Bruno	04.01.	103	
Prill geb. Strohbach	Erika Elly Lucie	17.01.	148	
Prill verw. Tomaschewski	Frieda Ida	08.01.	101	
Prillwitz	Adolf Karl Heinz	08.01.	88	
Primini	Giuseppe	07.05.	962	
Primke geb. Wiechert	Hildegard Johanna Margarete	09.01.	121	
Prinzler	Götz Joachim Bernhard	17.03.	574	
Prochnow	Egon Otto Hans	29.03.	683	
Prochnow verh. Partzsch	Renate Barbara	31.03.	826	



[illegible]

\*) Eintragung braucht nicht in das Namenverzeichnis für das Zweitbuch übernommen zu werden



[illegible]



1993

Des Verstorbenen		Todestag	Nr. des Sterbebuches	Zugehörigkeit zu einer Kirche usw. *)
Familiennamen	Vornamen			
Raab	Otto	12.06.	1182	
Raasch geb. Mettke	Frieda Agnes Ida	11.09.	1693	
Raasch	Wolfhard Hermann Paul	11.09.	1688	
Rabe geb. Becker	Else Erna Anna	21.12.	2382	
Rabenhold geb. Polarczyk	Martha	28.09.	1812	
Raddatz geb. Stenzel	Ruth	17.01.	167	
Rademacher geb. Herrmann	Anna	19.07.	1345	
Rademacher verw. Auschner	Martha Erna	27.05.	1044	
Rademske verw. Randt	Frieda Auguste	31.01.	281	
Radke verw. Fahsel	Herta Margarete	01.03.	476	
Radünz geb. Röder	Anna Auguste Marie	28.02.	453	
Raffelt	Hildegard Käthe	25.12. 1992	25	
Rahmel verw. Kobboldt	Herta Auguste Käthe	12.12.	2312	
Rahn geb. Püschel	Gerda Martha	08.11.	2087	
Raivich	Shevel	18.11.	2194	
Rakowski gesch. Zeiler	Olga Frieda Marta Ida	28.10.	2055	
Ramme geb. Wrogemann	Hanna Marta Maria	02.12.	2252	
Randt geb. Rademske	Frieda Auguste	31.01.	281	
Range	Günter Paul Karl	25.02.	466	
Rangnick	Johannes Alfred	17.05.	983	
Rapacki geb. Kopaczewski	Teresa	22.06.	1205	
Rapp geb. Bluhma	Gertrud	24.12. 1992	4	
Rasch geb. Kilian	Charlotte Luise Dorothea	10.02.	343	
Raschke	Marta Maria	02.08.	1452	
Rast gesch. Hamacher	Liselotte Sophie	23.04.	835	

R

\*) Eintragung braucht nicht in das Namenverzeichnis für das Zweitbuch übernommen zu werden



1993

## Des Verstorbenen

Familienname	Vornamen	Todestag	Nr. des Sterbebuches	Zugehörigkeit zu einer Kirche usw. *)
Ratayczak geb. Faerber	Frida	13.10.	1940	
Ratayczak verh. Finster	Helene	03.04.	712	
Rau geb. Roß	Margarethe Else Martha	26.02.	438	
Rausch geb. Müller	Lina Anna	11.11.	2092	
Rautenstrauch verw. Riede	Maria Grete Erna	13.06.	1167	
Raysky	Olgerd Georg Johann	25.07.	1410	
Rech geb. Anton	Nina	30.08.	1658	
Rechner geb. Brennicke	Gerda Paula Agnes	06.03.	515	
Reck geb. Krauel	Anna Marie Martha	28.05.	1035	
Recklies verw. Dornbusch	Erna Elisabeth	18.11.	2141	
Redlin	Heinrich Willi Walter	02.09.	1645	
Rehländer geb. Kakerow	Erna Luise Adelheid	16.03.	598	
Rehling geb. Neumann	Ursula Gerda	05.08.	1483	
Rehse verw. Bliemeister	Margarete Marie Frieda	25.09.	1826	
Reich geb. Klein	Betty	02.04.	692	
Reich geb. Gehrke	Elsa Frieda	18.11.	2138	
Reichardt	Marie Bertha Helene	29.07.	1422	
Reichart	Karl Walter	15.09.	1757	
Reiche	Käthi Erna Anna	24.01.	206	
Reichel	Erwin Eduard	10.03.	555	
Reichelt	Antonia Hildegard	24.03.	640	
Reichert	Holger	18.01.	209	
Reichert geb. Wohlgemuth	Martha	17.08.	1534	
Reichert geb. Klein	Selma Frieda Emma	17.02.	366	
Reichner geb. Schmidt	Erna Flora	05.01.	66	



2



R



4



R

6



Des Verstorbenen		Todestag	Nr. des Sterbebuches	Zugehörigkeit zu einer Kirche usw.*)
Familienname	Vornamen			
Rosenke geb. Viganske	Maria Auguste Martha	16.08.	1526	
Rosenow verw. Ploß	Gertrud Helene Charlotte	06.01.	82	
Rosenow	Herbert Louis	23.04.	881	
gesch. Schwab Rosenstengel genannt Naumann	Eva Minna Luise	21.12.	2379	
Rosgalla verw. Witt	Anna Maria	04.07.	1272	
Rosilius verw. Arndt	Erna Frieda Margarete	02.11.	2048	
Rosin geb. Schulz	Grete Herta Martha	04.10.	1857	
Roß verw. Rau	Margarethe Else Martha	26.02.	438	
Rossa	Gustav Harald	12.12.	2307	
Rossák geb. Kolodziejzak	Hedwig	23.04.	841	
Rossius geb. Hackel	Elfriede	06.06.	1125	
Rossmannith	Walter	16.10.	1968	
Roßmann verw. Bebiolka	Alice Gertrud	10.11.	2093	
Rossow geb. Isberner	Emma Helene Luise	06.12.	2262	
Rostock	Heinz Werner	23.09.	1848	
Rothe verw. Kapell	Elsa	15.05.	1002	
Rothe	Georg Gustav	25.06.	1231	
Rothe geb. Hoffmann	Ursula Erika Elfriede	13.05.	959	
Rothensteiner geb. van Heyster	Alwine	22.07.	1408	
Rother verw. Schwartz	Katharina Maria Anna	10.01.	67	
Rothert geb. Langheim	Martha	16.04.	804	
Rottenstreich verw. Bass	Rosa Jetty	15.10.	1944	
Rottmann geb. Dölz	Elfriede Wilhelmine Aurelie	10.01.	73	
Rowinski verw. Schilling	Charlotte Anna Erna	10.04.	723	
Rubey	Wolfgang	17.03.	647	



R



S



S



Des Verstorbenen		Todestag	Nr. des Sterbebuches	Zugehörigkeit zu einer Kirche usw. *)
Familiennamen	Vornamen			
Selle verw. Förster	Frieda Ida Agnes	27.04.	864	
Sen	Gültan	04.06.	1077	
Senft	Otto Reinhold Georg	12.09.	1715	
Sense gesch. Ladwig	Bärbel Edeltraud	29.12.	25/94	
Senst	Käte Frieda Wilhelmine	09.03.	504	
Severin	Jürgen	13.09.	1766	
Sexauer	Ilka Gabriele	05.04.	727	
Shultz	Aduard	22.06.	1224	
Siebelist verw. Hettenhausen	Lida Gertrud	12.12.	2306	
Siebenlist verw. Werner	Frida	12.08.	1545	
Sieber geb. Schäfer	Ilse	09.10.	1921	
Siebert geb. Müller	Luise Marie Martha	15.05.	967	
Siebert verw. Bresky	Martha	23.04.	833	
Siebert gesch. Klawitz	Regina Renate Gisela	31.12.92	17	
Siedeck verw. Schulze	Herta Elsbeth Emma	02.12.	2249	
Siedemann geb. Bones	Gertrud Therese	29.10.	2030	
Siedler	Reinhold Karl Edmund	12.02.	331	
Siegert geb. Kliche	Emma Elfriede	09.12.	2308	
Siegert verw. Rönfeldt	Klara Margarete	01.10.	1851	
Siegmann	Horst Klaus	15.02.	373	
Siegmann	Horst Wilhelm Christian	13.12.	2344	
Siering geb. Weidlich	Hedwig Klara	05.08.	1478	
Sierocki	Hedwig Gertrud Helga	27.02.	483	



S



Des Verstorbenen		Todestag	Nr. des Sterbebuches	Zugehörigkeit zu einer Kirche usw. *)
Familiennamen	Vornamen			
Soltmanowski verw. Schröder	Frieda	20.07.	1366	
Sommer geb. Moll	Berta Margarete Lisette Frieda	13.03.	602	
* Sommer geb. Heyden	Margarete Ottilie Anna Karoline	27.07.	1411	
Sommerfeldt geb. Stolz	Emma Auguste Hedwig	30.05.	1133	
Sommerfeldt verh. Holz	Ilse Berta Martha	07.06.	1103	
Sonnenberg	Georg Wilhelm Ferdinand	22.02.	442	
Sonnenberg verw. Schmidt	Wilhelmine	31.10.	2019	
Sonnenschein	Fritz Paul	28.08.	1620	
Sorge geb. Weber	Edith Philippine Erna	27.09.	1801	
Spang geb. Becker	Anna Erna Gerda	07.01.	60	
Specht	Achim Erwin Max	12.03.	544	
Specht	Oskar Karl Hermann	15.10.	1999	
Spengel	Willi Ferdinand Julius	26.07.	1443	
Spengler	Hans Oskar	02.03.	470	
Sperber verw. Kupfer	Helene Auguste	19.06.	1201	
Sperber geb. Gabriel	Wilhelmine Dorothea Anna	09.06.	1118	
Sperling verw. Michatz	Charlotte Luise	04.10.	1865	
Spiegel verw. Kubasch	Anna Marie Lucie	19.11.	2135	
Spiegel geb. Heidrich	Andrea Elisabeth	05.06.	1079	
Spier verw. Schinzel	Else Margarete	02.10.	1863	
Spiller^	Horst Konrad	10.06.	1144	
Spira verw. Schimeczek	Elisabeth Marie	30.08.	1623	
Splinter	Paul Otto	11.07.	1322	
Sponer	Wilhelmine Maria Karoline	20.09.	1761	
Sporzecki verh. Heymann	Hildegard Martha	10.12.	2318	
* Sommer geb. Sachse	Frieda Minna Emma	22.12.	2389	

\*) Eintragung braucht nicht in das Namenverzeichnis für das Zweitbuch übernommen zu werden



Inn 1 402 – Namenverzeichnis zum Sterbebuch (11.90)  
● 0 9 8 7 6 5 4 3 2 1



Des Verstorbenen		Todestag	Nr. des Sterbebuches	Zugehörigkeit zu einer Kirche usw. *)
Familiennamen	Vornamen			
Schaaf	Ingeborg	02.04.	679	
Schaaffs geb. Masch	Elisabeth Hildegard	09.09.	1741	
Schaarschmidt gesch. Werner	Johanna Hertha	27.08.	1676	
Schaarschmidt verw. Kattenbusch	Johanne Susanne	22.12.	2396	
Schacht verw. Duffek	Elisabeth Wilhelmine	19.01.	164	
Schade	Gerhard Siegmund Emil	13.01.	178	
Schäfer verw. Bobrowski	Frieda	26.08.	1588	
Schäfer verw. Sieber	Ilse	09.10.	1921	
Schäfer	Rolf Ernst	30.04.	865	
Schäftlein	Erich Georg Wilhelm	13.09.	1731	
Schaffrinna verw. Koslowski	Elisabeth	13.12.	2314	
Schaitza	Otto Theodor Alfred	18.01.	214	
Schallenberg geb. Jacoby	Ida Elisabeth	25.02.	436	
Schallock verw. Schulz (Geburtsn. wieder angen.)	Anna Wilhelmine Auguste	07.02.	288	
Scharlock gesch. Penke	Margarete Ida Olga	12.03.	539	
Schatton	Thomas Andreas	18.03.	611	
Schauder	Helene Magdalies	06.03.	493	
Schaupner geb. Köhler	Anna Bertha	02.09.	1635	
Schawaller geb. Albrecht	Meta	29.04.	867	
Scheer verh. Schulz-Scheer	Sigrid	10.09.	1733	
Scheffler	Gerhard Werner	03.05.	887	
Scheffs	Jan	15.06.	1163	
Scheibler verh. Löwrick	Christel	01.07.	1266	
Scheithauer verw. Schilling	Martha Berta Emma	24.10.	1978	
Schellbach	Martina	07.02.	572	



1993

Des Verstorbenen		Todestag	Nr. des Sterbebuches	Zugehörigkeit zu einer Kirche usw. *)
Familiennamen	Vornamen			
Scheller	Rudolf Otto	22.10.	1986	
Schelling	Gerhard Hans	11.12.	23/94	
Schelze geb. Schmidt	Else Meta Martha	10.10.	1970	
Schemmel verw. Salzmann	Charlotte Emma Frieda	09.01.	142	
Schendel verw. Engelmohr	Liesbeth Gertrud	23.04.	851	
Schenk verw. Hepting	Erna Rosamunde Anna	28.04.	868	
Schenk geb. Küstner	Herta Klara Margarete	14.03.	567	
Schenk-Manderla geb. Nagelpusch	Ursula Maria	16.10.	1930	
Scherb	Isolda Christel	03.02.	266	
Scherer	Michael Thomas	29.08.	1638	
Schermer	Jörg-Dieter	15.07.	1380	
Schersand geb. Schidlowski	Hildegard Margarete	14.09.	1726	
Schichan geb. Hanitzsch	Erna Martha	22.05.	1143	
Schicht	Michael	14.04.	766	
Schidlowski verh. Schersand	Hildegard Margarete	14.09.	1726	
Schieber geb. Schuler	Frieda Helene	12.10.	1917	
Schiefelbein verw. Köhn	Hedwig Marie Luise	07.10.	1878	
Schiemenz geb. Hülsewede	Anna Mathilde Hildegard	26.06.	1232	
Schiemenz	Gotthelf Reinhold Artur	23.10.	2013	
Schikarski	Horst Josef	04.09.	1672	
Schikora	Elisabeth	27.01.	240	
Schildberg	Dieter Otto	28.02.	459	
Schiller verw. Schulz	Klara Emma	25.07.	1388	
Schiller geb. Przybylski	Pelagia	30.09.	1855	
Schilli geb. Francke	Margarete Helena Elisabeth	19.07.	1351	



Des Verstorbenen		Todestag	Nr. des Sterbebuches	Zugehörigkeit zu einer Kirche usw. *)
Familienname	Vornamen			
Schilling geb. Rowinski	Charlotte Anna Erna	10.04.	723	
Schilling geb. Scheithauer	Martha Berta Emma	24.10.	1978	
Schilling verw. Lepinsky	Senta	09.02.	289	
Schimeczek geb. Spira	Elisabeth Marie	30.08.	1623	
Schimmack	Willi Klemens Kurt	11.03.	541	
Schimmelpfennig	Elfriede	01.01.	49	
Schinkel geb. Klöter	Else Martha Klara	15.01.	185	
Schinkel geb. Spier	Else Margarete	02.10.	1863	
Schirmer geb. Kühntopf	Emma Helene	27.02.	497	
Schirnitz verw. Jüttner	Dora Charlotte	14.12.	2339	
Schirrmacher geb. Balkowski	Lisbeth	15.01.	168	
Schlauck geb. Kunert	Lieselotte Käthe Eva	26.10.	2009	
Schlechter geb. Blohm	Martha Wilhelmine Bernhardine	11.10.	1904	
Schleese	Hans-Joachim Bernd	05.01.	87	
Schlegel	Margarete Auguste Ernestine	10.10.	1895	
Schleifenbaum	Jakob Albert Fritz	10.10.	1894	
Schleinhege	Herbert Josef	01.04.	677	
Schlese	Uwe Kurt	28.03.	674	
Schlick	Heinz Werner	20.07.	1377	
Schlingelhof geb. Riese	Maria Therese	28.03.	665	
Schlosarcsik geb. Saaler	Helga-Rita	27.08.	1618	
Schloßmacher geb. Hoffmann	Margarete Helene	23.01.	230	
Schlüter	Torsten Peter	27.09.	1883	
Schmähel geb. Schöne	Emilie Anna	21.11.	2146	
Schmeckebeer verw. Krause	Herta Margarete	01.09.	1630	
Schloenvoigt	Elfi Wanda	21.12.	2399	



Des Verstorbenen		Todestag	Nr. des Sterbebuches	Zugehörigkeit zu einer Kirche usw. *)
Familienname	Vornamen			
Schmeichel geb. Drust	Else Frieda Elisabeth	17.04.	796	
Schmeling	Erwin Karl Hermann	22.12.	9/94	
Schmerbitz verw. Spielmann	Margareta Elisabeth Wilhelmine	28.03.	668	
Schmidt geb. Drake	Anna Erna Elisabeth	15.06.	1190	
Schmidt geb. Jeremias	Anna Marie	09.05.	921	
Schmidt geb. Bauer	Clotilde	20.02.	391	
Schmidt geb. Hähnel	Elsbeth Gertrud Sophie	19.06.	1196	
Schmidt verw. Plieth	Else Anna	05.07.	1282	
Schmidt geb. Winz	Else Emma	05.04.	730	
Schmidt verw. Schelze	Else Meta Martha	10.10.	1970	
Schmidt	Erika Gerda Reta	30.05.	1070	
Schmidt verw. Reichner	Erna Flora	05.01.	66	
Schmidt verw. Wegner	Erna Gertrud	23.12.	2373	
Schmidt geb. Neumann	Eva Maria	17.12.	2360	
Schmidt	Franz Andreas Erich	28.08.	1597	
Schmidt	Georg Richard Paul	21.09.	1775	
Schmidt geb. Winter	Gerda Elfriede	08.05.	923	
Schmidt geb. Fritsch	Gertrud	07.05.	937	
Schmidt verh. Heinz	Gertrud	12.05.	968	
Schmidt ... Hansen (Familienstand nicht bek.)	Gertrud Elisabeth Berta	13.01.	130	
Schmidt	Günther	09.11.	2091	
Schmidt	Gustav Gerhard	25.03.	698	
Schmidt geb. Lange	Hedwig Elisabeth	06.08.	1497	
Schmidt verw. Janicke	Helga Margot Dorothea	29.07.	1419	
x Schmidt verw. Feige	Helga Margot Marianne	29.07.	1469	



Des Verstorbenen		Todestag	Nr. des Sterbebuches	Zugehörigkeit zu einer Kirche usw. *)
Familienname	Vornamen			
Schmidt geb. Siegel	Hildegard Else Gertrud	13.08.	1521	
Schmidt geb. Bretag	Hildegard Erika	22.08.	1564	
Schmidt geb. Borngräber	Hildegard Marie Charlotte	14.10.	1923	
Schmidt geb. Karker	Ilse	23.06.	1270	
Schmidt geb. Wirzelski	Ilse Elfriede	21.09.	1790	
Schmidt	Karl Erwin	06.01.	115	
Schmidt	Klaus	23.02.	418	
Schmidt	Klaus Gotthard	29.10.	2044	
Schmidt verw. Falkenberg	Margarete Berta	20.12.	2358	
Schmidt geb. Weissbrod	Mathilde	21.03.	593	
Schmidt	Paul	27.12.	79/94	
Schmidt	Ursula	20.12.	2361	
Schmidt geb. Sonnenberg	Wilhelmine	31.10.	2019	
Schmidt	Wolfgang Gerhard	07.07.	1295	
Schmidtke verw. Kroll	Anna	20.02.	387	
Schmidt-Salzmann	Christoph Johannes	08.05.	933	
Schmidt-Wilmes geb. Wendt	Hildegard Marie Luise	22.02.	458	
Schmiechen	Erwin Walter	14.03.	583	
Schmieder	Wolfgang Eberhard	10.02.	302	
Schmiege geb. Birnbaum	Anneliese	25.07.	1397	
Schmischke verw. Wiedwald	Ida Bertha Luise	31.08.	1621	
Schmitt verw. Jüngel	Irmgard Henriette	06.06.	1120	
Schmitt geb. Kusche	Traute Edith	08.04.	756	
Schmitz geb. Pumpa	Anna	02.03.	471	
Schmitz	Maria Peter Paul	24.08.	1584	



Sch



2



1993

Des Verstorbenen		Todestag	Nr. des Sterbebuches	Zugehörigkeit zu einer Kirche usw.*)
Familienname	Vornamen			
Schreier verw. Berkenhagen	Brigitte Barbara	03.06.	1137	
Schreiner verw. Heimer	Emilia	03.10.	1902	
Schrepffer geb. Koißer	Elfriede Maria	05.12.	2268	
Schröder geb. Gobien	Anna Helene Margarete	03.06.	1132	
Schröder geb. Dettlaff	Dora Frieda	05.01.	122	
Schröder geb. Mienert	Dorothea Erna Wilhelmine	02.05.	869	
Schröder verw. Trappe	Else Anna Emma	11.11.	2109	
Schröder geb. Soltmanowski	Frieda	20.07.	1366	
Schröder gesch. Hoffmann	Gertrud Anna Agnes	10.02.	323	
Schroeder	Harri Willibald Erwin	29.12.	15/94	
Schröder verw. Werchosch	Herta Klara	25.09.	1789	
Schröder verh. Mauritius	Irmgard	08.04.	793	
Schröder	Klaus Peter Bernhard	23.12.	19/94	
Schröder gesch. Schwartz	Minna Frida Erna	04.06.	1112	
Schroer	Juliana Ruth	11.01.	151	
Schröter verw. Thiele (Geburtsn. wieder angen.)	Grethe Martha	06.09.	1677	
Schruff gesch. Menge	Katrin Friederike	27.08.	1747	
Schubert geb. Irrgang	Charlotte Luise	01.11.	2043	
Schubert geb. Brendel	Elisabeth Else Paula	10.06.	1146	
Schubert verh. Leubner	Frieda Elsa	06.04.	728	
Schubert geb. Dühring	Gertrud Helene Ida	23.02.	420	
Schuchart	Franz Aloysius	26.07.	1409	
Schuck geb. Weinberg	Maria Emilie	18.09.	1769	
Schübel	Kurt Ernst Hermann	22.12.	100/94	
Schüler	Björn	13.01.	97	

\*) Eintragung braucht nicht in das Namenverzeichnis für das Zweitbuch übernommen zu werden

Sch



1993

Des Verstorbenen		Todestag	Nr. des Sterbebuches	Zugehörigkeit zu einer Kirche usw. *)
Familienname	Vornamen			
Schüler	Georg Alfred Paul	07.06.	1099	
Schüler geb. Stanischewski	Gertrud Irene	28.09.	1836	
Schüler geb. Hecker	Johanne Margarete	11.09.	1707	
Schüler	Margareta Maria	04.01.	47	
Schümann	Lennart	08.06.	1158	
Schünemann verw. Schuster	Lisbeth Minna	30.06.	1246	
Schüßler verh. Kählig	Maria Käthe	24.08.	1612	
Schütte geb. Freissmann	Rosa Marie Hildegard	06.09.	1666	
Schütz geb. Schuster	Elfrieda Gertrud	03.04.	707	
Schütz	Klaus-Peter	18.01.	218	
Schütze verw. Böhm	Elsbeth Hedwig	03.02.	259	
Schütze	Ingo	02.04.	690	
Schütze	Joachim Franz	10.06.	1152	
Schützler	Eberhard Wilhelm	06.12.	2285	
Schuffelen gesch. Nelleßen	Brigitta Lieselotte	03.10.	1877	
Schuhr	Willi Otto Alfred	19.01.	160	
Schulbach verh. Wolf	Gerda Erna	14.02.	430	
Schuler verw. Schieber	Frieda Helene	12.10.	1917	
Schult verw. Kosanke	Else Margarete Marie	07.06.	1113	
Schult	Ernst Friedrich Wilhelm	02.07.	1326	
Schultz	Anita	02.10.	1853	
Schultz geb. Ebdndt	Frieda Helene	02.03.	469	
Schultz verw. Mohr	Gisela Berta Wilhelmine	07.10.	1922	
Schultz geb. Langanki	Helene	06.04.	716	
Schultz geb. Hornke	Marta Else Helene	25.12. 1992	28	

\*) Eintragung braucht nicht in das Namenverzeichnis für das Zweitbuch übernommen zu werden



Sch



Des Verstorbenen		Todestag	Nr. des Sterbebuches	Zugehörigkeit zu einer Kirche usw. *)
Familiennamen	Vornamen			
Schulz geb. Rolla	Lucia	04.09.	1655	
Schulz verw. Kopfnagel	Luise Wally Therese	16.08.	1533	
Schulz	Margarete Anna Martha	10.03.	523	
Schulz verh. Becker	Margarete Emma	20.09.	1754	
Schulz verw. Lange	Maria	12.11.	2103	
Schulz	Otto Paul Hermann	18.06.	1185	
Schulz	Siegfried Horst Heinz	08.09.	2240	
Schulz	Walter Gerhard Erich	08.01.	102	
Schulz	Wilhelm Ernst Günther	06.04.	721	
Schulze	Alfred August Albert	20.02.	409	
Schulze	Alfred Hans Emil	05.07.	1293	
Schulze verh. Miethling	Anna Marie	28.04.	879	
Schulze verh. Kischel	Anneliese Wilhelmine Klara	05.04.	726	
Schulze geb. Kiehl	Dorothea Luzie	12.06.	1145	
Schulze geb. Bahro	Edith Ruth Betty	03.04.	731	
Schulze	Gerd Paul	09.03.	571	
Schulze	Günther Bruno Adalbert	15.07.	1362	
Schulze geb. Siedeck	Herta Elsbeth Emma	02.12.	2249	
Schulze	Hugo Otto Paul	25.07.	1394	
Schulze verw. Schulz	Ida Liesbeth	22.01.	212	
Schulze gesch. Barz	Käthe Emilie Anna	19.08.	1569	
Schulze	Karl Albert Otto	10.01.	108	
Schulze	Karl Emil Alwin	09.06.	1284	
Schulze geb. Hages	Minna Marie Helene	05.02.	270	
Schulze	Werner Walter	07.05.	915	



Des Verstorbenen		Todestag	Nr. des Sterbebuches	Zugehörigkeit zu einer Kirche usw. *)
Familienname	Vornamen			
Schulz-Scheer geb. Scheer	Sigrid	10.09.	1733	
Schumann verh. Kortzer	Charlotte Luise	03.11.	2052	
Schumann	Edith Käthe	14.08.	1570	
Schumann	Erich	12.11.	2142	
Schumann geb. Beutel	Hildegard	26.10.	1987	
Schuster verw. Schütz	Elfrieda Gertrud	03.04.	707	
Schuster	Gertrud	21.04.	815	
Schuster geb. Schünemann	Lisbeth Minna	30.06.	1246	
Schuster geb. Berndt genannt Naumann	Marie Martha	15.01.	135	
Schwab geb. Rosenstengel	Eva Minna Luise	21.12.	2379	
Schwabe	Richard Bernhard	12.04.	755	
Schwand	Lothar Giselerher	25.10.	2021	
Schwaneckow	Max Willy	28.08.	1596	
Schwantes geb. Brockhage	Emilie Elisabeth Maria	25.08.	1591	
Schwanz verw. Jurzick	Herta Marta Maria	27.08.	1604	
Schwartz	Harald Heinrich August	22.06.	1219	
Schwartz geb. Rother	Katharina Maria Anna	10.01.	67	
Schwartz verw. Masuhr	Minna Elisabeth Johanna	12.02.	335	
Schwartz geb. Schröder	Minna Frida Erna	04.06.	1112	
Schwarz verw. Barwinski	Anna Maria	14.04.	758	
Schwarz geb. Kuhrau	Berta Hulda	05.03.	530	
Schwarz verw. Romey	Elfriede Luise	25.03.	628	
Schwarz verw. Hasselberg	Elise Auguste Marie	19.01.	186	
Schwarz verw. Güldner	Eva	19.05.	1003	
A Schwarz	Gerhard Karl Wilhelm	08.02.	287	



[illegible]



St















1993

## Des Verstorbenen

Familienname	Vornamen	Todestag	Nr. des Sterbebuches	Zugehörigkeit zu einer Kirche usw. *)
Tackmann geb. Korcz	Cäcilia	26.02.	444	
Taege geb. Feuerstein	Anne-Marie	26.06.	1228	
Tancrê	Fritz Albert	14.08.	1539	
Tanneberger verw. Paarmann	Margarete Hildegard Irmgard	12.09.	1724	
Tanneberger verw. Eisenhuth	Wally Charlotte Henriette	13.10.	1988	
Targonski	Franziska Mathilde Cäcilie	20.03.	597	
Taschowski gesch. Klose	Erna Helene Emma	09.05.	966	
Taştan	Özge	28.07.	1403	
Taubert	Elly	11.11.	2118	
Taupitz geb. Woller	Lydia Wera Martha	28.12.	2408	
Tech geb. Hellriegel	Ursula Frieda Else	28.08.	1625	
Teitge	Gerhard Alfred Hermann	04.05.	893	
Temmler	Martha Frieda Charlotte	30.07.	1440	
Tentrup geb. Günther	Lotte Olga	03.09.	1659	
Tenzer verw. Freitag	Anna Gerda	22.01.	231	
Terrazas Salazar verh. Barth	Tania Coraly	29.01.	237	
Tesch verh. Drossel	Hildegard Charlotte Hedwig	03.09.	1673	
Teschendorf verw. Markau	Dorothea Hildegard	11.05.	939	
Teschner verh. Hildebrandt	Charlotte Gertrud Hedwig	14.08.	1516	
Teßmann geb. Lenke	Anna Louise	02.09.	1712	
von Tettenborn und Wolff	Edeltraut Maria Luise	01.09.	1657	
Teubner	Arno Karl Joachim	06.10.	1872	
Teucher verw. Kugeler	Margarete Helene	19.06.	1191	
Teuscher geb. Otto	Traude Irene Resi	07.10.	1887	
Tews	Jörg-Michael	08.08.	1537	

\*) Eintragung braucht nicht in das Namenverzeichnis für das Zweitbuch übernommen zu werden







Des Verstorbenen		Todestag	Nr. des Sterbebuches	Zugehörigkeit zu einer Kirche usw. *)
Familienname	Vornamen			
Thürling verw. Klatt	Lisbeth Dora	10.10.	1897	
Thum geb. Berntien	Marie Helene Charlotte	01.09.	1616	
Thurm geb. Herold	Anna Margarete	19.04.	768	
Tiburtius	Christian Fritz	21.12.	5	
Tiede	Jürgen Klaus Karl	25.08.	1593	
Tiedt verw. Pätzelt	Margarethe Ida Friederike	16.02.	348	
Tiedtke geb. Eichberger	Elfriede Katherine	15.05.	990	
Tietz geb. Schneider	Emma Gesine Christine	26.02.	447	
Tietz geb. Kahl	Marie Auguste Berta	25.11.	2186	
Tietze	Bernd Rudi Erich	24.05.	1032	
Timm verw. Lehmann	Emma Anna	20.06.	1184	
Timm geb. Jüttner	Margarete Gertrud	13.09.	1709	
Töppe	Wilhelmine Luise Margarethe	27.11.	2228	
von Törne geb. Stegemann	Johanna Amalie Theodora	24.06.	1245	
Tomaschewski geb. Prill	Frieda Ida	08.01.	101	
Tomschin geb. Morchner	Erika Charlotte Edith	19.06.	1202	
Tomys geb. Menzel	Anna Marie Emilie	24.12.	69/94	
Topal	Hacibey	09.09.	1697	
Topp verh. Weiß	Elfriede Margarete	10.02.	303	
Tostlöwe	Paul Walther	29.03.	663	
Trappe geb. Schröder	Else Anna Emma	11.11.	2109	
Trauter	Ewald	14.01.	153	
Trautmann geb. Arndt	Elisabeth	17.04.	789	
Treder geb. Heilmann	Emilie Gertrud	03.07.	1257	
Tremmel	Philipp Walter Kurt	11.02.	315	



Des Verstorbenen		Todestag	Nr. des Sterbebuches	Zugehörigkeit zu einer Kirche usw. *)
Familienname	Vornamen			
Treptow	Werner Walther	20.03.	608	
Tresselt verw. Otto	Margarete Marie	14.09.	1721	
Tretow geb. Riewe	Jutta	18.01.	150	
TReutlein verw. Manig	Charlotte Margarete	01.04.	691	
Treutler	Bernd	14.06.	1220	
Tribbensee	Else	22.11.	2184	
Triebisch geb. Pelz	Helene Mathilde	28.05.	1040	
Triest verw. Grunzke	Alma Hertha	13.10.	1949	
Trimter geb. Hoffmann	Irene Dorothea	13.04.	749	
Trocholepsy	Marianne	14.09.	1819	
Troeger	Gerhard Egon Hermann	28.01.	355	
Trog geb. Sarre	Gerda Martha	02.02.	257	
Geburtsnamen wieder angenommen Trollmann geb. Müller	Helga Helene Sophie Liesel	17.04.	825	
Tronin geb. Wagner	Martha Emma Käthe	13.12.	227/94	
Trück gesch. Scholz	Emma Christina	11.07.	1320	
Truelsen	Karl-Erik	17.06.	1204	
Trzewik	Anna	17.08.	1585	
Tscheslog	Ernst Oswald	21.11.	2161	
Tschiersch gesch. Krüger	Elsa Victoria	31.05.	1117	
Tschirner verw. Fiß	Katharina Erna Martha	09.09.	1689	
Tschitschke verh. Zell	Gertrud	29.04.	878	
Tünnermann	Friedrich Wilhelm August	11.01.	106	
Tumm verh. Austen	Charlotte	19.01.	161	
Turner geb. Mietchen	Auguste Erna	30.09.	1839	
Twieg geb. Hanisch	Emma Frieda	07.06.	1126	



\*) Eintragung braucht nicht in das Namenverzeichnis für das Zweitbuch übernommen zu werden



V



Des Verstorbenen		Todestag	Nr. des Sterbebuches	Zugehörigkeit zu einer Kirche usw.*)
Familiennamen	Vornamen			
Vorpahl geb. Erdmann.	Anna Dorothee	18.08.	1563	
Vorschütz	Günter Theodor	01.12.	2234	
Voß verw. Bläsing	Charlotte Frieda Berta	28.08.	1628	
Voss	Gustav Karl Wilhelm	10.11.	2121	
Voss	Herbert Georg Friedrich	07.10.	112	
Voß verh. Köhler	Karin	03.02.	265	
	Briditte Edith			
	Natalie			
	Ella Berta Meta Ida			
	Paul Horst			
	Gerda Erika			
	Auguste Charlotte Johanna			
	Maria Auguste Martha			
	Bruno Siegfried			
	Hilde			
	Hildegard Eufalia Agnes			
	Hubert Dominikus			
	Bernhard Eberhard			
	Elise Hedwig			
	Ernestine Anna Luise			
	Klaus-Dietrich Peter			
	Radoska			
	Ida Emma Renate			
	Barbara			
	Ida Emma Renate			
	Dorothea Luise Barbara			











\*) Eintragung braucht nicht in das Namenverzeichnis für das Zweitbuch übernommen zu werden























Des Verstorbenen		Todestag	Nr. des Sterbebuches	Zugehörigkeit zu einer Kirche usw. *)
Familienname	Vornamen			
Wolf verh. Danewitz	Anneliese Margarete	03.06.	1084	
Wolf geb. Schulbach	Gerda Erna	14.02.	430	
Wolff geb. Nehring	Else Martha Auguste	17.04.	769	
Wolff verw. Weber	Emma Auguste	31.10.	2032	
Wolff verw. Eger	Erna Johanna Luise	30.10.	2067	
Wolff	Fritz August	11.07.	1335	
Wolff	Georg-Valentin	12.02.	336	
Wolff	Wolfgang Gustab Emil	19.02.	441	
Wolframm geb. Lehmann	Auguste Berta Anna	05.10.	1862	
Wollenberg gesch. Stadermann	Elise Auguste	22.06.	1207	
Woller verw. Taupitz	Lydia Wera Martha	28.12.	2408	
Wollschläger gesch. Kwiatkowski	Maria	03.12.	2270	
Wolter verw. Hubert	Hildegard Therese Luise	10.01.	107	
Wonneberger	Ilse Meta	01.10.	1996	
Wootton	Harold George	03.06.	1116	
Worwetz	Heinz Hans	16.01.	131	
Wotapek	Leopoldine	29.01.	243	
Woyczik geb. Arndt	Anna Maria Elisabeth	16.02.	344	
Wranik	Dieter Ernst	04.03.	498	
Wrogemann verh. Ramme	Hanna Marta Maria	02.12.	2252	
Wudke geb. Hinze	Gertrudt Helene Marie	04.08.	1487	
Wünsche	Frieda Helene	01.03.	525	
Würfel geb. Weigel	Agnes Martha Frida	08.03.	507	
Wüstenhagen geb. Balke	Else Ella	21.05.	1019	
Wulf	Eva Regina	14.02.	354	

\*) Eintragung braucht nicht in das Namenverzeichnis für das Zweitbuch übernommen zu werden



Inn 1 402 — Namenverzeichnis zum Sterbebuch (11.90)  
● 0 9 8 7 6 5 4 3 2 1



1993

[illegible]

\*) Eintragung braucht nicht in das Namenverzeichnis für das Zweitbuch übernommen zu werden

Y







Des Verstorbenen		Todestag	Nr. des Sterbebuches	Zugehörigkeit zu einer Kirche usw. *)
Familiennamen	Vornamen			
Zielke	Paul Willi Alfred	15.09.	1748	
Zielsdorff geb. Belling	Frieda Bertha	27.07.	1455	
Ziemann	Gerhard	14.08.	1535	
Ziemann geb. Kurzbein	Margarete Hedwig Martha	13.10.	1918	
Zientek	Heiko Sascha	25.05.	1042	
Zietlow	Erika Hildegard Elfriede	03.02.	311	
Zimmer	Erich Herbert	01.09.	1670	
Zimmer	Kurt Heinz Max	26.10.	2024	
Zimer geb. Zemke	Martha Ella Erna	21.05.	1000	
Zimmerling geb. Baraniewski	Gertrud	18.03.	585	
Zimmermann verh. Hoffmann	Anna Emma	23.04.	831	
Zimmermann verw. Meyer	Elfriede Elsa Anna	14.11.	2112	
Zimmermann^	Günter	01.01.	50	
Zimmermann verw. Kaudelka	Herta Marie Hedwig	16.10.	1933	
Zimmermann verh. Werner	Margarete Antonie	23.12.	24/94	
Todeszeit des Mannes gerichtlich festgestellt				
Zimmermann verw. Paetz	Marie Auguste Luise	10.06.	1176	
Zimpel verw. Kuber	Hildegard Erna	08.11.	2089	
Zingler geb. Thiele	Klara Hermine Charlotte	08.12.	2292	
Zinn verw. Stier	Marta Anna Berta	22.09.	1797	
Zippel geb. Link	Erna Käthe Emma	08.08.	1496	
Zirzow	Kevin Conny	20.03.	642	
Zischke verw. Schöne	Erna Hildegard	28.05.	1064	
Zithier geb. Buhk	Asta Irene	16.02.	522	
Zitzer geb. Heintze	Emilie	10.10.	1889	
Zmorra	Martha Frieda	12.12.	2330	







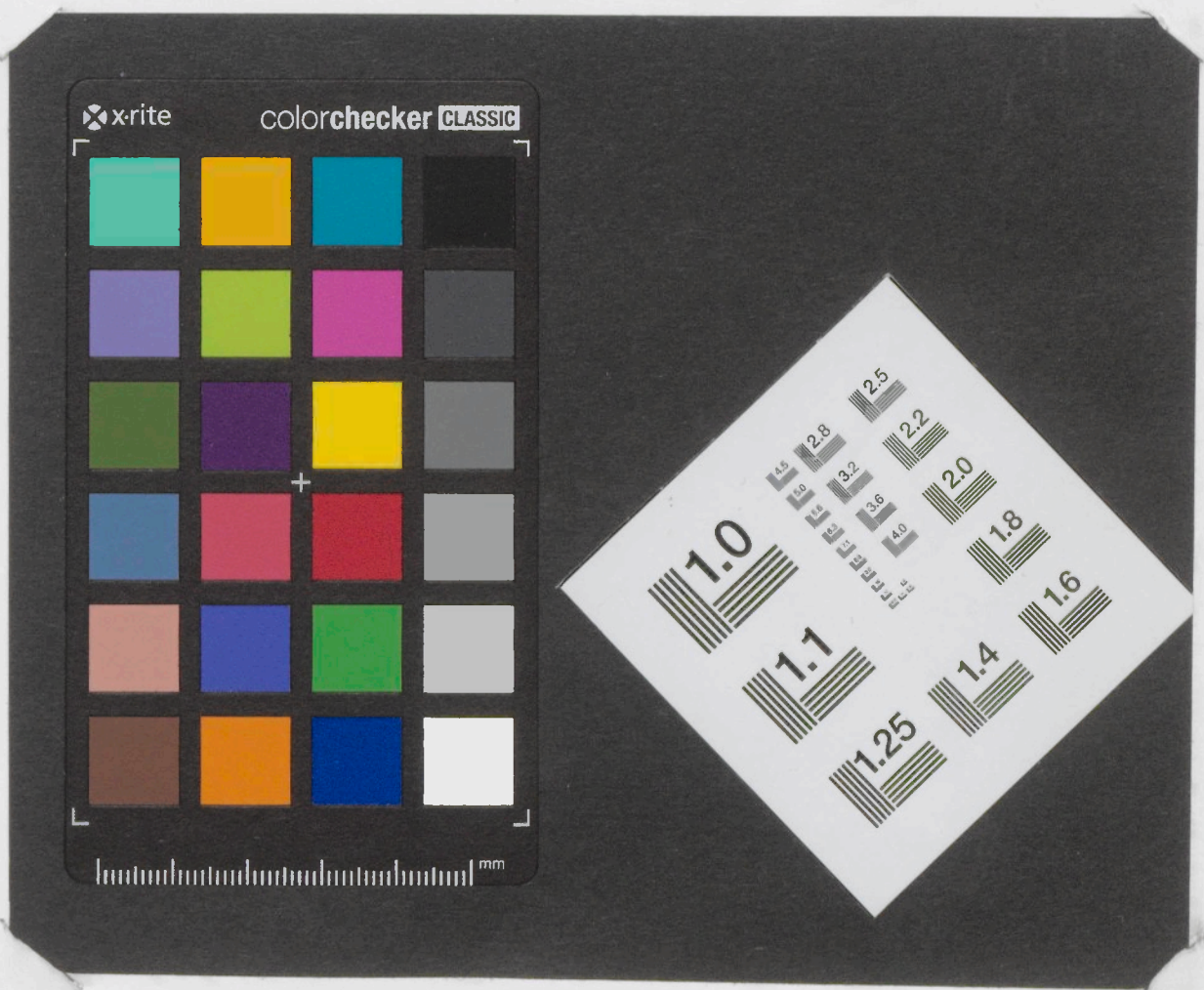

Ende