

**Landesarchiv Berlin**

**P Rep. 559**

**Standesamt –**

**Charlottenburg von Berlin**

**Nr. 1246**

**Namensverzeichnis**

**Sterberegister**

**1989**

1989

Des Verstorbenen		Todesstag	Nr. des Sterbebuches	Zugehörigkeit zu einer Kirche usw.*)	Bemerkungen
Familienname	Vornamen				
Abel geb. Grundel	Frida Maria Flora	04.07.	1550	ev.	
Abert geb. Göhnow	Pauline Hedwig Berta	26.03.	785	ev.	
Abraham	Kurt Egon	12.09.	2001	ev.	
Achterberg	Helmut Otto Willi Annemarie	29.01.	256	ev.	
Adam verw. Hoffmann	Charlotte Auguste	11.06.	1393	ev.	
Adam	Elfriede Liesa	17.03.	717	ev.	
Adam geb. Heinsch Karatas	Luise Hedwig	18.01.	182	kath.	
Agca verehel.	Semsi	21.06.	1462	mus.	
Ahl geb. Richter	Emilie Erna Herta	12.06.	1364	ev.	
Ahlfeldt	Hermann Karl Paul	20.10.	2292	ev.	
Ahlvers geb. Kraft	Gisela Herta	29.12. 88	75/90	ev.	
Ahmad geb. Raasch Burck-	Jacqueline Brigitta	27.12.	44	./.	
Ahrberg verw. hardt	Frieda Ilse	22.06.	1465	ev.	
Ahrendt verw. Borck	Ruth Frieda Herta	05.08.	1788	ev.	
Ahrens	Helmut Reinhold Hermann	28.08.	1879	ev.	
Albert	Wilhelm	05.06.	1332	./.	
Albrecht verw. Walter	Charlotte Elly	30.04	1066	ev.	
Albrecht verw. Theuer	Paula Hedwig	23.06.	1482	ev.	
Albuszies verw. Schild	Gertrude Anna	13.07.	1615	ev.	
Aleeff gesch. Pohl	Valentine	13.05.	1292	ev.	
Ali Khan	Redwan	10.03. 88	640	./.	
Al-Madi	Yosif Bin Lutfi	30.12.	536	./.	
Alson	Horst Carl Robert	27.12.	2826	ev.	
Altendorf geb. Prells	Margarete Hedwig	01.07.	1534	ev.	
Altenkirch	Gustav Ewald	05.06.	1334	ev.	

A

1989

Des Verstorbenen		Todestag	Nr. des Sterbebuches	Zugehörigkeit zu einer Kirche usw. *)	Bemerkungen
Familienname	Vornamen				
Althoff verw.	Trampler Bernhardine	30.10.	2416	kath.	
Althoff geb.	Böhm Viktoria Luisa	10.11.	2482	ev.	
Altmann geb.	Kahle Gerda Hildegard	09.06.	1349	ev.	
Ammon Freifrau von Rombach Ammon gesch.	Frieda Ingeburg Luise	30.04. 21.12.	1051 2831	ev. ./.	
Anand	Sudesh	27.09.	2139	Hindu	
Anders	Hedwig Elisabeth	08.01.	88	ev.	
Andersch geb.	Schmidtke Luise	15.04.	951	ev.	
Andersen verw.	Steinhausen Elisabeth Auguste Julie	09.03.	619	ev.	
Andrissek geb.	Larys Martha	17.12.	2772	kath.	
Angermann verw.	Thonig Frida Helene	02.07.	1523	ev.	
Anschütz verehel.	Springer Elsa Pauline	02.02.	304	ev.	
Antenucci	Marino	30.05.	1285	kath.	
Anton	Hyalmar Hans Herbert	10.09.	1984	ev.	
Apitz geb.	Pelz Helene Charlotte Susi	18.11.	2509	ev.	
Apitz geb.	Feind Margarete Emma Else	26.05.	1280	evl	
Arendt verw.	Klopstech Maria Martha	15.03.	705	kath.	
Griegoschewski Armbrust verehel.	Christa Hanna Emma	18.12.	2800	ev.	
Arndt gesch.	Wolff Eva Katharina	17.01.	166	kath.	
Arndt	Markus Steffen	13.10.	2253	./.	
Arndtgeb.	Babista Petronella	16.08.	1805	./.	
Arndt	Willy Otto Hans Pauline Olga	03.03.	575	./.	
Arnim geb.	Schaefer Martha Anna Auguste	11.07.	1620	ev.	
Arnim verw.	Rusch Minna Marie Auguste	18.03.	695	ev.	
Arnold	Johannes Wolfgang	02.12.	2648	ev.	

\*) Eintragung braucht nicht in das Namenverzeichnis für das Zweitbuch übernommen zu werden. 2)

1989

Des Verstorbenen		Todestag	Nr. des Sterbebuches	Zugehörigkeit zu einer Kirche usw.*)	Bemerkungen
Familienname	Vornamen				
X Arnoldgeb. Burzik	Luise Frieda	01.09.	1921	ev.	
Aron	Michael Paul	16.05.	1181	mosaisch	
Asami Dr. med. Eagle	Khalid	07.01.	144	./.	
Asselborn verehel.	Annemarie	16.12.	1764	ev.	
Aßmann verw. Hain	kerta Charlotte Erna Charlotte	21.08.	1865	kath.	
Ast geb. Müller	Elisabeth Sophie	06.06.	1402	ev.	
Ast geb. Martin	Emma Paula Amanda	07.03.	591	ev.	
Ast verw. Henzold	Martha Marie Johanna	14.11.	1480	ev.	
Atak	männliche Totgeburt	03.11.	2501	./.	
Aust verw. Droescher	Margarete Hulda Susanna	07.03.	582	ev.	

B  
C  
D  
E  
F  
G  
H  
I  
J  
K  
L  
M  
N

1989

Des Verstorbenen		Todestag	Nr. des Sterbepbuches	Zugehörigkeit zu einer Kirche usw.*)	Bemerkungen
Familiennamen	Vornamen				
Baas	Adrian	24.01.	236	./.	
Babing	Emil Wilhelm Kurt	01.01.	16	ev.	
Babista verw. Arndt	Petronella	16.08.	1805	./.	
Bachmann	Franz Otto	30.03.	833	ev.	
Bachnik gesch. Püpke Petrick	Frida Bertha	16.06. 88	1457	ev.	
Bachstein geb.	Minna Sophie Berta	29.12.	4	ev.	
Bacigalupo Fechner	Giovanni Gottlieb	13.04.	923	kath.	
Baczko verw. Kaczmarek	Herta Christel	09.09.	1999	ev.	
Bäker geb.	Dorothea Martha Helene	02.02.	369	ev.	
Bär	Edith Gertrud Hildegard	29.12.	147/90	ev.	
Baer	Felix Adolf Paul	02.11.	2418	ev.	
Bagci	Kamil	22.09.	2047	mus.	
Bahn	Heinz Fritz Werner	29.12.	11/90	./.	
Bahr geb. Gabriel	Elfriede Charlotte	18.06.	1422	ev.	
Bahr verw. Bonsch Lichtenberg	Gertrud Mathilde	28.11.	2585	ev.	
Bahr gesch. Rauschenplat	Ida Berta Susanna	15.06.	1416	ev.	
Bahrdt geb. Teichmüller	Else Ingeborg Hanna	19.03.	720	ev.	
Bakowski verehel. Schultze	Margaretha Maria	07.08.	1750	ev.	
Baldermann verw.	Meta Maria	03.03.	604	ev.	
Balkau geb. Siebert Tradowsky	Adele Edith	12.01.	119	ev.	
Ballendat verw. Lettkow	Emma	01.03.	547	ev.	
Ballenthin geb.	Marie Berta Helene	03.03.	603	ev.	
Balmes	Karl Heinrich	20.07.	1644	./.	
Balog Schmidt	Margarete Anna Mathilde	19.05.	1218	ev.	
Bandt verehel.	Antoinette Charlotte	16.07.	1633	./.	

1989

Des Verstorbenen		Todestag	Nr. des Sterbebuches	Zugehörigkeit zu einer Kirche usw. *)	Bemerkungen
Familienname	Vornamen				
Engelhardt Banse verw.	Elisabeth	10.01.	178	./.	
Röder Barczewski gesch.	Katharina Gertrud	19.06.	14 <sup>3</sup> <del>78</del>	kath.	
Pauline Baresel verw. Jänke	Hildegard Sophie Auguste	20.02.	508	ev.	
Barioni	Mario Guisepe Vittorio	01.08.	1711	kath.	
Baron	Joseph	09.02.	425	kath.	
Bartelt geb. Baukus	Emma Helene	24.01.	233	ev.	
Bartelt	Erich Walter Paul	07.06.	1335	ev.	
Bartelt geb. Brack	Frieda	01.05.	1079	./.	
Bartmann geb. Klose	Margarethe Ursula Ruth	28.10.	2335	ev.	
Bartz geb. Nowack	Emma Charlotte Marie	16.11.	2521	ev.	
Bartz geb. Wiese	Ida Emilie	31.05.	1294	ev.	
Weitze Barwanietz geb.	Lina Margarete	21.08.	1834	ev.	
Basch	Olga Martha	08.11.	2445	./.	
Baschin	Marie Anna	13.11.	2465	ev.	
Flehmk Baschin verw.	Minna Agnes Erna	29.06.	1276	ev.	
Bathke verw. Hammer	Friederike Hedwig Luise	26.10.	2333	ev.	
Bathke verw. Gliese	Helene Auguste Alma	27.06.	1420	ev.	
Bauch geb. Tiedtke	Hildegard Martha Johanna	26.11.	2624	ev.	
Bauch	Kurt Max	13.06.	1394	ev.	
Baudisch geb. Moll	Anna Maria	15.02.	440	./.	
Bauendahl	Karl Alfons Walter	21.12.	2808	./.	
Bauer	Alfred	03.10.	2116	./.	
Bauer verw. Mayer	Antonie Johanna	04.09.	2054	ev.	
Ehrendreich Bauer verw.	Ida Irene	18.08.	1924	ev.	
Bauer	Wolfgang Gerhard	26.06.	1601	ev.	

\*) Eintragung braucht nicht in das Namenverzeichnis für das Zweitbuch übernommen zu werden.

1989

Des Verstorbenen		Todestag	Nr. des Sterbebuches	Zugehörigkeit zu einer Kirche usw. *)	Bemerkungen
Familienname	Vornamen				
Baukus verw. Bartelt	Emma Helene	24.01.	233	ev.	
Baumann	Manfred Paul	25.02.	515	kath.	
Gollin Baumeister gesch.	Elise Klara Ingrid	11.04.	942	./.	
Wagner Baumert genannt					
geb. Hafenstein	Anna Frieda Elisabeth	28.12.	84/90	kath.	
Baumgart <del>Ard</del>	Arno Kurt	26.09.	2095	./.	
Baumgarten geb. Koch	Erna Wilhelmine Meta	31.07.	1704	ev.	
Baumunk geb. .volkman	Elfriede Maud Wilhelmine	01.06.	1315	ev.	
Baur geb. Feind	Frieda Margarete	15.10.	2202	ev.	
Bauthor	Karl Heinz Konrad	29.12.	51/90	./.	
Kuhlmann Bayer geb.	Bärbel Ingrid Gertrud	03.10.	2123	ev.	
	Gertrud				
Baysel geb. Dahme	Edith Irene Mathilde	03.07.	1527	ev.	

O

P

C

D

E

F

G

H

I

J

K

L

M

N

1989

Des Verstorbenen		Todestag	Nr. des Sterbebuches	Zugehörigkeit zu einer Kirche usw.*)	Bemerkungen
Familiennamen	Vornamen				
Becher	Luise Marie	05.12.	2636	kath.	
Bechmann	Elli Frieda Marie	09.08.	1757	ev.	
Becker	Eleonore Ilona	27.11.	2589	ev.	
Becker	Erna Luise Marie	05.09.	2064	./.	
Becker	Gerda Magdalene	26.08.	1947	neu. apost.	
Becker	Liesbeth Erna	29.10	2384	./.	
Becker	Margarete	28.08.	1871	ev.	
Becker	Paul Friedrich Karl	15.11.	2527	ev.	
Becker	Peter Heinz Jürgen	17.12.	2758	ev.	
Beckmann	Nora Charlotte Rita	14.11.	2459	ev.	
Beckmeyer	Ella Anna Elfriede	14.02.	408	ev.	
Beckroth	Werner Erich	15.12.	2803	./.	
Bednarski	Edith Ursula Else	09.04.	945	ev.	
Bednarz	Maria	15.10.	2216	ev.	
Behnke	Ingeborg Ella Else	30.01.	270	ev.	
Behr	Gertrud Stefania	12.04.	918	kath.	
Behrendt	Dorchen Marie Helene	30.11.	2629	ev.	
Behrendt	Erna Minna Emma	26.06.	1488	./.	
Behrendt	Margarete Charlotte	13.12. 2730	2730	ev.	
Behrendt	Wolfgang Manfred Gerhard	29.06. 4545	1515	ev.	
Beilfuß	Anna	08.11.	2425	kath.	
Bein	Emma	13.02.	400	ev.	
Beisert	Grete Anna Marie	08.09.	1992	ev.	
Beling	Otto Gerhard	08.05.	1139	ev.	
Bellach	Liesbeth Erna	29.10.	2384	./.	

O  
D  
C  
D  
E  
F  
G  
H  
I  
J  
K  
L  
M  
N

47



Des Verstorbenen		Todestag	Nr. des Sterbebuches	Zugehörigkeit zu einer Kirche usw. *)	Bemerkungen
Familiennamen	Vornamen				
Bellert	Rosa Hanna	04.05.	1129	ev.	
Belz	Albert Theodor	19.10.	2295	ev.	
Bendig	Gertrud Elfriede	12.12.	2732	ev.	
Bendschneider	Lucie Emilie Auguste	02.10.	2122	./.	
Beneke	Erna Helene	13.02.	427	ev.	
Bengen	Gertrud Hedwig	22.07.	1673	ev.	
Bengner	Elsa Vera	08.11.	2433	ev.	
Benner	Charlotte Christel	06.06.	1327	ev.	
Bensch	Catharina Anna Margarethe	28.01.	246	ev.	
Benysek	Anna	12.01.	137	./.	
Benzel	Ella Emilie Karoline	30.12.88	41/89	ev.	
Berbrich	Gerhard Adolf Erwin	04.12.	2670	ev.	
Berg	Margot Helga Dora	15.06.	1406	ev.	
Berg	Meta Elli Helene	22.12.	2816	ev.	
Bergbauer	Ma Manfred	11.01.	138	kath.	
Bergemann	Ilse Eva Maria	15.01.	163	ev.	
Bergemann	Paula Luise	09.03.	661	./.	
Berger	Hildegard Käthe	22.10.	2290	ev.	
Berger	Leo	09.05.	1123	kath.	
Berger	Paul Heinz	18.06.	1477	kath.	
Berghahn	Emilie Pauline Elisabeth	18.10.	2271	ev.	
Bergner	Margarete Elisabeth	15.12.	2752	ev.	
Berka	Johanna Lina	18.06.	1428	ev.	
Berkmann	Charlotte Margot Gisela	07.02.	383	ev.	

\*) Eintragung braucht nicht in das Namenverzeichnis für das Zweitbuch übernommen zu werden.

1989

Des Verstorbenen		Todesstag	Nr. des Sterbebuches	Zugehörigkeit zu einer Kirche usw.*)	Bemerkungen
Familienname	Vornamen				
<del>Berkmann</del>	<del>Charlotte Margot Gisela</del>	<del>07.02.</del>	<del>383</del>		
Berler	Dawid	28.10.	2331	mus.	
Berndt	Frieda Anna	02.01.	61	./.	
Berndt	Meta Else Martha Gustav Adolf	13.01.	155	ev.	
Berner	Martin-Christian Oskar /	23.04.	994	ev.	
Bernhöft	Karola Ursula Hildegard	27.12.	2846	ev.	
Bernsmann	Ilse Charlotte Hedwig	23.04.	1002	ev.	
Bertholy	Leonie Alice Susanne	13.06.	1448	ev.	
Bertram	Margarete Else Gertrud	08.02.	359	./.	
Bertz	Hans Friedrich	13.05.	1149	./.	
Berwig	Helene Charlotte	09.02.	392	ev.	
Besch	Ida Anna Auguste	04.05.	1082	ev.	
Besmer	Agnes Gerda	28.11.	26.01.	./. fy	
Besuch	Hans-Jörg	22.11.	2598	ev.	
Bethge	Lucie Hermine Rosa	26.10.	2326	./.	
Bethke	Reiner Max Werner	10.05.	1153	ev.	
Bettin	Melida Helene Frieda	10.06.	1372	ev.	
Bettmann	Olga	09.11.	2443	ev.	
Beu	Elsbetzh Helene Martha	28.02.	577	./.	
Beukenbusch	Heinz Josef	25.04.	1064	./.	
Beuthner	Hans Gerhard Walter	09.05.	1119	ev.	
Beuthner	Margarete Anna Elisabeth	27.11.	2650	ev.	
Beutler	Elvira Leni Maria	17.07.	1666	kath.	
Bewert	Lucie Emilie Auguste	02.10.	2122	./.	

1989

Des Verstorbenen		Todestag	Nr. des Sterbebuches	Zugehörigkeit zu einer Kirche usw. *)	Bemerkungen
Familienname	Vornamen				
Bewsher	Agnes Martha Berta	28.04.	1059	ev.	
Beyer	Alice Franziska Gertrud	01.04.	848	ev.	
Beyer	Martha Anna	15.01.	149	ev.	
Beyer	Charlotte Margarete Auguste	10.11.	2584	ev.	
Beyer	Kurt Hans Viktor	09.11.	2442	kath.	
Bialas geb. Kallinke	Elisabeth Auguste	06.07.	1558	ev.	
Bianchi	Claudio	10.12.	2706	.Ø.	
Bieberstein	Daniel-Marc	12.01.	169	./.	
Biebrich geb. Hintz Klinkowström	Erna	09.01.	107	ev.	
Biedermann gesch.	Luise Margot Erika Senta	30.07.	1716	./.	
Biehle	Johannes Richard Herbert Klara	30.03.	815	ev. gemeinde	
Biehler geb. Lange	Johanna Martha Gertrud	23.12.	2818	Christ-	
Bielig verw. Gast e	Minna Margarete Klaara	05.01.	590/90	ev.	
Bierdel verw. Naumann	Klara Marie Ursula	17.07.	1645	./.	
Biermann Wasmund	Walter Paul ha	22.06.	1459	ev.	
Bierwagen verw.	Maria Martha	20.08.	1858	ev.	
Bieschke de Buhr	Helmut Bernhard Josef	03.01.	43	ev.	
Bietschke verw.	Vera Erna Marie	20.04.	1000	ev.	
Binder	Erna Elise <del>Anna</del> Anna	16.10.	2334	ev.	
Birke verw. Standke Vainqueur	Martha Helena	23.05.	1227	ev.	
Birkholz verw.	Helene Frieda	26.08.	1872	ev.	
Birkholz geb. Kämz Meier	Luise Emma Martha	05.02.	340	ev.	
Bitterling verw.	Erna Theodore Karoline	02.04.	847	ev.	
Bittrich	Erwin Günther	05.06.	1355	./.	

\*) Eintragung braucht nicht in das Namenverzeichnis für das Zweitbuch übernommen zu werden.

1989

Des Verstorbenen		Todestag	Nr. des Sterbebuches	Zugehörigkeit zu einer Kirche usw. *)	Bemerkungen
Familienname	Vornamen				
Blaetter geb. Casper	Emma Ida Charlotte	26.02.	527	./.	
Blanck	Hans	13.07.	1612	ev.	
Blankenberg	Klaus Peter	21.03.	733	ev.	
Blankenburg geb. Dietze	Magdalene Elisabeth Wilhelmine	18.04.	965	./.	
Blasberg	Hans Wilhelm	18.06.	1431	ev.	
Blasek verw. May	Elsa Gertrud Anna	02.01.	35	ev.	
Blask	Gerhard Viktor	09.01.	90	./.	
Bleckmann	Albert	18.08.	1822	./.	
Bleich verw. Gerhardt	Frieda	11.12.	2700	ev.	
Bleick	Anna	20.05.	1208	ev.	
Blenske	Johannes	14.03.	644	ev.	
Blieschies geb. Hennel	Else	21.01.	195	ev.	
Blisse geb. Pirschel	Edith Herta Hildegard	15.06.	1399	∅.	
Blöck	Michael Gerd	19.05.	1178	ev.	
Blum geb. Scheel	Else Hedwig Martha	28.01.	268	ev.	
Blum geb. Junke	Herta Johanna Emma	07.10.	2199	ev.	
Blumtritt	Rudolf	06.03.	602	kath.	
Blunk verehel. Noak	Irmgard Martha Eliese	16.09.	2015	./.	
Bober	Karl Friedrich	08.07.	1586	kath.	
Bober Dipl.-Ing. (FH)	Ulrich Martin	20.11.	2588	kath.	
Boche verehel. Jahn	Helene Ilse	26.11.	2578	ev.	
Bochow geb. Raeck	Johanna Dorothea Gertrud	15.01.	157	ev.	
Herrmann					
Bock verw.	Erna Emma Mathilde	07.11.	2449	ev.	
Brandes					
Bock verehel.	Gertrud	27.02.	542	kath.	
Bock geb. Uhlmann	Hildegard Marie Lucie	08.12.	2728	ev.	

O

C

D

E

F

G

H

I

J

K

L

M

N

8

1989

Des Verstorbenen		Todestag	Nr. des Sterbepbuches	Zugehörigkeit zu einer Kirche usw. *)	Bemerkungen
Familienname	Vornamen				
Bock	Kaethe Gertrud	14.11.	2493	ev.	
Böhlke	Paul Hermann	07.12. 88	2676	./.	
Böhm Wiertellock	Mädchen ohne Vornamen	10.11.	432	./.	
Böhm geb.	Anna	02.07.	1553	kath.	
Böhm	Elsa Irmgard Rosina	24.11.	2623	ev.	
Böhm gesch. Göbel	Hildegard Franziska Helene (Geburtsnamen w. angen.)	30.03.	837	ev.	
Böhm verw. Ohliger	Hildegard Liesbeth Emma	31.12.	19/90	ev.	
Böhm geb. Brodeßer	Maria Johanna Karoline	02.03.	559	kath.	
Böhm verw. Althoff Kwiatkowsky	Viktoria Luisa	10.11.	2482	ev.	
Böhme verehel. Schiefner	Annelies Ursula	26.03.	769	./.	
Böhme verehel. Hoffmann	Britta Sigrid Gisela	02.07.	1531	ev.	
Böhme geb. Steinhäuser	Ida Marie Minna	17.05.	1279	ev.	
Böhme geb.	Irma Dora Frieda	24. 09.	2081	./.	
Böhme	Kurt Franz Emanuel	27.09.	2131	./.	
Boehnigk geb. Krause	Martha Maria	17.04.	984	kath.	
Boelcke	Fritz Alfred	26.03.	836	ev.	
Böldt geb. Walther Herkner	Else Anna Frieda	16.03.	714	./.	
Böliche verehel.	Edda Christel	06.06.	1331	kath.	
Bölke verw. Riss	Rosalie Anna Elisabeth	20.05.	1186	kath.	
Bölligke	Gertrud & Katharina	05.03.	586	ev.	
Boelter geb. Sander verehel. Daus	Irma Elisabeth Olga	27.11.	2577	ev.	
Bönsch verehel.	Ursula Charlotte	21.03.	748	ev.	
de Boer geb. & Klahr	Therese Hedwig	27.11.	2573	./.	
Börckel geb. Schüler verw. Hube	Charlotte Margarete	25.10.	2325	kath.	
Börnke ver	Hildegard Auguste	02.05.	1061	ev.	

\*) Eintragung braucht nicht in das Namenverzeichnis für das Zweitbuch übernommen zu werden.

1989

Des Verstorbenen		Todestag	Nr. des Sterbebuches	Zugehörigkeit zu einer Kirche usw. *)	Bemerkungen
Familienname	Vornamen				
Borchert geb. Ringel	Eva-Maria	11.08.	1809	kath.	
Borchert geb. Ebert	Marie Wilhelmine Hildegard Elise	31.12.	3/90	ev.	
Borck geb. Ahrendt	Ruth Frieda Herta	05.08.	1788	ev.	
Bordes verw. Zwanzig	Emilie Frida Elsa	23.12.	2854	ev.	
Borg	Heinrich Leo	22.03.	741	kath.	
Mischke Borkowski geb.	Anna Berta	14.11.	2460	ev.	
Borsch geb. Richter	Erika Rosalie	18.01.	187	ev.	
Boschan verw. Zänker	Frieda Rosa	19.06.	1419	ev.	
Bosien verw. König	Gertrud Auguste Martha	02.10.	2157	ev.	
Boyan verw. Ehrt	Alice Gertrud Johanna	17.04.	938	ev.	
Boyke verw. Krüger	Anna Martha	27.08.	1885	kath.	
Braaker	Paula Franziska	13.10.	2240	ev.	
Braatz	Kurt Werner Walter	28.08.	1893	ev.	
Brachlow geb. Götze	Therese Katharina Gerda	04.12.	2680	ev.	
Brack verw. Bartelt	Frieda	01.05.	1079	./.	
Bradtke verw. Heinrich	Agnes Ella	01.05.	1049	./.	
Brady	Phil Thomas	28.10.	2372	kath.	
Brähmig	Johann Friedrich Paul	03.05.	1085	ev.	
Brämer verw. Wanner Schönfeld	Gertrud Marie	19.02.	458	ev.	
Braemer verehel.	Ruth Erika	12.08.	1785	kath.	
Bräuer geb. Engel	Erla Astrid Ilse	25.02.	500	ev.	
Braeuer	Paul Hermann	01.12.	2666	ev.	
Brahmann	Hermann Ernst	14.09.	2030	./.	
Braicks	Georg Fritz	19.04.	987	ev.	
von Bramann Dr. med.	Konstantin Charles Fritz	04.02.	310	ev.	

\*) Eintragung braucht nicht in das Namenverzeichnis für das Zweitbuch übernommen zu werden.

1989

Des Verstorbenen		Todestag	Nr. des Sterbebuches	Zugehörigkeit zu einer Kirche usw.*)	Bemerkungen
Familienname	Vornamen				
Bösche geb. Buschow	Else Agnes Martha	05.12.	2713	ev.	
Böse verw. Maier	Anna Klara	10.11.	2487	ev.	
Böstel	Karl Heinz	13.03.	670	ev.	
Böttcher geb. Tabbert	Anna Wally	21.01. 88	216	ev.	
Böttcher geb. Neujahr	Charlotte Margarete	31.12.	54/89	ev.	
Böttcher gesch. Gehse	Eva Erna	02.08.	1748	ev.	
Böttcher verw. Schmidt	Gertrud Minna Albertine	30.12.	17/89	ev.	
Böttcher	Heinz Otto Julius	26.09.	2135	ev.	
Böttcher verw. Schweitzer	Hulda Marie Magdalene	05.07.	1549	ev.	
Böttcher geb. Vetter	Klara Helene Elisabeth	21.03.	718	ev.	
Böttcher geb. Nickel	Marie Martha Minna	12.07.	1590	ev.	
Böttcher	Willi	12.05.	1175	./.	
Böttger geb. Schnabel	Elfriede Melanie	10.06.	1351	ev.	
Bletzkes geb. Kutzner	Gertrud Else Pauline	08.08.	1800	kath.	
Bogen geb. Gebauer	Paula Gertrud Martha	01.05.	1052	ev.	
Bohm geb. Schröder	Gertrud Charlotte	28.11.	2608	ev.	
Bohrisch	Gerhard Hermann Wilhelm	21.05.	1189	ev.	
Boldt geb. Siebert	Ida Rosa	31.05.	1296	ev.	
Bolewicki verehel. Döring	Helene	03.08.	1720	kath.	
Bolle verw. Schaudin	Käthe Hildegard Hedwig	17.04.	958	ev.	
<del>Bollins geb. Lieke</del>	<del>Hildegard Frieda</del>	<del>01.01.</del>	<del>xxxxxx</del>	<del>xxxxxx</del>	<del>xxxxxx</del>
Bolzmann geb. Polom	Johanna Helene	08.01.	92	ev.	
Bonkowski geb. Waldau	Frieda Maria Elisabeth	30.01.	325	./.	
Bonsch geb. Bahr	Gertrud Mathilde	28.11.	2585	ev.	

1989

Des Verstorbenen		Todestag	Nr. des Sterbepbuches	Zugehörigkeit zu einer Kirche usw. *)	Bemerkungen
Familienname	Vornamen				
Klingbeil Brietzke geb.	Marie Elisabeth	14.02.	418	ev.	
Britze gesch. Goetz Rohde Brockmann verehel.	Ursula Hildegard Helga Ursula Erna	07.03. 26.11.	642 2567	ev. ev.	
Brodeßer gesch. Böhm Krauel Bröder verehel.	Maria Johanna Karoline Minna Dora Luise	02.03. 11.06.	559 1376	kath. ./.	
Brömel geb. Römpler	Minna Lina Ilse	22.01.	202	ev.	
Bröske geb. Nowacki Guttkuhn Brombach $\frac{1}{2}$ geb.	Irene Auguste	12.02. 28.12.	433 2843	kath. ./.	
Brosch	Adalbert	09.06.	1352	kath.	
Broschkowski Ehrenhard Brose verw.	Bernhard Willi Margarete Luise	06.09. 27.07.	1960 1696	./. ev.	
Brosig verehel. Spring	Hedwig Maria Anna	04.10.	2125	kath.	
Bruck Lüdtke Bruckelt verw. Schuster Bruckner verw.	Edith Erna Minna Frieda Anna	18.04. 29.10. 07.12.	1026 2353 2681	kath. ev. ./.	
Brücher geb. Krüger	Frieda Auguste Charlotte	10.06.	1360	neu- apost.	
Brückan Schmidt Brückmann verw.	Alfred Erich Charlotte Hedwig	27.10. 02.07.	2366 1522	ev. kath.	
Brückmann Jahnke Brückner verw.	Karlheinz Gertrud Martha Hildegard	04.07. 13.06.	1592 1378	kath. ev.	
Brüger verw. Runge	Antonie Franziska	10.06.	1367	ev.	
Brünger	Egon	88 30.12.	52/89	ev.	
Brünjes	Werner Bernd	20.10.	2301	ev.	
Bruer geb. Westphal	Martha	01.12.	2622	kath.	
Brumme geb. Kloß	Margarete Lieschen Erna	25.04.	1034	ev.	

\*) Eintragung braucht nicht in das Namenverzeichnis für das Zweitbuch übernommen zu werden.

O  
P  
C  
D  
E  
F  
G  
H  
I  
J  
K  
L  
M  
N



1989

Des Verstorbenen		Todestag	Nr. des Sterbepbuches	Zugehörigkeit zu einer Kirche usw.*)	Bemerkungen
Familiennamen	Vornamen				
Rosin Brandenburg verw.	Else Anna Emma	26.08.	1896	Apostel	Jesu Christi
Lehmann Brandenburg verw.	Erna Ida	07.09.	1981	./.	
Brandes geb. Bock	Gertrud	27.02.	542	kath.	
Brandt geb. Stürmer	Irmagard Maria	15.10.	2220	kath.	
Brandt Janzen	Wilhelm Hermann Paul	15.06.	1421	ev.	
Brandtner geb.	Käthe Marie	16.10.	2234	ev.	
Brauer verw. Schenke	Gertrud Margarete Anna	01.12.	2667	ev.	
Braun geb. Büchsler	Anna Auguste Gertrud	20.10.	2291	./.	
Braun gesch. Raddatz	Gisela Emma Gertrud	19.02.	485	ev.	
Braun	Jens	05.10.	2205	ev.	
Braun geb. Schulz	Waltraud Luise Erna	27.11.	2583	ev.	
Bravo Aliste	Domingo Leonidas	05.07.	1870	./.	
Breest	Heinz Richard	25.12.	1/89	ev.	
Brehm	Magdalene Charlotte Hildegard	27.09.	2138	ev.	
Brehmer verw. Weber	Elfriede Luise Henriette	20.11.	2552	ev.	
Breitenborn Weihrauch	Wolfgang Georg Johannes	01.06.	1301	./.	
Breitsprecher verw. Zimmermann	Hildegard Anna Martha	08.11.	2426	ev.	
Bresemann verehel.	Helga Marianne	28.10.	23238	ev.	
Breßler Jebautzke	Meta Agnes	31.01.	284	ev.	
Brettschneider verw.	Ida	28.01.	251	kath.	
Breuhahn	Johanna Caroline Conradine	30.05.	1291	ev.	
Breunig geb. Godry	Charlotte	01.04.	835	kath.	
Brewka	Helene	01.08.	1725	kath.	
Breza	Roman	31.08.	1959	ev.	
Briesenick	Karl-Heinz Richard	05.04.	882	ev.	

1989

Des Verstorbenen		Todestag	Nr. des Sterbepbuches	Zugehörigkeit zu einer Kirche usw. *)	Bemerkungen
Familiename	Vornamen				
Burchhardt	Johann Karl	29.05.	1293	kath.	
Krugmann Burckart geb.	Elli Margarete Maria	14.11.	2492	kath.	
Ahrberg Burckhardt geb.	Frieda Ilse	22.06. 88	1465	ev.	
Burckhardt verw. Mohr Schurig	Martha Berta	30.12.	28/89	ev.	
Burmeister verw.	Käthe Selma	07.09.	1988	ev.	
Buruşlu	Engin	01.02.	311	mus.	
Burzik verw. Arnold	Luise Frieda	01.09.	1921	ev.	
Busch	Heinz-Werner	16.02.	505	ev.	
Busch verw. Kalitz	Olga Ida	20.02.	479	./.	
Busch geb. Engelhardt	Susanne Rosemarie	11.11.	2451	./.	
Busch	Werner Hans Ernst	14.04.	929	ev.	
Buschow verw. Bösche	Else Agnes Martha	05.12.	2713 1469	ev.	
Bussewitz Hammermüller	Arwed Walter Wolfgang	24.06.	4989	./.	
Bußler geb. Gogol	Auguste Anneliese	08.07.	1572	ev.	
Bußmann verehel.	Margarete	20.10.	2297	ev.	
Buttenbender Hofmann	Martin	27.11.	2555	kath.	
Butterbrodt gesch.	Hedwig Adeline Berta	22.10	2318	ev.	
Buttgereit	Wolfgang Otto	14.01.	156	ev.	
Butz verw. Nitz	Emilie Auguste Klara	26.05.	1244	ev.	
Butzke verw. Koglin	Bertha Anna Bernhardine	17.11.	2621	ev.	
Bytomski	Erwin Anton	02.02.	329	kath.	
Bzdega geb. Ewald	Elfriede Anna Luise	13.06.	1381	ev.	

\*) Eintragung braucht nicht in das Namenverzeichnis für das Zweitbuch übernommen zu werden.

1989

Des Verstorbenen		Todestag	Nr. des Sterbebuches	Zugehörigkeit zu einer Kirche usw.*)	Bemerkungen
Familienname	Vornamen				
Brunn	Franz Wilhelm	29.11.	2626	ev.	
Bruse	Günther Joachim Paul	15.11.	2494	ev.	
Bruseberg verehel. Thiemann	Margarete	22.11.	2600	ev.	
Bublitz gesch. Kriedemann	Susanne Christine	21.11.	2522	./.	
Bubolz verw. Hahn	Helene Anna Auguste	10.05.	1135	neu-apost.	
Buchal verw. Ye Stahlberg	Christa Maria Agnes	30.07.	1698	kath.	
Buchheim geb.	Anna Friederike Auguste	27.01.	278	./.	
Buck	Otto Alfred Friedrich	29.01.	286	./.	
Buddecke geb. Dahms	Marie Christel	24.10.	2315	ev.	
Buder verw. Nierenz Girbig	Luise Erna	05.02.	335	ev.	
Buder verehel.	Margarete Anna	20.03.	723	ev.	
Budny geb. Miszak	Katarzyna	19.06.	1446	griech.-orthod.	
Budoch	Bruno Albert Gustav	26.06.	1496	./.	
Büchsler verw. Braun	Anna Auguste Gertrud	20.10.	2291	./.	
Bühlandt	Paul Friedrich Erdmann	19.08.	1881	ev.	
Bünger verw. Graff	Alma Berta Sophie	14.08.	1823	./.	
Büning verw. Gleiß	Anny Elfriede	26.10.	2316	ev.	
Buerke	Walter Paul Heinrich Eduard	30.12.	57/90	./.	
Buhl verw. Hesse	Erna Emilie Anna	18.10.	2256	./.	
Buhle	August Julius Fritz	01.10.	2112	ev.	
de Buhr geb. Bietschke	Vera Erna Marie	20.04.	1000	ev.	
Buhrow verehel. Saborowski	Inge Margarete Anneliese	30.10.	2342	ev.	
Bunszey	Rudolf Heinz Erwin	18.02.	453	neu-apost.	
Bunz gesch. Witzel	Martha Ernstine Maria	25.11.	2582	ev.	
Bunzel verw. Höhne	Anni Elisa	25.03.	778	ev.	

1989

Des Verstorbenen		Todestag	Nr. des Sterbepbuches	Zugehörigkeit zu einer Kirche usw.*)	Bemerkungen
Familienname	Vornamen				
Calder geb. Ziaja	Magdalene Elfriede	31.07.	1719	kath.	
Callister geb. Nolte Richter	Ursula Beatrix Anna Cornelia Josefa	24.01.	244	kath.	
Camphausen verehel. Weismann	Gisela Berta Marie	30.11.	2620	./.	
Carstens verw.	Lucie Ruth	01.06.	1341	ev.	
Casparius	Lilli Mathilde	14.10.	2263	./.	
Casper verw. Blaetter	Emma Ida Charlotte	26.02.	527	./.	
Ceinowa geb. Ostens Hildebrandt	Helga Elfriede	13.07.	1606	ev.	
Celetter geb.	Rosa Emmi	14.06.	1395	./.	
Censi	Francesca	23.12. 88	2815	kath.	
Charade	Ali	24.12.	75/89	./.	
Chémiela geb. Urban	Berta Emma Frieda	27.03.	777	ev.	
Chocaj Jethel	Antoni	31.08.	1928	kath.	
Choinowski verehel. Prusseit	Hildegard Luise Wilhelmine	12.06.	1363	ev.	
Chranowski verw.	Emilie	26.11.	2565	ev.	
Christan	Frida Anna	28.10.	2379	ev.	
Christoph	Karl Josef	09.05.	1164	kath.	
Chrost	Toni Gertrud Martha	16.09.	2071	ev.	
Chrzanowski	Klara	04.08.	1731	kath.	
Cichon geb. Jaensch Hollmann	Ida Martha	30.10.	2396	ev.	
Ciecierski geb. Hartwich	Anna Erna	08.07.	1588	ev.	
Cierlitz verw.	Klara Elisabeth	08.08.	1754	kath.	
Ciesso geb. Rose	Angelika Hildegard Hertha	17.11.	2495	ev.	
Clarr	Paul Otto Georg	03.02.	323	ev.	
Closmann verw. Kron	Maria	25.09.	2115	kath.	
Cobau, männliche Totgeburt		01.09.	1991	./.	

Year	Month	Day	Name	Address	Occupation	Age	Sex
1889	Jan	01	Calder, Anna	...	...	...	...
1889	Jan	02	Calder, Anna	...	...	...	...
1889	Jan	03	Calder, Anna	...	...	...	...
1889	Jan	04	Calder, Anna	...	...	...	...
1889	Jan	05	Calder, Anna	...	...	...	...
1889	Jan	06	Calder, Anna	...	...	...	...
1889	Jan	07	Calder, Anna	...	...	...	...
1889	Jan	08	Calder, Anna	...	...	...	...
1889	Jan	09	Calder, Anna	...	...	...	...
1889	Jan	10	Calder, Anna	...	...	...	...
1889	Jan	11	Calder, Anna	...	...	...	...
1889	Jan	12	Calder, Anna	...	...	...	...
1889	Jan	13	Calder, Anna	...	...	...	...
1889	Jan	14	Calder, Anna	...	...	...	...
1889	Jan	15	Calder, Anna	...	...	...	...
1889	Jan	16	Calder, Anna	...	...	...	...
1889	Jan	17	Calder, Anna	...	...	...	...
1889	Jan	18	Calder, Anna	...	...	...	...
1889	Jan	19	Calder, Anna	...	...	...	...
1889	Jan	20	Calder, Anna	...	...	...	...
1889	Jan	21	Calder, Anna	...	...	...	...
1889	Jan	22	Calder, Anna	...	...	...	...
1889	Jan	23	Calder, Anna	...	...	...	...
1889	Jan	24	Calder, Anna	...	...	...	...
1889	Jan	25	Calder, Anna	...	...	...	...
1889	Jan	26	Calder, Anna	...	...	...	...
1889	Jan	27	Calder, Anna	...	...	...	...
1889	Jan	28	Calder, Anna	...	...	...	...
1889	Jan	29	Calder, Anna	...	...	...	...
1889	Jan	30	Calder, Anna	...	...	...	...
1889	Jan	31	Calder, Anna	...	...	...	...
1890	Feb	01	Calder, Anna	...	...	...	...
1890	Feb	02	Calder, Anna	...	...	...	...
1890	Feb	03	Calder, Anna	...	...	...	...
1890	Feb	04	Calder, Anna	...	...	...	...
1890	Feb	05	Calder, Anna	...	...	...	...
1890	Feb	06	Calder, Anna	...	...	...	...
1890	Feb	07	Calder, Anna	...	...	...	...
1890	Feb	08	Calder, Anna	...	...	...	...
1890	Feb	09	Calder, Anna	...	...	...	...
1890	Feb	10	Calder, Anna	...	...	...	...
1890	Feb	11	Calder, Anna	...	...	...	...
1890	Feb	12	Calder, Anna	...	...	...	...
1890	Feb	13	Calder, Anna	...	...	...	...
1890	Feb	14	Calder, Anna	...	...	...	...
1890	Feb	15	Calder, Anna	...	...	...	...
1890	Feb	16	Calder, Anna	...	...	...	...
1890	Feb	17	Calder, Anna	...	...	...	...
1890	Feb	18	Calder, Anna	...	...	...	...
1890	Feb	19	Calder, Anna	...	...	...	...
1890	Feb	20	Calder, Anna	...	...	...	...
1890	Feb	21	Calder, Anna	...	...	...	...
1890	Feb	22	Calder, Anna	...	...	...	...
1890	Feb	23	Calder, Anna	...	...	...	...
1890	Feb	24	Calder, Anna	...	...	...	...
1890	Feb	25	Calder, Anna	...	...	...	...
1890	Feb	26	Calder, Anna	...	...	...	...
1890	Feb	27	Calder, Anna	...	...	...	...
1890	Feb	28	Calder, Anna	...	...	...	...
1890	Feb	29	Calder, Anna	...	...	...	...
1890	Feb	30	Calder, Anna	...	...	...	...
1890	Mar	01	Calder, Anna	...	...	...	...



1989

Des Verstorbenen		Todestag	Nr. des Sterbebuches	Zugehörigkeit zu einer Kirche usw.*)	Bemerkungen
Familienname	Vornamen				
Dachert geb. Heuer	Käthe	03.03.	6187	./.	
Daebel Siebert	Charlotte Gertrud Meta	07.02.	608	ev.	
Daebler verehel.	Gertraud Charlotte	27.10.	2382	ev.	
Dähne	Heinz Wilhelm Richard	23.08.	1860	ev.	
Dahlhaus	Bruno Hans-Gerd Theodor	15.06.	1447	ev.	
Dahm verw. Uerkvitz	Lydia Hanny Karola Erika Gertrud	11.03.	633	./.	
Dahme verehel. Baysel	Edith Irene Mathilde	03.07.	1527	ev.	
Dahms <del>g</del> verw. Steffin Buddecke	Erna Ida Maria	06.01.	65	ev.	
Dahms verehel.	Marie Christel	24.10	2315	ev.	
Dalchow Niefünd	Georg Hans	17.04.	933	./.	
Dalibozak gesch.	Ursula	25.10.	2329	ev.	
Dallmann <del>Dieter</del>	Dieter Horst Herbert	22.08.	1861	./.	
Damerau <del>d</del> geb. Schultz	Else Anna Marie	28.07.	1708.	ev.	
Damm geb. Goetz	Charlotte	31.03.	839	ev.	
Damnitz geb. Mrozek	Luzia	09.02.	442	ev.	
Danek geb. Stoltze	Frieda Martha Anna	01.04. 88	824	ev.	
Danke gesch. Kleemann Sträde	Martha Elisabeth	29.12. 88	25/89	ev.	
Dansmann verw.	Margarete Charlotte	12.12.	97/89	ev.	
Danzer	Bertha Theresia	23.01.	223	kath.	
Dargatz verw. Heyn	Erna Gertrud	02.05.	1053	ev.	
Dargel verehel. Ploch	Marie Martha Elisabeth	21.11.	2531	ev.	
Daske geb. Moarawetz	Luiſe Marie Gertrud	17.03.	696	ev.	
Daugſ	Kurt Ernst	25.03.	762	ev.	
Daus geb. Bönsch	Ursula Charlotte	21.03.	748	ev.	
David	Werner	17.01.	171	./.	

1989

Des Verstorbenen		Todestag	Nr. des Sterbepbuches	Zugehörigkeit zu einer Kirche usw.*)	Bemerkungen
Familiennamen	Vornamen				
Dazewski, weibliche	Totgeburt	14.08.	616/90	./.	
Degener verw. Lamm	Elisabeth Martha Auguste	03.09.	1930	ev.	
Dehmel geb. Heise	Johanna Margarete	26.11.	2611	ev.	
Dehn	Kurt Otto Willi	22.03.	742	ev.	
Deike-Scheibner geb. Bechmann	Elli Frieda Marie	09.08.	1757	ev.	
Delbrouck	Bruno Heinrich	23.05.	1242	ev.	
Delles	Margarethe Bertha Luise	22.05.	1232	franz. ref.	
Dellith	Annemarie Liselotte	25.12.	2834	ev.	
Delorme	Karl Erich	13.12.	2763	ev.	
Demmin geb. Roggenbuck	Helene Gertrud	13.12.	2769	./.	
Dempewolf verw. Schapmeier	Johanne Martha	11.03.	657	ev.	
Desch	Albert	05.05.	1118	./.	
De Siano	Giuseppe	21.11.	2543	./.	
Dessau geb. Lauda	Agnes Marie	02.03.	555	kath.	
Dette geb. Schlegel	Elisabeth Wilhelmine (Geb.namen w.ang.)	07.05.	1231	ev.	
Dibbern	Werner Josef	01.09.	1962	ev.	
Didzus	Hans Heinrich	05.12.	2653	ev.	
Diering	Helmut Ulrich	08.12.	2720	ev.	
Dietrich verh. Samimi	Barbara Elsbeth Anna	20.12.	2838	./.	
Dietrich geb. Groß	Emma Helene	06.06.	1336	ev.	
Dietrich Odebrecht	Olga	06.10.	2141	kath.	
Diettrich geb.	Marianne Erika Elisabeth	19.06.	1432	ev.	
Dietz geb. Rothe	Ruth Dorothea	20.12.	2788	ev.	
Dietz	Walter Wilhelm Werner	11.04.	898	./.	
Dietze verw. Blankenburg	Magdalene Elisabeth Wilhelmine /	18.04.	9065	./.	

\*) Eintragung braucht nicht in das Namenverzeichnis für das Zweitbuch übernommen zu werden.

1989

Des Verstorbenen		Todestag	Nr. des Sterbebuches	Zugehörigkeit zu einer Kirche usw.*)	Bemerkungen
Familiennamen	Vornamen				
Dilla geb. Mauer	Lucie Auguste	04.02.	315	kath.	
Dilling verw. Enschel	Margarete Luise	14.08.	1808	ev.	
Dinter	Johannes E Wilhelm Martin	03.09.	1936	./.	
Diran	Siegmund Alfred Rudi	12.05.	1146	ev.	
Dirking verehel. Dösch	Christine	03.07.	1585	kath.	
Dischinger	Karl Fritz	06.11.	2429	kath.	
Diskar	Gerhard	14.01.	159	ev.	
Dissel geb. Kietzmann	Erika Kamilla Elfriede	07.04.	880	ev.	
Ditsche Meyer	Aloisius Hermann	18.07.	1639	kath.	
Ditschkowski verw.	Elsbeth Erna	27.09.	2136	kath.	
Dittmann gesch. Druf	Frieda Anna Mathilde	18.08.	1839	ev.	
Dittmar geb. Thoma	Gerda Lisbeth Anni	07.01.	84	ev.	
Ledwig	Annemarie	07.09.	1977	ev.	
Dittrich verehel.	Annemarie	07.09.	1977	ev.	
Dittrich	Auguste Karoline Frieda	04.09.	1985	./.	
Dittrich	Erich Alfred	22.05.	1250	ev.	
Djafari	Saylan	23.07.	1672	./.	
Patschull	Therese Gertrude	22.04.	998	kath.	
Dobbeck verw.	Therese Gertrude	22.04.	998	kath.	
Dobbrunz verw. Weise	Margarete Johanna Marie	17.04.	949	ev.	
Dober geb. Piekarek	Martha Anna	18.09.	2039	kath.	
Dobke	Werner Wilhelm Joachim	10.08.	1810	./.	
Lorenscheit	Werner Wilhelm Joachim	10.08.	1810	./.	
Dobrat verw.	Maria	07.12.	2698	ev.	
Döpke geb. Schulz	Margarete Sophie Hermine	02.01.	34	ev.	
Döpp geb. Krause	Gertrud Minna Adolfine	08.12.	2703	ev.	
Dörffel verw. Heise	Johanna Elise	18.01.	234	ev.	
Rautenstrauch	Johanna Elise	18.01.	234	ev.	
Döring verw.	Erna Helene Gertrud	06.08.	1735	ev.	



Des Verstorbenen		Todesstag	Nr. des Sterbepbuches	Zugehörigkeit zu einer Kirche usw.*)	Bemerkungen
Familiennamen	Vornamen				
Döring geb. Bolewicki	Helene	03.08.	1720	kath.	
Dörnbrack geb. Rühl	Charlotte	07.03.	600	ev.	
Dösch geb. Dirking	Christine	03.07.	1585	kath.	
Dohrmann verw. Gossow	Else Helene Amalie	25.05.	1274	ev.	
Dolla	Dominik Ludwig	18.01.	253	kath.	
Dolleck geb. Katzor	Wilhelmine Helene	25.10.	2375	ev.	
Doller	Gertrud Maria	30.11.	2606	./.	
Dombrowe	Gabriele	01.03.	532	./.	
Dominik	Michael Paul	14.11.	2463	./.	
Dominik	Walter	28.09.	2078	ev.	
Domke	Franz Paul	14.12.	2761	./.	
Dommel geb. Rohde	Elise Paula	29.07.	1712	ev.	
Domrös	Erich Friedrich	11.08.	1777	ev.	
Donath verw. Gierich	Johanna Alwine Martha	15.12.	2766	./.	
Dorka verw. Stauch Przychodny	Martha-Marly	23.06	1479	ev.	
Dornbach geb.	Betty Karla Wilhelmine	27.04.	1028	ev.	
Dorow geb. Witte	Herta Margarete Frieda Max	22.09.	2065	ev.	
Dorow	Willibald Gotthard Martin/	02.12.	2609	ev.	
Dorst verw. Kerber	Emma Frieda Martha	18.02.	441	ev.	
Dost verw. Weets	Anna Marie Karoline	17.04.	954	./.	
Drache verw. Krenski Wisniewski	Hildegard Elvira	29.03.	831	ev.	
Draffke verw.	Elisabeth Berta	11.06.	1385	kath.	
Draheim geb. Schwarz	Charlotte Helene	88 29.12.	60/89	ev.	
Draheim geb. Besch	Ida Anna Auguste	04.05.	1082	ev.	
Drange geb. Selchow	Martha Ida Elisabeth	11.09.	1995	ev.	

\*) Eintragung braucht nicht in das Namenverzeichnis für das Zweitbuch übernommen zu werden.

Des Verstorbenen		Todestag	Nr. des Sterbepbuches	Zugehörigkeit zu einer Kirche usw. *)	Bemerkungen
Familienname	Vornamen				
Dregelies	Heinrich Wilhelm	05.04.	873	./.	
Dreißig geb. Wachholz	Elisabeth Henriette	14.05.	1157	ev.	
Drenske	Edith Ilse Käte	09.10.	2192	ev.	
Drescher	Georg Adolf	05.03.	568	ev.	
Dresel verw. Molkenthin	Kunigunde	13.09.	2043	ev.	
Dreske verh. Peters	Käthe Ilse	18.06.	1425	ev.	
Dressel	Ingo	13.02.	397	./.	
Dreßler	Karl-Heinz	19.09.	2091	ev.	
Dreuse geb. Schweigel	Gertrud Auguste Johanna <sup>Berta</sup> Emma	03.03.	612	./.	
Dreusicke	Andreas	17.01.	227	ev.	
Droescher geb. Aust	Margarete Hulda Susanne	07.03.	582	ev.	
Droese geb. Mohnke	Ruth Helene Elfriede Wanda	03.07.	1562	ev.	
Drosdziok verw. Holz	Christina Franziska	27.10.	2337	kath.	
Druf geb. Dittmann	Frieda Anna Mathilde	18.08.	1839	ev.	
Drzymala	Josef	02.09.	1927	kath.	
Dubbert geb. Freimann	Felicitas Irmgard	09.07.	1578	ev.	
Duda geb. Orewoll	Frieda Emma	27.11.	2591	./.	
Dümke verw. Härtling	Selma Martha	10.08.	1790	ev.	
Dürr verw. Seidler	Magdalene Maria Elisabeth	20.10.	2269	ev.	
Dürre verw. Mittas	Frieda Agnes	21.09.	2055	ev.	
Dütsch verw. Koppisch	Kunigunda	26.06.	1514	kath.	
Duggert	Wilhelm Walter Hans	23.01.	214	ev.	
Dulitz geb. Nickel	Anna Luise	27.05.	1284	ev.	
Dumecz	Wasili	22.12.	162/90	kath.	
Dummann gesch. Schoppe	Hildegard Marie	18.11.	2508	ev.	

Des Verstorbenen		Todestag	Nr. des Sterbebuches	Zugehörigkeit zu einer Kirche usw.*)	Bemerkungen
Familienname	Vornamen				
Dunst geb. Opitz	Hedwig Gertrud Franziska	28.04.	1037	kath.	
Dupke verw. Rogsch	Emma Martha Klara	06.07.	1548	./.	
Dupuis	Adolf Berthold Helmuth	18.05.	1176	ev.	
Duske geb. Last	Irmgard Gertrud	06.04.	886	kath.	
Duße geb. Schubert	Else Frieda Gerda	03.11.	2398	./.	
Duwe geb. Hass	Elsa Emma Gertrud	14.07.	1631	ev.	
Dymke verh. Günnel	Frieda Elsbeth	15.06.	1434	ev.	
Dziallas geb. Walke	Maria Monika	26.09.	2101	kath.	
Dziubaty verw. Friedrich	Maria	16.03.	701	kath.	

\*) Eintragung braucht nicht in das Namenverzeichnis für das Zweitbuch übernommen zu werden.

1989

Des Verstorbenen		Todestag	Nr. des Sterbebuches	Zugehörigkeit zu einer Kirche usw.*)	Bemerkungen
Familiennamen	Vornamen				
Eagle geb. Asselborn	Annemarie	16.12.	2764	ev.	
Eagle verehl. Wefeld	Friederike Lucie Charlotte Berta /	28.06.	1503.	./.	
Ebel geb. Krien	Erna Margarete Mimma	14.05.	1171	./.	
Ebel verehel. Horn	Felicitas Marietta Johanna	01.04.	863	ev.	
Ebert verehel. Koch	Annemarie	18.11.	2502.	kath.	
Ebert	Justus Julius Alexander	24.02.	504	ev.	
Ebert verw. Heyden	Käthe Margarete / Marie	03.03.	578	./.	
Ebert verw. Borchert Januschowski	Wilhelmine Hildegard Elise	31.12.	3/90	ev.	
Echte geb.	Magdalene Emilie Clara	27.12.	2833	ev.	
Eckelt geb. Elkan	Charlotte	09.05	1138	ev.	
Eckert verehel. Mösche	Charlotte Käte Selma	28.01.	250	ev.	
Ecklebe	Margarete Klara	14.11.	2525	ev.	
Eckler geb. Horn Labrenz	Margarete E	21.01.	205	ev.	
Eckstein verw.	Julie Hedwig Wilisabeth	12.02.	401	ev.	
Edelhoff	Elisabeth Maria	05.01.	59	kath.	
Edelmann geb. Besmer	Agnes Gerda Margarete	28.11.	2601	./..	
Eder	Amanda Auguste Else /	24.08.	1863	ev.	
Egel Pührer	Robert Heinrich	12.04.	908	ev.	
Eggebrecht verw. Schlüter	Frida Ella	30.09.	2109	ev.	
Eggeringhaus geb.	Else Helene Elisabeth	23.09.	2057.	ev.	
Eggers	Ursula Anneliese Giesela	13.10.	2213	ev.	
Ehlert Bauer	Erna Dorothea	18.05.	1192	ev.	
Ehrendreich geb.	Ida Irene	18.08.	1924	ev.	
Ehrenhard geb. Brose	Margarete Luise	27.07.	1696	ev.	
Ehricke	Rudi Willi	16.10.	2252	./.	

1989

Des Verstorbenen		Todestag	Nr. des Sterbebuches	Zugehörigkeit zu einer Kirche usw. *)	Bemerkungen
Familienname	Vornamen				
Ehrlich	Amalie	25.10.	2430	kath.	
Ehrt geb. Boyan	Alice Gertrud Johanna	17.04.	938	ev.	
Eichel geb. Kummer Jablonka	Lisette Klara	16.06.	1429	ev.	
Eichentopf verw.	Lina Else	18.02.	450	ev.	
Eichholz verw. Hoffmann Tautenhahn	Charlotte Gertrud	15.11.	2464	ev.	Zeugen
Eichhorn geb.	Hilma Paula	03.08.	1744	Jehova	
Eichler geb. Griese Lohrmann	Charlotte	15.05.	1143	ev.	
Eichler verw.	Ella Erika	14.11.	2484	ev.	
Eichler	Gustav August Julius	03.01.	47	ev.	
Eichmann geb. Kinze	Gerda	25.12.	2849	ev.	
Eichmann geb. Kleinert	Margarete Else	18.04.	966	ev.	
Eichner geb. Paul	Bertha Frieda	12.05.	1155	ev.	
Eichner geb. Müller	Johanna Erna Gerda	24.12.	86/90	ev.	
Eichstädt	Willi Franz	05.11.	2408	./.	
Eick	Erwin Gustav	29.03.	794	ev.	
Eis geb. Pradel	Elvira Ella Klara	25.11.	2581	ev.	
Elies	Frietz Karl Willi	28.01.	272	ev.	
Elkan verehel. Eckelt	Charlotte	09.05.	1138	ev.	
Ellendt Schaldach	Erich Gustav Paul	22.05.	1216	./.	
Ellwart verw.	Charlotte Antonie	08.01.	98	ev.	
Elsemann verw. Schulz	Anna	09.08.	1768	./.	
Elsholz	Horst Wolfgang Willi	09.08.	1762	ev.	
Elsholz Kattusch	Kurt Wilhelm	22.11.	2534	ev.	
Eltze verehel.	Gertrud Dora	20.06.	1437	ev.	
Eltze geb. Gembus	Helene Hedw <sup>ig</sup> Hildegard	07.01.	102	ev.	
Eltze verw. Lück	Louise Martha	13.03.	650	./.	
Endler geb. Steinführ	Charlotte Elfriede Margarete Gh /	29.12.	2873	ev.	

\*) Eintragung braucht nicht in das Namenverzeichnis für das Zweitbuch übernommen zu werden.

Des Verstorbenen		Todesstag	Nr. des Sterbebuches	Zugehörigkeit zu einer Kirche usw. *)	Bemerkungen
Familiennamen	Vornamen				
Endres	Wolfgang Egon Guido	11.11.	2453	ev.	
Endrullat geb. Konrad Bartkowiak	Gertrud Charlotte	25.04.	1032	ev.	
Enert verw. Bräuer	Dorothea Frieda Emma	15.01.	261	ev.	
Engel verehel.	Erla Astrid Ildse	25.02.	500	ev.	
Engel	Ernst August Wilhelm	12.08.	1799	ev.	
Engel	Ernst Hermann Erich	17.08.	1829	ev.	
Engel	Fritz Walter Ernst	29.09.	2087	ev.	
(Engel) <i>richtig: Engl</i> Völkel	Rudolf	04.10.	2117	./.	
Engelbrecht verw.	Anna Emma	24.09.	2082	ev.	
Engelhardt geb. Banse Wessel	Elisabeth	10.01.	178	./.	
Engelhardt gesch.	Ursula Gertrud	27.06.	1504	./.	
Engels geb. Herrmann Busch	Ida Gertrud	05.06.	1314	kath.	
Engelhardt gesch.	Susanne Rosemarie	11.11.	2451	./.	
Enschel geb. Dilling	Margarete Luise	14.08.	1808	ev.	
Equitz verw. Kliefoot	Lieschen Else Erna	04.02.	320	ev.	
Erdberg geb. Pawlak	Ursula Johanna	08.09.	2027	./.	
Erdmann geb. Sauer Gresch	Hannelore Charlotte	21.12.	2866	ev.	
Erhart verehel.	Dora Erna Franziska	18.04.	976	ev.	
Erk gesch. Rauschert	Margarete	21.02.	478	./.	
Erl verehel. Schmidt	Erica	25.01.	264	./.	
Ernst verw. Haykek	Emma Helene	17.06.	1456	./.	
Ernst	Helmut Georg August	02.08.	1727	ev.	
Eschke geb. Siemoneit	Martha Hildegard	16.01.	188	ev.	
Eschweiler	Liesel	02.12.	2617	kath.	
X Etlik	Vaclac	30.09.	2191	./.	

O

P

Q

R

S

F

G

H

I

J

K

L

M

N

Des Verstorbenen		Todestag	Nr. des Sterbepbuches	Zugehörigkeit zu einer Kirche usw.*)	Bemerkungen
Familiennamen	Vornamen				
Euen geb. Titze	Maria Martha Hedwig	03.11.	2403	kath.	
Euler geb. Rautenberg	Wilhelmine Anna	10.11.	2444	./.	
Ewald verw. Wank Bzdega	Charlotte	26.06.	1487	ev.	
Ewald verehel.	Elfriede Anna Luise	13.06.	1381	ev.	
Ewald	Siegfried	20.02.	467	ev.	
Exner geb. Hinz	Emmy Viktoria	01.08.	1726	kath.	

A  
C  
E

\*) Eintragung braucht nicht in das Namenverzeichnis für das Zweitbuch übernommen zu werden.

Des Verstorbenen		Todestag	Nr. des Sterbebuches	Zugehörigkeit zu einer Kirche usw.*)	Bemerkungen
Familienname	Vornamen				
Parravicini von Fabrice verw. Krüger	Hedwig Olga Talitha Elisabeth Amélie/	08.02.	535	./.	
Fabrowsky verw. Küfner	Walli Irma Betti	11.02.	387	ev.	
Fähnrich verw.	Hildegard Käthe	11.06.	1414	ev.	
Fahl verehel. Hohnke	Gerda Rosina Martha	17.01.	184	ev.	
Fahlenkamp geb. Schröder	/Gertrud Margarete Mathilde Auguste	24.01.	290	ev.	
Fahsel gesch. Voß	Dorothea Emilie Berta E	02.01.	79	ev.	
Falk geb. Ludovici	Käthe Elisabeth Lousie	23.03.	752	ev.	
Falk	Meta Auguste Wilhelmine	28.02.	589	ev.	
Falk	Walter Julius	03.01.	48	ev.	
Falkenberg verw. Goldmann	Luise Else Rosa	31.08.	1918	ev.	
Faubel geb. Kliege	Elisabeth Käthe	22.03.	751	ev.	
Faulstich	Theodor	21.04.	991	kath.	
Fechner verw. Günther Schurgers	Erna Johanna Franziska	28.11.	2659	ev.	
Fechner geb.	Gisela Erika	19.04.	959	kath.	
Fechner geb. Baczko Grübner	Herta Christel	09.09.	1999	ev.	
Fechner verehel.	Irmgard Ingeborg	05.09.	1998	ev.	
Fehlau	Gerhard Albert	25.05.	1248	ev.	
Fehlow gesch. Weise	Erna Olga Lina	24.08.	1880	ev.	
Feige verw. Harms	Emma Emilie Martha	05.04.	872	ev.	
Feige verw. Pollak	Hedwig	18.11.	2533	./.	
Feike geb. Bergemann	Ilse Eva Maria	15.01.	163	ev.	
Feind verehel. Baur	Frieda Margarete	15.10.	2202	ev.	
Feind verw. Apitz Freifrau v. Wolzogen	Margarete Emma Else	26.05.	1280	ev.	
Feischner verw. Gellert	Rosemarie Elisabeth Jenny	21.02.	476	ev.	
Feist verehel.	Elfriede Ursula Gertrud	11.08.	1780	ev.	



1989

Des Verstorbenen		Todestag	Nr. des Sterbebuches	Zugehörigkeit zu einer Kirche usw. *)	Bemerkungen
Familiennamen	Vornamen				
Rothberger Feist verw.	Else	24.04.	1086	/.	
Feist verw. Zibler	Gertrud Klara	14.09.	2011	ev.	
Feist gesch. Krüßmann	Lotti Margarete Elise	01.02.	301	ev.	
Feldhoff	Bruno August Wilhelm	17.02.	462	/.	
Felkel geb. Rein	Ilse Frieda	12.09.	2008	ev.	
Fellwock geb. Jung	Margarete Pauline	15.12.	2786	ev.	
Felske	Alfons Adolf	03.02.	464	ev.	
Fenske geb. Mau	Charlotte Elisabeth	10.02.	391	ev.	
Fettke	Carl Emil Curt	04.07.	1546	ev.	
Pschichholz Fiebig geb.	Hildegard Ella Minna	21.10.	2276	ev.	
Fiebig	Walter	30.10.	2359	kath.	
Fiedecke	Joachim Georg Kurt	07.03.	621	ev.	
Wepler Fiedler gesch.	Ursula Pauline	18.08.	1824	ev.	
Fiehm geb. Schuster	Käthe Marie Luise	15.10.	2242	/.	
Fiek	Horst / Günter Heinz	03.04.	841	ev.	
Fielitz	Johann Friedrich Wilhelm	16.02.	457	/.	
Fienhold geb. Schmidt	Klara Lisbeth Erna	14.02.	414	ev.	
Figge geb. Langbein	Ella Gertrud	23.12. 88	37/89	ev.	
Filenius	Gerhard Fritz	05.06.	1323	ev.	
Fimmel	Kurt Hermann Friedrich	08.06.	1380	ev.	
Grandeit Findling verw.	Martha Marie Elisabeth	31.08.	1973	ev.	
Pfeiffer Fingerhut geb.	Margarete Emilie	23.10.	2299	ev.	
Fink geb. Hoffmann	Erna Wilhelmine Mathilde	18.06.	1436	/.	
Finn verw. Noltze	Marie Minna Frieda Bertha	24.02.	524	ev.	
Fischer verw. Röhr	Anna	30.04.	1044	kath.	

\*) Eintragung braucht nicht in das Namenverzeichnis für das Zweitbuch übernommen zu werden.

1989

Des Verstorbenen		Todestag	Nr. des Sterbebuches	Zugehörigkeit zu einer Kirche usw. *)	Bemerkungen
Familienname	Vornamen				
Fischer geb. Papke	Anna Emma Auguste	14.05.	1144	ev.	
Fischer geb. Haack	Charlotte Anna	08.07.	1575	ev.	
Fischer geb. Spönemann	Charlotte Elisabeth / Wilhelmine	29.04.	1081	./.	
Fischer verw. Neitzel	Else	26.12.	2835	./.	
Fischer geb. Gammeter	Emma Rosa Bertha	10.10.	2177	ev.	
Fischer geb. Goldschmidt	Friederike Dorothea / Helene	02.04.	871	kath.	
Fischer verw. Volland	Grete Elisabeth	17.09.	2031	ev.	
Fischer geb. Stark	Grete Marie Luise	28.04.	1050	ev.	
Fischer verw. König	Herta Käte Klara	09.09.	1980	ev.	
Fiuczynski	Karl Erich	23.06.	1492	ev.	
Fladda verw. Gräper	Klara Auguste	05.03.	572	ev.	
Flakowski	Luzian Franz Adalbert	02.09.	1923	kath.	
Flamm geb. Stefanski	Anna Maria	18.11.	2558	kath.	
Falandorfer	Horst Max Richard	25.12.	2819	ev.	
Flatow	Werner Günter	15.12.	2737	./.	
Flaume	Antoni	27.03.	904	kath.	
Fleck	Helmut	02.12.	2711	kath.	
Fleck	Herbert Otto	06.08.	1802	./.	
Flehmke geb. Baschin	Minna Agnes Erna	29.05.	1276	ev.	
Fleschner verw. Krüger	Anna Emma Marie	22.02.	506	ev.	
Fließ verw. Heyde	Herta	06.01.	121	ev.	
Flittner	Horst Eckhard Rüdiger	20.06.	1466	ev.	
Flohr geb. Hoffmann	Alice	18.01.	185	ev.	
Flohr	Karl Franz August	15.11.	2490	kath.	
Flügel verw. Lange	Gertrud Maria	17.12.	2770	kath.	

O

P

Q

R

S

ch

G

H

I

J

K

L

M

N

1989

Des Verstorbenen		Todestag	Nr. des Sterbebuches	Zugehörigkeit zu einer Kirche usw.*)	Bemerkungen
Familienname	Vornamen				
Fock geb. Schmidt	Berta Johanna Hildegard	07.06.	1391	ev.	
Fölber	Horst	31.08.	1929	ev.	
Fölb	Otto Friedrich Paul	27.03.	775	./.	
Siepelt Förster verehel.	Frieda Emma Emilie	18.07.	1853	./.	
Förster	Petder Gustav Rudolf Willi	24.04.	1031	ev.	
Foltys	Sebastian	20.02.	459	./.	
Reineke Forchert gesch. (fr. Ehenamen w. ang.)	gard Emma Luise Hilde-/	23.03.	761	ev.	
Frädrich geb. Thiel	Anna Matha	28.09.	2108	ev.	
Wendland Fraenkel geb.	Erna Helene Berta	02.05.	1058	ev.	
Frank	Herbert Otto Siegfried	02.10.	2121	./.	
Frank	Ludwøig Hugo	30.06.	1566	ev.	
Frank geb. Woossmann	Margarete Gertrud	26.04.	1055	ev.	
Walther Frank verehel. Walther	Ruth Herta Marie	30.11.	2633	ev.	
Krause Franke gesch. (fr. Ehen 'Rowe' w. angen.)	Alwina Elsbeth	18.01.	176	ev.	
Franke geb. Weske	Hedwig Amanda	08.05.	1127	ev.	
Franke	Karl-Heinz	03.03.	569	./.	
Franke	Kurt Hans Willy	08.12.	2702	./.	
Franz	Dieter	03.05.	1098	./.	
Franz geb. Landau	Dorit Ingrid Berta	26.11.	2568	ev.	
Franz	Gerhard Friedrich Wilhelm /	10.03.	626	./.	
Franz	Frietz Willy Egon	17.03.	694	ev.	
Franz	Karl Hermann Joachim	16.02.	435	ev.	
Franz verw. Geisler	Selma Ida	26.07.	1680	ev.	
Freche geb. Wegel	Martha	07.06.	1368	ev.	
X Fredrich geb. Holz	Margarete Luise Martha	14.12.	2744	ev.	

\*) Eintragung braucht nicht in das Namenverzeichnis für das Zweitbuch übernommen zu werden.

Des Verstorbenen		Todestag	Nr. des Sterbepbuches	Zugehörigkeit zu einer Kirche usw.*)	Bemerkungen
Familienname	Vornamen				
Freiberg	Kurt Rainer	17.05.	1252	ev.	
Freiermuth geb. Gajewski	Martha Frieda Grete	26.08.	1920	ev.	
Freimann verw. Dubbert	Felicitas Irmgard	09.07.	1578	ev.	
Freimuth	August Walter	05.11.	2446	./.	
Freis verw. Storckmann	Pauline Anna	19.01.	190	./.	
Frenkel geb. Lüdtke	Irmgard Anna Frieda	11.10.	2181	ev.	
Frenzel geb. Neumann	Anna	15.12.	2760	ev.	
Frenzel geb. Wunderlich	Johanna Anna	28.09.	2089	kath.	
Frenzel geb. Präse	Juliane Irmgard	04.12.	2658	ev.	
Freuer verehel. Grohnert	Else Lotte	14.12.	2879	ev.	
Frey geb. Jentsch	Erna Luise Klara	26.01.	243	./.	
Freyer geb. Seidel	Anna Ernestine	12.07.	1616	kath.	
Freymuth verw. Pauckner	Johanna	13.01.	153	./.	
Freyschmidt Dr. med.	Peter Hermann Max	06.11.	2399	ev.	
Freytag geb. Ladenthin	Marianne Luise Margarete	04.01.	114	ev.	
Fricke geb. Schwittalla	Anna Berta	22.02.	489	kath.	
Fricke geb. Tomei	Ines	10.06.	1365	kath.	
Fricke	Rudolf Wilhelm Albert	24.02.	538	ev.	
Friedeck verehel. Klau	Gabrielge Elsa	14.04.	931	ev.	
Friedheim Dr. d. Rechte	Klaus Robert Karl	29.10.	2367	ev.	
Friedl	Kunibert	22.03.	811	kath.	
Friedrich	Edith Ursula Irmgard	30.11.	2639	ev.	
Friedrich	Georg Kurt Paul	08.07.	1611	./.	
Friedrich geb. Dziubaty	Marie	16.03.	701	kath.	
Friedrichowitz verw. Müller	Marie Pauline	25.07.	1683	ev.	

Year	Month	Day	Name	Address	Occupation	Notes
1881	Jan	1	Friedrich	...	...	...
1881	Jan	2	Friedrich	...	...	...
1881	Jan	3	Friedrich	...	...	...
1881	Jan	4	Friedrich	...	...	...
1881	Jan	5	Friedrich	...	...	...
1881	Jan	6	Friedrich	...	...	...
1881	Jan	7	Friedrich	...	...	...
1881	Jan	8	Friedrich	...	...	...
1881	Jan	9	Friedrich	...	...	...
1881	Jan	10	Friedrich	...	...	...
1881	Jan	11	Friedrich	...	...	...
1881	Jan	12	Friedrich	...	...	...
1881	Jan	13	Friedrich	...	...	...
1881	Jan	14	Friedrich	...	...	...
1881	Jan	15	Friedrich	...	...	...
1881	Jan	16	Friedrich	...	...	...
1881	Jan	17	Friedrich	...	...	...
1881	Jan	18	Friedrich	...	...	...
1881	Jan	19	Friedrich	...	...	...
1881	Jan	20	Friedrich	...	...	...
1881	Jan	21	Friedrich	...	...	...
1881	Jan	22	Friedrich	...	...	...
1881	Jan	23	Friedrich	...	...	...
1881	Jan	24	Friedrich	...	...	...
1881	Jan	25	Friedrich	...	...	...
1881	Jan	26	Friedrich	...	...	...
1881	Jan	27	Friedrich	...	...	...
1881	Jan	28	Friedrich	...	...	...
1881	Jan	29	Friedrich	...	...	...
1881	Jan	30	Friedrich	...	...	...
1881	Jan	31	Friedrich	...	...	...
1881	Feb	1	Friedrich	...	...	...
1881	Feb	2	Friedrich	...	...	...
1881	Feb	3	Friedrich	...	...	...
1881	Feb	4	Friedrich	...	...	...
1881	Feb	5	Friedrich	...	...	...
1881	Feb	6	Friedrich	...	...	...
1881	Feb	7	Friedrich	...	...	...
1881	Feb	8	Friedrich	...	...	...
1881	Feb	9	Friedrich	...	...	...
1881	Feb	10	Friedrich	...	...	...
1881	Feb	11	Friedrich	...	...	...
1881	Feb	12	Friedrich	...	...	...
1881	Feb	13	Friedrich	...	...	...
1881	Feb	14	Friedrich	...	...	...
1881	Feb	15	Friedrich	...	...	...
1881	Feb	16	Friedrich	...	...	...
1881	Feb	17	Friedrich	...	...	...
1881	Feb	18	Friedrich	...	...	...
1881	Feb	19	Friedrich	...	...	...
1881	Feb	20	Friedrich	...	...	...
1881	Feb	21	Friedrich	...	...	...
1881	Feb	22	Friedrich	...	...	...
1881	Feb	23	Friedrich	...	...	...
1881	Feb	24	Friedrich	...	...	...
1881	Feb	25	Friedrich	...	...	...
1881	Feb	26	Friedrich	...	...	...
1881	Feb	27	Friedrich	...	...	...
1881	Feb	28	Friedrich	...	...	...
1881	Feb	29	Friedrich	...	...	...
1881	Feb	30	Friedrich	...	...	...
1881	Mar	1	Friedrich	...	...	...
1881	Mar	2	Friedrich	...	...	...
1881	Mar	3	Friedrich	...	...	...
1881	Mar	4	Friedrich	...	...	...
1881	Mar	5	Friedrich	...	...	...
1881	Mar	6	Friedrich	...	...	...
1881	Mar	7	Friedrich	...	...	...
1881	Mar	8	Friedrich	...	...	...
1881	Mar	9	Friedrich	...	...	...
1881	Mar	10	Friedrich	...	...	...
1881	Mar	11	Friedrich	...	...	...
1881	Mar	12	Friedrich	...	...	...
1881	Mar	13	Friedrich	...	...	...
1881	Mar	14	Friedrich	...	...	...
1881	Mar	15	Friedrich	...	...	...
1881	Mar	16	Friedrich	...	...	...
1881	Mar	17	Friedrich	...	...	...
1881	Mar	18	Friedrich	...	...	...
1881	Mar	19	Friedrich	...	...	...
1881	Mar	20	Friedrich	...	...	...
1881	Mar	21	Friedrich	...	...	...
1881	Mar	22	Friedrich	...	...	...
1881	Mar	23	Friedrich	...	...	...
1881	Mar	24	Friedrich	...	...	...
1881	Mar	25	Friedrich	...	...	...
1881	Mar	26	Friedrich	...	...	...
1881	Mar	27	Friedrich	...	...	...
1881	Mar	28	Friedrich	...	...	...
1881	Mar	29	Friedrich	...	...	...
1881	Mar	30	Friedrich	...	...	...
1881	Mar	31	Friedrich	...	...	...



1989

Des Verstorbenen		Todestag	Nr. des Sterbepbuches	Zugehörigkeit zu einer Kirche usw. *)	Bemerkungen
Familienname	Vornamen				
Gabbey verw. Hirsch	Frieda Adelina Berta	05.03.	616	ev.	
Gabel	Alfred Richard	07.07.	1581	./.	
Gablentz geb. Liepe	Gerda Wally Erna	03.12.	2655	ev.	
Gabriel verw. Bahr	Elfriede Charlotte	18.06.	1422	ev.	
Gäbel geb. Moldenhauer	Margarete Martha Hedwig	20.12.	2787	ev.	
Gadomski verw. Welz	Katharina Franziska /	09.11.	2437	kath.	
Gaebler	Hellmut Kurt Paul	12.01.	145	ev.	
Gäde geb. Sydow	Herta Lenchen Paula Berta	28.11.	2580	ev.	
Gaedke verw. Weinert	Lucie Frida Hildegard	28.01.	306	ev.	
Gaertner geb. Schulz	Margarete Lieselotte	03.11.	2394	./.	
Hennenlotter	Bertha				
Gaffron geb.	Margarete Henriette /	28.12.	38/90	ev.	
Gagel geb. Rosemann	Heidi Erika	28.01.	257	ev.	
Gaidas	Wolfgang Eberhard	29.12.	44/90	./.	
Gajewski	Heinz Walter	17.02.	463	ev.	
Freiermuth					
Gajewski gesch.	Martha Frieda Grete	26.08.	1920	ev.	
Gambaroff	Sergio	02.02.	319	russ.-orth.	
Fischer					
Gammeter verw.	Emma Rosa Bertha	10.10.	2177	ev.	
Gang geb. Pfeiffer	Helene Antonie	29.07.	1709	kath.	
Ganske gerehel. Gorn	Martha	24.01.	228	ev.	
Ganswindt	Johannes	09.08.	1765	kath.	
Sommerfeld					
Ganswindt geb.	Margarete Klara	22.11.	2529	kath.	
Garnatz geb. Klerke	Else Erna	17.02.	447	ev.	
Garnitz verw. Koblo	Hildegard Elfriede Lucie	22.03.	838	./.	
Garon	Walter Ernst	22.02.	477	kath.	
Gasenzer	Paula	12.03.	637	ev.	

Des Verstorbenen		Todestag	Nr. des Sterbebuches	Zugehörigkeit zu einer Kirche usw. *)	Bemerkungen
Familienname	Vornamen				
Gaß	Klara Frieda Hermine	17.12.	2755	ev.	
Gast verw. Hatt	Karoline Elisabeth Wilhelmine /	31.08.	1933	ev.	
Gatz geb. Radde	Elsa Maria Auguste	22.03.	774	ev.	
Gauert verw. Peters	Minna Karoline Elisabeth	29.08.	1907	ev.	
Gaulke geb. Jantos	Marie Else	14.10.	2245	kath.	
Gawlik	Erich Georg	15.11.	2523	ev.	
Gebauer verw. Bogen	Paula Gertrud Martha	01.05.	1052	ev.	
Gebert	Niklas	17.10.	2304	./.	
Füllhaase Geberzahn verw.	Margarete Bertha	88 26.12.	9/89	./.	
Gebhardt verw. Panke	Erna Minna	12.11.	2469	ev.	
Rambow Gebhardt verehel.	Ilse Klara	25.05.	1254	ev.	
Grünbaum Gefäll verw.	Gertrud	24.04.	1016	mosaisch	
Gehlke	Gerhard	24.11.	2618	./.	
Gehr geb. Schindler	Erna Therese	05.05.	1083	mosaisch	
Gehrke verw. Laudien	Elli Herta Marta	20.06.	1463	ev.	
Gehrke	Wilhelm Reinhold	27.07.	1688	ev.	
Gehse geb. Böttcher	Eva Erna	02.08.	1748	ev.	
Geisler verw. Voß	Herta Ilse	13.05.	1163	ev.	
Geisler geb. Franz	Selma Ida	26.07.	1680	ev.	
Rosenow Geissner geb.	Karin Hedwig	3 21.02.	754	./.	
Gelhaar verw. Zinßer	Charlotte Irmgard	26.11.	2561	ev.	
Gellert geb. Feist	Elfriede Ursula Gertrud	11.08.	1780	ev.	
Mischke Gellert verw.	Elise Martha Minna	21.09.	2085	ev.	
Gellrich	Albert Harri Kurt	04.08.	1728	ev.	
Tietze Gemballa verw.	Gertrude Charlotte	08.07.	1576	ev.	

\*) Eintragung braucht nicht in das Namenverzeichnis für das Zweitbuch übernommen zu werden.



1989

Des Verstorbenen		Todestag	Nr. des Sterbebuches	Zugehörigkeit zu einer Kirche usw. *)	Bemerkungen
Familienname	Vornamen				
Gembus verw. Eltze	Helene Hedwig Hildegard	07.01.	102	ev.	
Genthe	Gerhard Johannes Erich	07.11.	2421	ev.	
Genz geb. Junge	Anni Henni Erika	05.12.	2664	ev.	
Georgi verw. Hüsing	Hildegard Elsa	05.08.	1737	./.	
Gerasch geb. Lohe	Frida Anna Marie	11.04.	910	ev.	
Gerber geb. Kalies Lenkautzki	Käthe Elfriede Martha	30.08.	1969	./.	
Gerblich geb.	Erna Edith Margot	01.07.	1552	ev.	
Gerbsch	Alfred Max Richard	08.02.	346	ev.	
Gerdel	Erich	22.05.	1199	ev.	
Hoffmann Gerhardt verehel.	Frieda	11.08.	1783	ev.	
Gerhardt geb. Bleich	Frieda	11.12.	2700	ev.	
Gründel Gericke gesch.	Erna Frieda Emma	29.12.	29/90	ev.	
Gerlach	Alfred Werner Wilhelm	06.08.	1739	ev.	
Rothacker Gerlach verw.	Luise	23.03.	747	ev.	
Gerlach verw. Sommer	Margarete Klara	30.04.	1054	ev.	
Gerloff geb. Piotter	Irmgard	06.07.	1618	./.	
Gerst geb. Schöbel	Ina Marie Betti	28.10.	2354	ev.	
Gerstenberg	Clara Hedwig Charlotte	29.03.	834	./.	
Gerth geb. Varchmin	Elisabeth Martha Charlotte	20.06.	1435	ev.	
Gesche geb. Hoffmann	Edeltraut Ursula	28.05.	1260	ev.	
Geße geb. Neubauer	Gerda Elfriede	04.09.	1954	ev.	
Getzin	Helmut Kurt Karl	15.04.	946	ev.	
Giannakopoulos	Theodor Alexander	23.05.	1221	./.	
Schwennicke Gewiehs verehel.	Hermine Lieselotte Wilhelmine /	09.02.	373	ev.	
Giede verw. Berg	Meta Elli Helene	22.12.	2816	ev.	

O

P

Q

R

S

ch

St

H

I

J

K

L

M

N

Des Verstorbenen		Todestag	Nr. des Sterbebuches	Zugehörigkeit zu einer Kirche usw. *)	Bemerkungen
Familienname	Vornamen				
Gierich geb. Donath	Johanna Alwine Martha	15.12.	2766	./.	
Springer Gierich geb.	Silvia Monika	04.09.	1951	./.	
Kindt Giersberg verehel.	Barbara Christel	20.12.	2871	ev.	
Giese	Andrea Stefanie	17.11.	2576	./.	
Giese geb. Kuckel	Anna Berta	05.09.	1949	ev.	
Kotermanski Giese verw.	Hulda Charlotte	22.03.	819	ev.	
Giese geb. Süßenbach	Pauline Karoline	22.01.	241	./.	
Giese geb. Jaßlauck	Viktoria Elisabeth Luzie	19.03.	711	ev.	
Gieseler	Joachim Harry	08.06.	1382	ev.	
Krüger Giesendorf geb.	Anna Helene Klara	27.10.	2369	ev.	
Giesert geb. Lee	Khyung Hi	21.11.	2613	ev.	
Neubauer Gießler gesch.	Michaela Karola	01.07.	1597	ev.	
Gilary verw. Schnapp	Perl	22.08.	1854	./.	
Frühbrodt Gille verehel.	Charlotte Erika Margarete	24.07.	1648	ev.	
Gille geb. Moritz	Frieda Auguste	04.02.	327	ev.	
Gimperlein, Knabe	ohne Vornamen	11.05.	1657	./.	
Girbig geb. Buder	Margarete Anna	20.03.	723	ev.	
Gitte geb. Müller	Helene	08.01.	127	ev.	
Gittel	Max	21.03.	727	kath.	
Gkläser	Erwin Alfred Karl	28.08.	1898	ev.	
Glaetzer geb. Siebert	Marie Martha	11.01.	141	ev.	
Glasemann geb. Jansa	Hildegard Elisabet	17.12.	2768	ev.	
Glaser geb. Stüker	Anna Theresia	18.03.	713	ev.	
Mittelstaedt Glatz verw.	Emilie Marie Auguste	15.03.	682	ev.	
Glatzel	Alois Adolf	06.10.	2161	./.	

\*) Eintragung braucht nicht in das Namenverzeichnis für das Zweitbuch übernommen zu werden.

1989

Des Verstorbenen		Todestag	Nr. des Sterbebuches	Zugehörigkeit zu einer Kirche usw.*)	Bemerkungen
Familienname	Vornamen				
Glave	Erich Paul Herbert	06.03.	587	ev.	
Gleffe geb. Land	Elisabeth Auguste Emilie	24.10.	2328	ev.	
Gleier geb. Ucharim	Brigitte Jutta Elsa	19.07	1640	ev.	
Gleim verh. Sarter	Käthe Maria	01.11.	2371	kath.	
Gleiß geb. Büning	Anny Elfriede	26.10.	2316	ev.	
Glentz geb. Tumorad	Ankica	05.03.	615	./.	
Gliese geb. Bathke	Helene Auguste Alma	17.06.	1420	ev.	
Gliese	Manfred Willi Ferdinand	03.01.	64	ev.	
Glinz Dipl.-Ing.	Karl Otto	18.05.	1180	ev.	
Glisic	Mina	16.12.	2771	./.	
Glodde geb. Zunft	Johanna Emma Pauline	08.11.	2473	ev.	
Gnatzy verw. Nierle	Helene Elisabeth	07.07.	1584	kath.	
Gneuß Oosterhelt verw.	Helene Marie Christiane	19.02.	481	ev.	
Godry verw. Breunig	Charlotte	01.04.	835	kath.	
Godulla verehel. Vos	Helene /Franziska Helene	11.06.	1373	./.	
Göbel geb. Böhm (geburtsn. w.angen.) o Schneider	Hildegard	30.03.	837	ev.	
Göbels verehel.	Hildegard Anna Maria	18.05.	1229	kath.	
Göbels o Siesslack	Karl Matthias Kurt	13.02.	448	ev.	
Göecks verw.	Hedwig Martha Maria	20.04.	993	ev.	
Göhler	Rudolf Max	24.07. <sup>2</sup>	516	ev.	
Göing	Rebecca	01.09.	2070	./.	
Gölkel geb. Müller	Maria Regina	07.01.	77	kath.	
Gördük	Muzaffer	07.10.	2129	mus.	
Goerigk / alias Maly	Georg Karl August	05.12.	2695	kath.	
Görls geb. Miczkowiak	Martha Frieda Marie	08.08.	1747	./.	

1989

Des Verstorbenen		Todestag	Nr. des Sterbebuches	Zugehörigkeit zu einer Kirche usw. *)	Bemerkungen
Familienname	Vornamen				
Görnemann geb. Till	Leonore Antonie Linda	22.11.	2574	ev.	
Görst	Egon Hermann Kurt	12.12.	2727	./.	
Paczkauskas Goes verehel.	Erika Emma Auguste	12.10.	2215	./.	
Göttel geb. Funke	Maria Käthe	27.01.	266	ev.	
Götting	Peter	21.08.	1899	./.	
Göttke	Otto Emil Fritz	27.01.	262	ev.	
Goetz verw. Damm	Charlotte	31.03.	839	ev.	
Götz	Friedrich Wilhelm	22.07.	1659	ev.	
Götz geb. Schaffry	Lotte Dorothee	14.02.	413	ev.	
Götz	Richard Ernst Otto	15.03.	660	ev.	
Goetz geb. Britze	Ursula Hildegard	07.03.	642	ev.	
Götze verw. Brachlow	Therese Katharina Gerda	04.12.	2680	ev.	
Gogol geb. Bußmann	Margarete	20.10.	2297	ev.	
Gohlke	Elli Anna Herta	05.03.	567	ev.	
Gohlke	Heinz Ernst Emil	28.04.	1078	ev.	
Gojczyk	Werner Horst	25.05.	1240	./.	
Goldbach geb. Müller	Marie Käte Emilie	07.12.	2684	ev.	
Goldbach	Rudolf Andreas Friedrich	08.07.	1596	ev.	
Goldhammer Falkenberg	Sidney Hans Siegfried	25.01.	300	./.	
Goldmann geb.	Luise Else Rosa	31.08.	1918	ev.	
Fischer Goldschmidt gesch.	Helene Friederike Dorothea /	02.04.	871	kath.	
Goldstein geb. Tyras	Alice	16.05.	1162	mosaisch	
Golka geb. Otto Baumeister	Margarete Henriette Luise	06.11.	2440	ev.	
Gollin geb.	Elise Klara Ingrid	11.04.	942	./.	
Gollmer	Alfred Max Georg	30.01	343	ev.	

\*) Eintragung braucht nicht in das Namenverzeichnis für das Zweitbuch übernommen zu werden.

1989

Des Verstorbenen		Todesstag	Nr. des Sterbebuches	Zugehörigkeit zu einer Kirche usw.*)	Bemerkungen
Familienname	Vornamen				
Golombiewski	Heinz	03.12. <sup>0</sup>	2163	./.	
Goltsche	Rudolf Meinrad	24.09.	2058	kath.	
Golz	Horst Otto	08.09.	1972	./.	
Goral geb. Horn	Martha Frieda Anna	27.12.	2867	ev.	
Gorencki geb. Hoefl	Agnes Gertrud	12.01.	123	ev.	
Goretzki verw. <sup>d</sup> Loga	Gertrud	01.04.	878	kath.	
Gorgas	Gustav Willi Heinz	21.12.	2812	ev.	
Gork geb. Zimmermann	Frieda Charlotte	27.03.	800	ev.	
Gorn geb. Ganske	Martha	24.01.	228	ev.	
Gorr verw. Schmeck	Margarete Luise	06.02.	348	./.	
Gosch	Claus Friedrich	28.06.	1516	ev.	
Gossow geb. Dohrmann	Else Helene Amalie	25.05.	1274	ev.	
Julius					
Gottschalk verw.	Emmy Mathilde Bertha	23.06.	1468	./.	
Gottschalk	Karl	14.04.	922	ev.	
Gottwald geb. Grosche	Emma Hedwig	30.11.	2642	ev.	
Gottwald	Lucia Anna Elisabeth	06.06.	1451	ev.	
Manthey					
Grabmaier verw.	Edith Ida Mathilde	14.05.	1237	ev.	
Grabow	Bernd Adolf	06.05.	1121	neu-apost.	
Grabowski geb. Witt	Lucie Hildegard	21.08.	1846	ev.	
Gräbe	Brunhilde Hanna Hedwig	18.02.	498	ev.	
Gräper geb. Fladda	Klara Auguste	05.03.	572	ev.	
Graf verw. Werner	Elfriede Anna	15.03.	681	ev.	
Graf geb. Riehn	Meta Alwine Helene	13.08.	1801	ev.	
Graff geb. Bünger	Alma Berta Sophie	14.08.	1823	./.	
Graffunder	Bruno Ø Eduard	25.01.	271	./.	

Des Verstorbenen		Todestag	Nr. des Sterbeprotokollbuches	Zugehörigkeit zu einer Kirche usw. *)	Bemerkungen
Familiennamen	Vornamen				
Grahl	Heinz Alfred Werner	25.12.	2844	./.	
Gajek geb. Labahn	Bringfriede Paula Hedwig	07.04.	883	ev.	
Grallert	Martin Rudolf	17.11.	2514	ev.	
Gramm	Heini Sigismund Walter	18.11.	2518	ev.	
Reiss Grandeit verehel.	Hildegard Hannelore Klara	01.11.	2391	ev.	
Findling Grandeit geb.	Martha Marie Elisabeth	31.08.	1973	ev.	
Grandke	Heinz Dieter Paul	16.11.	2587	ev.	
Grandke	Hermann Karl-Heinz	12.10.	2236	ev.	
Granow geb. Schulz	Gertrude Emma	05.10.	2212	ev.	
Grasemann	Fritz Kurt	25.09.	2080	./.	
Zipter Graumann verw.	Maria Hildegard Meta Olga /	08.01.	81	ev.	
Graumann geb. Lösche	Sibylle Vera	27.05.	1449	ev.	
Stackelbeck Grebe verw.	Anna Frieda	04.07.	1545	ev.	
Green Dr.phil.	Christopher Henry	07.02.	405	British Church	
Greger verw. Kudzus	Marta	09.01.	94	ev.	
Grein	Karl Johann	13.12.	2742	ev.	
Greinke	Andreas Johannes Rudolf	29.04.	1056	./.	
Greiser	Wilhelm Adolf Gerhard	01.07.	1535	ev.	
Mettchen Grell verehel.	Gertrud Margarete Hertha	20.03.	780	ev.	
Grell	Walter Ernst Max	15.11.	2516	./.	
Gresch geb. Erhart	Dora Erna Franziska	18.04.	976	ev.	
Greulich verw. Zigan	Frieda	18.06.	1408	ev.	
Greulich	Joachim Werner	06.03.	622	ev.	
Grewatz	Fritz Adolf Werner	21.07.	1646	./.	
X Griebenow	Wolfgang Heinz Alfred	14.09.	2018	ev.	

\*) Eintragung braucht nicht in das Namenverzeichnis für das Zweitbuch übernommen zu werden.

1989

Des Verstorbenen		Todestag	Nr. des Sterbebuches	Zugehörigkeit zu einer Kirche usw.*)	Bemerkungen
Familiennamen	Vornamen				
Griegoschewski geb. Armbrust	Christa Hanna Emma	18.12.	2800	ev.	
Griep verw. Häbelbarth	Elli Luise Helene	16.04.	936	ev.	
Griep geb. Schön	Katharina Anna	21.10.	2296	kath.	
Griesbach	Willy Otto	23.01.	230	ev.	
Griese verh. Eichler	Charlotte	15.05.	1143	ev.	
Grigoleit geb. Hensel	Dorothea Ida Elfriede	21.12.	69/90	ev.	
Grill	Hans-Günter Heinrich Julius	12.01.	133	franz.-reform.	
Grimm	Rudolf Gerhard	11.01.	140	./.	
Grischow geb. Hattenbach	Berta MARIE Igenborg	23.05.	1222	ev.	
Gritzke geb. Stolz	Hildegard Anna	09.11.	2462	kath.	
Grobis	Klara	10.05.	1165	kath.	
Grömke verw. Massei	Johanna Berta	27.03.	771	ev.	
Gröning verw. Michalek	Berta Auguste	10.04.	896	ev.	
Gröschel geb. Maske	Ilse	27.12.	2839	./.	
Gröschler geb. Stolp	Lotte Anna	10.11.	2477	ev.	
Dr. jur. Grohmann	Franz Karl Paul	05.04.	972	ev.	
Grohnert geb. Freuer	Else Lotte	14.12.	2879	ev.	
Gronau verh. Preuß	Elfriede Elisabeth	27.12.	2841	ev.	
Gronau	Horst	02.03.	566	./.	
Gropengießer geb. Frühbrodt	Edelgard Ida Emma	16.07.	1627	ev.	
Grosche verh. Gottwald	Emma Hedwig	30.11.	2642	ev.	
Groß verw. Dietrich	Emma Helene	06.06.	1336	ev.	
Groß geb. Reuß	Waltraut Helene Elfriede Auguste	28.08.	1886	ev.	
Großmann	Heinz Wolfgang Rudi	27.03.	772	./.	
Großmann geb. Zithier	Margarete Hedwig Helene	21.12.	77/90	ev.	

1989

Des Verstorbenen		Todestag	Nr. des Sterbebuches	Zugehörigkeit zu einer Kirche usw.*)	Bemerkungen
Familiennamen	Vornamen				
Großmann	Werner Karl-Otto	01.11.	2370		
von Grot verw. Bettmann	Olga	09.11.	2443		
Groth geb. Stöher	Marie Charlotte Hedwig	15.04.	948		
Groth geb. Knablowski	Marta	07.08.	1787		
Grübner geb. Fechner	Irmgard Ingeborg	05.09.	1998		
Grüger	Gottfried Ullrich	14.05.	1167		
Grünbaum geb. Gefäll	Gertrud	24.04.	1016		
Grünberg verw. Stöber	Marie Hedwig	07.10.	2185		
Gründel geb. Gericke	Erna Frieda Emma	29.12.	29/90		
Grünler verw. Kluth	Martha Elsa	31.05.	1324		
Grützke verw. Paulick	Marie Gertrud	08.08.	1766		
Grützmacher geb. Pytel	Hedwig	08.03.	627		
Grütznier geb. Weißmann	Adelheid Maria	08.07.	1600		
Gruhn	Paul Emil Ewald	21.10.	2319		
Grundel gesch. Abel	Frida Maria Flora	04.07.	1550		
Gruner	Elisabeth Helene Marie	20.08.	1830		
Gronow	Arnold Friedrich Paul	08.01.	99		
Grunwald geb. Müller	Berta Emilie	02.07.	1520		
Grunwald verw. Reinhard	Martha	25.05.	1233		
Grupe verw. Wahls	Emma Elise Dorette	29.09.	2126		
Gruske geb. Willmann	Charlotte Auguste Gertrud	05.03.	585		
Grzeschiok verw. Schreiber	Anna Emilie	07.05.	1132		
Gubela verh. Mayer	Auguste Anna Hildegard	26.03.	765		
Gudat	Gustav	26.12.	2821		
Gudenschwager geb. Heinsch	Berta Amanda Hedwig	31.08.	1915		

\*) Eintragung braucht nicht in das Namenverzeichnis für das Zweitbuch übernommen zu werden.



1989

Des Verstorbenen		Todestag	Nr. des Sterbebuches	Zugehörigkeit zu einer Kirche usw. *)	Bemerkungen
Familiename	Vornamen				
Gültzow	Charlotte Bertha	14.05.	1160	ev.	
Gülzow	Hans Fritz Ernst	05.04.	860	./.	
Günder verh. Ummer	Marie	10.10.	2187	ev.	
Günnel geb. Dymke	Frieda Elsbeth	15.06.	1434	ev.	
Günther gesch. Handtke	Emma Berta	19.12.	2804	ev.	
Günther geb. Fechner	Erna Johanna Franziska	28.11.	2659	ev.	
Günther	Hans Helmut	08.04.	905	ev.	
Günther	Rudolf Heinz Werner	13.05.	1151	franz.-ref.	
Günther verw. Löffler	Wilhelmine Klara	27.11.	2571	ev.	
Gundlach	Horst Erich	02.04.	861	./.	
Gunkel verw. Wilmsen	Elsbeth Agnes Gertrud	08.04.	892	ev.	
Gunold geb. Kotnik	Maria	30.05.	1299	kath.	
Gunske	Hans-Dieter Wilhelm Otto Günter	04.09.	1944	ev.	
Gurk gesch. Rudolf	Edeltraut	07.12.	2686	kath.	
Guse verw. Hahlweg	Meta Martha Marie	09.02.	411	ev.	
Guszahn	Gerhard Heinz	22.07.	1647	ev.	
Gutenschwager	Heinz Otto Reinhold	06.12.	2678	./.	
Guth geb. Timme	Maria Emma	06.04.	874	ev.	
Gutjahr geb. Mudrach	Elise Rosa Gerda	30.07.	1713	ev.	
Gutsche	Paul Wilhelm Alfred	05.09.	1946	ev.	
Gutt verh. Klinkenberg	Hildegard Irmgard Frieda	13.12.	17/90	./.	
Guttkuhn verw. Brombach	Auguste	28.12.	2843	./.	

Des Verstorbenen		Todesstag	Nr. des Sterbebuches	Zugehörigkeit zu einer Kirche usw.*)	Bemerkungen
Familiennamen	Vornamen				
Haack gesch. Fischer	Charlotte Anna	08.07.	1575	ev.	
Haack	Franz Karl Hermann	24.06.	1501	ev.	
Haack verw. Richter	Frieda Meta Elisa	24.03.	783	./.	
Haak geb. Wanke	Hildegard Jehanna	13.06.	1424	kath.	
Haake geb. Wodtke	Frieda Ida Martha Erika	01.05.	1124	kath.	
de Haan Jesziorowski	Herbert Heinrich Günter	31.12.	137/90	ev.	
Haase geb.	Elfriede	02.09.	1945	ev.	
Haase geb. Schilling	Frieda Berta Henriette	24.01.	238	./.	
Haase	Hermann Willy Richard	16.03.	727	ev.	
Haase geb. Pahlow	Hilda Else Charlotte	26.05.	1261	./.	
Haase geb. Wurm	Hildegard Charlotte	20.01.	209	ev.	
Haase	Horst Günter	26.02.	540	ev.	
Habricht	Richard Paul Hermann	15.02.	429	ev.	
Hackelberg geb. Saß	Elsa Adolfnine Johanna	16.11.	2538	ev.	
Hackert	Marinus Aloysius	11.06.	1403	kath.	
Hackstedt verw. <sup>Pugich</sup> P	Anna Sophie Henriette	30.05.	1313	ev.	
Haddingen verw. <sup>Fröse</sup>	Frieda Hiema Greta Ida Eleonore/	19.02.	469	ev.	
Hähnel	Rudolf Klaus-Dieter	11.02.	410	ev.	
Hämmerling geb. <sup>Juntke</sup>	Martha Elisabeth Else	22.01.	212	ev.	
Hämpel geb. Kruckow	Charlotte Käte	03.07.	1528	ev.	
Hänert	Anna Charlotte Elisabeth	16.10.	2244	ev.	
Hänisch geb. <sup>Rosemann</sup>	Edith Elsbeth Hildegard	01.03.	553	ev.	
Hänsch	Wolfgang Peter Ernst	26.10.	2362	./.	
Häring verw. Woitke	Agnes Frieda	09.01.	93	ev.	
X Haering geb. Keske	Erika Ruth	06.05.	1112	ev.	

O

P

Q

R

S

ch

St

H

I

J

K

L

M

N

Des Verstorbenen		Todestag	Nr. des Sterbebuches	Zugehörigkeit zu einer Kirche usw. *)	Bemerkungen
Familienname	Vornamen				
Härle gesch. Kusior	Ursula Elfriede	06.11.	2427	kath.	
Härtel geb. Paschke	Klara Frieda	27.04.	1134	ev.	
Härtl gesch. Stich	Magdalene	30. <sup>88</sup> 12.	50/89	kath.	
Härtling geb. Dümke	Selma Martha	10.08.	1790	ev.	
Häselbarth geb. Griep	Elli Luise Helene	16.04.	936	ev.	
Bertholy Häusler gesch.	Leonie Alice Susanne	13.06.	144 <sup>8</sup> 7	ev.	
Hafemann genannt Wagner	Alfred Bruno Elisabeth	10.01.	111	ev.	
Hafenstein verehel.	Baumert/ Anna Frieda /	28.12.	84/90	kath.	
Hagendorf	Eberhard Ferdinand	15.08.	1811	ev.	
Hagewald	Wilhelmine Gertrud Elfriede Wilhel	18.01.	172	ev.	
Hahlweg geb. Guse	Meta Martha Marie	09.02.	411	ev.	
Hahn geb. Künzel	Betty Henriette <sup>t</sup> Pauline	14.06.	1478	./.	
Hahn geb. Steuck	Elli Dora Helene	20.08.	1876	ev.	
Hahn geb. Keipke	Frieda Martha Marie	08.05.	1131	ev.	
Hahn verw. Wendtland	Gertrud Luise Margarete	21.11.	2551	ev.	
Hahn geb. Bubholz	Helene Anna Auguste	10.05.	1135	neu- apost.	
Hahn geb. Trzeciak	Maria Anna	12.10.	2200	./.	
Hahnemann	Christoph	27.10.	2357	./.	
Hahnemann verw. Kaetz	Karoline Elisabeth Agnes	18.03.	757	ev.	
Hah <sup>n</sup> per verw. Cussler	Auguste Frieda	30. <sup>88</sup> 12.	32/89	ev.	
Hahnkow	Fritz Herbert Willi	03.08.	1771	ev.	
Schworm Haikenwalder verw.	Paula Ottilie	28.06.	1505	ev.	
Haile	Madlin	14.01.	192	./.	
Hain geb. Abmann	Berta Charlotte Erna	21.08.	1865	kath.	
Langhammer Hainich geb.	Jutta Herta	18.11.	2503	ev.	

\*) Eintragung braucht nicht in das Namenverzeichnis für das Zweitbuch übernommen zu werden.

1989

Des Verstorbenen		Todestag	Nr. des Sterbebuches	Zugehörigkeit zu einer Kirche usw.*)	Bemerkungen
Familiennamen	Vornamen				
Hallon verehel. Lootz	Helene Amalie Emma	17.10.	2241	ev.	
Hamann geb. Jansen	Christina	19.08.	1819	kath.	
Hamdan	Kamil	21.07.	1668	./.	
Hamerly	Charles	12.11.	2489	./.	
Hamm verw. Klatt	Anna Marie Karoline	11.03.	652	./.	
Hammer geb. Bathke	Friederike Hedwig Luise	<sup>6</sup> 29.10.	2333	ev.	
<sup>Bußler</sup> Hammermüller verw.	Auguste Anneliese	08.07.	1572	ev.	
<sup>Kirchhoff</sup> Handmann gesch.	Alexandra	12.01.	165	ev.	
Handow	Kurt Arnold Max	08.05.	1141	./.	
Handt geb. Meyer	Dora Martha Elisabeth	<sup>2</sup> 25.10.	2322	ev.	
Handtke	Arno Hans Richard	27.12.	2837	ev.	
Handtke geb. Günther	Emma Berta	19.12.	2804	ev.	
Hanff geb. Schilling	<sup>1</sup> Elle Walli Elisabeth	29.12.	26/90	./.	
Hanisch geb. Winter	Helga Helene	25.09.	2052	ev.	
Hanke verw. Rink	Gertrud Martha Selma Charlotte	22.03.	750	./.	
Hankel geb. Hartmann	Helene Mathilde /	21.07.	1664	ev.	
Hannemann	Hermann Friedrich Paul	20.02.	475	ev.	
Hannemann	Jörg Peter	18.10.	2305	ev.	
Hannemann	Otto Kurt	26.04.	1029	./.	
Hanraths geb. Nitsche	Ella Margarete Betty	23.03.	763	ev.	
Hansi	Karl Gustav Otto	06.01.	62	ev.	
Harms geb. Feige	Emma Emilie Martha	05.04.	872	ev.	
Harndt	Bruno Franz Friedrich	23.03.	768	ev.	
Harnisch	Anna Maria Elsbeth	10.09.	1996	ev.	
X Harnisch geb. Zahn	Hulda Erna	07.04.	909	ev.	

O

P

Q

R

S

ch

St

I

J

K

L

M

N

1989

Des Verstorbenen		Todestag	Nr. des Sterbeprotokollbuches	Zugehörigkeit zu einer Kirche usw. *)	Bemerkungen
Familienname	Vornamen				
Harre geb. Kukowski	Lieselotte Antonie Marie	27.11.	2586	ev.	
Harris	Brian Gerald	18.12.	2796	./.	
Hartmann	Albert Wilhelm Louis	29.12.	28/90	ev.	
Hartmann	Dieter Siegfried	22.09.	2048	./.	
Hartmann	Erich Kurt	07.12.	2693	ev.	
Hartmann verw. Hankel	Helene Mathilde Charlotte	21.07.	1664	ev.	
Hartmann geb. Walther Cierlitza	Inge	22.06.	1460	ev.	
Hartwich geb. Kaminski	Klara Elisabeth	08.08.	1754	kath.	
Hartwich verw.	Margarete	06.02.	339	ev.	
Hartwig verw. Liebich	Anna	21.01.	231	ev.	
Hartwig verw. Holtz	Helene Eva Luise	12.10. <del>2248</del>	2218	ev.	
Hartwig	Horst Werner Willi	18.03.	712	./.	
Hartwig	Willi Max	11.02.	402	ev.	
Haseleu geb. Rosin	Gertrud Mathilde Hedwig	07.01.	104	kath.	
Haseloff geb. Heinrich	Berta Martha	08.02.	390	ev.	
Hass verw. Duwe	Elsa Emma Gertrud	14.07.	1631	ev.	
Haß verehel. Neuber	Gerda Elfriede	12.03.	645	ev.	
Haß verehel. Rüniger	Gertrud Emma Charlotte	05.12.	2644	ev.	
Hasse geb. Mertsch	Charlotte Gerda	14.03.	673	./.	
Hatai	Djafar	10.06.	1427	mus.	
Hatt geb. Gast	Karoline Elisabeth Wilhelmine /	31.08.	1933	ev.	
Hattenbach verw. Grischow	Berta Marie Ingeborg	23.05.	1222	ev.	
Hau geb. Kirsche	Hedwig Margarete Wally	11.02.	416	ev.	
Hauck	Kurt Wilhelm Alfred	13.12.	2741	./.	
Haufe geb. Starost	Inge Irmgard Ilse	27.02.	663	ev.	

\*) Eintragung braucht nicht in das Namenverzeichnis für das Zweitbuch übernommen zu werden.

Des Verstorbenen		Todestag	Nr. des Sterbepbuches	Zugehörigkeit zu einer Kirche usw. *)	Bemerkungen
Familiennamen	Vornamen				
Haun geb. Krauel	Rosalie Auguste Elly	11.02.	386	ev.	
Haupt	Gerhard Walter	12.04.	914	ev.	
Michalski Hauser gesch.	Rosa Margarete Helene Klara/	20.03.	784	ev.	
Hausotter	Erich Fritz Wilhelm	04.01.	56	ev.	
Hawner	Christina	12.03.	625	kath.	
Hayek geb. Ernst	Emma Helene	17.06.	1456	./.	
Hebler geb. Nims	Gertrud Elli	22.03.	740	ev.	
Hebler	Horst Dieter	15.10.	2279	ev.	
Hecht gesch. Klosowicz	Gertrud Erna Lisbeth	14.04.	926	ev.	
Hecht verw. Rehder	Käthe Berta Grete	05.06.	1310	ev.	
Hecker	Richard Wolfgang	18.02.	472	ev.	
Heckhausen	Walter Erich Benedikt	14.10.	2219	./.	
Heckmann geb. Kittel	Luzia	21.10.	2282	ev.	
Hegemann	Günter Werner Paul	14.01.	175	ev.	
Heiber	Charlotte Hertha	08.03.	605	ev.	
Heidenreich	Karl Friedrich Ernst	29.05.	13/21	ev.	
Heidenthal	Heinz Peter	25.03.	809	./.	
Heidenrich geb. Lux	Helene Therese	14.02.	417	./.	
Walther Heidtmann verw.	Anna Frieda Helene	01.04.	813	ev.	
Heil geb. Legler	Martha Elfriede	01.03.	552	ev.	
Henkel Heilgermann geb.	Margarete Margarete Erna	21.11.	2593	ev.	
Schulze Heilmann gesch.	Gerda Marie	09.01.	168	./.	
Heilmann	Wolfgang Werner	20.09.	2090	./.	
Heimann	Rainer	12.08.	1963	ev.	
Hein verw. Treder	Else Marie	17.05.	1166	ev.	

Des Verstorbenen		Todestag	Nr. des Sterbeprotokollbuches	Zugehörigkeit zu einer Kirche usw. *)	Bemerkungen
Familienname	Vornamen				
Heine geb. Czypull	Hedwig Elisabeth	15.06.	1442	ev.	
Heinlein geb. Stolte	Ida Anna	22.06.	1454	./.	
Heinrich geb. Bradtke Haseloff	Agnes Ella	01.05.	1049	./.	
Heinrich verehel.	Berta Martha	08.02.	390	ev.	
Heinrich verw. Meier Konzack	Else Johanna	24.03.	766	ev.	
Heinrich verw.	Emma Helene Margarete	19.02.	501	ev.	
Heinrich verw. Rauhut	Erna Anna	04.04.	875	./.	
Heinrich	Hans-Joachim Karl	28.12.	48/90	neu-apost.	
Heinrich	Lucia	28.06.	1499	kath.	
Heinrichs geb. Regnal Gudenschwager	Alice Maria Erika	30.07.	1699	kath.	
Heinsch verw.	Berta Amanda Hedwig	31.08.	1915	./.	
Heinsch verw. Adam	Luise Hedwig	18.01.	182	kath.	
<del>Heinze</del> Heinze	Friedrich Hermann	07.01.	89	ev.	
Heinze	Fritz Erich Artur	03.06.	1384	./.	
Heinze geb. Schmidt	Helene Wilhelmine	25.06.	1489	./.	
Heinze verw. Schulze	Ingeborg Martha	01.09.	1971	ev.	
Heinzel verw. Kühne Strauch	Selma Gertrud	08.11.	2432	ev.	
Heinzelmann geb. Strauch	Ilse Auguste	11.02.	404	./.	
Heise geb. Dörffel	Johanna Elise	18.01.	234	ev.	
Heise verw. Dehmel	Johanna Margarete	26.11.	2611	ev.	
Heise	Jürgen Heinz Kurt	04.10.	2153	./.	
Heise	Martha Marie Elisabeth	06.12.	2652	ev.	
Heitepriem geb. Schulz	Ida Minna Helene	22.12.	2809	ev.	
Hejab	Ahmad	04.12.	14/90	mus.	
Helbig	Bertha	16.02.	452	ev.	

\*) Eintragung braucht nicht in das Namenverzeichnis für das Zweitbuch übernommen zu werden.

Des Verstorbenen		Todestag	Nr. des Sterbebuches	Zugehörigkeit zu einer Kirche usw. *)	Bemerkungen
Familienname	Vornamen				
Held Dipl.-Ing.	Christian	27.02.	522	ev.	
Held	Oskar Reinhard Heinz	13.03.	683	ev.	
Heldt verw. Luckan	Emmy Minna Auguste	12.06.	1415	ev.	
Hellebrand	Günter Günther Hermann	28.06.	1541	./.	
Heller	Josef	03.05.	1109	kath.	
Jablonski Hellmann verehel.	Magdalena	31.05.	1302	kath.	
Hellwig	Fritz Karl Willi	16.04.	960	ev.	
Hellwig verw. Heyn	Gertrud Berta Marie	29.01.	296	ev.	
Helm	Rudolf Gustav Karl	28.03.	852	./.	
Helmis geb. Scholz	Margarete Gertrud	19.12.	2785	ev.	
Helmker	Wilfried August Erich	03.04.	840	./.	
Helwig geb. Römer	Erika Gerda Hedwig	05.07.	1540	ev.	
Hemfler	Paul Willi Erich	15.03.	658	./.	
Hemann verw. Weber	Gertrud Erna	05.12.	2668	ev.	
Hempel	Gottlieb Paul Herbert	23.05.	1224	ev.	
Hendriks	Alice Maria	29.12.	2/90	kath.	
Pöcher Hendrych gesch.	Maria Rosalia	06.03.	595	kath.	
Henke	Joachim Karl	31.08.	1957	ev.	
Heilgermann Henkel verw.	Margarethe Erna	21.11.	2593	ev.	
Blieschies Hennel gesch.	Else	21.01.	195	ev.	
Gaffron Hennenlotter verw.	Bertha Margarete Henriette /	28.12.	38/90	ev.	
Henning geb. Nitsche	Maria Elisabeth Anna Josepha /	12.11.	2438	kath.	
Henning	Johann Friedrich Willy	15.09.	2102	./.	
Hennig	Klaus-Peter	17.11.	2499	./.	
Henning geb. Müller	Helene Johanne	14.10.	2207	ev.	



Des Verstorbenen		Todestag	Nr. des Sterbepbuches	Zugehörigkeit zu einer Kirche usw. *)	Bemerkungen
Familienname	Vornamen				
Henning	Karl Ernst Eduard Günter	28.01.	291	ev.	
d'Heureuse Hennings geb.	Sophie Annemarie Gertrude	07.01.	106	ev.	
Hensel verw. Propp.	Anna Maria	04.09.	1948	./.	
Hensel verw. Grigoleit	Dorothea Ida Elfriede	21.12.	69/90	ev.	
Hensel	Gustav Hermann	27.09.	2079	./.	
Hentke gesch. Weigle	Margarete Gertrud	19.01.	208	ev.	
Hentschel geb. Ladwig	Annelise Frieda Bertha	04.12.	2635	ev.	
Hentschel verw. Wendt	Ella Käthe Wilhelmine	03.12.	2691	ev.	
Hentschel geb. Röder	Elly	07.04.	919	./.	
Henze	Frank Gerhard Herbert	04.04.	851	./.	
Henze gesch. Prosche	Gertrud Hedwig Erika	10.1..	2448	ev.	
Henzold geb. Ast	Martha Marie Johanna	14.11.	2480	ev.	
Herber <sup>Hohensteiner</sup> gesch.	Erna Frieda Gertrud	16.01.	177	ev.	
Herdan	Werner Gustav	14.11.	2470	./.	
Herkner geb. Bölicke	Edda Christel	06.06.	1331	kath.	
Herngreen geb. Zion	Hildegard Vera Edith Eva	08.02.	349	ev.	
Herold verw. Schaurath	Ilse Berta Helene	30.01.	303	ev.	
Herrmann	Alfred Erich	25.07.	1733	ev.	
(Geburtsn. w. angem.) Herrmann geb. Schulz	Erika Ida	25.05.	1298	ev.	
Herrmann geb. Bock	Erna Emma Mathilde	07.11.	2449	ev.	
Neumann Herrmann geb.	Frieda	25.12.	2868	ev.	
Herrmann	Georg Erhard	04.02.	355	ev.	
Herrmann	Georg Franz Richard	05.10.	2145	kath.	
Herrmann geb. Kissel	Gertrud	15.08.	1815	ev.	
Herrmann verw. Engels	Ida Gertrud	05.06.	1314	kath.	

\*) Eintragung braucht nicht in das Namenverzeichnis für das Zweitbuch übernommen zu werden.

Des Verstorbenen		Todestag	Nr. des Sterbepbuches	Zugehörigkeit zu einer Kirche usw. *)	Bemerkungen
Familienname	Vornamen				
Kliesch Hildebrandt verw.	Gertrud	25.05.	1275	./.	
Hildebrandt	Herbert August Friedrich	22.04.	1023	ev.	
Celetter Hildebrandt verw.	Rosa Emmi	14.06.	1395	./.	
Hillbricht geb. Klos	Irena Maria	22.05.	1220	kath.	
Hillbricht	Johannes Anfr Andreas	23.03.	789	kath.	
Hille	Hans	21.03.	725	./.	
Lubisch Hillebrandt verw.	Gerda Martha Charlotte	16.10.	2270	ev.	
Hillers	Heinz Fritz Werner	02.06.	1305	ev.	
Hinsche geb. Wolff	Hildegard Marie	13.02.	465	ev.	
Hinterthan	Richard Hugo	08.04.	895	ev.	
Biebrich Hintz verehel.	Erna	09.01.	107	ev.	
Hintz	Sebastian-Thomas	03.04.	859	./.	
Hintze	Lieselotte Johanna	18.05.	1184	ev.	
Hintze verw. Lange	Marie Auguste Luise	07.12.	2709	ev.	
Hinz verw. Exner	Emmy V Viktoria	01.08.	1726	kath.	
Hinz	Karl V Ernst	08.05.	1117	ev.	
Hinze	Gertrud Margarete	27.08.	1902	ev.	
Hinzmann	Alfred Ernst	06.01.	91	./.	
Hinzmann	Josef	16.04.	932	kath.	
Hirning geb. Zühlke	Hildegard	19.12.	2858	ev.	
Hirsch geb. Gabbey	Frieda Adelina Berta	05.03.	616	ev.	
Hirsch geb. Rösler	Ursula Magdalena	21.05.	1195	kath.	
Hirschberg	Horst	21.04.	1027	ev.	
Miecznikiewicz Hirschmann geb.	Lucia	13.08.	1842	kath.	
Hitschfeld	Josef	05.09.	1937	kath.	

\*) Eintragung braucht nicht in das Namenverzeichnis für das Zweitbuch übernommen zu werden.

Des Verstorbenen		Todestag	Nr. des Sterbebuches	Zugehörigkeit zu einer Kirche usw.*)	Bemerkungen
Familienname	Vornamen				
Herrmann	Wilhelm August Franz	16.03.	700	./.	
Neustädter Herstatt verehel.	Tony Cornelia Johanna Amelie/	16.11.	2506	ev.	
Herz geb. Umlauf	Gerda Margarete Else	21.03.	735	./.	
Herzog	Erna Alma Elisabeth	25.07.	1679	ev.	
Herzog	Wolfgang	31.12.	16/90	./.	
Hess	Eugen Alfred	21.03.	743	ev.	
Hesse geb. Buhl Kubisiak	Erna Emilie Anna	18.10.	2256	./.	
Hesse verehel.	Ilse Luise	12.0 <sup>3</sup> <sub>2</sub> .	674	ev.	
Hessel geb. Lucas	Edith Hedwig	07.06.	1354	ev.	
Hesser geb. Pilava	Franziska Rosalie	07.05.	1102	kath.	
Heubaum geb. Körner	Erna Margarethe Emma	17.04.	971	ev.	
Heuer verw. Dachert	Käthe	03.03.	617	./.	
Hennings d'Heureuse verw.	Sophie Annemarie Gertrude	07.01.	106	ev.	
Heyde geb. Fließ	Herta	06.01.	121	ev.	
Heyden geb. Ebert	Käthe Margarete	03.03.	578	./.	
Heyen geb. Lienemann	Fentje Janssen	22.12.	2807	ev.	
Heymann geb. Paris	Charlotte Luise	09.01.	117	./.	
Heyn geb. Dargatz	Erna Gertrud	02.05.	1053	ev.	
Heyn geb. Hellwig	Gertrud Berta Marie	29.01.	296	ev.	
Heyne	Hedwig Justine Irma	07.09.	1965	ev.	
Hiege gesch. Krauke	Liselotte Ursula	12.03.	651	ev.	
Hiekmann verw. Sell	Margarete Ilse Doris	06.05.	1114	christ. Wissensch.	
Hielscher	Alfred Richard Heinrich	05.03.	584	ev.	
Hielscher geb. Schober	Eugenie	14.10.	2226	ev.	
Hieronimus geb. Struck	Frieda Marie	22.02.	482	ev.	

Des Verstorbenen		Todestag	Nr. des Sterbebuches	Zugehörigkeit zu einer Kirche usw.*)	Bemerkungen
Familienname	Vornamen				
Hnizdo verw. Saenger	Adéla	11.07.	1594	./.	
Hobbiebrunken	totgeborener Knabe	20.09.	2169	./.	
Hoberg verw. Kannowski	Minna Selma Agnes	11.06.	1383	ev.	
Hobleske gesch. Hühn	Edith Martha Grete	08.04.	912	./.	
Hock <sup>k</sup> win geb. Thieme	Martha Marie Emma	15.12.	2759	ev.	
Hodes geb. Mikeleitis	Margarete Herta Elisabeth	01.11.	2376	ev.	
Höck verw. Schostag	Maria Magdalena Veronika	23.08.	1888	./.	
Hoefst verw. Gorencki	Agnes Gertrud	12.01.	123	ev.	
Höhle verw. Kulik	Gertrud Elisabeth Hedwig	17.10.	2266	kath.	
Höhne gesch. Krause	Anna Frieda Irmgard	04.03.	592	ev.	
Höhne geb. Bunzel	Anni Elisa	25.03.	778	ev.	
Höhne geb. Hoffmann	Martha Minna Marie	22.07.	1652	ev.	
Höhne geb. Lichtenberg	Waldtraut Wera Helga	15.04.	956	ev.	
Höhnisch	Kurt Martin	23.03.	792	ev.	
Höhnnow verw. Abert	Pauline Hedwig Berta	26.03.	785	ev.	
Höland verw. Leipner	Margarete Gertrud Frieda	27.07.	1707	ev.	
Hoelzke geb. Schmidt	Frieda Maria	18.03.	690	ev.	
Höppner geb. Teßner	Anna Frida Lisbeth	10.10.	2188	ev.	
Höschen geb. Schreiner	Anna Frieda	20 <sup>9</sup> .03.	858	ev.	
Hofer	Wilhelm Karl Franz	25 <sup>88</sup> .12.	46/89	ev.	
Hoffmann verw. Flohr	Alice	18.01.	185	ev.	
Dipl. Volksw.-Doktor d. Wissensch. Staatswiss. Hoffmann	Arthur Ernst-Günter	05.11.	2390	./.	
Hoffmann Dr. med.	Augusta Victoria Luise -marie	24.10.	2327	ev.	
Hoffmann geb. Adam	Charlotte Auguste Anne-	11.06.	1393	ev.	
Eichholz					
Hoffmann geb.	Charlotte Gertrud	15.11.	2464	ev.	

Des Verstorbenen		Todestag	Nr. des Sterbepbuches	Zugehörigkeit zu einer Kirche usw. *)	Bemerkungen
Familienname	Vornamen				
Gesche Hoffmann verehel.	Edeltraut Ursula	28.05.	1260	ev.	
Levermann Hoffmann geb.	Emilie Auguste	24.09.	2103	ev.	
Hoffmann verw. Slawski	Emma Dorothea	12.03.	664	ev.	
x Hoffmann verw. Fink	Erna Wilhelmine Mathilde	18.06.	1436	,/.	
Hoffmann geb. Gerhardt	Frieda	11.08.	1783	ev.	
Rohde Hoffmann verehel.	Frieda Luise Marie	21.1..	2532	ev.	
Schikor Hoffmann verehel.	Gertrud Else	09.02.	360	ev.	
Hoffmann verw. Kamenz Scheidemann	Hedwig Dora Lieselotte	12.02.	393	ev.	
Hoffmann verw.	Helene Ruth	15.03.	678	ev.	
Hoffmann gesch. Bö <sup>h</sup> me	Ida Marie Minna	17.05.	1279	ev.	
Hoffmann geb. Lippner	Ilse Gerda Charlotte	15.01.	267	ev.	
Kaldenbach Hoffmann geb.	Jutta Margarete Anna	04.07.	1533	ev.	
Hoffmann verw. Werk	Klara Gerda	19.02.	488	ev.	
Nietert Hoffmann verw.	Maria	02.03.	614	kath.	
Troschinsky Hoffmann geb.	Martha Anna	21.03.	753	kath.	
Hoffmann verw. Höhne	Martha Minna Marie	22.07.	1652	ev.	
Kuschewski Hoffmann verw.	Martha Wilhelmine	26.12.	2842	ev.	
Hoffmann geb. Reklies	Waltraut Margarete	27.10.	2395	,/.	
Butterbrodt Hofmann geb.	Hedwig Adeline Berta	22.10.	2318	ev.	
Hofmann	Rüdiger Horst Jochen	15.10.	2235	ev.	
ſ Schubert Hofner verehel.	Anna	04.02.	326	kath.	
Hoberg geb. Wochatz	Margarethe Hedwig Alma	06.01.	71	ev.	
Nebelung Hoheiser verw.	Magdalena Hedwig	03.03.	556	kath.	
Hohenstein geb. Noth	Marianne Margarete	27.10.	2877	ev.	
Herber Hohensteiner geb.	Erna Frieda Gertrud	16.01.	177	ev.	

\*) Eintragung braucht nicht in das Namenverzeichnis für das Zweitbuch übernommen zu werden.

Des Verstorbenen		Todestag	Nr. des Sterbebuches	Zugehörigkeit zu einer Kirche usw. *)	Bemerkungen
Familiennamen	Vornamen				
Herber Hohensteiner geb.	Erna Frieda Gertrud	16.01.	177	ev.	
Hohlfeld	Friedrich Karl Franz	27.08.	1887	ev.	
Hohnke geb. Fahl	Gerda Rosina Martha	17.01.	184	ev.	
Holaschke Dipl.-Ing.	Otto	02.03.	546	ev.	
Holka verw. Seide Ciecierski	Lucie Erna	03.02.	332	kath.	
Hollmann verw. Zaehring	Anna Erna	08.07.	1588	ev.	
Hollmann geb.	Ida Elsbeth	01.05.	1103	ev.	
Kallweit Holtkotte geb.	Frieda Rosalie Dora	26.08.	1934	ev.	
Holtz geb. Hartwig	Helene Eva Luise	12.10.	2218	ev.	
Holubek gesch. Krumrey	Ingeborg	22.10.	2320	ev.	
Holz geb. Drosdziok	Christina Franziska	27.10. <del>233</del>	2337	kath.	
Holz verw. Friedrich	Margarete Luise Martha	14.12.	2744	ev.	
Holz	Otto Fritz Hans	04.11.	2402	ev.	
Holzhüter	Emil Reinhold	11.11.	2452	ev.	
Holzke	Horst-Günter	21.12.	2875	./.	
Ulrich Homburg verehel. Schneiderei	Gertrud Erna Frieda	24.06.	1475	ev.	
Hopf geb.	Ella Martha	14.03.	732	ev.	
Hoppe verw. Conje	Alma Helene Johanna	23.09.	2111	ev.	
Hoppe geb. Zühl	Charlotte Marie Luise	06.04.	899	ev.	
Hoppe verw. Marten	Else Margarete Frieda	22.01.	245	ev.	
Hoppe	Klaus-Helmar	04.10.	2255	kath.	
Hoppe geb. Rebentisch	Margarete <del>W</del> Helene Anna	19.01.	203	./.	
Hoppe	Willi Friedrich	22.05.	1206	ev.	
Hoyer Hoppenrath geb.	Johanna Katharina	03.02.	345	ev.	
X Hopstock	Marie Hertha	21.01.	224	ev.	

Des Verstorbenen		Todestag	Nr. des Sterbepbuches	Zugehörigkeit zu einer Kirche usw. *)	Bemerkungen
Familiennamen	Vornamen				
Horbach geb. Läber	Margarete <sup>Johanna</sup> Luzia Emmi /	08.01.	109	ev.	
Horn geb. Ebel	<sup>Johanna</sup> Felicitas Marietta /	01.04.	863	ev.	
Horn verw. Eckler	Margarete	21.01.	205	ev.	
Horn verw. Weißbarth	<sup>Julie</sup> Margarete Luise Frieda /	23.04.	1004	ev.	
Horn verehel. Goral	Martha Frieda Anna	27.12.	2867	ev.	
Horn	Reinhold Gerhard Wilhelm	<sup>88</sup> 29.12.	10/89	ev.	
Hernbostel	Heinz Erich Karl	29.10.	2343	ev.	
Hornoff geb. Poerschke	Sigrid Ingeborg	01.03.	549	ev.	
<sup>Mertens</sup> Horst verehel.	Hedwig Frieda Luzie	10.06.	1374	./.	
Howey	Herbert Hans	07.06.	1357	./.	
<sup>Hoppenrath</sup> Hoyer verw.	Johanna Katharina	03.02.	345	ev.	
Hube geb. Börnke	Hildegard Auguste	02.05.	1061	ev.	
Hudasch verw. Kahlow	Else Ida	09.09.	1982	ev.	
Hübner	Alfred	21.03.	734	ev.	
Hübner	Friedrich Wilhelm	05.12.	2661	ev.	
Hübner geb. Lehmann	Ida Berta Helene	09.03.	624	ev.	
Hübner verw. Tso	Regina Marie	17.03.	709	kath.	
<sup>Wundschock</sup> Hügelow verw.	Ella Bertha Luise	21.01.	218	ev.	
Hühn geb. Hobleske	Edith Martha Grete	08.04.	912	./.	
<sup>Kluckert</sup> Hülsmann geb.	Elfriede	31.08.	1919	ev.	
Hüsing geb. Georgi	Hildegard Elsa	05.08.	1737	./.	
Hüyng	Karl Hans	23.03.	828	kath.	
<sup>Schindler</sup> Huff gesch.	<sup>Wilhelmine</sup> Margarete Helene <del>Wilhel</del> /	14.04.	973	ev.	
<sup>Jahnke</sup> Huhmann verehel.	Agnes	13.12.	2778	kath.	
X Huhn	Manfred Oswald	03.07.	288 <del>0</del>	./.	

\*) Eintragung braucht nicht in das Namenverzeichnis für das Zweitbuch übernommen zu werden.







1989

Des Verstorbenen		Todesstag	Nr. des Sterbebuches	Zugehörigkeit zu einer Kirche usw.*)	Bemerkungen
Familienname	Vornamen				
Eichentopf Jablonski geb. Kellmann	Lina Else <i>Hagola Leuci</i>	18.02. 31.05.	450 1302	ev. -/-	
Jacobi verw. Zschalig	Rosa Anna	26.10.	2323	ev.	
Jäckel geb. Kersten	Irma Erna Frieda	26.06.	1483	ev.	
Jäger	Alfred	14.09.	2010	kath.	
Jäkel geb. Rinke	Antonie Elli	03.02.	376	ev.	
Jäkel verw. Urban	Charlotte Ernestine	27.09.	2142	ev.	
Jäkel geb. Prengel	Eva Theodore Agathe	07.01.	101	kath.	
Jaekel	Werner Günter	22.10.	2286	ev.	
Jänchen verw. Warm	Anna Käthe	22.01.	200	./.	
Jänicke	Albert Max	12.10.	2209	ev.	
Jänke geb. Schulz	Emma Margarete	04.05.	1091	ev.	
Jänke geb. Baresel	Hildegard <sup>Pauline</sup> Sophie Auguste/	20.02.	508	ev.	
Jänsch	Erich Gustav Karl	19.04.	1011	ev.	
Jaensch geb. Czerny	Franziska Else	25.11.	2562	./.	
Jaensch verw. Cichon	Ida Martha	30.10.	2396	ev.	
Jaeschke	Luise Minna Marie	31.05.	1346	ev.	
Jagals verw. Schmidt	Gertrud & Charlotte	23.03.	802	./.	
Jagst verw. Colberg	Emma Ida	12.02.	<del>403</del> 430	ev.	
Jahn <sup>Schluckwerder</sup> verheh.	Else Margarete Martha	13.06.	1401	ev.	
Jahn geb. Boche	Helene Ilse	26.11.	2578	ev.	
Jahn geb. Perwitz	Ilse Elfriede Herta	18.10.	2247	ev.	
Jahnke geb. Huhmann	Agnes	13.12.	1778	kath.	
Jahnke geb. Mroseck	Edith Elise Margarete	11.01.	130	./.	
Jahnke geb. Brückner	Gertrud Martha Hildegard	13.06.	1378	ev.	
Jahns <sup>Schilling</sup> verw.	Edda Lina Auguste	06.08.	1732	ev.	

1989

Des Verstorbenen		Todestag	Nr. des Sterbebuches	Zugehörigkeit zu einer Kirche usw. *)	Bemerkungen
Familienname	Vornamen				
Walczak Jahns verehel.	Elisabeth Elsa	25.10.	2313	ev.	
Jahns geb. Metzke	Erna Helene Hedwig	14.03.	666	ev.	
Jainski verw. Latzel	Katharina Marie Hedwig	20.12.	2784	kath.	
Jakobi	Markus	23.03.	781	./.	
Jakubiel	Jozef	27.06.	1555	kath.	
Kreher Janaczeck verw.	Marie Else Gertrud	12.08.	1798	ev.	
Janak	Hans-Joachim	16.09.	2040	kath.	
Janata geb. Rehwald	Ella Charlotte	19.03.	728	ev.	
Janeda	Josef	15.11.	2488	ev.	
Janja geb. Veit	Emma Charlotte	22.05.	1269	ev.	
<del>Janke</del> Janke	Reinhard	30.08.	1941	ev.	
Jansa verw. Glasemann	Hildegard Elisabet	17.12.	2768	ev.	
Jansen verw. Hamann	Christina	19.08.	1819	kath.	
Jantos verehel. Gaulke	Marie Else	14.10.	2245	kath.	
Echte Januschowski verw.	Magdalene Emilie Clara	27.12.	2833	ev.	
Janyska	Gertrud	31.12.	19/89	kath.	
Brandtner Janzen verw.	Käthe Marie	16.10.	2234	ev.	
Japke geb. Körner	Gerda Berta	15.01.	164	ev.	
Jaschan verw. Reuter	Emma Lena	26.12.	55/90	ev.	
Jaßlauck verw. Giese	Viktoria Elisabeth Luzie	19.03.	711	ev.	
Brettschneider Jehautzke geb.	Ida	28.01.	251	kath.	
Rosenegger Jecho verw.	Maria	12.08.	1794	kath.	
Jendryschik	Johanna Franziska	08.12.	2685	kath.	
Jenning	Elfriede Auguste Anna	20.06.	1452	ev.	
Jentsch verw. Frey	Erna Luise Klara	26.01.	243	./.	

\*) Eintragung braucht nicht in das Namenverzeichnis für das Zweitbuch übernommen zu werden.

1989

Des Verstorbenen		Todestag	Nr. des Sterbebuches	Zugehörigkeit zu einer Kirche usw.*)	Bemerkungen
Familienname	Vornamen				
Jentsch geb. Wagner	Hildegard Martha	13.10.	2222	ev.	
Jerabek geb. Kunert	Marie	30.06.	1509	kath.	
Jeremias	Heiny Harry Horst	19.05.	1238	ev.	
Jerzy	Franz Karl Paul	12.12.	2716	./.	
<sup>Remuß</sup> Jeschke gesch.	Margarete Anni	19.10.	2302	ev.	
Jeschke	Siegfried Otto Eugen	11.06.	1375	ev.	
Jeschonnek geb. Berwig	Helene Charlotte	09.02.	392	ev.	
Jeske	Klaus Jürgen	10.09.	2007	./.	
Jeßnitz	Herbert Fritz	02.10.	2099	ev.	
<sup>Haase</sup> Jesziorowski verehel.	Elfriede	02.09.	<sup>9</sup> 1045	ev.	
<sup>Choinowski</sup> Jethel geb.	Hildegard Luise Wilhelmine	12.06.	1363	ev.	
Jochem	Emanuel	10.11.	2507	kath.	
Joel geb. Kobelius	Ingeborg <del>Wig</del> Eugenie	07.12.	2683	./.	
<sup>Dr.-Ing.</sup> Johannsen <sup>Dipl.-Ing./</sup>	Klaus Peter	01.12.	2619	./.	
Johl	Walter Willi Heinrich	01.05.	1045	./.	
John verw. Mischur	Anna Elli Martha	20.03.	722	ev.	
Johne	Otto Kurt	19.02.	502	./.	
Jonas verw. Preiss	Erika Margarete Anna Wilhelmine Käthe /	12.10.	2223	ev.	
Jonas	Brigitte Elisabeth	11.10.	2228	ev.	
Jonas	Fritz Walter Hans	12.07.	1605	ev.	
Jonas	Georg Josef Aloisius	01.10.	2133	kath.	
Jonas	Hildegard	26.03.	770	ev.	
Jordan	Hermann Martin Fritz	10.01.	160	ev.	
Jordan	Joachim Horst Karl	14.06.	1397	./.	
X Jovanović	Živorad	11.06.	1371	ortho- dox	



18989

Des Verstorbenen		Todestag	Nr. des Sterbebuches	Zugehörigkeit zu einer Kirche usw. *)	Bemerkungen
Familienname	Vornamen				
Kaczmarek verehlt. Bäker	Dorothea Martha Helene	02.02.	369	ev.	
Schmidt-Römer Kaczmarzik verw.	Maria Martha	21.07.	1662	kath.	
Kadelbach	Wally Gertrud Erna	07.03.	607	ev.	
Kaempf verw. Schmidt	Lieselotte Emma	15.08.	1804	ev.	
Kämz vrw. Birkholz	Luise Emma Martha	05.02.	340	ev.	
Käpernick verw. Tredup	Gertrud Klara Elisabeth	10.07.	1603	ev.	
Käsch gesch. Podlejska	Marie Auguste <sup>e</sup> Luise	21.08.	1867	./.	
Kaetz geb. Hahnemann	Karoline Elisabeth Agnes	18.03.	757	ev.	
Kaffka	Siegfried Gerhard	30.07.	1701	kath.	
Kaftan geb. Kühn	Helene Gertrud	20.12.	2795	ev.	
Kahle	Friedrich Willy	10.12.	2722	ev.	
Kahle verw. Altmann	Gerda Hildegard	09.06.	1349	ev.	
Kahlfeld	Norbert Udo Detlef	06.10.	2175	ev.	
Kahling	Maximiliane Maria Anna	06.12.	2878	kath.	
Kahlow geb. Hudasch	Else Ida	09.09.	1982	ev.	
Kahnke verw. Sobek	Maria Anna Helene	27.02.	529	kath.	
Kaiser verw. Porrée	Agnes	08.02.	384	kath.	
Hoffmann Kaldenbach verehlt.	Jutta Margarete Anna	04.07.	1533	ev.	
Kalies verehel. Gerber	Käthe Elfriede Martha	30.08.	1969	./.	
Kalitz geb. Busch	Olga Ida	20.02.	479	./.	
Kalkus	Kurt Erich	20.08.	1862	ev.	
Schlappkohl Kallenberg verw.	Margarete Gertrud Ursula	25.12.	2859	ev.	
Kallinke verw. Bialas	Elisabeth Auguste	06.07.	1558	ev.	
Holtkotte Kallweit verw.	Frieda Rosalie Dora	26.08.	1934	ev.	
Kaluza	Kurt Joseph	30.12.	22/90	ev.	

Des Verstorbenen		Todesstag	Nr. des Sterbepbuches	Zugehörigkeit zu einer Kirche usw.*)	Bemerkungen
Familiennamen	Vornamen				
Kamenz geb. Hoffmann	Hedwig Dora Lieselotte	12.02.	393	ev.	
Schreiber Kaminski geb.	Erika	15.04.	944	kath.	
Kaminski geb. Hartwich	Margarete	06.02.	339	ev.	
Kaminski	Werner Franz Paul	25.08.	1950	./.	
Kamke verw. Ilgenstein	Irma Martha Elwine	10.10.	2230	ev.	
Kammer	Heinz	28.06.	<del>1511</del>	ev.	
Stoisch (Geb.Namen wieder angen.) Kandzirowsky gesch.	Adelheid Maria	25.05.	1241	kath.	
Volkmann Kanigowski geb.	Magdalena Ernestine <sup>Eminlie</sup>	18.04.	978	ev.	
Kannowski geb. Hoberg	Minna Selma Agnes	11.06. <del>1383</del>	1383	ev.	
Kannt verw. Thun	Hildegard Hedwig	21.01.	275	kath.	
Kanske	Alfred	14.05.	1413	./.	
Kant	ERna Hulda Charlotte	20.12.	2848	ev.	
Kantorowicz	Stephan	17.08.	1857	kath.	
Kapell verw. Thuge	Berta Johanna	28.07.	1702	ev.	
Kappel geb. Pohl	Charlotte Martha Marie	30.09.	2118	ev.	
Kappel geb. Theile	Johanna Else Marie	06.02.	337	./.	
Weniger Kapuschinski verehel.	Marie	04.03.	565	Zeugen Jehovas	
Karaçoglu	Aram	15.06.	1410	mus.	
Karasch geb. Rautenberg	Edith Hildegard	25.05.	1246	ev.	
Karatas geb. Agca	Semsi	21.06.	1462	mus.	
Karow gesch. Schenker	Hertha Frida Agnes	03.02.	328	ev.	
Kasch	Christiane Johanna Marie	18.11.	2530	ev.	
Kaschel	Else Martha	15.08.	1814	ev.	
Kassner	Julius Richard Fritz	30.12.	6/90	ev.	
Kasten	Franz PUL Wilhwl	17.11.	2524	Zeugen Jehovas	

\*) Eintragung braucht nicht in das Namenverzeichnis für das Zweitbuch übernommen zu werden.

Des Verstorbenen		Todestag	Nr. des Sterbepbuches	Zugehörigkeit zu einer Kirche usw. *)	Bemerkungen
Familienname	Vornamen				
Kasten verehel. Stabs	Ursula Johanna	08.05.	1122	ev.	
Kasten	Marta	21.11.	2605	kath.	
Kastner	Otto Willy	06.03.	601	ev.	
Kate	Hermann Fritz Eduard	30.10.	2385	ev.	
Kath geb. Labudat	Dorothea Johanna	25.03.	876	ev.	
Katsch	Emmy Martha Alwine	27.06.	1495	ev.	
Papendorf Katschkowski geb.	Johanna Liesbeth Herta	22.08.	1869	ev.	
Kattusch geb. Eltze	Gertrud Dora	20.06.	1437	ev.	
Kattusch	Hans Willi Paul	05.11.	2404	./.	
Katz	Helmut Walter Heinz	07.12.	2677	ev.	
Katzor verw. <del>Ø</del> Dolleck	Wilhelmine Helene	25.10.	2375	ev.	
Kauertz	Karl Günter	10.02.	367	kath.	
KAUFMANN Schröder	Jan Simon	29.04.	1072	./.	
Kaufmann verw. von Zedlitz Trützscher	Martha Betti	20.04.	986	./.	
Kaufmann gesch. Gräfin	Martha Helena	18.01.	183	kath.	
Kaukereiit verw. Mederow	Margarete Hedwig Helene	26.06.	1486	ev.	
Kaul verw. Lubrich	Martha Elsa	14.10.	2211	ev.	
Kaunat geb. Urbschat	Käthe	01.03.	560	ev.	
Kausch geb. Trost	Ingeborg Katharina Dorothea Elisabeth	05.12.	2665	ev.	
Tennigkeit Kausch gesch.	Marie	30.11.	2612	./.	
Kawalla	Johann	10.08.	1784	kath.	
Keck	Heinrich Wilhelm	31.12.	45	ev.	
Kedziora	Artur Hans-Joachim	21.09. <del>20.09.</del>	2066	./.	
Kegel	Hermann Karl-Klaus Reinhold	28.11.	2631	./.	
Kehr geb. Spielvogel	Elfriede Charlotte Minna	28.05.	1259	ev.	

O

P

Q

R

S

sch

St

T

U

V

L

M

N



1989

Des Verstorbenen		Todestag	Nr. des Sterbebuches	Zugehörigkeit zu einer Kirche usw. *)	Bemerkungen
Familienname	Vornamen				
Kowalski Keifert verw.	Frieda Elisabeth	19.11.	2554	ev.	
Keil geb. Rudolph	Anna Martha Hertha	08.10.	2144	ev.	
Keil gesch. Wilke	Martha Herta Elise	06.07.	1561	ev.	
Keipke gesch. Hahn	Frieda Martha Marie	08.05.	1131	ev.	
Kieschke Kelbuth verehel.	Ruth	08.09.	1990	kath.	
Keller geb. Müller	Elfriede	25.09.	2352	ev.	
Keller verw. Klee	Gertrud	22.06.	1458	ev.	
Kiesewetter Keller verw.	Magdalena Martha Lydia	29.08.	1906	ev.	
Kemnitz verw. Lange	Berta Anna Erna	07.07.	1623	./.	
Kemper	Heinrich Johann	05.10.	2152	kath.	
Keppke verw. Lutz	Dora Erna Lina Marie	08.10.	2193	ev.	
Kerber geb. Dorst	Emma Frieda Martha	18.02.	441	ev.	
Kern verw. Machalett	Margarete Maria	02.06.	1303	kath.	
Korschel Kernbach geb.	Irmgard Elisabeth Gertrud	23.12.	2856	ev.	
Kernchen	Erich Walter	18.09.	2028	./.	
Kerntke verw. Sorge	Frieda Marie Liesbeth	11.03.	653	ev.	
Kersten	Annelore Elise	14.11.	2498	kath.	
Kersten verw. Jäckel	Irma Erna Frieda	26.06.	1483	ev.	
Keske verw. Haering	Erika Ruth	06.05.	1112	ev.	
Keßler geb. Schönefeld	Anna Luise Gertrud	30.12.	27	ev.	
Keßner geb. Lunow	Dora Hedwig	15.11.	2491	ev.	
Kessner	Kurt Rudolf	19.08.	1878	ev.	
Kesten	Erich Walter Fritz	15.04.	934	ev.	
Kettner gesch. Rothe	Irene Luise-Charlotte	24.02.	509	ev.	
Ketzlin geb. Tamphal	Charlotte Frieda Martha	20.09.	2033	./.	

\*) Eintragung braucht nicht in das Namenverzeichnis für das Zweitbuch übernommen zu werden.

Des Verstorbenen		Todestag	Nr. des Sterbebuches	Zugehörigkeit zu einer Kirche usw.*)	Bemerkungen
Familienname	Vornamen				
Ketzlin geb. Tamphal	Charlotte Frieda Martha	20.09.	2033	./.	
Keuck	Dieter	21.07.	1691	ev.	
Keursgen verw. Seipolt	Christine Marie Josephine Helene	15.02.	431	kath.	
Kewtiz geb. Neumann	Johanna Maria	25.12.	2861	ev.	
Khongjaroen	Boonlom	26.08.	1889	./.	
Kielblock	Richard Hermann ERNST	25.03.	782	./.	
Kiens	Gertrud Luise Lucie	30.10.	2360	ev.	
Kiepke gesch. Bewsher	Agnes Martha Berta	28.04.	1059	ev.	
Kierzek verw. Wuttke	Ruth	16.02.	438	kath.	
Kieschke geb. Kelbuth	Ruth	08.09.	1990	kath.	
Pichote Kieseler verw.	Else Elisabeth	20.04.	995	ev.	
Keller Kiesewetter geb.	Magdalena Martha Lydia	29.08.	1906	ev.	
Krüger-Carstenden Kießling verw.	Martha Helene	25.04.	1019	Zeugen Jehovas	
Kietzmann verw. Disse	Erika Kamilla Elfriede	07.04.	880	ev.	
Kilian geb. Lindner	Frieda Else	30.03.	825	./.	
Kind	Willi Karl Friedrich	22.05.	1202	ev.	
Kindler	Johanna Elfriede	07.08. <del>1729</del>	1729 <del>ev</del>	ev.	
Kindt geb. Giersberg	Barbara Christel	20.12.	2871	ev.	
Kintzel verw- Loose	Walli Martha Anna Auguste	11.05.	1197	ev.	
Kinze verw- Eichmann	Gerda	25.12.	2849	ev.	
Kirbach gesch. Sieling	Martha Ursula	18.01.	206	ev.	
Kirbs verehel. Matke	Helga Maria Erika	21.02.	474	ev.	
Handmann Kirchhoff geb.	Alexandra	12.01.	165	ev.	
Kirsche verw. Hau	Hedwig Margarete Wlly	11.02.	416	ev.	
Kirschfeld geb. Pfeil	Elisabeth Anna Helene	19.10.	2274	./.	

Des Verstorbenen		Todestag	Nr. des Sterbepbuches	Zugehörigkeit zu einer Kirche usw. *)	Bemerkungen
Familiennamen	Vornamen				
Kirschke geb. Kuhl	Anna Ida Emma	05.06.	1328	ev.	
Herrmann Kissel verehel.	Gertrud	15.08.	1815	ev.	
Kißner verw. Neumann	Martha	02.12.	2694	kath.	
Kitkowski geb. Ruhnke	Elisabeth	01.05.	1068	kath.	
Kittel gesch. Heckmann	Luzia	21.10.	2282	ev.	
Kittel	Wilhelm Paul	17.03.	692	ev.	
Kitzig verw. Pilasik	Frieda Helene	03.03.	597	ev.	
Klaas verw. Bethge	Lucie Hermine Rosa	26.10.	2326	./.	
Klage	Willy Ernst Otto	16.04.	962	ev.	
Klahr verehel. de Boer	Therese Hedwig	27.11.	2573	./.	
Klann verw. Wein	Christel Margot Friedel	05.03.	588	ev.	
Winkler Klapczynski geb.	Martha Veronika Elisabeth	04.10.	2146	ev.	
Klapper	Adolf Urban	17.03.	706	ev.	
Klatt geb. Hamm	Anna Marie Karoline	11.03.	652	./.	
Klatt	Ernst Johannes Walter	26.07.	1685	ev.	
Klatt geb. Lehmann	Herta	14.03.	668	ev.	
Klau geb. Friedeck	Gabriele Elsa	14.04.	931	ev.	
Klautke	Paul ERNST Walter	18.01.	189	ev.	
Klee geb. Keller	Gertrud	22.06.	1458	ev.	
Kleemann	Günter Gerhard	02.01.	53	./.	
Kleemann geb. Danke	Martha Elisabeth	29.12.	25/89	ev.	
Waschkowski Klein verehel.	Gertrud	31.08.	1911	ev.	
Klein	Julius Ferdinand WERNER	16.01.	174	ev.	
Klein	Karl Wilhelm	30.09.	2105	./.	
Kleiner geb. Metelski	Florentine	22.05.	1256	./.	

\*) Eintragung braucht nicht in das Namenverzeichnis für das Zweitbuch übernommen zu werden.

1989

Des Verstorbenen		Todestag	Nr. des Sterbepbuches	Zugehörigkeit zu einer Kirche usw.*)	Bemerkungen
Familienname	Vornamen				
Kleinert	Klaus Erich	27.11.	2634	./.	
Eichmann Kleinert gesch.	Margarete Else	18.04.	966	ev.	
Kleinow	Albert JOhann Heinrich	05.11.	2415	ev.	
Kleinsteuber	Kurt Alfred Richard	20.12.	2797	ev.	
Kleiß	Andreas	02.10.	2164	ev.	
Klemann	Elisabeth Johanna	18.05.	1187	kath.	
Klemp verw. Menzel	Anna Auguste Luise	25.02.	503	ev.	
Klemz verw. Fuchs	Martha Marie Elisabeth	29.12.	7	ev.	
Klenner	Johann Eduard	28.01.	263	kath.	
Klerke verw. Garnatz	Else Erna	17.02.	447	ev.	
Klews geb. Kluge	Inge <del>ö</del> borg Brigitta	20.08.	1826	./.	
Klieb <del>sch</del> geb. Krause	Helene Emma Clara	09.01.	112	ev.	
Kliefoot geb. Equitz	Lieschen Else Erna	04.02.	320	ev.	
Kliege verw. Faubel	Elisabeth Käthe	22.03.	751	ev.	
Kliege/Wilhelm Georg Hans		26.10.	2330	./.	
Kliemann	Otto Max Alfred	03.02.	318	ev.	
Hildebrandt Kliesch geb.	Gertrud	25.05.	1275	./.	
Klimann gesch. Mahlke	Auguste Luise Martha	20.08.	1827	ev.	
Klimars	Fritz Franz Paul	04.06.	1308	ev.	
Klimm gesch. Masiak	Else	08.12.	2740	./.	
Klingbeil verw. Fröde	Grete	31.12.	76	ev.	
Brietzke Klingbeil verw.	Marie Elisabeth	14.02.	418	ev.	
Klingner	Franz Max	17.10.	2237	ev.	
Klinkenberg geb. Gutt	Hildegard Irmgard Frieda	13.12.	17/90	./.	
Biedermann Klinkowström geb.	Luise Margot Erika Senta	30.07.	1716	./.	

Des Verstorbenen		Todestag	Nr. des Sterbepbuches	Zugehörigkeit zu einer Kirche usw. *)	Bemerkungen
Familienname	Vornamen				
Klisch	Gert Michael	16.11.	2546	./.	
Klitsch	Gertrud Martha Katharina	18.10.	2288	ev.	
Klopstech geb. Arendt	Maria Martha	15.03.	705	kath.	
Klos verw. Hillbricht	Irena Maria	22.05.	1220	kath.	
Bartmann Klose verehel.	Margarethe Ursula Ruth	28.10.	2335	ev.	
Klosowicz geb. Hecht	Gertrud ERna Lisbeth	14.04.	926	ev.	
Kloss	Bernhard Eduard Waldemar	28.12.	45	./.	
Kloß	Ella Frida Margarete	24.07.	1651	ev.	
Kloss verw. Schiddel	Frida Emma ERna	18.11.	2563	ev.	
Kloß verw. Zwirner	Gertrud Auguste	30.03.	788	./.	
Kloß verw. Brumme	Margarete Lieschen ERna	25.04.	1034	ev.	
Kloth gesch. Warnecke	Marianne Emilie Christine	02.11.	2392	ev.	
Klotz verw. Weiche	Käthe Else Klara	18.03.	721	ev.	
Klowait Hülsmann	Anna Marie Martha	14.10.	2232	ev.	
Kluckert verehel.	Elfriede	31.08.	1919	ev.	
Klug geb. Schmidt	Charlotte Frieda Marie	09.03.	634	./.	
Kluge	Edith Auguste Klara	02.11.2.	2627	ev.	
Kluge verw. Thäle	Ella Adele	01.05.	1060	ev.	
Kluge geb. Stahl	Emma Marie	24.04.	10 <sup>89</sup> <del>88</del>	ev.	
Kluge	Hermann Richard	09.08.	1761	ev.	
Kluge verw. Schulze	Hildegard Elisabeth <sup>Emilie</sup> <del>Emil</del>	13.05.	1161	ev.	
Kluge gesch. Klews	Ingoborg Brigitta	20.08.	1826	./.	
Kluge verw. Zemke	Ottilie Ella Frieda	03.10.	2151	ev,	
Klupsch geb. Sparr	Charlotte Gertrud Martha	17.06.	1405	ev.	
Kluth geb. Grünler	Martha Elsa	31.05.	1324	ev.	

\*) Eintragung braucht nicht in das Namenverzeichnis für das Zweitbuch übernommen zu werden.

1989

Des Verstorbenen		Todestag	Nr. des Sterbepbuches	Zugehörigkeit zu einer Kirche usw.*)	Bemerkungen
Familienname	Vornamen				
Kluwe geb. Sommer	Wilhelmine Liesbeth Henriette	06.10.	2130	ev.	
Knablowski verw. Groth	Marta	07.08.	1787	kath.	
Knappe geb. Richter	Margarete Emma Lucie	30.12.	2865	ev.	
Kneisel Stiehler	Herbert Kurt Franz	27.04.	1042	ev.	
Knitter verehel.	Anna Alma	03.07.	1560	ev.	
Knobloch geb. Czischke	Konkordia Katharina	01.03.	554	kath.	
Knöchel verw. Uhrbach Schwandt	Helene Erna	03.06.	1320	ev.	
Knöschke verehel.	Selma Johanna	26.08.	1875	ev.	
Knoll geb. Wittchen	Auguste Selma	06.01.	126	./.	
Knopf verw. Löffler	Anna Ella Charlotte	13.09.	2006	ev.	
Knoppke geb. Zaspel	Erna Marie Elisabeth	23.03.	786	./.	
Knorr	Hermann Hans	<sup>88</sup> 29.12.	11	ev.	
Knuth geb. Trieloff	Elise Helene	02.12.	2630	ev.	
Kobelcius verw. Joel	Ingeborg Eugenie	07.12.	2683	./.	
Koblinski verw. Lambeck	Gertrud	14.09.	2094	ev.	
Koblo geb. Garnitz	Hildegard Elfriede Lucie	22.03.	838	./.	
Kobuch	Wilhelm Walter	15.03.	703	ev.	
KOch geb. Ebert	Annemarie	18.11.	2502	kath.	
Koch verw. Baumgarten	Erna Wilhelmine Meta	31.07.	<del>17</del> 1704	ev.	
KOch verw. Steinkamp	Hildegard Lina	19.02.	473	ev.	
Koch	Max Wilhelm	15.12.	2775	ev.	
Koch	Willi Georg Hermann	08.03.	599	./.	
Köbbel verw. Ziller	Frida	21.05.	1194	ev.	
Köbe verw. Schütze	Klara Emilie Elisabeth	15.10.	2206	ev.	
Köhler	Charlotte Emma Martha	22.02.	490	./.	

1989

Des Verstorbenen		Todestag	Nr. des Sterbepbuches	Zugehörigkeit zu einer Kirche usw. *)	Bemerkungen
Familienname	Vornamen				
Köhler	Elsa Elisabeth	17.08.	1843	./.	
Köhler	Hans-Kurt Paul Karl Emil	22.10.	2285	ev.	
Köhler Dr.med.vet.	Hans Walter	23.08.	1892	ev.	
Köhler verw. Schiller	Klara	05.12.	2697	ev.	
Köhn geb. Müller	Lotte	22.075.	1235	ev.	
Köhn verw. Wenzel	Magdalene Minna Anna	10.07.	1624	ev.	
Köhn geb. Weber	Martha Else Emilie	30.03.	796	ev.	
König verw. Tieke	Charlotte Frieda Gertrud	26.07.	1674	ev.	
König geb. Massow	Frieda Hedwög Anna	11.06.	1386	ev.	
König	Gerhard Franz Günter	26.09.	2076	ev.	
König geb. Bosien	Gertrud Auguste Martha	02.10.	2157	ev.	
König geb. Fischer	Herta Käte Klara	09.09.	1980	ev.	
König	Hildagard Charlotte <sup>Amalie</sup> <del>Am</del>	30.10.	2380	ev.	
König	Louise Wilhelmine	27.05.	1263	ev.	
König geb. Radtke	Martha Mathilde	13.12.	2734	ev.	
Köpke	Karl Otto Gustav	15.06.	1430	ev.	
Köpp geb. Rosky	Dora Friederike	28.02.	548	ev.	
Köppe geb. Schulz	Dorothea Anna Helene	21.01.	221	ev.	
Körner	Anna Christine Ilse	05.10.	2150	ev.	
Körner gesch. Heubaum	Erna Margarethe Emma	17.04.	971	ev.	
Körner gesch. Japke	Gerda Berta	15.01.	164	ev.	
Körwitsch	Gustav Adolf	05.01.	67	ev.	
Köttnitz	Artur Alfred	13.10.	2231	./.	
Koglin geb. Butzke	Bertha Anna Bernhardine	17.11.	2621	ev.	
X Netzband Kohlhase geb.	Elfriede	07.07.	1582	ev.	
Kohlhoff gesch. Müller	Elisabeth Charlotte	15.09.	2022	ev.	
Kolbe verw. Schwecke	Elfriede Klara Wilhelmine	21.05.	1200	ev.	
Kollert verw. Meißner	Emma Martha Marie	08.03.	623	ev.	

\*) Eintragung braucht nicht in das Namenverzeichnis für das Zweitbuch übernommen zu werden.

Des Verstorbenen		Todestag	Nr. des Sterbepbuches	Zugehörigkeit zu einer Kirche usw.*)	Bemerkungen
Familiennamen	Vornamen				
Konrad verehel. Endrullat	Gertrud Charlotte	25.04.	1032	ev.	
Konrad gesch. Leitner	Hildegard Berta Emilie	03.12.	2646	ev.	
Konsolke verw. Tepper	Gertrud Elfriede Veronika	18.10.	2260	./.	
Konzack geb. Heinrich	Emma Helene Margarete	19.02.	501	ev.	
Koopmann	Günter Erich Ernst	09.03.	630	./.	
Koppatz verehel. Schaefer	Lieselotte Elfriede	13.08.	1775	./.	
Koppisch geb. Dütsch	Kunigunda	26.06.	1514	kath.	
Koppitz	Mirjam	04.02.	341	./.	
Kopsch verw. Richter	Frieda Hedwig Helene	29.12.	2	./.	
Korn verw. Pfeiffer	Ella Marie Klara	22.01.	198	neupost.	
Korsch	Horst Willi	20.09.	2035	./.	
Korschel verw. Kernbach	Irmgard Elisabeth Gertrud	23.12.	2856	ev.	
Kosbab gesch. Thesenvitz	Maria Minna Antonie	14.06.	1400	ev.	
Koschke	Dorothea Margarete	29.09.	2137	ev.	
Koschnitzke verw. Laqua	Ida Minna	05.12.	2714	ev.	
Kosiecki	Konrad Helmut	22.06.	1471	ev.	
Koss	Arthur Paul	11.04.	924	kath.	
Kossack	Hugo Martin	20.12.	2789	ev.	
Kossin	Paul Friedrich Hermann	15.10.	2221	./.	
Kotarski gesch. Richter	Margit	05.04.	879	./.	
Koterba geb. Stahr	Rosalie	01.11.	2378	ev.	
Kotermanski geb. Giese	Hulda Charlotte	22.03.	819	ev.	
Kotnik verehel. Gunold	Maria	30.05.	1299	kath.	
Kotze geb. Matz	Frieda Margarete	21.05.	1219	ev.	
Kowalkowski	Paul Wilhelm	29.04.	1107	kath.	
Kowalski geb. Keifert	Frieda Elisabeth	19.11.	2554	ev.	
Kowalski geb. Wagener	Hedwig Frieda Elfriede	28.03.	818	;/.	
Kowalski geb. Ley	Sophie Charlotte Helene	07.02.	351	ev.	
Kowalzik	Udo	11.12.	2747	ev.	
Kowenick	Werner Horst Gerhard	12.10.	2273	./.	



Des Verstorbenen		Todestag	Nr. des Sterbepbuches	Zugehörigkeit zu einer Kirche usw.*)	Bemerkungen
Familienname	Vornamen				
Koza	Paul Artur	19.11.	2505	kath.	
Kozmiensky	Werner	08.09.	2002	ev.	
Kraatz	Erich Herbert Willi	13.11.	2467	ev.	
Kraatz	Helmut Hans Emil	27.10.	2381	ev.	
Krabbe geb. Zeitler	Irmgard Marie Ilse	10.05.	1154	./.	
Krabbes verh. Wessolek	Emilie Luise Charlotte	18.06.	1412	ev.	
Kraberg geb. Pagel	Irmgard Gertrud	30.11.	2651	./.	
Kraehmer geb. Fulde	Margot Edeltraud Katharina	19.11.	2536	ev.	
Krämer	Ida	27.12.	2862	kath.	
Kraemer	Liselotte	05.10.	2166	ev.	
Kraemer geb. Kühne	Margarete Johanna	10.12.	2689	ev.	
Kraemer verw. Kramer	Martha Annie	02.05.	1084	./.	
Krätke verw. Wolff	Herta Elise Anna	26.05.	1258	ev.	
Kraffts verh. Osdoba	Margarete	16.12.	2749	kath.	
Kraft verw. Lohse	Frieda Helene Auguste	04.04.	869	ev.	
Kraft verw. Ahlvers	Gisela Herta	29.12.	75	ev.	
Krafzig	Hella	13.09.	2029	ev.	
Krahl	Paul Hermann Artur	15.09.	2032	ev.	
Krakowski verw. Levenhagen	Helene Martha	08.02.	434	ev.	
Kramer	Friedrich Wilhelm Rudolf	28.04.	1048	ev.	
Kramer geb. Kraemer	Martha Annie	02.05.	1084	./.	
Kramer	Rudolf Walter Wilhelm	16.11.	2500	ev.	
Kramski	Margaretha Katharina	01.03.	598	kath.	
Krantz verw. Paproth	Eva Marie Ottilie	03.06.	1353	ev.	
Kraßler	Sigrid Klara Agnes	03.06.	1326	ev.	
Kratzke geb. Marten	Ilse Gertrud	21.12.	12	./.	
Krauel geb. Bröder	Minna Dora Luise	11.06.	1376	./.	
Krauel verw. Haun	Rosalie Auguste Elly	11.02.	386	ev.	
Krauke geb. Hiege	Liselotte Ursula	12.03.	651	ev.	
Kraus geb. Behrendt	Dorchen Marie Helene	30.11.	2629	ev.	

\*) Eintragung braucht nicht in das Namenverzeichnis für das Zweitbuch übernommen zu werden.

Des Verstorbenen		Todestag	Nr. des Sterbepbuches	Zugehörigkeit zu einer Kirche usw. *)	Bemerkungen
Familiennamen	Vornamen				
Kraus	Hermann	12.04.	915	ev.	
Krause geb. Franke	Alwina Elsbeth	18.01.	176	ev.	
Krause geb. Höhne	Anna Frieda Irmgard	04.03.	592	ev.	
Krause verw. Nippe	Berta Margarete	23.12.	115	ev.	
Krause	Claus Joachim	26.03.	773	kath.	
Krause verw. Radünz	Elisabeth Mathilde Amanda	02.03.	537	ev.	
Krause geb. Radtke	Frieda Hedwig	14.03.	675	ev.	
Krause gesch. Döpp	Gertrud Minna Adolfine	08.12.	2703	ev.	
Krause verw. Klibsch	Helene Emma Clara	09.01.	112	ev.	
Krause geb. Methfessel	Helene Lilli	09.07.	1587	ev.	
Krause	Helmut Werner	31.03.	855	./.	
Krause	Ida Luise Käthe	06.02.	342	./.	
Krause geb. Seidler	Johanne Auguste	30.12.	14	ev.	
Krause geb. Schröder	Martha Margarete Ella	23.05.	1266	ev.	
Krause verw. Boehnigk	Martha Maria	17.04.	984	kath.	
Krause	Max Friedrich Martin	14.03.	689	ev.	
Krause geb. Meyerhoff	Therese Emilie Elly	25.01.	252	ev.	
Krbalek geb. Reisberg	Berta Maria	01.02.	307	./.	
Krebs	Kurt Eduard	20.05.	1226	./.	
Krebs gesch. Schütze	Marie Minna Martha	14.01.	167	ev.	
Krebs	Mathilde Margarete	28.03.	814	neupost.	
Krech geb. Podewils	Doris Helene Mathilde	04.05.	1101	./.	
Kreft	Franz Erich Walter	15.11.	2481	./.	
Kreher geb. Janaczeck	Marie Else Gertrud	12.08.	1798	ev.	
Kreil	Wilhelm	23.07.	1653	ev.	
Kremkow	Tobias	01.12.	2638	./.	
Krenski geb. Drache	Hildegard Elvira	29.03.	831	ev.	
Krentz verh. Rauh	Erika Lydia	31.12.	26	ev.	
Kresse verh. Rost	Martha Emma Ilse	13.07.	1614	./.	
Kretschmann geb. Laukant	Anna Maria Lieschen	23.05.	1210	ev.	

Des Verstorbenen		Todestag	Nr. des Sterbebuches	Zugehörigkeit zu einer Kirche usw. *)	Bemerkungen
Familienname	Vornamen				
Kretschmann	Johannes Georg	11.12.	2708	ev.	
Kretzer	Johann Alfred	11.02.	421	kath.	
Kreutzer gesch. Wiese	Frieda Gertrud	24.02.	550	ev.	
Kriedemann verw. Beckmeyer	Ella Anna Elfriede	14.02.	408	ev.	
Kriedemann geb. Bublitz	Susanne Christine	21.11.	2522	./.	
Krieg geb. Plischkowsky	Käte Renate	30.12.	58	ev.	
Kriegel geb. Schlutter genannt Taube	Charlotte Ida Marie	26.01.	248	ev.	
Krien verw. Ebel	Erna Margarete Minna	14.05.	1171	./.	
Kriesel geb. Labahn	Charlotte Emilie Elfriede	16.01.	170	ev.	
Krinke	Karl Fritz Walter	31.10.	2365	./.	
Kritschker	Alfred	09.08.	1763	kath.	
Kröcher	Else Anna Ida	20.09.	2104	./.	
Kroh geb. Schröder	Helene Auguste	01.01.	24	ev.	
Kroiß geb. Neumann	Renate Betti	29.03.	791	ev.	
Kroker	Elisabeth Ilse-Margret	30.08.	1953	ev.	
Kroll	Willy Hermann	16.04.	969	./.	
Kron geb. Closmann	Maria	25.09.	2115	kath.	
Krone	Walter Fritz Emil	03.01.	31	ev.	
Kroß	Frieda	25.10.	2388	bapt.	
Kruckow verw. Hämpel	Charlotte Käte	03.07.	1528	ev.	
Krüger geb. Fleschner	Anna Emma Marie	22.02.	506	ev.	
Krüger gesch. Giesendorf	Anna Helene Klara	27.10.	2369	ev.	
Krüger geb. Boyke	Anna Martha	27.08.	1885	kath.	
Krüger verw. Lübke	Auguste Wilhelmine Dorothea	30.09.	2107	./.	
Krüger geb. Zoschke	Bertha Mathilde	08.02.	423	ev.	
Krüger verw. Wölm	Elise Margarete Elsbet	25.12.	2860	ev.	
Krüger verw. Siewert	Ella Gertrud	26.08.	1913	ev.	
Krüger geb. Pliske	Else	07.02.	357	ev.	
Krüger geb. Zabel	Erika Elise Auguste Ida	08.03.	665	ev.	
Krüger verw. Brücher	Frieda Auguste Charlotte	10.06.	1360	neupost.	

\*) Eintragung braucht nicht in das Namenverzeichnis für das Zweitbuch übernommen zu werden.

Des Verstorbenen		Todestag	Nr. des Sterbebuches	Zugehörigkeit zu einer Kirche usw.*)	Bemerkungen
Familienname	Vornamen				
Krüger	Frieda Lotte Erna	02.05.	1063	ev.	
Krüger	Georg Rudolph Erich	18.09.	2037	ev.	
Krüger verw. Lehrmann	Gretchen Marie	20.07.	1686	./.	
Krüger	Heinz	16.12.	254/90	./.	
Krüger	Heinz Erich Hans	08.08.	1753	./.	
Krüger	Karl Georg	10.04.	970	./.	
Krüger geb. Wisocki	Klara Erna	10.04.	897	./.	
Krüger	Kurt Otto Wilhelm Julius	28.11.	2641	./.	
Krüger geb. Schmook	Margarete Alwine Sophie	20.05.	1196	ev.	
Krüger geb. Fabrowsky	Walli Irma Betti	11.02.	387	ev.	
Krüger verw. Krüger	Wanda	19.08.	1831	ev.	
Krüger geb. Krüger	Wanda	19.08.	1831	ev.	
Krüger-Carstensen geb. Kießling	Martha Helene	25.04.	1019	Zeugen Jehov.	
Krüßmann geb. Feist	Lotti Margarete Elise	01.02.	301	ev.	
Krugmann verw. Burckart	Elli Margarete Maria	14.11.	2492	kath.	
Krull	Ernst Johann Karl	12.02.	395	ev.	
Krull	Hans-Jürgen	15.03.	679	ev.	
Krumm verw. Schenk	Frieda Erna	08.08.	1746	ev.	
Krumnow	Anna Martha Herta	27.08.	1912	ev.	
Krumnow	Wilhelm Bruno Waldemar	25.01.	242	ev.	
Krumrey geb. Holubek	Ingeborg	22.10.	2320	./.	
Krusch verw. Rosenow	Friderike Genovefa	14.05.	1150	ev.	
Krznarić	Josip	31.01.	321	kath.	
Kubala	Leo	27.01.	282	kath.	
Kubath	Kurt Franz	20.11.	2520	ev.	
Kube verh. Neitzke	Helgard Roswitha	09.02.	366	ev.	
Kube	Julius Reinhold Otto	12.05.	1267	./.	
Kubisch verh. Corell	Gerda Walli Elisabeth	09.09.	2013	ev.	
Kubisiak geb. Hesse	Ilse Luise	12.03.	674	ev.	
Kuckel gesch. Giese	Anna Berta	05.09.	1949	ev.	

\*) Eintragung braucht nicht in das Namenverzeichnis für das Zweitbuch übernommen zu werden.

1989

Des Verstorbenen		Todestag	Nr. des Sterbebuches	Zugehörigkeit zu einer Kirche usw.*)	Bemerkungen
Familienname	Vornamen				
Kudritzki	Gerhard Gustav	07.09.	2045	./.	
Kudzus geb. Greger	Marta	09.01.	94	ev.	
Kübke	Georg Franz Julius	10.06.	1356	ev.	
Kübler verh. Tschöpe	Lina Agnes Alice	08.07.	1599	ev.	
Küfner geb. Fähnrich	Hildegard Käthe	11.06.	1414	ev.	
Kügler geb. Sambale	Emma Anna	09.10.	2168	ev.	
Kühl	Kurt Oskar	27.11.	2602	ev.	
Kühlhorn verw. Pankow	Margarete Berta Frida	11.09.	1993	./.	
Kühn	Axel Friedrich	01.12.	2696	./.	
Kühn	Eberhard Günter Horst	06.06.	1344	./.	
Professor Dr.med. Kühn	Georg Hans	23.03.	755	./.	
Kühn verw. Kaftan	Helene Gertrud	20.12.	2795	ev.	
Kühn verw. Frohns	Hildegard Anna	01.07.	1529	ev.	
Kühne verw. Mosch	Hildegard Hertha Elisabeth	20.03.	736	ev.	
Kühne verw. Kraemer	Margarete Johanna	10.12.	2689	ev.	
Kühne geb. Heinzel	Selma Gertrud	08.11.	2432	ev.	
Kühnel verw. Töllner	Bertha Martha	04.12.	2657	ev.	
Kühner verw. Müller	Franziska Hedwig Marianne	01.03.	596	ev.	
Künzel verw. Hahn	Betty Henriette Pauline	14.06.	1478	./.	
Kürbs	Emilie Auguste Eleonore	29.06.	1524	ev.	
Kürschner verw. Stephan	Ida	14.12.	2753	ev.	
Küther	totgeborener Knabe	28.06.	1525	./.	
Küttner geb. Wendt	Gertrud Helene Marie Alwine	08.10.	2162	ev.	
Kuhl verw. Kirschke	Anna Ida Emma	05.06.	1328	ev.	
Kuhlmann verh. Bayer	Bärbel Ingrid Gertrud	03.10.	2123	ev.	
Kuhlmey	Volkmar Werner	11.10.	2312	ev.	
Kuhn	Fritz Günter	19.12.	2792	./.	
Kuhn verw. Ohlsberg	Magdalena Eva Lucie	23.03.	756	ev.	
Kuhnke	Wilhelm Ewald Gustav	15.10.	2238	ev.	
Kukielka	Eva Martha	09.07.	1567	ev.	

1989

Des Verstorbenen		Todestag	Nr. des Sterbebuches	Zugehörigkeit zu einer Kirche usw.*)	Bemerkungen
Familiename	Vornamen				
Kukowski	Karl Ludwig Marno	05.10.	2154	ev.	
Kukowski verw. Harre	Lieselotte Antonie Marie	27.11.	2586	ev.	
Kulicke verw. Müller-Kranefeldt	Marie Elisabeth Johanna	26.02.	499	ev.	
Kulik geb. Höhle	Gertrud Elisabeth Hedwig	17.10.	2266	kath.	
Kulike verw. Teege	Erika Irmgard	25.10.	2361	ev.	
Kulisch verw. Strecker	Margarete Charlotte Lucie	31.12.	4/90	ev.	
Kulle verh. Roth	Brigitte	13.11.	2466	ev.	
Kumm	Adele Elisabeth Pauline Carola	08.01.	151	ev.	
Kumm geb. Weimann	Anna Bertha Elise	30.03.	829	./.	
Kummer verw. Eichel	Lisette Klara	16.06.	1429	ev.	
Kummert geb. Melchert	Frieda Martha Helene	12.09.	1997	ev.	
Kunath verw. Schuld	Marie Erna	10.11.	2454	ev.	
Kunde geb. Kwoil	Marianne Irmgard	03.09.	1938	ev.	
Kunert geb. Schoell	Agnes Wilhelmine Katharina	11.03.	649	ev.	
Kunert verw. Jerabek	Marie	30.06.	1509	kath.	
Kunik	Hans Günter	11.09.	2000	./.	
Kunkel verw. Meister	Käthe Martha Dorothea	14.11.	2461	ev.	
Kuntze	Dieter Heinz	09.12.	2710	./.	
Kunze geb. Reich	Anna Luise	04.04.	849	ev.	
Kupczak	Bruno Stephan	07.07.	1568	kath.	
Kupczak geb. Schwabe	Marie Helene	05.09.	1955	kath.	
Kupka verw. Sarnes	Klara Martha	22.10.	2283	kath.	
Kupke	Norman Markus Paul	19.10.	2347	ev.	
Kupsch verw. Lange	Frieda Martha Anna	14.03.	659	ev.	
Kurda	Werner Arthur Eberhard	25.12.	2845	ev.	

O

P

Q

R

S

Sch

St

T

U

V

L

M

N

Des Verstorbenen		Todestag	Nr. des Sterbebuches	Zugehörigkeit zu einer Kirche usw. *)	Bemerkungen
Familienname	Vornamen				
Kurkowski geb. Manszke	Anna Auguste Mathilde	10.08.	1779	ev.	
Kurth	Peter Fritz	17.09.	2024	kath.	
Kurz geb. Schultz	Emma Auguste	04.02.	333	./.	
Kurzhals verh. Rogall	Manfred August	29.12.	24	ev.	
Kusch	Gertrud Betti	05.03.	697	./.	
Kuschewski geb. Hoffmann	Martha Wilhelmine	26.12.	2842	ev.	
Kuschke verw. Skorczyk	Erna Martha Lucie	24.02.	530	./.	
Kuschke verw. Pratsch	Wally Margarete Hildegard	10.12.	2687	ev.	
Kuschnick	Adolf	17.05.	1188	kath.	
Kusenber	Franz Wilhelm	06.01.	69	kath.	
Kusior geb. Härle	Ursula Elfriede	06.11.	2427	kath.	
Kutschkau verw. Nerlich	Berta Lina	24.04.	1006	./.	
Kutschkau	Horst Walter Max	14.12.	2743	./.	
Kutschkau	Margarete Luise	09.08.	1793	ev.	
Kutzer geb. Schäfer	Else Emma	18.04.	1022	ev.	
Kutzleb verw. Peschke	Hildegard Luzie Martha	15.12.	2746	ev.	
Kutzner verw. Boetzkes	Gertrud Else Pauline	08.08.	1800	kath.	
Kwiatkowsky geb. Böhme	Annelies Ursula	26.03.	769	./.	
Kwoll verw. Kunde	Marianne Irmgard	03.09.	1938	ev.	

\*) Eintragung braucht nicht in das Namenverzeichnis für das Zweitbuch übernommen zu werden.

1989

Des Verstorbenen		Todestag	Nr. des Sterbebuches	Zugehörigkeit zu einer Kirche usw.*)	Bemerkungen
Familienname	Vornamen				
Laabs geb. Pietrowsky	Bärbel Gisela	31.05.	1295	./.	
Labahn verw. Grajek	Bringfriede Paula Hedwig	07.04.	883	ev.	
Labahn verw. Kriesel	Charlotte Emilie Elfriede	16.01.	170	ev.	
Labitzky	Martin Paul Heinrich	31.12.	61/1990	ev.	
Labrenz geb. Eckstein	Julie Hedwig Elisabeth	12.02.	401	ev.	
Labudat verw. Kath	Dorothea Johanna	25.03.	876	ev.	
Ladegast	Walter Bruno Herbert	19.02.	480	./.	
Ladendorff	Ilse Eleonore	27.08.	1882	kath.	
Ladenthin verw. Freytag	Marianne Luise Margarete	04.01.	114	ev.	
Ladewig verw. Reißmann	Grete Frieda Mathilde	08.03.	620	ev.	
Ladewig	Otto Wilhelm Arthur	26.12.	37/1990	./.	
Ladwig verehel. Hentschel	Anneliese Frieda <sup>Bertha</sup> Bert/	04.12.	2635	ev.	
Ladwig verw. Mierke	Margarethe Emma Anna	18.10.	2262	ev.	
Läber verw. Horbach	Margarete Luzia <sup>Johanna</sup> Emmi/	08.01.	109	ev.	
Lagatz verehel. Wodrig	Gertrud Elfriede	05.11.	2406	ev.	
Lager geb. Reinke	Meta Charlotte Liesbeth	27.06.	1508	ev.	
Lambeck geb. Koblinski	Gertrud	14.09.	2094	ev.	
Lambert	Günter Hans Joachim	16.12.	2782	ev.	
Lamm geb. Degener	Elisabeth Martha Auguste	03.09.	1930	ev.	
Lampe	Günter Heinz Walter	19.08.	1838	./.	
Lampert verw. Lindemann	Elfriede Emilie Hedwig	28.03.	776	ev.	
Lamprecht	Horst Adolf Kurt	15.10.	2225	ev.	
Lamsa	Heinz Konrad Oskar	02.09.	1956	kath.	
Land verw. Gleffe	Elisabeth Auguste Emilie	24.10.	2328	ev.	
Landau gesch. Franz	Dorit Ingrid Berta	26.11.	2568	ev.	



1989

Des Verstorbenen		Todestag	Nr. des Sterbe- buches	Zugehö- rigkeit zu einer Kirche usw.*)	Bemer- kungen
Familienname	Vornamen				
Landschulze geb. Mäder	Helga	20.03.	744	ev.	
Lane Betriebsw. (grad.)	Alexander Andreas	16.02.	629	./.	
Lang geb. Machus	Anna Paula Bertha	27.12.	2840	./.	
Lang	Arnulf Johann Robert	21.04. 1988	1009	ev.	
Langbein gesch. Figge	Ella Gertrud	23.12.	37/1989	ev.	
Lange geb. Kemnitz	Berta Anna Erna	07.07.	1623	./.	
Lange	Eckhard	05.03.	610	ev.	
Lange geb. Kupsch	Frieda Martha Anna	14.03.	659	ev.	
Lange geb. Flügel	Gertrud Maria	17.12.	2770	kath.	
Lange verw. Biehler	Johanna Martha Gertrud/ Klara	23.12.	2818	Christ. gem.	
Lange geb. Hintze	Marie Auguste Luise	07.12.	2709	ev.	
Lange	Peter Thomas	19.11.	2751	./.	
Lange	Ursula Erna Anna	23.08.	1877	ev.	
Lange	Willi Wolfgang	17.03.	685	./.	
Langel verw. Lehmann	Margarete Martha Marie	12.10.	2217	ev.	
Langenstraß geb. Hunger	Elvira Josa	07.06.	1338	./.	
Langer verehel. Pooch	Ella Mathilde	05.03.	579	ev.	
Langer	Karin Eva Ella	03.10.	2124	./.	
Langescheid verw. Noth	Walli	18.05.	1204	ev.	
Langhammer gesch. Hainich	Jutta Herta	18.11.	2503	ev.	
Lantz	Werner Albert August	11.10.	2195	ev.	
Lanzke	Johann Friedrich Hermann	31.01.	292	ev.	
Laqua geb. Koschnitzke	Ida Minna	05.12.	2714	ev.	
Larys verehel. Andrissek	Martha	17.12.	2772	kath.	
Lassmann	Kurt Ernst	01.02.	299	./.	

\*) Eintragung braucht nicht in das Namenverzeichnis für das Zweitbuch übernommen zu werden.

1989

Des Verstorbenen		Todestag	Nr. des Sterbebuches	Zugehörigkeit zu einer Kirche usw.*)	Bemerkungen
Familienname	Vornamen				
Last verehel. Duske	Irmgard Gertrud	06.04.	886	kath.	
Lattermann geb. Werner	Ellie Auguste	15.12	2799	ev.	
Latzel geb. Jainski	Katharina Marie Hedwig	20.12.	2784	kath.	
Latzke verehel. Metzger	Emma Gertrud	23.12.	86/1989	ev.	
Latzke	Joseph	08.02.	358	kath.	
Lau	Willi Jürgen Horst Fritz Hans	08.07	1604	ev.	
Laubinger	Max Hermann Robert	02.11.	2400	ev.	
Lauckner	Erich Hans Erwin	02.02.	347	ev.	
Lauda verw. Dessau	Agnes Marie	02.03.	555	kath.	
Laudien geb. Gehrke	Elli Herta Marta	20.06.	1463	ev.	
Laukant verw. Kretschmann	Anna Maria Lieschen	23.05.	1210	ev.	
Laurent verw. Treptow	Anna Emma Martha	15.06.	1441	ev.	
Laurisch	Günter Otto	14.03.	691	ev.	
Lauter	Kurt Wilhelm Gustav	09.01	95	ev.	
Lauterhahn verehel.	Fritsch Margot Hedwig Ella	10.08.	1778	ev.	
Lawrenz verw. Raeuber	Berta Margarethe Charlotte/	02.02.	316	./.	
Lay verehel. Storde	Helene	07.08.	1745	kath.	
Lebender geb. Tetzlaff	Herta Frieda	03.01.	38	ev.	
Lebrenz geb. Lietz	Emma Elisabeth Ilse	19.03.	710	ev.	
Ledig	Friedheim Hellmuth	25.11.	2604	ev.	
Ledosquet	Agnes Anna Elisabeth	13.05.	1147	./.	
Ledwig geb. Dittrich	Annemarie	07.09.	1977	ev.	
Lee gesch. Giesert	Khyung Hi	21.11.	2613	ev.	
Legler verw. Heil	Martha Elfriede	01.03.	552	ev.	
Lehder	Johannes Walter Fritz	04.12.	2662	ev.	

1989

Des Verstorbenen		Todestag	Nr. des Sterbepbuches	Zugehörigkeit zu einer Kirche usw.*)	Bemerkungen
Familienname	Vornamen				
Lehmann verw. Ulm	Anna Emilie Frieda	24.05.	1253	ev.	
Lehmann	Clara Elsbeth	23.05.	1251	ev.	
Lehmann geb. Pape	Ella	07.04.	887	./.	
Lehmann verw. Sauerteig	Emma Agnes Minna	16.12.	2748	./.	
Lehmann geb. Schiemann	Erika Johanne	18.12.	2805	ev.	
Lehmann geb. Brandenburg	Erna X Ida	07.09.	1981	./.	
Lehmann geb. Lorenz	Eveline Anita Martha	07.06.	1350	ev.	
Lehmann	Fritz Max	12.03.	684	ev.	
Lehmann verw. Ulber	Gerda Charlotte Dora	02.09.	1964	ev.	
Lehmann	Günter Alfred	15.09.	2021	./.	
Lehmann verw. Klatt	Herta	14.03.	668	ev.	
Lehmann verw. Hübner	Ida Berta Helene	09.03.	624	ev.	
Lehmann geb. Möhr	Magdalena Elise Marie	31.07.	1697	ev.	
Lehmann geb. Langel	Margarete Martha Marie	12.10.	2217	ev.	
Lehmann	Paul Gerhard	19.10.	2307	./.	
Lehmann	Peter Manfred Karl	1988 29.12.	21/89	ev.	
Lehner	Adolf	23.08.	1849	./.	
Lehnert verw. Nabor	Wilhelmine Auguste	21.12.	8/1990	ev.	
Lehrmann geb. Krüger	Gretchen Marie	20.07.	1686	./.	
Leiber geb. Schempinsky	Elsa Bertha	08.09.	1978	ev.	
Leiche (unbekannt, männlich)		02.12.	1990 1416/	./.	
Leichnitz	Wolfgang Horst Heinz	22.07.	1682	ev.	
Leipner geb. Höland	Margarete Gertrud Frieda	27.07.	1707	ev.	
Leischner	Otto Peter	18.11.	2539	ev.	
Leißner geb. Melonek	Gertrud Hedwig	24.01.	239	kath.	

\*) Eintragung braucht nicht in das Namenverzeichnis für das Zweitbuch übernommen zu werden.

Des Verstorbenen		Todestag	Nr. des Sterbebuches	Zugehörigkeit zu einer Kirche usw.*)	Bemerkungen
Familienname	Vornamen				
Leitner geb. Konrad	Hildegard Berta Emilie	03.12.	2646	ev.	
Leschka	Josef	08.07.	1565	kath.	
Lemczik verh. Papajewski	Rosemarie Elfriede Monika	12.02.	420	./.	
Lemin	Hildegard	25.12.	2857	ev.	
Lemke	Günter Rudolf Ernst	28.01.	255	ev.	
Lemke geb. Schwarz	Helene Luise	28.03.	832	ev.	
Lenkautzki verw. Gerblich	Erna Edith Margot	01.07.	1552	ev.	
Lentz geb. Samerski	Gertrud Anna Febronia	06.10.	2171	ev.	
Lentzen geb. Steins	Sophie	21.11.	2519	kath.	
Leopold verw. Reinhold	Eugenia Josefina	03.12.	2656	ev.	
Leopoldt verw. Rincke	Wally	06.01.	96	kath.	
Lepke	Arnold Hermann Paul	03.04.	884	ev.	
Lepke	Wera Anna Agnes	06.12.	2733	ev.	
Leppin	Dietrich	18.06.	1423	ev.	
Lerch geb. Schmidt	Hildegard Martha Minna	07.11.	2436	ev.	
Leskien geb. Schultze	Sibylle Marianne Erika	05.07.	1564	./.	
Lester	Geoffrey	15.03.	686	mosaisch	
Lettkow verw. Ballenthin	Marie Berta Helene	03.03.	603	ev.	
Leu geb. Westphal	Edith Erika Liesbeth	18.01.	225	ev.	
Leu	Paul Hugo	13.11.	2468	ev.	
Leuter	Friedrich	11.04.	903	./.	
Leuthold	Werner Bruno Ernst	12.09.	2003	./.	
Levenhagen geb. Krakowski	Helene Martha	08.02.	434	ev.	
Levermann verw. Hoffmann	Emilie Auguste	24.09.	2103	ev.	
Lewandowski	Manuela	19.12.	40	./.	

O

P

Q

R

S

Sch

St

T

U

V

W

M

N

Des Verstorbenen		Todestag	Nr. des Sterbeprotokollbuches	Zugehörigkeit zu einer Kirche usw. *)	Bemerkungen
Familienname	Vornamen				
Lewandowski geb. Nowodworski	Margarete Anna	13.04.	916	ev.	
Lewicki	Gustav Heinz Helmut	06.01.	135	kath.	
Ley verw. Kowalski	Sophie Charlotte Helene	07.02.	351	ev.	
Lichtenberg geb. Bahr	Ida Berta	15.06.	1416	ev.	
Lichtenberg verh. Höhne	Waldtraut Wera Helga	15.04.	956	ev.	
Lichtenstein verw. Bendig	Gertrud Elfriede	12.12.	2732	ev.	
Lichterfeldt geb. Stein	Bertha Elise	06.11.	2431	ev.	
Liebe	Alfred Herbert Erwin	01.03.	570	ev.	
Liebe	Erwin Alfred Edwin	31.12.	27	ev.	
Liebe verw. Bolling	Hildegard Frieda	01.01.	15	ev.	
Liebelt	Emil Robert Artur	14.12.	2806	ev.	
Liebich geb. Hartwig	Anna	21.01.	231	ev.	
Liebisch verw. Müller	Pauline Berta Anna	10.10.	2261	./.	
Liebrecht	Helene	01.09.	1931	kath.	
Liebsch geb. Lippert	Anna Marie	08.02.	352	ev.	
Liebscher	Andreas Torsten	11.01.	179	ev.	
Liedtke	Dorothea Charlotte	25.03.	798	./.	
Liedtke	Ernst Max	13.03.	631	ev.	
Liedtke geb. Junker	Hedwig Charlotte Ruth	16.06.	1445	ev.	
Lienemann verw. Heyen	Fentje Janssen	22.12.	2807	ev.	
Liepe gesch. Gablenz	Gerda Wally Erna	03.12.	2655	ev.	
Liersch	Amalie Hertha Margarete	26.12.	347	ev.	
Lietz verw. Lebrecht	Emma Elisabeth Ilse	19.03.	710	ev.	
Liewald	Gertrud Martha	27.02.	528	./.	
Liewald verw. Röthig	Selma Pauline	22.07.	1671	ev.	
Lindemann geb. Lampert	Elfriede Emilie Hedwig	28.03.	776	ev.	
Lindemann verw. Schmidt	Ursula	01.09.	1916	ev.	

\*) Eintragung braucht nicht in das Namenverzeichnis für das Zweitbuch übernommen zu werden.

Des Verstorbenen		Todestag	Nr. des Sterbebuches	Zugehörigkeit zu einer Kirche usw.*)	Bemerkungen
Familienname	Vornamen				
Lindenberg	Gertrud	22.01.	235	ev.	
Lindenberg	Werner Karl Oskar	26.10.	2346	./.	
Lindner gesch. Berghahn	Emilie Pauline Elisabeth	18.10.	2271	ev.	
Lindner verh. Kilian	Frieda Else	30.03.	825	./.	
Lindner	Hermann August	05.12.	2729	./.	
Lingnau	Adalbert Leo	03.01.	110	kath.	
Link	Erich Walter Julius	08.12.	2723	ev.	
Linke geb. Pult	Anna Berta	11.01.	113	ev.	
Linke verw. Tschierschke	Hedwig	28.11.	2597	kath.	
Linke verw. Mannel	Käthe Marie Klara	23.12.	30	ev.	
Lippert verw. Liebsch	Anna Marie	08.02.	352	ev.	
Lippert verw. Zangenberg	Johanna Else Gertrud	07.05.	1111	ev.	
Lippner gesch. Hoffmann	Ilse Gerda Charlotte	15.01.	267	ev.	
Lis geb. Ruschzyk	Margarete Helene	22.10.	2275	kath.	
Lischewski verw. Sommerfeld	Elisabeth Lucie	11.12.	2712	ev.	
Loa verh. Wenske	Gertrud	04.06.	1318	./.	
Lobekce geb. Tillack	Walli Emma Berta	22.03.	805	ev.	
Lobner	Karl-Heinz	16.12.	2745	ev.	
Locke geb. Trohl	Irmgard Johanna Gertrud	12.12.	2715	./.	
Loda geb. Goretzki	Gertrud	01.04.	878	kath.	
Löffler geb. Knopf	Anna Ella Charlotte	13.09.	2006	ev.	
Löffler geb. Günther	Wilhelmine Klara	27.11.	2571q	ev.	
Lösch	Hans-Joachim	13.10.	2424	./.	
Lösche gesch. Graumann	Sibylle Vera	27.05.	1449	ev.	
Löschmann verw. Lohmüller	Edith Frieda Berta	02.11.	2413	ev.	
Lohe verw. Gerasch	Frida Anna Marie	11.04.	910	ev.	

Des Verstorbenen		Todestag	Nr. des Sterbebuches	Zugehörigkeit zu einer Kirche usw. *)	Bemerkungen
Familienname	Vornamen				
Lohmüller geb. Löschmann	Edith Frieda Berta	02.11.	2413	ev.	
Lohr geb. Rehfeldt	Margarete Anna Elli	19.10.	2257	ev.	
Lohrer	Sibille Irmfried	21.02.	520	./.	
Lohrmann geb. Eichler	Ella Erika	14.11.	2484	ev.	
Lohse geb. Kraft	Frieda Helene Auguste	04.04.	869	ev.	
Lojewski verw. Berka	Johanna Lina	18.06.	1428	ev.	
Lojewski	Klaus-Dieter Willi	24.07.	1675	ev.	
Lokenvitz	Paul Ernst Karl	14.02.	415	ev.	
Longard geb. Schenzel	Elsa Anna Elise	19.02.	460	kath.	
Lontz geb. Pann	Helene Marie	07.03.	611	ev.	
Looff	Margot	04.10.	2184	ev.	
Loofmann	Jürgen Oscar Werner	06.10.	2233	ev.	
Loose	Fritz Kurt	26.09.	2097	./.	
Loose geb. Kintzel	Walli Martha Anna Auguste	11.05.	1197	ev.	
Loots geb. Wehlke	Erna	16.01.	193	./.	
Lootz geb. Hallon	Helene Amalie Emma	17.10.	2241	ev.	
Lord verw. Mollnau	Gerda Elfriede Klara	25.06.	1461	ev.	
Lorenscheit geb. Dobrat	Maria	07.12.	2698	ev.	
Lorenz verh. Lehmann	Eveline Anita Martha	07.06.	1350	ev.	
Lorenz verw. Wickert	Ingeborg Marie Helene	01.08.	1717	ev.	
Lorenz geb. Beyer	Martha Anna	15.01.	149	ev.	
Lorenz geb. Mirus	Rosa Franziska Luise	27.01.	269	ev.	
Lorenz	Werner	06.04.	885	ev.	
Lorius verw. Verch	Charlotte Luise Else	26.04.	1020	ev.	
Losert	Heinz	07.02.	382	kath.	

\*) Eintragung braucht nicht in das Namenverzeichnis für das Zweitbuch übernommen zu werden.

Des Verstorbenen		Todestag	Nr. des Sterbebuches	Zugehörigkeit zu einer Kirche usw.*)	Bemerkungen
Familiennamen	Vornamen				
Lotsch gesch. Wieczorek	Lise-Lotte Frieda Marie Sophie	09.02.	371	./.	
Lotto	Fritz Kurt	25.10.	2317	ev.	
Lotze	Hermann Otto	01.12.	42	ev.	
Lubisch geb. Hillebrand	Gerda Martha Charlotte	16.10.	2270	ev.	
Lubrich geb. Kaul	Martha Elsa	14.10.	2211	ev.	
Lucas verw. Mischor	Charlotte Johanna Anna	22.09.	2062	neupost.	
Lucas verw. Hessel	Edith Hedwig	07.06.	1354	ev.	
Luck	Karl Walter	14.04.	950	ev.	
Luck geb. Rusch	Margarete Charlotte Anna	30.01.	280	./.	
Luckan geb. Heldt	Emmy Minna Auguste	12.06.	1415	ev.	
Ludovici verw. Falk	Käthe Elisabeth Louise	23.03.	752	ev.	
Ludwig verw. Paul	Antonie Herta Emma	18.05.	1257	ev.	
Ludwig verh. Sodowsky	Elli Edeltrud	04.09.	1940	kath.	
Ludwig geb. Ritter	Erna Martha Elisabeth	05.01.	70	ev.	
Ludwig geb. Rydh	Vivian Viktoria	23.01.	249	ev.	
Lübeck	Herbert Gerhard Konrad	08.08.	1752	./.	
Lübke geb. Krüger	Auguste Wilhelmine Dorothea	30.09.	2107	./.	
Lüick geb. Eltze	Louise Martha	13.03.	650	./.	
Lücke	Franz Bernhard	01.04.	865	kath.	
Lüddecke verw. Redenz	Martha Erna Ida	04.04.	867	ev.	
Lüddecke geb. Müller	Ruth Maria	15.02.	443	./.	
Lüder geb. Schramm	Marie Fanny	03.12.	2781	ev.	
Lüdtke	Alfons Karl	05.12.	2643	./.	
Lüdtke verh. Frenkel	Irmgard Anna Frieda	11.10.	2181	ev.	
Lüdtke geb. Schulz	Minna Anna Maria	02.04.	844	ev.	
Lüdtke geb. Bruckelt	Minna Frieda	29.10.	2353	ev.	

O

P

Q

R

S

sch

St

T

U

V

W

M

N



1989

Des Verstorbenen		Todestag	Nr. des Sterbe- buches	Zugehör- igkeit zu einer Kirche usw.*)	Bemer- kungen
Familienname	Vornamen				
Lüllwitz geb. Reinecke	Klara	05.10.	2189	ev.	
Lüneberg	Marta Meta Elise	10.07.	1595	ev.	
Lüttke geb. Wollermann	Luise Johanna	12.08.	1851	./.	
Lukaschzyk geb. Schöpke	Gretchen	11.05.	1136	ev.	
Lummert verw. Weitz	Irma Erna Minna	28.01.	356	ev.	
Lundt	Ilse Luise Agnes	19.06.	1418	kath.	
Lunow verw. Keßner	Dora Hedwig	15.11.	2491	ev.	
Lupp geb. Walter	Hulda Frieda	30.07.	1759	ev.	
Luther geb. Strohe	Ursula Minna Katharina	19.12.	2850	ev.	
Luttschwager verh. Schönherr	Martha Ida Emilie	02.08.	1751	./.	
Lutz geb. Keppke	Dora Erna Lina Marie	08.10.	2193	ev.	
Lux gesch. Heidrich	Helene Therese	14.02.	417	./.	

\*) Eintragung braucht nicht in das Namenverzeichnis für das Zweitbuch übernommen zu werden.

Des Verstorbenen		Todestag	Nr. des Sterbebuches	Zugehörigkeit zu einer Kirche usw.*)	Bemerkungen
Familienname	Vornamen				
Maaß verehel. Rödel	Anna Marie Luise	29.06.	1512	ev.	
Maaß	Lisa	05.07.	1649	./.	
Maaß	Willy Paul August	29.04.	1067	ev.	
Machalett geb. Kern	Margarete Maria	02.06.	1303	kath	
Macht	Helmut Gerhard Kurt	21.12.	46	ev.	
Machus verw. Lang	Anna Paula Bertha	27.12.	2840	./.	
Mack geb. Zwickert	Marie Elsbeth	31.12.	22	ev.	
Macke	Wolfgang Karl Fritz	14.07.	1634	ev.	
Maecker geb. Wiechmann	Lilly Gertrude Carla Marie	14.11.	2483	ev.	
Mäder	Bernhard	17.07.	1632	./.	
Mäder verehel. Landschulze	Helga	20.03.	744	ev.	
Mähler	Karl Christian Gerhard	05.02.	334	ev.	
Mäker geb. Wartenberg	Auguste Ida Frida	08.09.	1974	ev.	
Maelicke verw. Niepelt	Frieda Elli	06.06.	1330	./.	
Märtens geb. Skubatz	Gertrud	04.05.	1071	kAth	
Maetzky geb. Weidner	Mathilde Agathe	30.03.	856	kath	
Mäusbacher	Werner Andreas	18.11.	2511	ev.	
Magulski gesch. Schniebs	Wanda	13.09.	2034	kath	
Mahlke geb. Klimann	Auguste Luise Martha	20.08.	1827	ev.	
Mahrtdt	Otto	08.07.	1593	ev.	
Maibach geb. Rosner	Gertrud Irma Elisabeth	18.12.	2811	ev.	
Maibuhr	Richard Hermann Franz	03.11.	2393	ev.	
Maier geb. Böse	Anna Klara	10.11.	2487	ev.	
Mainoné verw. Wetzell	Lydia Irene Elisabeth	06.08.	1812	kath	
Maire geb. Schmidt	Martha Anna Frieda	16.10.	2251	./.	
Majewski	Max Kurt	23.08.	1856	./.	
Makowski	Franz	14.04.	975	./.	
Malik gesch. Scheschonka	Margarete Viktoria	03.10.	2134	kath.	
Malitz	Gerhard Robert Karl	23.01.	213	ev.	
Mallon verw. Tramm	Maria Flora	27.07.	1693	ev.	

Des Verstorbenen		Todestag	Nr. des Sterbepbuches	Zugehörigkeit zu einer Kirche usw.*)	Bemerkungen
Familienname	Vornamen				
Mamroth	Peter John	08.11.	2474	mosaisch	
Manig verw. Raschke	Inge Gerda Charlotte	22.11.	2544	ev.	
Manke	Walter	09.11.	2439	ev.	
Mankowski	Johann	06.05.	1106	kath.	
Mann unbekannt		02.12.	1416	./.	
Mann verw. Otto	Anna Hildegard Lina	17.05.	1183	ev.	
Mann geb. Reimann	Erna Agnes Marie	05.01.	72	ev.	
Mann	Max Friedrich Werner	30.06.	1557	./.	
Mannel geb. Linke	Käthe Marie Klara	23.12.	30	ev.	
Manrau geb. Martin	Hildegard Margarete	01.12.	2738	kath.	
Manszke verw. Kurkowski	Anna Auguste Mathilde	10.08.	1779	ev.	
Manteuffel verw. Jeitner	Ella Frida Martha	15.02.	456	ev.	
Manthey geb. Grabmaier	Edith Ida Mathilde	14.05.	1237	ev.	
Manthey	Heinz Günter Willi	18.12.	2801	ev.	
Manthey	Herta Emma Elise	26.10.	2350	ev.	
von Marck	Albert Walter Hellmuth	23.03.	745	ev.	
Marenski verw. Romanow	Anna Valeska Berta	11.07.	1641	./.	
Maresch verehel. Zühlke	Dorothea Alma Elisabeth	20.11.	2517	ev.	
Margowski	Agnes	09.05.	1142	ev.	
Marks	Maria Martha	14.10.	2246	ev.	
Markus verw. Friese	Gabriele	30.01.	259	kath.	
Marnitz verw. Scheuerer	Dorothea Gertrud	21.07.	1656	ev.	
Marowsky verw. Sommer	Hertha Marie Anna	07.02.	409	./.	
Marschall	Friedrich Hermann Georg	11.01.	146	./.	
Marsché geb. Bednarski	Edith Ursula Else	09.04.	945	ev.	
Marsche	Karl Julius Wilhelm	23.10.	2308	./.	
Marten geb. Hoppe	Else Margarete Frieda	22.01.	245	ev.	
Marten	Fritz Bruno Karl	04.08.	1736	ev.	
Marten verw. Kratzke	Ilse Gertrud	21.12.	12	./.	
Martin verw. Ast	Emma Paula Amanda	07.03.	591	ev.	

\*) Eintragung braucht nicht in das Namenverzeichnis für das Zweitbuch übernommen zu werden.

Des Verstorbenen		Todestag	Nr. des Sterbebuches	Zugehörigkeit zu einer Kirche usw. *)	Bemerkungen
Familienname	Vornamen				
Martin verehel. Manrau	Hildegard Margarete	01.12.	2738	kath.	
Martins gesch. Sieg	Margarete Adelheide Gertrud	26.06.	1498	./.	
Masche	Paul Walter	03.12.	2628	ev.	
Mascheski	Alfred Karl	17.04.	952	ev.	
Maschke verehel. Wander	Ida Berta Martha	10.02.	364	ev.	
Mascew	Max Gustav	16.10.	2298	ev.	
Masiak geb. Klimm	Else	08.12.	2740	./.	
Maske geb. Völzke	Anna Emma Helene	26.04.	1033	ev.	
Maske	Gerhard Julius	10.05.	1128	ev.	
Maske gesch. Gröschel	Ilse	27.12.	2839	./.	
Massei geb. Grömke	Johanna Berta	27.03.	771	ev.	
Massenth verw. Woller	Ella Frieda Klara	01.03.	541	./.	
Massow verw. König	Frieda Hedwig Anna	11.06.	1386	ev.	
Masur	Herbert Franz	11.03.	669	kath.	
Mathieu verw. Pritzkow	Erna Marie Edith	12.03.	647	./.	
Matke geb. Kirbs	Helga Maria Erika	21.02.	474	ev.	
Matschkowski	Erwin Walter	27.06.	1500	./.	
Matthaes	Alfred Helmut	11.02.	399	ev.	
Matthias	Bruno	13.12.	2756	ev.	
Mattik	Horst Rolf Eitel	18.07.	1667	ev.	
Mattstedt verw. Müller	Anneliese	31.12.	83	ev.	
Matusch geb. Steinbauer	Frieda Charlotte Gertrud	26.09.	2158	ev.	
Matuschewski	Otto	01.06.	1316	ev.	
Matysik verehel. Sekulla	Dorothea Josepha Charlotte	12.09.	1994	ev.	
Matz verw. Kotze	Frieda Margarete	21.05.	1219	ev.	
Matzner	Elfriede Agnes Elisabeth	25.10.	2383	kath.	
Mau verw. Fenske	Charlotte Elisabeth	10.02.	391	ev.	
Mauer verehel. Dilla	Lucie Auguste	04.02.	315	kath.	
Mawick verh. van der Werdt	Cäcilie Viktoria	20.12.	2852	kath.	
Maxzin verw. Müller	Gertrud Anna Elisabeth	13.05.	1152	ev.	

1989

Des Verstorbenen		Todestag	Nr. des Sterbepbuches	Zugehörigkeit zu einer Kirche usw. *)	Bemerkungen
Familiennamen	Vornamen				
May verw. Merzig	Charlotte Elfriede Berta	01.01.	103	ev.	
May geb. Blasek	Elsa Gertrud Anna	02.01.	35	ev.	
Mayer geb. Bauer	Antonie Johanna	04.09.	2054	ev.	
Mayer geb. Gubela	Auguste Anna Hildegard	26.03.	765	ev.	
Mechler	Michael Manfred	28.12.	12	./.	
Meckelburg verw. Schick	Elisabeth Frieda Erna	07.04.	890	ev.	
Mederow geb. Kaukereit	Margarete Hedwig Helene	26.06.	1486	ev.	
Mees	Artur	02.06.	1312	ev. frei	
Meier geb. Heinrich	Else Johanna	24.03.	766	ev.	
Meier verw. Noordewier	Emma Emilie	16.04.	963	ev.	
Meier geb. Bitterling	Erna Theodore Karoline	02.04.	847	ev.	
Meier	Georg Friedrich	16.06.	1439	./.	
Meier	Wilhelm Hermann	24.12.	2817	ev.	
Mein geb. Schwanz	Hedwig	14.08.	1813	ev.	
Meinhardt geb. Pachnike	Gertrud Antonie Johanna	27.01.	338	kath.	
Meinke	Günter	21.02.	510	ev.	
Meißner geb. Kollert	Emma Martha Marie	08.03.	623	ev.	
Meister verw. Riebke	Ella Berta Auguste	17.02.	446	ev.	
Meister	Fritz Hans Reinhard	02.12.	2632	./.	
Meister geb. Kunkel	Käthe Martha Dorothea	14.11.	2461	ev.	
Meister	Sven Gerd	01.01.	18	./.	
Melchert verw. Kummert	Frieda Martha Helene	12.09.	1997	ev.	
Mellenthin verw. Mlitz	Maria Mathilde	04.01.	49	kath.	
Melonek verw. Leibner	Gertrud Hedwig	24.01.	239	kath.	
Mende geb. Wordelmann	Emma Luise	28.07.	1700	ev.	
Mende	Erwin Robert Heinrich	26.11.	2557	ev.	
Mende	Rudolf Bruno	03.06.	1329	kath.	
Menien geb. Radiünzl	Edith Malwine Irma	08.01.	80	./.	
Mennicke geb. Neutschmann	Gertrud Dora	27.03.	799	ev.	
Mensch geb. Schönfisch	Klara Else	15.03.	680	ev.	

\*) Eintragung braucht nicht in das Namenverzeichnis für das Zweitbuch übernommen zu werden.

1989

Des Verstorbenen		Todestag	Nr. des Sterbepbuches	Zugehörigkeit zu einer Kirche usw. *)	Bemerkungen
Familiename	Vornamen				
Mensinck geb. Schulze	Liesa Emma	27.12.	2836	ev.	
Menz geb. Schilling	Elisabeth Charlotte Gertrud	18.05.	1214	./.	
Menzel geb. Klemp	Anna Auguste Luise	25.02.	503	ev.	
Menzel verw. Weigelt	Hildegard Klara	31.12.	78	kath.	
Merda	Artur	04.10.	2173	kath.	
Mert	Muammer	04.11.	2407	mus.	
Merten geb. Schach	Käthe Erna Luise	07.06.	1342	ev.	
Mertens geb. Horst	Hedwig Frieda Luzie	10.06.	1374	./.	
Mertsch verw. Hasse	Charlotte Gerda	14.03.	673	./.	
Merzig geb. May	Charlotte Elfriede Berta	01.01.	103	ev.	
Meschkat	Per-Jörg	14.12.	2780	ev.	
Meschonat	Maximilian	29.03.	902	./.	
Metelski gesch. Kleiner	Florentine	22.05.	1256	./.	
Methfessel verw. Krause	Helene Lilli	09.07.	1587	ev.	
Mettchen geb. Grell	Gertrud Margarete Hertha	20.03.	780	ev.	
Mette verw. Schröder	Frieda Ella Emilie	17.08.	1852	ev.	
Mettgenberg	Hanns-Martin Rudolf	20.10.	2284	ev.	
Metzdorf	Paul Otto	23.02.	496	ev.	
Metzger geb. Latzke	Emma Gertrud	23.12.	86	ev.	
Metzke verw. Jahns	Erna Helene Hedwig	14.03.	666	ev.	
Mewes	Albert August Ferdinand Walter	22.01.	211	ev.	
Meybauer geb. Rudolph	Elsa Emilie Alwine	11.01.	124	ev.	
Meyen geb. Zerna	Erna Frieda Johanna	27.02.	576	ev.	
Meyer verw. Handt	Dora Martha Elisabeth	25.10.	2322	ev.	
Meyer	Elfriede Louise Adele	23.06.	1474	ev.	
Meyer geb. Ditschkowski	Elsbeth Erna	27.09.	2136	kath.	
Meyer gesch. Schewe	Erika Herta Käthe	01.09.	1935	./.	
Meyer verehel. Rodemann	Gertrud Berta Frida	12.11.	2497	ev.	
Meyer	Gertrud Herta Wera	27.01.	261	ev.	
Meyer	Karl Heinz	07.05.	1100	ev.	

\*) Eintragung braucht nicht in das Namenverzeichnis für das Zweitbuch übernommen zu werden.

O

P

Q

R

S

Sch

St

T

U

V

W

Y

N

1989

Des Verstorbenen		Todestag	Nr. des Sterbebuches	Zugehörigkeit zu einer Kirche usw.*)	Bemerkungen
Familienname	Vornamen				
Meyer geb. Pahl	Lieschen Hedwig Martha	22.05.	1215	ev.	
Meyer verw. Sturm	Margarete Martha Klara	13.06.	1387	ev.	
Meyer verw. Bellert	Rosa Hanna	04.05.	1129	ev.	
Meyer	Siegfried Heinrich Robert	26.09.	2148	ev.	
Meyer	Wilhelm Friedrich	04.12.	2649	./.	
Meyerhoff verw. Krause	Therese Emilie Elly	25.01.	252	ev.	
Meyer-Möbius	Heinz Nikolaus	01.09.	1910	ev.	
Michaelis	Erich Walter	20.01.	201	ev.	
Michalek geb. Gröning	Berta Auguste	10.04.	896	ev.	
Michalski geb. Hauser	Margarethe Helene Klara Rosa	20.03.	784	ev.	
Michalski	Stefan Karl Heinz Roland	21.11.	2725	./.	
Michatz geb. Woitinek	Gertrud Maria	13.06.	1379	kath.	
Michel verw. Senf	Emma Käthe	14.09.	2016	ev.	
Michelers	Willi Kurt	24.10.	2374	ev.	
Michna	Harre Hell	31.10	2349	./.	
Micka	Josef Raphael	13.01.	161	kath.	
Micklich	Albert Werner	29.05.	1264	ev.	
Miczkowiak alias Maly verw. Görls	Martha Frieda Marie	08.08.	1747	./.	
Midlasch	Marek	05.09.	1961	./.	
Miecznikiewicz gesch. Hirschmann	Lucia	13.08.	1842	kath.	
Mierke geb. Ladwig	Margarethe Emma Anna	18.10.	2262	ev.	
Miesner verw. Schmidt	Sophie Charlotte Ella	03.06.	1309	ev.	
Mikeleitis verw. Hodes	Margarete Herta Elisabeth	01.11.	2376	ev.	
Mikliß verw. Wannhoff	Elisabeth Theresia	15.02.	436	./.	
Milde verw. Schaeffer	Lotte Pauline Ursula	25.04.	1039	ev.	
Mildner	Alfred Willy	05.07.	1539	./.	
Milla	Matthias	19.06.	1433	kath.	
Miller verw. Gölkel	Maria Regina	07.01.	77	kath.	
Mirau	Erna Hedwig	13.01.	134	kath.	
Mirus verw. Lorenz	Rosa Franziska Luise	27.01.	269	ev.	

1989

Des Verstorbenen		Todestag	Nr. des Sterbepbuches	Zugehörigkeit zu einer Kirche usw. *)	Bemerkungen
Familienname	Vornamen				
Mischke verw. Borkowski	Anna Berta	14.11.	2460	ev.	
Mischke geb. Gellert	Elise Martha Minna	21.09.	2085	ev.	
Mischor geb. Lucas	Charlotte Johanna Anna	22.09.	2062	neupost.	
Mischur geb. John	Anna Elli Martha	20.03.	722	ev.	
Mißling	Gerhard Klaus Hermann	02.10.	2167	./.	
Miszak verw. Budny	Katarzyna	19.06.	1446	griech. orthodox	
Mitbrodt	Paul Eugen	09.12.	2783	ev.	
Mittas geb. Dürre	Frieda Agnes	21.09.	2055	ev.	
Mittelstaedt geb. Glatz	Emilie Marie Auguste	15.03.	682	ev.	
Mittelstaedt verw. Vedder	Marie Wilhelmine	06.10.	2178	ev.	
Mittelstädt	Paul Willi Otto	19.02.	466	ev.	
Mittelsteiner	Marie Helene Frieda	12.06.	1358	ev.	
Mittmann geb. Otto	Erika	28.03.	795	kath.	
Mitzkeit verw. Benner	Charlotte Christel	06.06.	1327	ev.	
Mlitz geb. Mellenthin	Maria Mathilde	04.01.	49	kath.	
Mo	Knabe ohne Vorname	17.09.	2258	./.	
Möbus	Alfred Philipp Christoph	24.04.	1008	ev.	
Moede verw. Walkling	Frieda	20.04.	980	ev.	
Möhr verw. Lehmann	Magdalena Elise Marie	31.07.	1697	ev.	
Möhr geb. Titze	Maria	29.12.	8	ev.	
Möller	Franz Walter Hans	09.12.	2692	ev.	
Möller	Walter Georg	09.02.	374	ev.	
Möller verw. Stiller	Wiebke Sophie Berta	02.01.	122	ev.	
Mösch geb. Eckert	Charlotte Käte Selma	28.01.	250	ev.	
Mohnke gesch. Droese	Ruth Helene Elfriede Wanda	03.07.	1562	ev.	
Mohr geb. Burkhardt	Martha Berta	30.12.	28	ev.	
Moldenhauer geb. Sperling	Berta	23.01.	215	ev.	
Moldenhauer verw. Gäbel	Margarete Martha	20.12.	2787	ev.	
Molkenthin geb. Dresel	Kunigunde	13.09.	2043	ev.	
Moll verw. Baudisch	Anna Maria	15.02.	440	./.	



1989

Des Verstorbenen		Todestag	Nr. des Sterbebuches	Zugehörigkeit zu einer Kirche usw. *)	Bemerkungen
Familienname	Vornamen				
Mollnau geb. Lord	Gerda Elfriede Klara	25.06.	1461	ev.	
Moock geb. Wächter	Klara Hildegard	08.07.	1563	ev.	
Morawetz verw. Daske	Luise Marie Gertrud	17.03.	696	ev.	
Morawski	Willibald Heinz	01.02.	305	ev.	
Moritz verw. Gille	Frieda Auguste	04.02.	327	ev.	
Moritz	Kurt Gustav Hermann	06.11.	2419	neupost.	
Morlock	Horst Werner Erich	28.10.	2339	ev.	
Morzek verehel. Thiele	Emilie	28.08.	1883	ev.	
Mosa	Helene Rosalie	26.04.	1025	kath.	
Mosbach	Stjepan	11.01.	120	kath.	
Mosch geb. Kühne	Hildegard Hertha Elisabeth	20.03.	736	ev.	
Moser geb. Werner	Elfriede Herta Margaretha	26.01.	279	./.	
Moser	Karl Ernst Heinrich	10.12.	2690	ev.	
Moser geb. Becker	Margarete	28.08.	1871	ev.	
Mroseck gesch. Jahnke	Edith Elise Margarete	11.01.	130	./.	
Mrosek	Hedwig	26.06.	1470	kath.	
Mrozek verw. Damnitz	Luzia	09.02.	442	ev.	
Mucharski verw. Radicke	Frieda Martha	26.11.	2607	ev.	
Muche	Martha Maria Agnes	05.12.	2647	kath.	
Mudrach verw. Gutjahr	Elise Rosa Gerda	30.07.	1713	ev.	
Mücken	Hubert Paul Otto	13.01.	152	ev.	
Mühe	Hermann	11.10.	2196	kath.	
Mühmel	Walter Horst	09.05.	1174	./.	
Müller geb. Seidel	Alma Fanny	11.12.	2701	./.	
Müller	Andreas	04.07.	1544	ev.	
Müller	Andreas	15.09.	2041	ev.	
Müller geb. Mattstedt	Anneliese	31.12.	83	ev.	
Müller	Artur Willi	27.02.	593	ev.	
Müller verw. Grunwald	Berta Emilie	02.07.	1520	./.	
Müller verw. Nörenberg	Charlotte Anna	19.12.	2830	ev.	

\*) Eintragung braucht nicht in das Namenverzeichnis für das Zweitbuch übernommen zu werden.

1989

Des Verstorbenen		Todestag	Nr. des Sterbebuches	Zugehörigkeit zu einer Kirche usw. *)	Bemerkungen
Familienname	Vornamen				
Müller geb. Zühl	Charlotte Marie Luise	06.04.	899	ev.	
Müller	Eduard Arno	12.04.	917	ev.	
Müller verw. Keller	Elfriede	25.09.	2352	ev.	
Müller geb. Kohlhoff	Elisabeth Charlotte	15.09.	2022	ev.	
Müller verw. Ast	Elisabeth Sophie Charlotte	06.06.	1402	ev.	
Müller geb. Radtke	Elsbeth Gertrud	11.02.	437	ev.	
Müller verw. Torfstecher	Emmy Lucie Herta	11.10.	2180	ev.	
Müller	Erich Georg Wilhelm	22.06.	1490	./.	
Müller geb. Zobel	Erna Ilse	25.01.	324	ev.	
Müller	Ernst Artur Herbert	13.06.	1398	./.	
Müller	Ernst Georg	10.10.	2172	kath.	
Müller	Felix Wolfgang Herbert	29.05.	1304	./.	
Müller geb. Kühner	Franziska Hedwig Marianne	01.03.	596	ev.	
Müller geb. Maxzin	Gertrud Anna Elisabeth	13.05.	1152	ev.	
Müller verw. Semmerow	Gisela Ilse Waltraut	11.08.	1773	./.	
Müller gesch. Gitte	Helene	08.01.	127	ev.	
Müller verw. Henning	Helene Johanne	14.10.	2207	ev.	
Müller	Hermann	13.02.	424	ev.	
Müller verw. Schöbel	Herta Martha Johanna	11.01.	150	ev.	
Müller verw. Eichner	Johanna Erna Gerda	24.12.	86	ev.	
Müller geb. Rutschke	Karin	20.04.	1105	ev.	
Müller geb. Rittner	Klara Ida Ella	03.05.	1065	ev.	
Müller verw. Tiesler	Klara Lieselotte	19.09.	2092	ev.	
Müller verw. Pietsch	Liesbeth Anna Ida	17.04.	988	./.	
Müller verw. Köhn	Lotte	22.05.	1235	ev.	
Müller geb. Zakrzewski	Margarete Anna	11.03.	677	kath.	
Müller gesch. Goldbach	Marie Käte Emilie	07.12.	2684	ev.	
Müller geb. Friedrichowitz	Marie Pauline	25.07.	1683	ev.	
Müller verw. Neumann	Marta Hedwig Luise	24.12.	2872	neupost.	
Müller verw. Wiesemann	Minnna Frieda	16.05.	1182	neupost.	

Des Verstorbenen		Todestag	Nr. des Sterbebuches	Zugehörigkeit zu einer Kirche usw. *)	Bemerkungen
Familiennamen	Vornamen				
Müller	Otto	12.08.	1791	ev.	
Müller geb. Liebisch	Pauline Berta Anna	10.10.	2261	./.	
Müller	Rudolf Kurt	13.07.	1638	./.	
Müller gesch. Lüddecke	Ruth Maria	15.02.	443	./.	
Mueller geb. Radomi	Selma Else Gisela	31.07.	1715	ev.	
Müller	Walter Karl Hermann	13.03.	704	ev.	
Müller	Walter Kurt Oskar	11.05.	1126	ev.	
Müller	Zienia	22.12.	207	ev.	
Müller-Kranefeldt geb. Kulicke	Marie Elisabeth Johanna	26.02.	499	ev.	
Müller-Sontag geb. Sontag	Lieselotte Elisabeth Wilhelmine	21.11.	2550	ev.	
Münch	Walter Albert	09.02.	372	ev.	
Münke	Berthold Richard	22.09.	2077	ev.	
Münzel verehel. Siebert	Frieda Martha Helene	25.10.	2364	./.	
Musold geb. Pietschmann	Martha Maria Anna	05.04.	889	kath.	
Mutz	Georg Johann	06.01.	142	./.	
Mutzek verehel. Vorpapel	Christel Richarda	18.11.	2496	ev.	

\*) Eintragung braucht nicht in das Namenverzeichnis für das Zweitbuch übernommen zu werden.

Des Verstorbenen		Todestag	Nr. des Sterbebuches	Zugehörigkeit zu einer Kirche usw. *)	Bemerkungen
Familiennamen	Vornamen				
Nabor geb. Lehnert	Wilhelmine Auguste	21.12.	8/90	ev.	
Nadolny	Fritz Rudi	22.12.	2820	ev.	
Näther	Günter Otto Ernst	24.09.	2063	ev.	
Naevie geb. Schwiemann	Martha Julie Alwine	09.06.	1366	ev.	
Nagel	Paul Richard	31.01.	308	ev.	
Najdowska	Katarzyna	08.07.	1629	kath.	
Naß	Kurt Konrad Kunibert	07.02.	363	ev.	
Nast	Maikel Patrick	03.09.	1976	./.	
Nath	Ludwig Emil Wilhelm Richard Friedrich	12.07.	1610	ev.	
Naujoks	August Franz	25.11.	2570	ev.	
Nawrath	Horst Utz Kurt	26.06.	1521	./.	
Nebelung geb. Hoheiser	Magdalena Hedwig	03.03.	556	kath.	
Neelmeyer geb. Schulz	Hildegard Gertrud	03.05.	1073	ev.	
Neitzel geb. Fischer	Else	26.12.	2835	ev.	
Neitzel gesch. Strehlow	Maria Anna Berta	04.07.	1551	ev.	
Neitzel	Otto Paul Erich	13.07.	1609	ev.	
Neitzke geb. Kube	Helgard Roswitha	09.02.	366	ev.	
Nelessen geb. Recknagel	Henriette Maud Theo	02.11.	2386	ev.	
Nerger	Horst Heinz Edgar	24.07.	1650	./.	
Nerlich geb. Kutschkau	Berta Lina	24.04.	1006	./.	
Neß gesch. Pientak	Anna Berta Johanna	26.11.	2564	ev.	
Neth geb. Forchert	Hildegard Emma Luise	23.03.	761	ev.	
Netz	Charlotte Johanna Elise	26.03.	759	ev.	
Netzeband verh. Kohlhasse	Elfriede	07.07.	1582	ev.	
Neubauer verw. Geße	Gerda Elfriede	04.09.	1954	ev.	
Neubauer geb. Gießler	Michaela Karola	01.07.	1597	ev.	
Neuber geb. Haß	Gerda Elfriede	12.03.	645	ev.	
Neufert verw. Wyszchnatt	Emilie Erika Helene	30.12.	53	ev.	

1989

Des Verstorbenen		Todestag	Nr. des Sterbebuches	Zugehörigkeit zu einer Kirche usw. *)	Bemerkungen
Familienname	Vornamen				
Neugebauer geb. Schattauer	Ilse	14.05.	1288	ev.	
Dipl.-Ing. Neugebauer	Paul Alfred	09.08.	1772	kath.	
Dr.med. Neuhaus	Günther Alexander Paul	25.02.	523	ev.	
Neujahr verw. Böttcher	Charlotte Margarete	31.12.	54	ev.	
Neuling	Hans-Jürg Ulrich	22.03.	790	./.	
Neumann verw. Franzel	Anna	15.12.	2760	ev.	
Neumann verw. Rothe	Anna Lisbeth	27.05.	1287	ev.	
Neumann verh. Tampe	Auguste Amalie	31.08.	1970	ev.	
Neumann verw. Piontek	Edith Stefanie	03.02.	375	kath.	
Neumann verw. Pfefferkorn	Erika Else	26.06.	1507	ev.	
Neumann geb. Behrendt	Erna Minna Emma	26.06.	1488	./.	
Neumann verw. Herrmann	Frieda	25.12.	2868	ev.	
Neumann verw. Zschoch	Frieda Berta Margarete	09.01.	139	ev.	
Neumann geb. Szurlies	Frieda Elli Helene	26.05.	1262	ev.	
Neumann geb. Schmolling	Gertrud Pauline Ida	06.08.	1755	ev.	
Neumann geb. Thinius	Helene Anna Berta	20.04.	992	ev.	
Neumann	Helmut Richard Wilhelm	13.05.	1137	./.	
Neumann	Herbert Hermann Wilhelm	15.09.	2038	ev.	
Neumann	Hermann Friedrich Wilhelm	04.06.	1317	./.	
Neumann geb. Welsand	Herta Selma	09.08.	1760	ev.	
Neumann verw. Kewitz	Johanna Maria	25.12.	2861	ev.	
Neumann verw. Schacht	Klara Hulda Else	05.12.	2736	./.	
Neumann geb. Bierdel	Klara Marie Ursula	17.07.	1645	./.	
Neumann geb. Müller	Marta Hedwig Luise	24.12.	2872	neuap.	
Neumann geb. Kibner	Martha	02.12.	2694	kath.	
Neumann gesch, Kroiß	Renate Betti	29.03.	791	ev.	

\*) Eintragung braucht nicht in das Namenverzeichnis für das Zweitbuch übernommen zu werden.

Des Verstorbenen		Todesstag	Nr. des Sterbepbuches	Zugehörigkeit zu einer Kirche usw. *)	Bemerkungen
Familiennamen	Vornamen				
Neumer verw. Settekorn	Johanna Käthe	21.11.	2547	./.	
Neuroth	Johannes Rudolf Georg Richard	31.12.	5/90	ev.	
Neuß	Hans-Wolfgang Otto	05.05.	1249	./.	
Neustädter geb. Herstatt	Cornelia Johanna Amelie Tony	16.11.	2506	ev.	
Neutschmann verh. Mennicke	Gertrud Dora	27.03.	799	ev.	
Newy	Karl-Heinz	02.04.	862	ev.	
Ng	Lik Lung	26.09.	2083	./.	
Nickel verw. Dulitz	Anna Luise	27.05.	1284	ev.	
Nickel verw. Rothe	Charlotte Regina Helene	07.09.	1987	ev.	
Nickel verw. Renner	Erna Elisabeth	10.12.	2679	ev.	
Nickel verh. Böttcher	Marie Martha Minna	12.07.	1590	ev.	
Nicklaus geb. Willnat	Marie Martha	02.12.	2640	./.	
Nieborowsky geb. Sommerfeld	Elsa Johanna	02.06.	1337	kath.	
Nieder	Barbara Anna	20.11.	2595	kath.	
Niedergesäß	Horst Günter	16.11.	2513	ev.	
Niefünd geb. Dalibozak	Ursula	25.10.	2329	ev.	
Nieke	Horst Hermann Otto	24.05.	1212	ev.	
Niemczyk verw. Wiesner	Anna Margarethe	28.08.	1890	ev.	
Niemeyer	Helmut Klaus Alfred	06.10.	2197	kath.	
Niepelt geb. Maelicke	Frieda Elli	06.06.	1330	./.	
Nierenz geb. Buder	Luise Erna	05.02.	335	ev.	
Nierle geb. Gnatzy	Helene Elisabeth	07.07.	1584	kath.	
Nieswand geb. Schaale	Erna Gerda Hildegard	08.02.	362	ev.	
Nietert geb. Hoffmann	Maria	02.03.	614	kath.	
Niewitz	Eva Leonore Sieglinde	02.07.	1542	ev.	

Des Verstorbenen		Todestag	Nr. des Sterbepbuches	Zugehörigkeit zu einer Kirche usw. *)	Bemerkungen
Familiennamen	Vornamen				
Niklaus verw. Rojahn	Margarete Martha	06.11.	2420	ev.	
Nims verh. Hebler	Gertrud Elli	22.03.	740	ev.	
Nimtz	Fritz Alfred Richard	23.05.	1230	ev.	
Nimz	Dora Pauline Wilhelmine	24.07.	1690	ev.	
Nippa geb. Scheyko	Wilhelmine	19.03.	693	ev.	
Nippe geb. Krause	Berta Margarete	23.12.88	115/89	ev.	
Nitsch	Ewald Richard	08.01.	131	ev.	
Nitsche verw. Hennig	Elisabeth Anna Josepha Maria	12.11.	2438	kath.	
Nitsche verw. Hanraths	Ella Margarete Betty	23.03.	763	ev.	
Nitschke verh. Beneke	Erna Helene	13.02.	427	ev.	
Nitz geb. Butz	Emilie Auguste Klara	26.05.	1244	ev.	
Nitz geb. Reinhold	Erna Else Hildegard	29.01.	302	./.	
Noack gesch. Sens	Elfriede Annamarie	25.04.	1017	ev.	
Noack	Johann August Paul	29.12.	1/90	./.	
Noak geb. Blunk	Irmgard Martha Eliese	16.09.	2015	./.	
Nocka gesch. Rode	Erna Martha	28.04.	1038	ev.	
Nölke geb. Werner	Ilse Gertrud Agnes	11.02.	388	./.	
Nörenberg geb. Müller	Charlotte Anna	19.12.	2830	ev.	
Noetzel	Herbert Franz	23.12.	2855	ev.	
Nohr	Fritz Max Paul	28.10.	2344	ev.	
Nolte gesch. Callister	Anna Cornelia Josefa <sup>Beatrix</sup> Ursula	24.01.	244	kath.	
Noltze geb. Finn	Marie Minna Frieda Bertha	24.02.	524	ev.	
Noordewier geb. Meier	Emma Emilie	16.04.	963	ev.	
Nootbaar	Christian Klaus	28.02.	526	ev.	
Noske verw. Walter	Charlotte Margarete	17.12.	2750	ev.	

\*) Eintragung braucht nicht in das Namenverzeichnis für das Zweitbuch übernommen zu werden.

Des Verstorbenen		Todestag	Nr. des Sterbebuches	Zugehörigkeit zu einer Kirche usw.*)	Bemerkungen
Familiennamen	Vornamen				
Noth verh. Hohenstein	Marianne Margarete	27.10.	2877	ev.	
Noth geb. Langescheid	Walli	18.05.	1204	ev.	
Nowack	Bernhard Martin Karl	05.11.	2389	kath.	
Nowack verw. Bartz	Emma Charlotte Marie	16.11.	2521	ev.	
Nowacki verw. Bröske	Irene	12.02.	433	kath.	
Nowak	Bernd Micha	16.04.	967	./.	
Nowak geb. Werner	Helene Margarete Minna	08.02.	406	ev.	
Nowak	Paul	12.06.	1388	ev.	
Nowodworski verw. Lewandowski	Margarete Anna	13.04.	916	ev.	
Nürnberg geb. Oloff	Lotte Antonie Gertrud	22.04.	1007	ev.	

O  
P  
Q  
R  
S  
Sch  
St  
T  
U  
V  
W  
Y  
Z

\*) Eintragung braucht nicht in das Namensverzeichnis für das Zweitbuch übernommen zu werden.



Des Verstorbenen		Todestag	Nr. des Sterbepbuches	Zugehörigkeit zu einer Kirche usw. *)	Bemerkungen
Familienname	Vornamen				
Obbeck geb. Rohe	Antonia Johanna Christina	04.12.	2663	kath.	
Obermann	Erwin Bruno	29.05.	1297	./.	
Odebrecht verw. Diettrich	Marianne Erika Elisabeth	19.06.	1432	ev.	
Odebrett	Lena Lore Rosemarie	14.12.	2726	./.	
Odoj verw. Pyka	Anna Maria	17.01.	196	kath.	
Odrowski	Felix Alexander	29.09.	2113	kath.	
Oesterheldt geb. Gneuß	Helene Marie Christiane	19.02.	481	ev.	
Oestreich	Fritz Karl Hermann	20.08.	1859	./.	
Oetting	Heinrich Karl Friedrich	28.12.	2863	ev.	
Ofen	Max	06.06.	1333	ev.	
Ohl	Alexander Bernhard	11.10.	2194	./.	
Ohliger geb. Böhm	Hildegard Liesbeth Emma	31.12.	19/90	ev.	
Ohlsberg geb. Kuhn	Magdalena Eva Lucie Charlotte	23.03.	756	ev.	
Oldenburg	Antonie Henriette Dorothea	30.01.	285	./.	
Oleiniczak	Paul Richard	24.09.	2072	./.	
Olm	Hans-Hermann August	22.09.	2069	ev.	
Oloff verw. Nürnberg	Lotte Antonie Getrud	22.04.	1007	ev.	
Omairat	Mohamed	24.09.	2073	./.	
Opfer	Frieda Anna Martha	13.03.	672	ev.	
Opitz verw. Dunst	Hedwig Gertrud Franziska	28.04.	1037	kath.	
Orbán geb. Schimmack	Dora Wanda	21.09.	2046	ev.	
Orewoll verw. Duda	Frieda Emma	27.11.	2591	./.	
Orlick geb. Beisert	Grete Anna Marie	08.09.	1992	ev.	
Orth	Eugen Otto Werner	15.10.	2210	ev.	
Oschilewski geb. Worm	Helene Erna Elfriede	06.01.	66	ev.	
Osdoba geb. Kraffts	Margarete	16.12.	2749	kath.	
Ostens verh. Ceinowa	Helga Elfriede	13.07.	1606	ev.	



1989

Des Verstorbenen		Todestag	Nr. des Sterbebuches	Zugehörigkeit zu einer Kirche usw.*)	Bemerkungen
Familienname	Vornamen				
Paarmann	Willy Heinrich Friedrich	17.11.	2528	ev.	
Paasch	Heinrich Hans Otto	28.07.	1758	ev.	
Pachnike gesch. Meinhardt	Gertrud Antonie Johanna	27.01.	338	kath.	
Paczkauskas geb. Goes	Erika Emma Auguste	12.10.	2215	./.	
Padloch	Johann Paul	27.09.	2140	./.	
Paech	Alfred Franz	03.02.	317	./.	
Päckelmann geb. Purrucker	Johanna Elisabeth	07.09.	2014	kath.	
Pählicke verw. Owczarzak	Hildegard Emma Frieda Therese	29.12.	40	ev.	
Paepke verw. Przybyla	Maria	02.03.	574	./.	
Paeplow geb. Sawarzynski	Ella Frida	02.08.	1724	ev.	
Pätzke verw. Schwager	Hildegard Helene Ida	21.11.	2542	ev.	
Pätzold	Heinz-Werner Otto	11.10.	2190	ev.	
Paetzold	Horst Erwin Artur	25.02.	517	./.	
Pätzold	Richard Günter	11.04.	911	ev.	
Pagel verw. Kraberg	Irmgard Gertrud	30.11.	2651	./.	
Pahl verw. Meyer	Lieschen Hedwig Martha	22.05.	1215	ev.	
Pahlow verw. Haase	Hilda Else Charlotte	26.05.	1261	./.	
Pakusch geb. Schwarzlose	Dora Emilie Friederike	04.02.	330	ev.	
Palm	Werner Karl Georg	07.07.	1583	ev.	
Panke geb. Gebhardt	Erna Minna	12.11.	2469	ev.	
Pankow geb. Kühlhorn	Margarete Berta Frida	11.09.	1993	./.	
Pann verw. Lontz	Helene Marie	07.03.	611	ev.	
Pannwitt	Erna Franziska Marie Margarete	16.01.	191	ev.	
Pantwich geb. Ziegenrücker	Margarete Erna	23.12.	2824	ev.	
Papajewski geb. Lemczik	Rosemarie Elfriede Monika	12.02.	420	./.	
Pape gesch. Lehmann	Ella	07.04.	887	./.	

Des Verstorbenen		Todestag	Nr. des Sterbepbuches	Zugehörigkeit zu einer Kirche usw.*)	Bemerkungen
Familienname	Vornamen				
Papendorf verw. Katschkowski	Johanna Liesbeth Herta	22.08.	1869	ev.	
Papke verw. Fischer	Anna Emma Auguste	14.05.	1144	ev.	
Paprocki gesch. Richter	Frida Charlotte	28.03.	793	./.	
Paproth geb. Krantz	Eva Marie Ottilie	03.06.	1353	ev.	
Paris verw. Heymann	Charlotte Luise	09.01.	117	./.	
Parlow verw. Pinetzki	Gertrud Anna Frieda	03.03.	571	ev.	
Parravicini geb. von Fabrice	Talitha Elisabeth Amélie HedwigOlga	08.02.	535	./.	
Partzsch verh. Schirmer	Gerda Irma	24.03.	812	ev.	
Paschke verw. Härtel	Klara Frieda	27.04.	1134	ev.	
PaBenthien verw. Schwanck	Mathilde Luise Helene	02.03.	562	ev.	
Passow	Hans-Erich Carl August Berthold	06.02.	368	ev.	
Passow verh. Weiland	Käte Else Elisabeth	11.01.	125	./.	
Passow verw. Ulrich	Lisbeth Dora Erna	13.03.	643	./.	
Pasternak geb. Zierke	Erika Karla Lucie Ruth	24.09.	2067	ev.	
Patschka	Horst Robert Richard	22.07.	1654	./.	
Patschull geb. Dobbeck	Therese Gertrude	22.04.	998	kath.	
Patzelt geb. Seide	Ingeburg Gisela Siegrid	30.04.	1077	ev.	
Pauckner geb. Freymuth	Johanna	13.01.	153	./.	
Pauker geb. Wiebking	Marie Elsbeth	24.07.	1670	ev.	
Paul geb. Ludwig	Antonie Herta Emma	18.05.	1257	ev.	
Paul verw. Eichner	Bertha Frieda	12.05.	1155	ev.	
Paul verw. Schneider	Frida Erna	22.10.	2300	./.	
Paulick geb. Grützke	Marie Gertrud	08.08.	1766	ev.	
Pawlak gesch. Erdberg	Ursula Johanna	08.09.	2027	kath.	
Pawlikowski	Friedrich August Ferdinand	09.05.	1120	./.	
Pawlowski gesch. Schmidt	Maria Henriette Martha	24.03.	804	ev.	
Pech	Gerhard Willi	28.02.	544	./.	

\*) Eintragung braucht nicht in das Namenverzeichnis für das Zweitbuch übernommen zu werden.

Des Verstorbenen		Todestag	Nr. des Sterbepbuches	Zugehörigkeit zu einer Kirche usw.*)	Bemerkungen
Familienname	Vornamen				
Pechmann	Ewald Günter	01.11.	2410	ev.	
Pechter	Joseph	12.01.	185	kath.	
Peekhaus	Peter Erwin	11.01.	118	./.	
Pelz verw. Apitz	Helene Charlotte Susi	18.11.	2509	ev.	
Pelz geb. Zastrow	Katharina Anna Franziska	24.02.	519	ev.	
Pelzel	Paul Walter	02.06.	1311	ev.	
Penke geb. Benysek	Anna	12.01.	137	./.	
Pensel	Bodo Hans	26.01.	312	./.	
Perl verw. Spitzl	Eleutheria	04.11.	2414	kath.	
Perl geb. Sander	Hanne-Lise Klara	29.07.	1714	ev.	
Pertz	Berit	22.01.	378	./.	
Pertz	Maren	07.02.	377	./.	
Perwitz verw. Jahn	Ilse Elfriede Herta	18.10.	2247	ev.	
Peschke geb. Kutzleb	Hildegard Luzie Martha	15.12.	2746	ev.	
Peter verw. Schmidt	Charlotte Anna Martha	09.10.	2143	ev.	
Peters geb. Dreske	Käthe Ilse	18.06.	1425	ev.	
Peters geb. Ruffert	Margarete	10.01.	108	kath.	
Peters geb. Gauert	Minna Karoline Elisabeth	29.08.	1907	ev.	
Petersdorf	Friedrich Kurt	22.12.	34	ev.	
Petran	Hans Wilhelm Herbert	15.03.	731	ev.	
Petrick verh. Bachstein	Minna Sophie Berta	29.12.	4	ev.	
Petsch	Frieda Erika	24.07.	1689	ev.	
Petschler verw. Schwinzer	Hertha Marian Auguste	04.08.	1769	ev.	
Pfände	Heinz Richard	09.06.	1396	./.	
Pfalzgraf verh. Wendt	Helga Elvira	04.05.	1074	ev.	

Q

R

S

Sch

St

T

U

V

W

Y

Z

Des Verstorbenen		Todestag	Nr. des Sterbeprotokollbuches	Zugehörigkeit zu einer Kirche usw. *)	Bemerkungen
Familienname	Vornamen				
Pfefferkorn geb. Neumann	Erika Else	26.06.	1507	ev.	
Pfeiffer geb. Korn	Ella Marie Klara	22.01.	198	neupost.	
Pfeiffer	Gertrud	01.03.	573	ev.	
Pfeiffer verw. Gang	Helene Antonie	29.07.	1709	kath.	
Pfeiffer	Hermann Rudolf	07.11.	2428	ev.	
Pfeiffer verw. Fingerhut	Margarete Emilie	23.10.	2299	ev.	
Pfeil verw. Kirschfeld	Elisabeth Anna Helene	19.10.	2274	./.	
Pfleger	Giesbert Klaus	06.08.	1749	kath.	
Pichote geb. Kieseler	Else Elisabeth	20.04.	995	ev.	
Pickel geb. Rath	Gerda Elsa	03.05.	1108	ev.	
Piechutzki gesch. Weinstock	Adelaide Marie	30.10.	2363	ev.	
Piekarek verw. Dober	Martha Anna	18.09.	2039	kath.	
Pientak geb. Neß	Anna Berta Johanna	26.11.	2564	ev.	
Pieper	Dietmar Erich	06.05.	1225	ev.	
La Pierre geb. von Schkopp	Luise Katharina Anita	18.06.	1480	ev.	
Pietrowsky verh. Laabs	Bärbel Gisela	31.05.	1295	./.	
Pietsch geb. Müller	Liesbeth Anna Ida	17.04.	988	./.	
Pietschmann verw. Musold	Martha Maria Anna	05.04.	889	kath.	
Pietz	Adolf Theodor Bernhard	24.03.	767	ev.	
Pietzke geb. Thielke	Margarete Erna Hedwig	09.11.	2455	ev.	
Pikarski	Michael Thomas	15.04.	935	kath.	
Pilasik geb. Kitzig	Frieda Helene	03.03.	597	ev.	
Pilava verw. Hesser	Franziska Rosalie	07.05.	1102	kath.	
Pillon verh. Schlegel	Martha Klara Margarete	22.12.	2814	ev.	
Pils geb. Schmidt	Frieda Elise Margarete	24.01.	229	ev.	
Pilzecker	Margarete Auguste	23.12.	2825	ev.	

\*) Eintragung braucht nicht in das Namenverzeichnis für das Zweitbuch übernommen zu werden.

Des Verstorbenen		Todestag	Nr. des Sterbepbuches	Zugehörigkeit zu einer Kirche usw.*)	Bemerkungen
Familiennamen	Vornamen				
Pintzki geb. Parlow	Gertrud Anna Frieda	03.03.	571	ev.	
Piontek geb. Neumann	Edith Stefanie	03.02.	375	kath.	
Piotter verw. Gerloff	Irmgard	06.07.	1618	./.	
Pirk	Walter Eberhard	30.10.	2356	ev-.	
Piron	Hans Ferdinand Joseph	25.06.	1506	./.	
Pirschel verw. Blisse	Edith Herta Hildegard	15.06.	1399	./.	
Pirsing geb. Szczepeck	Margarete Berta Emma	19.02.	471	ev.	
Plamper verw. Salzmann	Ida Gerda	03.09.	2004	ev.	
Plate gesch. Wolf	Hildegard	15.07.	1637	ev.	
Plath geb. Scheunemann	Agnes Anna Alma	24.12.	2847	ev.	
Platz	Wolfgang Friedrich Traugott	08.11.	2417	./.	
Pleger verw. Scholz	Mathilde Helene Gertrud	06.05.	1094	ev.	
Plewa	Tobias	13.02.	455	./.	
Plischkowsky verh. Krieg	Käte Renate	30.12.	58	ev.	
Pliske verw. Krüger	Else	07.02.	357	ev.	
Pliverics	Rudolf Ernst	30.10.	2345	ev.	
Ploch geb. Dargel	Marie Martha Elisabeth	21.11.	2531	ev.	
Plöger	Paul Fritz Ernst	13.05.	1148	ev.	
Ploetz	Werner Robert	21.10.	2277	ev.	
Plura	Erwin Konrad Max	07.04.	891	./.	
Poch	Helmut Horst Uwe	19.09.	2042	./.	
Poddig verw. Weidner	Erna Margarete Charlotte	16.04.	940	./.	
Podewils gesch. Krech	Doris Helene Mathilde	04.05.	1101	./.	
Podlejska geb. Käscher	Marie Auguste Luise	21.08.	1867	./.	
Pöcher geb. Hendrych	Maria Rosalia	06.03.	595	kath.	

Q

R

S

Sch

St

T

U

V

W

Y

Z

1989

Des Verstorbenen		Todestag	Nr. des Sterbeprotokollbuches	Zugehörigkeit zu einer Kirche usw. *)	Bemerkungen
Familienname	Vornamen				
Pöhlchen	Kurt Herbert	14.08.	1836	ev.	
Poerschke verh. Hornoff	Sigrid Ingeborg	01.03.	549	ev.	
Pöttsch verw. Tews	Anna Frieda	25.04.	1035	./.	
Pöttsch gesch. Winkelmann	Manuela Verena	02.05.	1115	ev.	
Pohl verw. Kappel	Charlotte Martha Marie	30.09.	2118	ev.	
Pohl	Erich Paul Georg	27.11.	2594	./.	
Pohl verw. Richter	Paula	23.03.	817	kath.	
Pohl geb. Aleeff	Valentine	13.05.	1292	ev.	
Pohland	Willi Georg Franz	15.03.	699	./.	
Pohske geb. Schubert	Claudia Regine	16.05.	1198	./.	
Polcyn	Ernst	09.09.	1989	./.	
Pollaiß	Paul Albert	22.10.	2265	./.	
Pollak geb. Feige	Hewig	18.11.	2533	./.	
Polom verw. Bolzmann	Johanna Helene	08.01.	92	ev.	
Polsfuß geb. Zschaler	Margarete Hedwig	03.08.	1756	ev.	
Poltrock geb. Tomm	Gabriele Evelyn Friedel	12.04.	983	./.	
Polzin geb. Scheibner	Margarethe Klara	17.09.	2023	ev.	
Pomplun	Wilhelm Robert Werner	05.09.	1942	ev.	
Pooch geb. Langer	Ella Mathilde	05.03.	579	ev.	
Poppe geb. Weckerle	Charlotte Luise Klara	15.08.	1818	ev.	
Poppe	Emilie Agathe Hedwig	06.08.	1738	ev.	
Porrée geb. Kaiser	Agnes	08.02.	384	kath.	
Possehl geb. Wiebach	Käte Else Charlotte	24.07.	1684	ev.	
Post verw. Starch	Gertrud Anna	14.06.	1389	ev.	
Poszwa verw. Weißgerber	Elsa Frida	18.06.	1440	ev.	

\*) Eintragung braucht nicht in das Namenverzeichnis für das Zweitbuch übernommen zu werden.



Des Verstorbenen		Todestag	Nr. des Sterbepbuches	Zugehörigkeit zu einer Kirche usw.*)	Bemerkungen
Familienname	Vornamen				
Potracki geb. Radke	Sophie Thekla	02.01.	33	kath.	
Pottiez	André	18.04.	955	kath.	
Poweleit	Horst	13.01.	148	ev.	
Pradel	Elisabeth	03.01.	63	ev.	
Pradel verw. Eis	Elvira Ella Klara	25.11.	2581	ev.	
Prager	Helene Wilhelmine Lucie	14.07.	1622	ev.	
Prasse verw. Thiemann	Margarete Marie	04.04.	854	ev.	
Pratsch geb. Kuschke	Wally Margarete Hildegard	10.12.	2687	ev.	
Prehn geb. Rostoski	Barbara	28.03.	808	ev.	
Reis geb. Schwarzlaff	Frieda Sophie Auguste Wilhelmine	12.07.	1607	ev.	
Preiss geb. Jonas	Käthe Erika Margarete Anna	12.10.	2223	ev.	
Preiß	Maria	23.01.	197	ev.	
Preiße	Otto Alfred	18.02.	461	./.	
Prells verh. Altendorf	Margarete Hedwig	01.07.	1534	ev.	
Prenzel verw. Jäkel	Eva Theodore Agathe	07.01.	101	kath.	
Prenzel	männliche Totgeburt	23.09.	2458	./.	
Prenzler geb. Stettinisch	Ella Wilhelmine Elisabeth	24.08.	1868	ev.	
Press	Emma	17.12.	2474	ev.	
Pretsch	Margarete Berta	29.10.	2368	ev.	
Preuß gesch. Rössel	Auguste Margarete	16.04.	943	ev.	
Preuß geb. Gronau	Elfriede Elisabeth	27.12.	2841	ev.	
Preuß geb. Pupke	Waltraud Emmy Dorothea Luise Henny	17.05.	1213	ev.	
Preuß	Hedwig	20.08.	1855	kath.	
Prickler geb. Seegardel	Erna Dorothea	29.12.	20	ev.	
Priem	Walter Rudolf Emanuel	16.04.	939	kath.	

Q

R

S

Sch

St

T

U

V

W

Y

Z

Des Verstorbenen		Todestag	Nr. des Sterbepbuches	Zugehörigkeit zu einer Kirche usw. *)	Bemerkungen
Familiennamen	Vornamen				
Prinz verw. Reimers	Lina Emma	17.08.	1821	ev.	
Prinzhorn geb. Fröschke	Gertrud Emma Charlotte	21.05.	1209	ev.	
Pritzkow geb. Mathieu	Erna Marie Edith	12.03.	647	./.	
Prodöhl geb. Standke	Alma Pauline Dorothea	15.06.	1407	ev.	
Pröchtel verh. Behrendt	Margarete Charlotte	13.12.	2730	ev.	
Pröh	Otto Max Gerhard	24.04.	1013	./.	
Pröse gesch. Frenzel	Juliane Irmgard	04.12.	2658	ev.	
Propp geb. Hensel	Anna Maria	04.09.	1948	./.	
Prosche geb. Henze	Gertrud Hedwig Erika	10.11.	2448	ev.	
Pruschke	Max Otto Ernst	29.05.	1362	./.	
Prusowski geb. Thome	Frieda Erna	15.04.	937	ev.	
Prusseit geb. Chranowski	Emilie	26.11.	2565	ev.	
Przybyla geb. Paepke	Maria	02.03.	574	./.	
Przychodny verw. Dortnbach	Betty Karla Wilhelmine	27.04.	1028	ev.	
Pschichholz verw. Fiebig	Hildegard Ella Minna	21.10.	2276	ev.	
Pückler geb. Auber	Elsa Mina Charlotte	24.10.	2314	ev.	
Püpke geb. Bachnik	Frida Bertha	16.06.	1457	ev.	
Puhlemann verw. Schaeme	Herta Helene	05.01.	74	ev.	
Puhrer geb. Eggebrecht	Frida Ella	30.09.	2109	ev.	
Pullwitt	Erich Oskar	28.06.	1517	./.	
Pult verw. Linke	Anna Berta	11.01.	113	ev.	
Pupke verw. Preuß	Waltraud Emmy Dorothea Luise Henny	17.05.	1213	ev.	
Purrucker verw. Päckelmann	Johanna Elisabeth	07.09.	2014	kath.	
Purwin	Hans-Joachim	07.10.	2201	./.	
Puschmann geb. Szlaßzus	Marike	09.05.	1116	ev.	

\*) Eintragung braucht nicht in das Namenverzeichnis für das Zweitbuch übernommen zu werden.

Des Verstorbenen		Todestag	Nr. des Sterbepbuches	Zugehörigkeit zu einer Kirche usw.*)	Bemerkungen
Familienname	Vornamen				
Pusich geb. Hackstedt	Anna Sophie Henriette	30.05.	1313	ev.	
Pyka geb. Odoj	Anna Maria	17.01.	196	kath.	
Pytel verw. Grützmacher	Hedwig	08.03.	627	kath.	

Q  
 R  
 S  
 Sch  
 St  
 T  
 U  
 V  
 W  
 Y  
 Z

Des Verstorbenen		Todesstag	Nr. des Sterbebuches	Zugehörigkeit zu einer Kirche usw.*)	Bemerkungen
Familiennamen	Vornamen				
Quadt gesch. Rolle	Margarete Helene Erna	20.03.	729	ev.	
Qualitz	Hermann Wilhelm	08.11.	2423	ev.	
Queiß	Felix Wilhelm Franz	13.07.	1617	./.	
Quint geb. Jurke	Gertrud	25.08.	1894	ev.	

Q  
R  
S  
Sch  
St  
T  
U  
V  
W  
Y  
Z

Inn I 402 - Namensverzeichnis zum Sterbebuch (8.78)  
\*) Eintragung braucht nicht in das Namensverzeichnis für das Zweitbuch übernommen zu werden.

Des Verstorbenen		Todestag	Nr. des Sterbepbuches	Zugehörigkeit zu einer Kirche usw. *)	Bemerkungen
Familiennamen	Vornamen				
Raasch gesch. Ahmad	Jacqueline Brigitta	27.12.	44	./.	
Raatz geb. Thiele	Elsa Hermine Ella	12.03.	638	ev.	
Rabensdorf	Wilhelm Walter Herbert	16.03.	688	ev.	
Radank verw. Wendrich	Frieda Martha Albertine	17.05.	1172	ev.	
Raddatz geb. Braun	Gisela Emma Gertrud	19.02.	485	ev.	
Radde gesch. Gatz	Elsa Maria Auguste	22.03.	774	ev.	
Radicke geb. Mucharski	Frieda Martha	26.11.	2607	ev.	
Radke geb. Rathmann	Frieda Martha Anna	12.10.	2229	ev.	
Radke verw. Potracki	Sophie Thekla	02.01.	33	kath.	
Radomi verh. Mueller	Selma Else Gisela	31.07.	1715	ev.	
Radtke verw. Müller	Elsbeth Gertrud	11.02.	437	ev.	
Radtke gesch. Krause	Frieda Hedwig	14.03.	675	ev.	
Radtke verh. König	Martha Mathilde	13.12.	2734	ev.	
Radünz geb. Krause	Elisabeth Mathilde Amanda	02.03.	537	ev.	
Radünzl gesch. Menien	Edith Malwine Irma	08.01.	80	./.	
Radwainki geb. Rittinghausen	Anneliese Gabriele Martina	03.10.	2204	ev.	
Raack verw. Bochow	Johanna Dorothea Gertrud	15.01.	157	ev.	
Raese	Otto Erich	29.07.	1734	ev.	
Raeuber geb. Lawrenz	Margarethe Charlotte Berta	02.02.	316	./.	
Ragötzki verw. Wings	Antonie Charlotte	02.01.	30	./.	
Raile	Johannes	15.06.	1411	./.	
Raines	Eric Eliezer	22.04.	1015	mosaisch	
Rambow geb. Gebhardt	Ilse Klara	25.05.	1254	ev.	
Dipl.-Ing. von Ramdohr	Karl Otto Gustav	15.01.	154	ev.	
Ramin	Otto Erich August	25.05.	1271	ev.	

R

S

Sch

St

T

U

V

W

Y

Z

1989

Des Verstorbenen		Todestag	Nr. des Sterbepbuches	Zugehörigkeit zu einer Kirche usw.*)	Bemerkungen
Familiennamen	Vornamen				
Ramisch geb. Schulz	Frida Martha	15.10.	2214	ev.	
Rappich	Josefa Elisa Augusta Theresa	01.04.	822	kath.	
Raschke	Gerhard Heinrich August	12.10.	2208	ev.	
Raschke geb. Manig	Inge Gerda Charlotte	22.11.	2544	ev.	
Raschnewski	Herbert Ernst	10.06.	1377	ev.	
Ratajczak	totgeborenes Mädchen	01.07.	1577	./.	
Ratajczak geb. Riedler	Hertha Klara	24.03.	758	./.	
Rath gesch. Pickel	Gerda Elsa	03.05.	1108	ev.	
Rathmann verw. Radke	Frieda Martha Anna	12.10.	2229	ev.	
Raue	Erwin Wilhelm Herbert	14.06.	1404	Freidenker	
Rauh geb. Krentz	Erika Lydia	31.12.	26	ev.	
Rauhut geb. Heinrich	Erna Anna	04.04.	875	./.	
Rauhut geb. Seedorf	Martha Margarete	11.11.	2504	ev.	
Rauhut	Wilfried	08.07.	1608	ev.	
Raunest	Horst Manfred	18.06.	1444	./.	
Raupach	Heinrich	29.05.	1272	kath.	
Rauschenplat verw. Bahrdt	Else Ingeborg Hanna Susanna	19.03.	720	ev.	
Rauschert geb. Erk	Margarete	21.02.	478	./.	
Rautenberg verw. Karasch	Edith Hildegard	25.05.	1246	ev.	
Rautenberg verw. Euler	Wilhelmine Anna	10.11.	2444	./.	
Rautenstrauch geb. Döring	Erna Helene Gertrud	06.08.	1735	ev.	
Rautenstrauch	Werner Oskar Franz	07.03.	628	kath.	
Rauter	Hans-Jochem Albert Friedrich	14.01.	162	./.	
Rebentisch verw. Hoppe	Margarete Helene Anna	19.01.	203	./.	
Rebmann	Rosemarie Magdalene Maria	01.12.	2660	kath.	

\*) Eintragung braucht nicht in das Namenverzeichnis für das Zweitbuch übernommen zu werden.

Des Verstorbenen		Todestag	Nr. des Sterbepbuches	Zugehörigkeit zu einer Kirche usw. *)	Bemerkungen
Familienname	Vornamen				
Reck	Emma Anna Ida	17.01.	232	ev.	
Reck	Klara Wilhelmine	18.10.	2254	ev.	
Recknagel verw. Nelessen	Henriette Maud Theo	02.11.	2386	ev.	
Reckziegel	Stefan	03.07.	1538	./.	
Redenz geb. Lüddecke	Martha Erna Ida	04.04.	867	ev.	
Redlin	Erwin Erich Eduard	30.07.	1706	ev.	
Reese geb. Schäfer	Ida Frieda Martha	28.12.	2874	ev.	
Regnal verw. Heinrichs	Alice Maria Erika	30.07.	1699	kath.	
Rehder geb. Hecht	Käthe Berta Grete	05.06.	1310	ev.	
Rehfeldt gesch. Berndt	Frieda Anna	02.01.	61	./.	
Rehfeldt verh. Lohr	Margarete Anna Elli	19.10.	2257	ev.	
Rehm geb. Sperling	Hanna Hertha	24.09.	2060	ev.	
Rehse	Hugo Martin Max	31.03.	823	ev.	
Rehwald verw. Janata	Ella Charlotte	19.03.	728	ev.	
Reich verw. Kunze	Anna Luise	04.04.	849	ev.	
Reich	Eva Marianne	27.06.	1491	./.	
Reiche	Margarethe Irene Erna Emma	01.02.	298	ev.	
Reichel geb. von Fritschen	Marga Alice Charlotte	28.06.	1493	ev.	
Reichelt verw. Zarth	Gertrud Christel	10.02.	403	ev.	
von Reichenbach geb. Schweder	Gerda Bertha Katharina	17.08.	1820	ev.	
Reichert geb. Schüler	Anneliese Helene	26.05.	1247	./.	
Reimann verw. Mann	Erna Agnes Marie	05.01.	72	ev.	
Reimann	Lothar Gerhard	21.12.	2851	ev.	
Reimer	Otto Robert Wilhelm	22.04.	1024	ev.	
Reimers geb. Prinz	Lina Emma	17.08.	1821	ev.	

S

Sch

St

T

U

V

W

Y

Z

Des Verstorbenen		Todestag	Nr. des Sterbepbuches	Zugehörigkeit zu einer Kirche usw. *)	Bemerkungen
Familiennamen	Vornamen				
Rein verh. Felkel	Ilse Frieda	12.09.	2008	ev.	
Reinecke verw. Lüllwitz	Klara	05.10.	2189	ev.	
Reineke geb. Forchert	Hildegard Emma Luise	23.03.	761	ev.	
Reinhard geb. Grunwald	Martha	25.05.	1233	kath.	
Reinhold verw. Nitz	Erna Else Hildegard	29.01.	302	./.	
Reinhold geb. Leopold	Eugenia Josefina	03.12.	2656	ev.	
Reinke verw. Lager	Meta Charlotte Liesbeth	27.06.	1508	ev.	
Reinsberg	Rudi Paul Hermann	17.08.	1816	ev.	
Reisberg verw. Krbalek	Berta Maria	01.02.	307	./.	
Reischke verh. Schickert	Sonja Eva Frieda	02.03.	648	ev.	
Reisner	Herbert Richard Walter	24.07.	1655	./.	
Reiss	Franz Joseph	07.12.	2754	./.	
Reiss geb. Grandeit	Hildegard Hannelore Klara	01.11.	2391	ev.	
Reißmann geb. Ladewig	Grete Frieda Mathilde	08.03.	620	ev.	
Reklies verh. Hoffmann	Waltraut Margarete	27.10.	2395	./.	
Relitz	Ernst Peter Christian	08.03.	618	ev.	
Rembacz verw. Smeets	Helene	21.05.	1201	kath.	
Remer	Lieselotte Sofie Auguste	21.02.	492	ev.	
Remer	Otto	15.05.	1158	ev.	
Rempel	Heinz Julius Alexander	12.03.	636	ev.	
Rempel	Willy Otto Ernst	05.12.	2669	./.	
Remuß geb. Jeschke	Margarete Anni	19.10.	2302	ev.	
Renner geb. Nickel	Erna Elisabeth	10.12.	2679	ev.	
Renner	Gerhard Paul	02.07.	1543	./.	
Reschka geb. Weihrauch	Veronika Lusita	18.09.	2050	./.	

\*) Eintragung braucht nicht in das Namenverzeichnis für das Zweitbuch übernommen zu werden.



1989

Des Verstorbenen		Todestag	Nr. des Sterbepbuches	Zugehörigkeit zu einer Kirche usw. *)	Bemerkungen
Familienname	Vornamen				
Retzlaff	Karl Ernst Georg	09.07.	1579	./.	
Reuß verw. Groß	Waltraut Helene Elfriede <sup>Auguste</sup>	28.08.	1886	ev.	
Reuter geb. Jaschan	Emma Lena	26.12.	55	ev.	1990
Reuter geb. Seela	Gertrud Hedwig	27.09.	2100	ev.	
Rewari verh. Thilo-Rewari	Helga Ruth	03.05.	1092	ev.	
Rhein	Erich Ernst Karl Paul	01.12.	2616	./.	
Richartz	Catharina Wilhelmine	24.02.	521	ev.	
Richau	Ernst Arthur	13.08.	1807	ev.	
Richter geb. Wutke	Amanda Agnes	07.07.	1556	ev.	
Richter gesch. Ahl	Emilie Erna Herta	12.06.	1364	ev.	
Richter	Erich Reinhold	03.03.	563	ev.	
Richter verh. Borsch	Erika Rosalie	18.01.	187	ev.	
Richter geb. Paprocki	Frida Charlotte	28.03.	793	./.	
Richter verw. Thomas	Frieda Emilie	01.04.	845	ev.	
Richter geb. Kopsch	Frieda Hedwig Helene	29.12.	2	./.	
Richter geb. Haack	Frieda Meta Elisa	24.03.	783	./.	
Richter verw. Winkels	Gertrud Valentine Luise	07.11.	2447	./.	
Richter geb. Camphausen	Gisela Berta Marie	30.11.	2620	./.	
Richter verw. Wißmeier	Grete Liesbeth Elli	30.12.	2864	ev.	
Richter	Hans Georg	31.12.	49	ev.	
Richter	Jürgen Karl Christian	22.02.	514	ev.	
Richter verw. Titze	Leonore	23.03.	746	ev.	
Richter	Manfred Franz	05.04.	866	kath.	
Richter verw. Weinert	Margarete Anna Ella	05.12.	2672	./.	
Richter verw. Knappe	Margarete Emma Lucie	30.12.	2865	ev.	

S  
Sch  
St  
T  
U  
V  
W  
Y  
Z

1989

Des Verstorbenen		Todestag	Nr. des Sterbepbuches	Zugehörigkeit zu einer Kirche usw. *)	Bemerkungen
Familiennamen	Vornamen				
Richter geb. Kotarski	Margit	05.04.	879	./.	
Richter geb. Pohl	Paula	23.03.	817	kath.	
Riebke geb. Meister	Ella Berta Auguste	17.02.	446	ev.	
Rieche verh. Theiß	Erna Emma Martha	26.11.	2575	ev.	
Riechel	Manfred Herbert	20.08.	1835	kath.	
Riedel	Hildegard	10.02.	385	ev.	
Riedler verw. Ratajczak	Hertha Klara	24.03.	758	./.	
Riegner	Willy Joseph Franz	29.10.	2401	kath.	
Riehn geb. Berger	Hildegard Käthe	22.10.	2290	ev.	
Riehn verw. Graf	Meta Alwine Helene	13.08.	1801	ev.	
Rieke geb. Bengner	Elsa Vera	08.11.	2433	ev.	
Riemann	Gertrud Berta Marie	08.04.	961	./.	
Riepert	Werner Karl	27.07.	1687	ev.	
Rietz	Otto Hermann	31.01.	277	./.	
Rincke geb. Leopoldt	Wally	06.01.	96	kath.	
Ringel verh. Borchert	Eva-Maria	11.08.	1809	kath.	
Rink geb. Hanke	Gertrud Martha Selma	22.03.	750	./.	
Rinke verw. Jäkel	Antonie Elli	03.02.	376	ev.	
Rinza verw. Tschichholz	Liesbeth Christa Henriette	21.02.	483	ev.	
Riss geb. Bölke	Rosalie Anna Elisabeth	20.05.	1186	kath.	
Rißmann geb. Uhlig	Lisbeth	22.04.	1014	ev.	
Ritter	Edmund Ewald	16.05.	1179	ev.	
Ritter verw. Ludwig	Erna Martha Elisabeth	05.01.	70	ev.	
Ritter	Paul Emil	23.05.	1223	./.	
Rittinghausen verh. Radwajnski	Anneliese Gabriele Martina	03.10.	2204	ev.	

\*) Eintragung braucht nicht in das Namenverzeichnis für das Zweitbuch übernommen zu werden.

Des Verstorbenen		Todestag	Nr. des Sterbepbuches	Zugehörigkeit zu einer Kirche usw.*)	Bemerkungen
Familiennamen	Vornamen				
Rittner gesch. Müller	Klara Ida Ella	03.05.	1065	ev.	
Rittner geb. Samulowitz	Marie	25.11.	2569	ev.	
Rittwagen geb. Otto	Gertrud Martha Elisabeth	11.12.	2707	ev.	
Robeck	Reinhard Horst	18.09.	2036	./.	
Rocha	Ehregard Gertrud Elisabeth <sup>Margarete</sup>	14.03.	676	ev.	
Rode geb. Nocka	Erna Martha	28.04.	1038	ev.	
Rodehorst geb. Ullrich	Maike	04.10.	2128	ev.	
Rodemann geb. Meyer	Gertrud Berta Frida	12.11.	2497	ev.	
Rödel geb. Maaß	Anna Marie Luise	29.06.	1512	ev.	
Röder gesch. Hentschel	Elly	07.04.	919	./.	
Röder geb. Barczewski	Katharina Gertrud	19.06.	1438	kath.	
Roehl	Siegfried Emil Gerhard	04.01.	55	ev.	
Röhr geb. Fischer	Anna	30.04.	1044	kath.	
Röhr	Georg	17.09.	2044	./.	
Römer gesch. Helwig	Erika Gerda Hedwig	05.07.	1540	ev.	
Römpler verw. Brömel	Minna Lina Ilse	22.01.	202	ev.	
Rösch	Horst Karl Wilhelm	19.10.	2280	./.	
Rösler verw. Hirsch	Ursula Magdalena	21.05.	1195	kath.	
Rössel geb. Preuß	Auguste Margarete	16.04.	943	ev.	
Rößner verh. Witte	Frida Edith	25.11.	2566	ev.	
Röthig geb. Liewald	Selma Pauline	22.07.	1671	ev.	
Rogall geb. Kurzhals	Manfred August	29.12.	24	ev.	
Rogge geb. Zander	Anny Dora Luise Sophie Lucie	21.06.	1481	ev.	
Rogge	Heinz Ernst	07.07.	1574	./.	
Roggenbuck geb. Salewski	Erna Auguste	20.12.	2813	ev.	

S  
Sch  
St  
T  
U  
V  
W  
Y  
Z

Des Verstorbenen		Todestag	Nr. des Sterbepbuches	Zugehörigkeit zu einer Kirche usw.*)	Bemerkungen
Familienname	Vornamen				
Roggenbuck verw. Demmin	Helene Gertrud	13.12.	2769	./.	
Rogsch geb. Dupke	Emma Martha Klara	06.07.	1548	ev.	
Rogsch	Friedrich Wilhelm Gerhard	19.03.	707	ev.	
Rohde verw. Dommel	Elise Paula	29.07.	1712	ev.	
Rohde geb. Hoffmann	Frieda Luise Marie	21.11.	2532	ev.	
Rohde geb. Brockmann	Helga Ursula Erna	26.11.	2567	ev.	
Rohde	Horst Joachim Peter	25.08.	1874	ev.	
Rohde	Paul Erich Arthur	31.12.	7	ev.	
Rohe verw. Obbeck	Antonia Johanna Christina	04.12.	2663	kath.	
Rohloff verw. Schmidt	Margarete Auguste Amalie	27.10.	2332	ev.	
Rohmann verw. Fröhlich	Erika Berta Luise	25.06.	1497	ev.	
Rojahn geb. Niklaus	Margarete Martha	06.11.	2420	ev.	
Rolle geb. Quadt	Margarete Helene Erna	20.03.	729	ev.	
Rollnick verw. Saro	Frieda Maria	20.04.	997	kath.	
Romankiewicz	Hieronimus	01.01.	23	kath.	
Romanow geb. Marenski	Anna Valeska Berta	11.07.	1641	./.	
Freifrau von Rombach geb.	Ammon Ingeburg Luise	21.12.	2831	./.	
Romen verw. Suntrop	Johanna	09.04.	974	kath.	
Roock verw. Wetekam	Helga Anneliese	10.10.	2249	ev.	
Rosada verw. Stocklöwe	Franziska Käthe	22.08.	1848	kath.	
Rose verw. Ciesso	Angelika Hildegard Hertha	17.11.	2495	ev.	
Rosemann verh. Hänisch	Edith Elsbeth Hildegard	01.03.	553	ev.	
Rosemann verh. Gagel	Heidi Erika	28.01.	257	ev.	
Rosemann	Horst Hermann Werner	23.09.	2059	ev.	
Rosenberg verw. Schmidtling	Frieda Leopoldine Berta	23.02.	551	ev.	

\*) Eintragung braucht nicht in das Namenverzeichnis für das Zweitbuch übernommen zu werden.

Des Verstorbenen		Todestag	Nr. des Sterbebuches	Zugehörigkeit zu einer Kirche usw. *)	Bemerkungen
Familiennamen	Vornamen				
Rosenegger geb. Jecho	Maria	12.08.	1794	kath.	
Rosenow geb. Krusch	Friderike Genovefa	14.05.	1150	ev.	
Rosenow verh. Geissner	Karin Hedwig	21.03.	754	./.	
Rosenthal dit Reymond	Georg Wilhelm Manfred	11.10.	2224	./.	
Rosin geb. Brandenburg	Else Anna Emma	26.08.	1896	Apostel Jesu Christi	
Rosin verh. Haseleu	Gertrud Mathilde Hedwig	07.01.	104	kath.	
Roske verw. Grigoleit	Franziska	18.01.	207	./.	
Rosky gesch. Köpp	Dora Friederike	28.02.	548	ev.	
Rosner verw. Maibach	Gertrud Irma Elisabeth	18.12.	2811	ev.	
Roßa geb. Wulle	Elise Martha	26.05.	1278	ev.	
Rost geb. Kresse	Martha Emma Ilse	13.07.	1614	./.	
Rostoski verw. Prehn	Barbara	28.03.	808	ev.	
Roter	Paul Erhard Siegfried	11.12.	2699	kath.	
Roth geb. Kulle	Brigitte	13.11.	2466	ev.	
Roth	Martin Daniel	26.09.	2051	./.	
Rothacker geb. Gerlach	Luise	23.03.	747	ev.	
Rothberger geb. Feist	Else	24.04.	1086	./.	
Rothe geb. Neumann	Anna Lisbeth	27.05.	1287	ev.	
Rothe geb. Nickel	Charlotte Regina Helene	07.09.	1987	ev.	
Rothe geb. Kettner	Irene Luise-Charlotte	24.02.	509	ev.	
Rothe verh. Dietz	Ruth Dorothea	20.12.	2788	ev.	
Rothe	Willi Karl	12.04.	928	ev.	
Rothbücher	Fredi Heinz	08.06.	1339	ev.	
Rothkappel	Kurt	05.10.	2165	ev.	
Rottbauer gesch. Fröhlich	Anna Marie	11.04.	920	kath.	

S

Sch

St

T

U

V

W

Y

Z

Des Verstorbenen		Todestag	Nr. des Sterbeprotokollbuches	Zugehörigkeit zu einer Kirche usw. *)	Bemerkungen
Familiennamen	Vornamen				
Rowe geb. Franke	Alwina Elsbeth	18.01.	176	ev.	
Rubis	Konrad	19.09.	2075	kath.	
Ruch	Johann	26.11.	2592	kath.	
Ruch verw. Wachowitz	Johanna Klara Alwine	28.08.	1905	ev.	
Ruddies verh. Wobbe	Elise Charlotte	05.06.	1340	ev.	
Rudert verw. Schmidt	Berta Anna Dora	24.10.	2310	ev.	
Rudolf geb. Gurk	Edeltraut	07.12.	2686	kath.	
Rudolph verw. Keil	Anna Martha Hertha	08.10.	2144	ev.	
Rudolph verw. Meybauer	Else Emilie Alwine	11.01.	124	ev.	
Rücker	Wolfgang Joachim	29.07.	1723	ev.	
Rüdinger	Fritz Otto Paul	21.02.	484	ev.	
Ruegen geb. Stahn	Elfriede	01.02.	314	ev.	
Rühl verh. Dörnbrack	Charlotte	07.03.	600	ev.	
Rünger geb. Haß	Gertrud Emma Charlotte	05.12.	2644	ev.	
Rüstig	Willy Paul Franz	25.09.	2056	kath.	
Ruffert verw. Peters	Margarete	10.01.	108	kath.	
Ruhnke	Elfriede Hermine Friederike	22.03.	797	ev.	
Ruhnke verw. Kitkowski	Elisabeth	01.05.	1068	kath.	
Rulli	Marco	08.10.	2227	./.	
Rumpff	Ursula Berta Wilhelmine	18.05.	1205	./.	
Runge geb. Brüger	Antonie Franziska	10.06.	1367	ev.	
Runge	Georg Wilhelm Max	21.12.	2794	./.	
Rusch verw. Luck	Margarete Charlotte Anna	30.01.	280	./.	
Rusch geb. Arnim	Minna Marie Auguste	18.03.	695	ev.	

\*) Eintragung braucht nicht in das Namenverzeichnis für das Zweitbuch übernommen zu werden.

Des Verstorbenen		Todestag	Nr. des Sterbebuches	Zugehörigkeit zu einer Kirche usw. *)	Bemerkungen
Familiennamen	Vornamen				
Ruschzyk verw. Lis	Margarete Helene	22.10.	2275	kath.	
Russell	Maurice Mc Kenzie	15.12.	2765	ev.	
Rust geb. Schmoy	Martha Emma	31.07.	1705	ev.	
Rutschke gesch. Müller	Karin	20.04.	1105	ev.	
Ruttkowski geb. Weidler	Hildegard Luise	25.01.	237	ev.	
Rydh verw. Ludwig	Vivan Viktoria	23.01.	249	ev.	
Rygoł gesch. Kaluza	Ursula Helene	21.03.	806	ev.	
Rypka verw. Wittig	Gertrud Anna	02.10.	2120	kath.	

S  
Sch  
St  
T  
U  
V  
W  
Y  
Z

Des Verstorbenen		Todestag	Nr. des Sterbebuches	Zugehörigkeit zu einer Kirche usw. *)	Bemerkungen
Familienname	Vornamen				
Saarmann geb. Ulatowski	Klara	27.06.	1494	kath.	
Saborowski geb. Buhrow	Inge Margarete Anneliese	30.10.	2342	ev.	
Sabrowski	Gustav	30.12.	13	ev.	
Dr. Sachs	Eduard Gustav Reinhold	22.09.	2053	ev.	
Sachs geb. Tautz	Gertrud	26.05.	1283	./.	
Sachs geb. Schulze	Hilda Gertrud	06.05.	1090	ev.	
Sadowski	Minna	18.10.	2306	ev.	
Saenger geb. Hnizdo	Adéla	11.07.	1594	./.	
Saewert	Willi	15.01.	147	./.	
Sahnwaldt gesch. Schulz	Wanda Else	15.05.	1169	ev.	
Sahre gesch. Thomas	Marta Ria	02.10.	2147	ev.	
Sak	Niyazi	18.10.	2239	mus.	
Salewski verw. Roggenbuck	Erna Auguste	20.12.	2813	ev.	
Salewski verw. Zbikowski	Gertrud Ella Olga	04.03.	580	./.	
Salinger	Monika	16.09.	2084	ev.	
Sallowsky	Erwin Dieter	27.02.	590	./.	
Salzmann geb. Plamper	Ida Gerda	03.09.	2004	ev.	
Sambale verw. Kügler	Emma Anna	09.10.	2168	ev.	
Samel geb. Tietze	Else Martha Helene	30.08.	1926	./.	
Samerski gesch. Lentz	Gertrud Anna Febronia	06.10.	2171	ev.	
Samini geb. Dietrich	Barbara Elsbeth Anna	20.12.	2838	./.	
Samulowitz verw. Rittner	Marie	25.11.	2569	ev.	
Sander verw. Perl	Hanne-Lise Klara	29.07.	1714	ev.	
Sander verw. Boelter	Irma Elisabeth Olga	27.11.	2577	ev.	
Sarnes geb. Kupka	Klara Martha	22.10.	2283	kath.	

S

Sch

St

T

U

V

W

Y

Z



Des Verstorbenen		Todestag	Nr. des Sterbepbuches	Zugehörigkeit zu einer Kirche usw. *)	Bemerkungen
Familienname	Vornamen				
Sarnowski	Alex	24.06.	1473	kath.	
Saro geb. Rollnik	Frieda Maria	20.04.	997	kath.	
Sarter geb. Gleim	Käthe Maria	01.11.	2371	kath.	
Sartorius verh. Winkelhöfer	Ruth	10.09.	2009	./.	
Saß verw. Hackelberg	Elsa Adolfine Johanna	16.11.	2538	ev.	
Saß verw. Wolff	Herta Minna Anna	27.01.	294	ev.	
Saße	Theodor August	07.10.	2182	kath.	
Sauber gesch. Pückler	Elsa Mina Charlotte	24.10.	2314	ev.	
Sauer	Gertrude Katharina	01.10.	2096	Zeuge Jehovas	
Sauer gesch. Erdmann	Hannelore Charlotte	21.12.	2866	ev.	
Sauer geb. Schöne	Minna Anna Martha	21.12.	2823	ev.	
Sauer	Wolfgang	04.08.	1743	./.	
Sauerteig geb. Lehmann	Emma Agnes Minna	16.12.	2748	./.	
Sauter geb. Waschkau	Ilse Eva	19.02.	468	ev.	
Sautier	Rudolf Alexander Adam	07.02.	370	ev.	
Sawarzynski verw. Paepflow	Ella Frida	02.08.	1724	ev.	
Sawatzki geb. Sawatzki	Helene	01.10.	2127	kath.	
Sawatzki verw. Sawatzki	Helene	01.10.	2127	kath.	
Seedorf verw. Rauhut	Martha Margarete	11.11.	2504	ev.	
Seefeldt	Karl Erwin Kurt	08.11.	2422	ev.	
Seefeldt geb. Voß	Klara Paula Selma	14.06.	1409	ev.	
Seegardel verw. Prickler	Erna Dorothea	29.12.	20	ev.	
Seeger	Gustav Richard Otto	06.01.	85	ev.	
Seela verw. Reuter	Gertrud Hedwig	27.09.	2100	ev.	
Seger	Sophie Karoline Elisabeth	22.02.	497	ev.	

\*) Eintragung braucht nicht in das Namenverzeichnis für das Zweitbuch übernommen zu werden.

Des Verstorbenen		Todestag	Nr. des Sterbebuches	Zugehörigkeit zu einer Kirche usw.*)	Bemerkungen
Familienname	Vornamen				
Seibt	Ernst Paul	16.04.	964	ev.	
Seide verh. Patzelt	Ingeburg Gisela Siegrid	30.04.	1077	ev.	
Seide geb. Holka	Lucie Erna	03.02.	332	kath.	
Seidel verw. Müller	Alma Fanny	11.12.	2701	./.	
Seidel verh. Freyer	Anna Ernestine	12.07.	1616	kath.	
Seidel	Emil Fritz	12.11.	2456	ev.	
Seidel	Helmut Wilhelm Rudolf	17.11.	2510	ev.	
Seidel geb. Hartmann	Ida Gertrud Margarete	13.08.	1803	ev.	
Seidel geb. Wegner	Martha Marie Olga	28.11.	2599	ev.	
Seidler verw. Krause	Johanne Auguste	30.12.	14	ev.	
Seidler geb. Dürr	Magdalene Maria Elisabeth	20.10.	2269	ev.	
Seifert verw. Zielke	Martha Auguste Hedwig	22.07.	1660	ev.	
Seiffert	Paul Georg Hans	27.09.	2093	ev.	
Seipolt geb. Keursgen	Christine Marie Josphine Helene	15.02.	431	kath.	
Seitz geb. Stumpf	Karolina	12.10.	2198	ev.	
Sekulla geb. Matysik	Dorothea Josepha Charlotte	12.09.	1994	ev.	
Selchow verw. Drange	Martha Ida Elisabeth	11.09.	1995	ev.	
Sell verw. Schmidt	Antonie	04.02.	336	kath.	
Sell geb. Hiekmann	Margarete Ilse Doris	06.05.	1114	Christl. Wissenschaft	
Sellwich	Reinhold Ludwig	07.03.	613	./.	
Semisch verw. Berkmann	Charlotte Margot Gisela	07.02.	383	ev.	
Semmerow geb. Müller	Gisela Ilse Waltraut	11.08.	1773	./.	
Senf geb. Michel	Emma Käthe	14.09.	2016	ev.	
Senkbeil	Artur Erich	13.11.	2485	ev.	
Sens geb. Noack	Elfriede Annamarie	25.04.	1017	ev.	

Sch

St

T

U

V

W

Y

Z

Des Verstorbenen		Todestag	Nr. des Sterbepbuches	Zugehörigkeit zu einer Kirche usw. *)	Bemerkungen
Familienname	Vornamen				
Sens geb. Schätzchen	Käthe Frieda Anna	09.05.	1133	ev.	
Sernau	Bruno	30.10.	2348	ev.	
Settekorn geb. Neumer	Johanna Käthe	21.11.	2547	./.	
Severin verw. Becker	Erna Luise Marie	05.09.	2064	ev.	
Seydel verw. Weiser	Johanna Margot	01.11.	2377	kath.	
Sgonina	Max Ernst Emil	27.09.	2086	ev.	
Sidow	Horst	15.04.	957	./.	
Siebenhaar	Charlotte Gertrud	28.10.	2373	./.	
Siebert verw. Balkau	Adele Edith	12.01.	119	EV:	
Siebert verw. Schoenmakers	Ella Bertha	04.04.	894	ev.	
Siebert geb. Münzel	Frieda Martha Helene	25.10.	2364	./.	
Siebert geb. Daebler	Gertraud Charlotte	27.10.	2382	ev.	
Siebert verw. Boldt	Ida Rosa	31.05.	1296	ev.	
Siebert gesch. Glaetzer	Marie Martha	11.01.	141	ev.	
Siedler geb. Schüler	Margarete Frieda Charlotte	09.12.	2705	ev.	
Sieg geb. Martins	Margarete Adelheide Gertrud	26.06.	1498	./.	
Siegmund geb. Speier	Frieda Martha	04.11.	2412	ev.	
Sieling geb. Kirbach	Martha Ursula	18.01.	206	ev.	
Siemoneit verw. Eschke	Martha Hildegard	16.01.	188	ev.	
Siepelt geb. Förster	Frieda Emma Emilie	17.08.	1853	./.	
Siepert	Margarete	13.07.	1642	ev.	
Sieß	Marie	30.03.	864	ev.	
Siesslack geb. Goecks	Hedwig Martha Maria	20.04.	993	ev.	
Siewert geb. Krüger	Ella Gertrud	26.08.	1913	ev.	
Simokat verh. Schlecht	Emma Erna Martha	07.06.	1347	./.	

\*) Eintragung braucht nicht in das Namenverzeichnis für das Zweitbuch übernommen zu werden.

Des Verstorbenen		Todestag	Nr. des Sterbebuches	Zugehörigkeit zu einer Kirche usw.*)	Bemerkungen
Familiennamen	Vornamen				
Simon	Alfred Paul Arthur	31.07.	1703	ev.	
Simon verw. Wekker	Luise Frieda Hildegard	26.12.	2869	ev.	
Simon	Paul Adolf Horst	17.07.	1636	./.	
Sising verw. Zehle	Frieda Alma	01.01.	36	ev.	
Sitke verw. Zell	Olga Paulina	07.01.	87	./.	
Skatikat	Erna Anna Frieda	05.09.	1968	ev.	
Skiba	Wilhelm August	17.04.	979	kath.	
Skopp geb. Huke	Erna Luise Emma	06.02.	350	ev.	
Skorczyk geb. Kuschke	Erna Martha Lucie	24.02.	530	./.	
Skotzki	Eleonora Katharina	19.02.	451	kath.	
Skubath verh. Märtens	Gertrud	04.05.	1071	kath.	
Slawski geb. Hoffmann	Emma Dorothea	12.03.	664	ev.	
Smeets geb. Rembacz	Helene	21.05.	1201	kath.	
Smith	Leonard Theodore	20.06.	1476	Church of England	
Sobek geb. Kahmke	Maria Anna Helene	27.02.	529	kath.	
Sobisiak	Herbert Peter	12.12.	2762	kath.	
Sodowsky geb. Ludwig	Elli Edeltrud	04.09.	1940	kath.	
Dr.med. Sohr	Karl Walter Georg	12.08.	1789	ev.	
Sokolowski	Herbert	29.10.	2336	ev.	
Sollmer	Max Paul	16.01.	180	ev.	
Sollorz	Josef Johann	21.07.	1669	kath.	
Soltysiak verh. Stange	Helga Margarete Martha	10.06.	1370	kath.	
Sommer geb. Marowsky	Hertha Marie Anna	07.02.	409	./.	
Sommer verw. Kluwe	Lisbeth Henriette Wilhelmine	06.10.	2130	ev.	
Sommer geb. Gerlach	Margarete Klara	30.04.	1054	ev.	

Sch

St

T

U

V

W

Y

Z

1989

Des Verstorbenen		Todestag	Nr. des Sterbepbuches	Zugehörigkeit zu einer Kirche usw. *)	Bemerkungen
Familienname	Vornamen				
Sommer	Marion Charlotte Brunhilde	22.11.	2645	ev.	
Sommer geb. Fritze	Petra	14.10.	2303	ev.	
Sommerfeld geb. Lischewski	Elisabeth Lucie	11.12.	2712	ev.	
Sommerfeld verw. Nieborowsky	Elsa Johanna	02.06.	1337	kath.	
Sommerfeld geb. Weikert	Ingrid	04.01.	105	kath.	
Sommerfeld verw. Ganswindt	Margarete Klara	22.11.	2529	kath.	
Sommerfeld	Max-Günther	16.05.	1159	ev.	
Sonnenburg	Herbert Max	10.02.	439	ev.	
Sonntag-Grohmann geb. Zibell	Margarete Frieda Wilhelmine Thekla	04.04.	850	ev.	
Sontag gesch. Müller.Sontag	Lieselotte Elisabeth	21.11.	2550	ev.	
Sopha	Kurt Walter	05.07.	1589	ev.	
Sorge geb. Kerntke	Frieda Marie Liesbeth	11.03.	653	ev.	
Sorrentino	Patrizia Rosa Franziska	05.02.	365	kath.	
Sowada	Karl Thomas	28.03.	801	kath.	
Spadin gesch. Schröder	Ursula Ruth Irene	21.07.	1740	./.	
Sparr verw. Klupsch	Charlotte Gertrud Martha	17.06.	1405	ev.	
Specht	Walter Gustav	22.03.	749	ev.	
Speier gesch. Siegmund	Frieda Martha	04.11.	2412	ev.	
Sperling verh. Moldenhauer	Berta	23.01.	215	ev.	
Sperling verw. Rehm	Hanna Hertha	24.09.	2060	ev.	
Spielvogel verh. Kehr	Elfriede Charlotte Minna	28.05.	1259	ev.	
Spielvogel	Peter Wilfred	02.05.	1177	kath.	
Spiesky	Erich	22.01.	219	./.,	
Spindler	Heinz Erwin	15.09.	2020	ev.	
Spitzl geb. Perl	Eleutheria	04.11.	2414	kath.	

\*) Eintragung braucht nicht in das Namenverzeichnis für das Zweitbuch übernommen zu werden.

1989

Des Verstorbenen		Todestag	Nr. des Sterbepbuches	Zugehörigkeit zu einer Kirche usw.*)	Bemerkungen
Familienname	Vornamen				
Splitt	Klaus Albert	17.05.	1211	ev.	
Spönemann verw. Fischer	Charlotte Elisabeth Wilhelmine	29.04.	1081	./.	
Sporowsky	Toni Frieda Irene	23.04.	1001	ev.	
Sprecher	Helmut Max	19.12.	2790	ev.	
Spriegat	Erich Walter	20.04.	1087	ev.	
Spring geb. Brosig	Hedwig Maria Anna	04.10.	2125	kath.	
Spring	Joachim Ferdinand Wilhelm	08.12.	2675	ev.	
Springer geb. Anschütz	Elsa Pauline	02.02.	304	ev.	
Springer gesch. Gierich	Silvia Monika	04.09.	1951	./.	
Springmann	Lothar	27.11.	2603	./.	
Sprotte	Horst Adalbert Hans	07.06.	1345	ev.	
Süßenbach verw. Giese	Pauline Karoline	22.01.	241	./.	
Sukowski	Elise	07.02.	361	ev.	
Sulke geb. Schwersenski	Edith Dorothea	29.04.	1043	./.	
Suntrop geb. Roman	Johanna	09.04.	974	kath.	
Supper	Gerlinde Elsa Margarete	16.12.	725	./.	
Sutor geb. Hurtig	Gertrud Anna Auguste	11.03.	641	./.	
Swierczynski geb. Zander	Margot Charlotte Ulrike	30.03.	820	ev.	
Sydow gesch. Gäde	Herta Lenchen Paula Berta	28.11.	2580	ev.	
Szameitat	Hugo Herbert	01.08.	1710	ev.	
Szcepeck verw. Pirsing	Margarete Berta Emma	19.02.	471	ev.	
Szendeleit verw. Wiese	Emma Auguste	15.05.	1173	ev.	
Szlaßzus verw. Puschmann	Marike	09.05.	1116	ev.	
Szurlies verw. Neumann	Frieda Elli Helene	26.05.	1262	ev.	

Sch

St

T

U

V

W

Y

Z

Des Verstorbenen		Todestag	Nr. des Sterbebuches	Zugehörigkeit zu einer Kirche usw. *)	Bemerkungen
Familienname	Vornamen				
Schaale verh. Nieswand	Erna Gerda Hildegard	08.02.	362	ev.	
Schach verw. Merten	Käthe Erna Luise	07.06.	1342	ev.	
Schacht geb. Neumann	Klara Hulda Else	05.12.	2736	./.	
Schade verw. Jungnickel	Erna Frieda	28.12.	10	ev.	
Schade	Wolfgang Eckhard	19.08.	1845	ev.	
Schadebrodt geb. Zieger	Charlotte Emma Berta	22.04.	1010	./.	
Schäfer verw. Kutzer	Else Emma	18.04.	1022	ev.	
Schäfer geb. Stüber	Getraud Herta	26.11.	2572	ev.	
Schäfer verw. Reese	Ida Frieda Martha	28.12.	2874	ev.	
Schaefer geb. Koppatz	Lieselotte Elfriede	13.08.	1775	./.	
Schäfer	Lutz	24.01.	254	Zeuge Jehovas	
Schäfer geb. Schöpke	Marie Emma Martha	07.03.	583	ev.	
Schaefer verw. Arnim	Martha Anna Auguste Pauline	11.07.	1620	ev.	
Schaeffer geb. Milde	Lotte Pauline Ursula	25.04.	1039	ev.	
Schaeffer	Ulrich Kurt Otto Paul August	09.04.	981	ev.	
Schaeme	Friedrich Hermann Erich	03.01.	51	ev.	
Schaeme geb. Puhlemann	Herta Helene	05.01.	74	ev.	
Schänke geb. Bettin	Melinda Helene Frieda	10.06.	1372	ev.	
Schärfke	Walter Franz Berthold	28.07.	1692	ev.	
Schätzchen verw. Sens	Käthe Frieda Anna	09.05.	1133	ev.	
Schaffry verw. Götz	Lotte Dorothee	14.02.	413	ev.	
Schafhirt geb. Schüler	Else Anna Emma	18.05.	1236	ev.	
Schaitza geb. Scheunemann	Erna Gisela Hedwig	31.08.	1917	ev.	
Schaldach geb. Ellwart	Charlotte Antonie	08.01.	98	ev.	
Schalk	Frank Jürgen	05.01.	158	ev.	

Sch  
St  
T  
U  
V  
W  
Y  
Z

\*) Eintragung braucht nicht in das Namensverzeichnis für das Zweitbuch übernommen zu werden.

Des Verstorbenen		Todestag	Nr. des Sterbepbuches	Zugehörigkeit zu einer Kirche usw.*)	Bemerkungen
Familienname	Vornamen				
Schaller	Lot	08.04.	913	kath.	
Schaper	Gertrud Ella Hedwig	13.06.	1390	ev.	
von Schaper	Jürgen Werner	09.10.	2179	./.	
Schapmeier geb. Dempewolf	Johanne Martha	11.03.	657	ev.	
Scharatta	Horst Heinz	24.01.	495	./.	
Scharatta	Werner Günter	16.07.	1626	./.	
Scharn	Günter Fred	09.03.	655	ev.	
Schattauer gesch. Neugebauer	Ilse	14.05.	1288	ev.	
Schaudin geb. Bolle	Käthe Hildegard Hedwig Agnes	17.04.	958	ev.	
Schadin	Michael Paul-Georg	18.12.	54	ev.	
Schauer	Ewald Hermann	06.10.	2155	ev.	
Schauroth geb. Herold	Ilse Berta Helene	30.01.	303	ev.	
Scheddin verw. Winkelseßer	Auguste Emma Ilse	02.11.	2387	ev.	
Scheel verw. Blum	Else Hedwig Martha	28.01.	268	ev.	
Scheel	Hans-Joachim Karl Alexander	24.06.	1510	./.	
Scheel verw. Schemm	Melanie Sidonie Olga	17.04.	985	./.	
Scheibe verw. Schmidt	Charlotte Anna Emma	12.03.	635	ev.	
Scheibe	Frieda Dora	22.06.	1485	ev.	
Scheibner verh. Kaminski	Erika	15.04.	944	kath.	
Scheibner verh. Polzin	Margarethe Klara	17.09.	2023	ev.	
Scheidemann geb. Hoffmann	Helene Ruth	15.03.	678	ev.	
Schellbach	Gerhard Hermann Alexander	27.11.	2610	./.	
Schemm geb. Scheel	Melanie Sidonie Olga	17.04.	985	./.	
Schempinsky verw. Leiber	Elsa Bertha	08.09.	1978	ev.	
Schenk	Dietrich Gustav Wilhelm	08.11.	2476	ev.	

\*) Eintragung braucht nicht in das Namenverzeichnis für das Zweitbuch übernommen zu werden.



Des Verstorbenen		Todestag	Nr. des Sterbepbuches	Zugehörigkeit zu einer Kirche usw.*)	Bemerkungen
Familiennamen	Vornamen				
Schenk geb. Krumm	Frieda Erna	08.08.	1746	ev.	
Schenke geb. Brauer	Gertrud Margarete Anna	01.12.	2667	ev.	
Schenke	Reinhold Heinz	21.12.	2828	ev.	
Schenkel geb. Junker	Auguste Anna	06.02.	344	./.	
Schenker geb. Karow	Hertha Frida Agnes	03.02.	328	ev.	
Schenzel verw. Longard	Elsa Anna Elise	19.02.	460	kath.	
Scherz geb. Schibilsky	Ingeborg	29.06.	1518	./.	
Scheschonka geb. Malik	Margarete Viktoria	03.10.	2134	kath.	
Scheuerer geb. Marnitz	Dorothea Gertrud	21.07.	1656	ev.	
Scheulenburg	Adalbert August Rudolf	21.08.	1847	./.	
Scheunemann verw. Plath	Agnes Anna Alma	24.12.	2847	ev.	
Scheunemann verh. Schaitza	Erna Gisela Hedwig	31.08.	1917	ev.	
Schewe geb. Simon	Charlotte Else Frieda	03.01.	39	ev.	
Schewe geb. Meyer	Erika Herta Käthe	01.09.	1935	./.	
Schewe geb. Stanulla	Sigrid Gisela	17.04.	968	ev.	
Scheyko verh. Nippa	Wilhelmine	19.03.	693	ev.	
Schibilsky verh. Scherz	Ingeborg	29.06.	1518	./.	
Schick geb. Meckelburg	Elisabeth Frieda Erna	07.04.	890	ev.	
Schickert geb. Reischke	Sonja Eva Frieda	02.03.	648	ev.	
Schiddel geb. Kloss	Frida Emma Erna	18.11.	2563	ev.	
Schiefner geb. Böhme	Britta Sigrid Gisela	02.07.	1531	ev.	
Schiemann verw. Schulz	Elli Charlotte	21.03.	739	ev.	
Schiemann verh. Lehmann	Erika Johanne	18.12.	2805	ev.	
Schiffers geb. Griebner	Anna	08.09.	1975	ev.	
Schiftan	Harry	30.01.	289	ev.	

St

T

U

V

W

Y

Z

Des Verstorbenen		Todestag	Nr. des Sterbepbuches	Zugehörigkeit zu einer Kirche usw.*)	Bemerkungen
Familienname	Vornamen				
Schikor verw. Schubert	Erna Charlotte Elsa	26.05.	1245	ev.	
Schikor geb. Hoffmann	Gertrud Else	09.02.	360	ev.	
Schikorra	Friedel (männlich)	11.07.	1630	ev.	
Schild geb. Albuszies	Gertrude Anna	13.07.	1615	ev.	
Schiller geb. Köhler	Klara	05.12.	2697	ev.	
Schilling geb. Jahns	Edda Lina Auguste	06.08.	1732	ev.	
Schilling verw. MEnz	Elisabeth Charlotte Gertrud	18.05.	1214	./.	
Schilling verw. Hanff	Elli Walli Elisabeth	29.12.	26	./.	
Schilling verw. Haase	Frieda Berta Henriette	24.01.	238	./.	
Schimmack verh. Orbán	Dora Wanda	21.09.	2046	./.	
Schimming	Ernst Wilhelm Albert	09.11.	2457	ev.	
Schindler verw. Gehr	Erna Therese	05.05.	1083	mosaisch	
Schindler geb. Huff	Margarete Helene Wilhelmine	14.04.	973	ev.	
Schirm	Wilhelm Walter	01.01.	39	./.	
Schirmer geb. Partzsch	Gerda Irma	24.03.	812	ev.	
Schirmer	Lieselotte Ursula Ruth	03.04.	906	ev.	
Schirrmann	Fiona	06.07.	1554	ev.	
Schittkowski	Walter	11.11.	2475	ev.	
von Schkopp verw. La Pierre	Luise Katharina Anita	18.06.	1480	ev.	
Schlaak	Friedrich Wilhelm	10.12.	2735	./.	
Schlaeger gesch. Fuchs	Melitta Marie Irene	20.10.	2278	kath.	
Schlappkohl geb. Kallenberg	Margarete Gertrud Ursula	25.12.	2859	ev.	
Schlecht geb. Simokat	Emma Erna Martha	07.06.	1347	./.	
Schlegel gesch. Dette	Elisabeth Wilhelmine	07.05.	1231	ev.	
Schlegel geb. Pillon	Martha Klara MARGARETE	22.12.	2814	ev.	

\*) Eintragung braucht nicht in das Namenverzeichnis für das Zweitbuch übernommen zu werden.

Des Verstorbenen		Todestag	Nr. des Sterbepbuches	Zugehörigkeit zu einer Kirche usw.*)	Bemerkungen
Familienname	Vornamen				
Schlich	Hans-Jürgen Josef	16.08.	1850	kath.	
Schlieske verw. Stammer	Johanna Herta	29.12.	29	ev.	
Schlinke	Hugo Ernst Herbert	03.02.	313	ev.	
Schlör verw. Zell	Elly Betty Henni	22.12.	128	ev.	
Schluckwerder geb. Jahn	Else Margarete Martha	13.06.	1401	ev.	
Schlüter verw. Eggeringhaus	Else Helene Elisabeth	23.09.	2057	ev.	
Schlüter	Otto	30.05.	1306	./.	
Schlutter genannt Taube verw. Kriegel	Marie Charlotte Ida	26.01.	248	ev.	
Schmeck geb. Gorr	Margarete Luise	06.02.	348	./.	
Schmidt	Alfred Arno	23.01.	260	./.	
Schmidt	Alfred Fritz Franz	11.08.	1792	ev.	
Schmidt	Alfred Walter	14.12.	2773	./.	
Schmidt geb. Bandt	Antoinette Charlotte	16.07.	1633	./.	
Schmidt geb. Sell	Antonie	04.02.	336	kath.	
Schmidt geb. Rudert	Berta Anna Dora	24.10.	2310	ev.	
Schmidt verw. Fock	Berta Johanna Hildegard	07.06.	1391	ev.	
Schmidt geb. Wojtkowski	Betty	18.12.	2802	./.	
Schmidt geb. Scheibe	Charlotte Anna Emma	12.03.	635	ev.	
Schmidt geb. Peter	Charlotte Anna Martha	09.10.	2143	ev.	
Schmidt verw. Klug	Charlotte Frieda Marie	09.03.	634	./.	
Schmidt geb. Brückmann	Charlotte Hedwig	02.07.	1522	kath.	
Schmidt	Dietbert Paul Heinz	09.05.	1125	ev.	
Schmidt verw. Zimmermann	Else Anna	06.01.	57	ev.	
Schmidt verw. Crull	Else Klara Anna	01.03.	558	ev.	
Schmidt geb. Erl	Erica	25.01.	264	./.	

St

T

U

V

W

Y

Z

1989

Des Verstorbenen		Todestag	Nr. des Sterbebuches	Zugehörigkeit zu einer Kirche usw.*)	Bemerkungen
Familienname	Vornamen				
Schmidt	Franz	23.04.	1012	ev.	
Schmidt geb. Schneider	Frida Gertrud	06.12.	2674	ev.	
Schmidt verw. Pils	Frieda Elise Margarete	24.01.	229	ev.	
Schmidt verw. Hoelzke	Frieda Maria	18.03.	690	ev.	
Schmidt geb. Wilke	Frieda Minna Hertha	23.08.	1891	ev.	
Schmidt geb. Jagals	Gertrud Charlotte	23.03.	802	./.	
Schmidt geb. Böttcher	Gertrud Minna Albertine Maria	30.12.	17	ev.	
Schmidt	Harry Willi Fritz	19.06.	1455	./.	
Schmidt verw. Heinze	Helene Wilhelmine	25.06.	1489	./.	
Schmidt	Helmut Gerhard	01.11.	2411	./.	
Schmidt	Herta	06.10.	2159	ev.	
Schmidt verh. Lerch	Hildegard Martha Minna	07.11.	2436	ev.	
Schmidt gesch. Schmidt-Notersberg	Horst Detlef Jürgen	11.03.	738	./.	
Schmidt geb. Schubert	Irmgard Erna	29.08.	1901	ev.	
Schmidt verw. Fienhold	Klara Lisbeth Erna	14.02.	414	ev.	
Schmidt geb. Kaempf	Lieselotte Emma	15.08.	1804	ev.	
Schmidt verh. Junck	Luise Marie Else Erna	12.07.	1625	ev.	
Schmidt geb. Rohloff	Margarete Auguste Amalie	27.10.	2332	ev.	
Schmidt geb. Pawlowski	Maria Henriette Martha	24.03.	804	ev.	
Schmidt verw. Maire	Martha Anna Frieda	16.10.	2251	./.	
Schmidt	Martha Hedwig Agnes	10.06.	1392	kath.	
Schmidt	Paul Karl Alex	07.12.	2671	./.	
Schmidt geb. Miesner	Sophie Charlotte Ella	03.06.	1309	ev.	
Schmidt geb. Lindemann	Ursula	01.09.	1916	ev.	
Schmidt	Walter August	02.10.	2119	./.	

\*) Eintragung braucht nicht in das Namenverzeichnis für das Zweitbuch übernommen zu werden.

1989

Des Verstorbenen		Todestag	Nr. des Sterbepbuches	Zugehörigkeit zu einer Kirche usw.*)	Bemerkungen
Familienname	Vornamen				
Schmidt	Wolfgang Fritz	07.01.	136	ev.	
Schmidtchen	Friedrich Wilhelm	20.03.	708	ev.	
Schmidtke verw. Andersch	Luise	15.04.	951	ev.	
Schmidtling geb. Rosenberg	Frieda Leopoldine Berta	23.02.	551	ev.	
Schmidt-Notersberg geb. Schmidt	Horst Detlef Jürgen	11.03.	738	./.	
Schmidt-Römer geb. Kaczmarzik	Maria Martha	21.07.	1662	kath.	
Schmiedecke	Horst Clemens Detlef Hermann	07.05.	1096	ev.	
Schmitz	Margarete Henriette Johanne	13.02.	396	ev.	
Schmolling verw. Neumann	Gertrud Pauline Ida	06.08.	1755	ev.	
Schmook verh. Krüger	Margarete Alwine Sophie	20.05.	1196	ev.	
Schmoy verw. Rust	Martha Emma	31.07.	1705	ev.	
Schnabel verw. Böttger	Elfriede Melanie	10.06.	1351	ev.	
Schnabel verh. Wensch	Helga Marianne	28.01.	247	ev.	
Schnabl	Theresia	26.06.	1526	kath.	
Schnapp geb. Gilary	Perl	22.08.	1854	./.	
Schneider geb. Weinstein	Editha Gudrun Rosa	03.03.	561	./.	
Schneider	Eduard Karl Gerhard	14.03.	671	ev.	
Schneider	Erwin Ernst	19.12.	2827	ev.	
Schneider	Franz Friedrich	03.05.	1104	ev.	
Schneider geb. Paul	Frida Erna	22.10.	2300	./.	
Schneider verw. Schmidt	Frida Gertrud	06.12.	2674	ev.	
Schneider	Fritz Willi Robert	23.11.	2549	ev.	
Schneider geb. Goebels	Hildegard Anna Maria	18.05.	1229	kath.	
Schneider	Wilhelm Otto Paul	28.08.	1904	./.	
Schneidereit verw. Hopf	Ella Martha	14.03.	732	ev.	

St

T

U

V

W

Y

Z

Des Verstorbenen		Todestag	Nr. des Sterbebuches	Zugehörigkeit zu einer Kirche usw.*)	Bemerkungen
Familiennamen	Vornamen				
Schnell	Wilhelm Gerhard Otto	20.02.	487	ev.	
Schneller verh. Bernhöft	Karola Ursula Hildegard	27.12.	2846	ev.	
Schnieber	Björn	01.12.	2625	./.	
Schniebs geb. Magulski	Wanda	13.09.	2034	kath.	
Schober gesch. Hielscher	Eugenie	14.10.	2226	ev.	
Schober	Leonhard Christian Lawrence	26.01.	276	./.	
Schöbel	Henry Lothar	29.04.	1080	ev.	
Schöbel geb. Müller	Herta Martha Johanna	11.01.	150	ev.	
Schöbel verh. Gerst	Ina Marie Betti	28.10.	2354	ev.	
Schoell verh. Kunert	Agnes Wilhelmine Katharina	11.03.	649	ev.	
Schölzel	Fritz Gerhard	08.07.	1643	ev.	
Schön verw. Thiele	Berta Ottilie	09.08.	1782	ev.	
Schön verh. Griep	Katharina Anna	21.10.	2296	kath.	
Schöne verw. Sauer	Minna Anna Martha	21.12.	2823	ev.	
Schönebeck	Erich Helmut Robert	23.07.	1663	ev.	
Schönebeck verw. Schwarz	Helene Martha Anna	24.12.	100	ev.	
Dipl.-Betriebsw. Schönebeck	Manfred Willi	20.01.	210	./.	
Schönefeld verh. Keßler	Anna Luise Gertrud	30.12.	27	ev.	
Schönefeld geb. Braemer	Ruth Erika	12.08.	1785	kath.	
Schönfelder geb. Schwarz	Waltraut Vera Ursula	13.03.	646	ev.	
Schönfisch verw. Mensch	Klara Else	15.03.	680	ev.	
Dr. med. vet. Schönherr	Johannes Siegfried	28.12.	50	ev.	
Schönherr geb. Luttschwager	Martha Ida Emilie	02.08.	1751	./.	
Schönian geb. Ulrich	Anna Elisabeth Dorothea	29.08.	1903	ev.	
Schönicke	Martha Anna Frieda	23.11.	2553	ev.	

\*) Eintragung braucht nicht in das Namenverzeichnis für das Zweitbuch übernommen zu werden.

Des Verstorbenen		Todestag	Nr. des Sterbepbuches	Zugehörigkeit zu einer Kirche usw.*)	Bemerkungen
Familienname	Vornamen				
Schönig	Erich Friedrich	23.04.	1041	ev.	
Schoening	Max Willy Paul	27.09.	2088	ev.	
Schoenmakers geb. Siebert	Ella Bertha	04.04.	894	ev.	
Schöpke verw. Lukaschzyk	Gretchen	11.05.	1136	ev.	
Schöpke verw. Schäfer	Marie Emma Martha	07.03.	583	ev.	
Scholle	Manfred	04.08.	1797	./.	
Scholz	Erich Franz Hermann	20.10.	2287	./.	
Scholz gesch. Helmis	Margarethe Gertrud	19.12.	2785	ev.	
Scholz geb. Pleger	Mathilde Helene Gertrud	06.05.	1094	ev.	
Schoolmann	Harm Friedrich	06.08.	1900	ev.	
Schoppe geb. Dummann	Hildegard Marie	18.11.	2508	ev.	
Schostag geb. Höck	Maria Magdalena Veronika	23.08.	1888	./.	
Schott verw. Stennert	Gertrud Hedwig	03.06.	1348	kath.	
Schramm verw. Lüder	Marie Fanny	03.12.	2781	ev.	
Schreck	Friedrich Franz Josef	23.03.	810	ev.	
Schreiber geb. Grzeschick	Anna Emilie	07.05.	1132	ev.	
Schreiber geb. Weimann	Frieda Käte Rosa	29.04.	1088	ev.	
Schreiber	Therese Minna Helene	07.03.	581	./.	
Schreiner verw. Höschen	Anna Frieda	29.03.	858	ev.	
Schröder	Arthur Hugo	17.03.	807	ev.	
Schröder verh. Wolter	Elli Emma	27.02.	531	ev.	
Schröder geb. Mette	Frieda Ella Emilie	17.08.	1852	ev.	
Schröder	Fritz Franz Kurt	31.03.	853	./.	
Schröder verw. Bohm	Gertrud Charlotte	28.11.	2608	ev.	
Schröder gesch. Kroh	Helene Auguste	01.01.	24	ev.	

St

T

U

V

W

Y

Z

Des Verstorbenen		Todestag	Nr. des Sterbebuches	Zugehörigkeit zu einer Kirche usw. *)	Bemerkungen
Familienname	Vornamen				
Schröder	Horst Willy	13.10.	2248	ev.	
Schröder verw. Fahlenkamp	Gertrud Margarete Mathilde Auguste	24.01.	290	ev.	
Schröder geb. Kaufmann	Martha Betti	20.04.	986	./.	
Schröder gesch. Krause	Martha Margarete Ella	23.05.	1266	ev.	
Dipl.-Ing. Schröder	Theodor Claus	27.05.	1270	ev.	
Schröder geb. Spadin	Ursula Ruth Irene	21.07.	1740	./.	
Schroeter gesch. Beyer	Charlotte Margarete Auguste	10.11.	2584	ev.	
Schrötter verw. Uebel	Erna Martha	24.07.	1665	kath.	
Schubert geb. Hofner	Anna	04.02.	326	kath.	
Schubert gesch. Pohske	Claudia Regine	16.05.	1198	./.	
Schubert verh. Duße	Else Frieda Gerda	03.11.	2398	./.	
Schubert geb. Schikor	Erna Charlotte Elsa	26.05.	1245	ev.	
Schubert verh. Schmidt	Irmgard Erna	29.08.	1901	ev.	
Schubert	Werner Max Wilhelm	02.04.	870	./.	
Schüler verw. Reichert	Anneliese Helene	26.05.	1247	./.	
Schüler	Bruno Herbert Gerhard	27.10.	2355	ev.	
Schüler gesch. Börckel	Charlotte Margarete	25.10.	2325	kath.	
Schüler gesch. Schafhirt	Else Anna Emma	18.05.	1236	ev.	
Schüler verw. Siedler	Margarete Frieda Charlotte	09.12.	2705	ev.	
Schülzke	Paul Wilhelm	13.12.	2717	ev.	
Schünke	Ludwig Max Hugo	07.03.	639	./.	
Schürmann	Willy Paul	12.12.	2731	./.	
Schütt verw. Stollfuß	Anna Ida Auguste	14.07.	1619	ev.	
Schütz	Horst	16.06.	1426	ev.	
Schütze geb. Köbe	Klara Emilie Elisabeth	15.10.	2206	ev.	

\*) Eintragung braucht nicht in das Namenverzeichnis für das Zweitbuch übernommen zu werden.



1989

Des Verstorbenen		Todestag	Nr. des Sterbepbuches	Zugehörigkeit zu einer Kirche usw.*)	Bemerkungen
Familienname	Vornamen				
Schütze geb. Krebs	Marie Minna Martha	14.01.	167	ev.	
Schuhmacher geb. Trebien	Mathilde Martha Klara	15.08.	1817	./.	
Schuhmann	Herbert Karl Heinrich	12.02.	412	./.	
Schuld geb. Kunath	Marie Erna	10.11.	2454	ev.	
Schuldt geb. Winkler	Anne-Marie	10.09.	1983	ev.	
Schulter geb. Schulz	Katharina Luise Wilhelmine	16.03.	726	ev.	
Schultz	Annedore Else	15.03.	724	ev.	
Schultz verw. Damerau	Else Anna Marie	28.07.	1708	ev.	
Schultz verw. Kurz	Emma Auguste	04.02.	333	./.	
Schultz	Paul Franz	08.07.	1571	ev.	
Schultz gesch. Wolf	Rita Minna Marie	09.09.	1986	ev.	
Schultze	Heinz Günther	26.03.	760	ev.	
Schultze verw. Voigt	Hildegard Marie Erna	11.10.	2268	ev.	
Schultze geb. Baldermann	Meta Maria	03.03.	604	ev.	
Schultze gesch. Leskien	Sibylle Marianne Erika	05.07.	1564	./.	
Dr.med.dent. Schulz	Alfred Karl Max	06.10.	2149	ev.	
Schulz geb. Elsemann	Anna	09.08.	1768	./.	
Schulz	Anna Marie	09.07.	1598	./.	
Schulz verw. Wegener	Charlotte Gertrud Elfriede	05.04.	868	ev.	
Schulz verh. Köppe	Dorothea Anna Helene	21.01.	221	ev.	
Schulz geb. Schiemann	Elli Charlotte	21.03.	739	ev.	
Schulz verw. Jänke	Emma Margarete	04.05.	1091	ev.	
Schulz gesch. Herrmann	Erika Ida	25.05.	1298	ev.	
Schulz gesch. Colak	Erika Selma Minna	29.12.	36	ev.	
Schulz	Ernst August	30.12.	68	./.	

St

T

U

V

W

Y

Z

1989

Des Verstorbenen		Todestag	Nr. des Sterbebuches	Zugehörigkeit zu einer Kirche usw. *)	Bemerkungen
Familienname	Vornamen				
Schulz verw. Ramisch	Frida Martha	15.10.	2214	ev.	
Schulz verw. Granow	Gertrude Emma	05.10.	2212	ev.	
Schulz	Heinz Robert Siegfried	21.03.	816	./.	
Schulz	Herbert Gerhard Georg Alfred	10.08.	1781	./.	
Schulz	Herbert Hans Louis	11.04.	901	ev.	
Schulz verw. Neelmeyer	Hildegard Gertrud	03.05.	1073	ev.	
Schulz verw. Heitepriem	Ida Minna Helene	22.12.	2809	ev.	
Schulz verh. Behnke	Ingeborg Ella Else	30.01.	270	ev.	
Schulz verw. Wieneke	Johanna Anna	23.11.	2535	ev.	
Schulz verw. Schulter	Katharina Luise Wilhelmine	16.03.	726	ev.	
Schulz	Kurt Martin	05.05.	1110	ev.	
Schulz geb. Stuetzer	Margarete Elsbeth	12.09.	2005	ev.	
Schulz geb. Stöckler	Margarete Franziska	17.08.	1943	ev.	
Schulz geb. Wittkowski	Margarete Helene	07.01.	83	ev.	
Schulz verw. Gaertner	Margarete Lieselotte	03.11.	2394	./.	
Schulz verw. Döpke	Margarete Sophie Hermine	02.01.	34	ev.	
Schulz verw. Lüdtke	Minna Anna Maria	02.04.	844	ev.	
Schulz	Paul August Wilhelm	05.04.	900	./.	
Schulz	Ruth Margot	26.11.	2579	./.	
Schulz geb. Schwoch	Ursula Margarete	16.02.	445	ev.	
Schulz verh. Braun	Waltraud Luise Erna	27.11.	2583	ev.	
Schulz geb. Sahnwaldt	Wanda Else	15.05.	1169	ev.	
Schulze gesch. Wichmann	Charlotte Emmy Wilhelmine Erna	06.08.	1730	ev.	
Schulze verh. Weispfennig	Edith Charlotte	20.11.	2590	ev.	
Schulze geb. Heilmann	Gerda Marie	09.01.	168	./.	

\*) Eintragung braucht nicht in das Namenverzeichnis für das Zweitbuch übernommen zu werden.

1989

Des Verstorbenen		Todestag	Nr. des Sterbebuches	Zugehörigkeit zu einer Kirche usw. *)	Bemerkungen
Familienname	Vornamen				
Schulze verw. Sachs	Hilda Gertrud	06.05.	1090	ev.	
Schulze geb. Kluge	Hildegard Elisabeth Emilie	13.05.	1161	ev.	
Schulze geb. Heinze	Ingeborg Martha	01.09.	1971	ev.	
Schulze	Karl Max Alfred	30.01.	273	./.	
Schulze gesch. Mensinck	Liesa Emma	27.12.	2836	ev.	
Schulz-Minkwitz geb. Ulrich	Maria Karoline Friederike	08.08.	1841	./.	
Schumann	Gerhard Alfred	28.04.	1040	ev.	
Schumann	Hans Ulrich Richard	19.11.	2512	kath.	
Schumann	Walter Willy	09.02.	407	ev.	
Schurgers verh. Fechner	Gisela Erika	19.04.	959	kath.	
Schurig	Ella Hildegard Vera	16.04.	953	ev.	
Schurig geb. Burmeister	Käthe Selma	07.09.	1988	ev.	
Schuster geb. Bruckner	Anna	07.12.	2681	./.	
Schuster gesch. Fiehm	Käthe Marie Luise	15.10.	2242	./.	
Schuster geb. Weinzierl	Mathilde	22.11.	2541	kath.	
Dipl.-Ing. Schuster	Siegfried Alfred Otto	23.02.	494	ev.	
Schuttkowski	Frieda Hedwig	20.04.	982	kath.	
Schwabe	Kurt Heinrich Karl	07.05.	1097	ev.	
Schwabe verw. Kupczak	Marie Helene	05.09.	1955	kath.	
Schwager geb. Pätzke	Hildegard Helene Ida	21.11.	2542	ev.	
Schwalbe gesch. Bergner	Margarete Elisabeth	15.12.	2752	ev.	
Dr. phil. Schwan	Wilhelm-Alexander Maria	30.11.	2673	kath.-.	
Schwanck geb. Paßenthin	Mathilde Luise Helene	02.03.	562	ev.	
Schwandt	Georg Paul Gustav	01.09.	1932	ev.	

St

T

U

V

W

Y

Z

Des Verstorbenen		Todestag	Nr. des Sterbebuches	Zugehörigkeit zu einer Kirche usw. *)	Bemerkungen
Familiennamen	Vornamen				
Schwandt geb. Knöschke	Selma Johanna	26.08.	1875	ev.	
Schwanz verw. Mein	Hedwig	14.08.	1813	ev.	
Schwartz	Else Frieda Hermine	20.01.	226	ev.	
Schwartzkopff	Stephan Hans Bodo Rudolf	05.01.	82	ev.	
Schwarz verw. Draheim	Charlotte Helene	29.12.	60	ev.	
Schwarz geb. Tischer	Else Martha Frieda	29.05.	1282	ev.	
Schwarz verh. Lemke	Helene Luise	28.03.	832	ev.	
Schwarz geb. Schönebeck	Helene Martha Anna	24.12.	100	ev.	
Schwarz verh. Schönfelder	Waltraut Vera Ursula	13.03.	646	ev.	
Schwarzer	Felix Emanuel	18.10.	2259	kath.	
Schwarzlaff verw. Preis	Frieda Sophie Auguste	12.07.	1607	ev.	
Schwarzlose verw. Pakusch	Dora Emilie Friederike	04.02.	330	ev.	
Schwecke geb. Kolbe	Elfriede Klara Wilhelmine	21.05.	1200	ev.	
Schwedek	Horst Walter	21.06.	1484	./.	
Schweder verw. von Reichenbach	Gerda Bertha Katharina	17.08.	1820	ev.	
Schwedhelm	Walter Karl Ferdinand	25.10.	2309	./.	
Schweigel verw. Dreuse	Gertrud Auguste Johanna <sup>Berta</sup> Emma	03.03.	612	./.	
Schweitzer geb. Böttcher	Hulda Marie Magdalene	05.07.	1549	ev.	
Schwennicke geb. Gewiehs	Lieselotte Wilhelmine Hermine	09.02.	373	ev.	
Schwersenski verw. Sulke	Edith Dorothea	29.04.	1043	./.	
Schwertfeger	Günther	20.08.	1833	ev.	
Schwetlick geb. Zachert	Margarete Anna Dorothee	19.02.	470	ev.	
Schwettmann verh. Schwettmann-Wilms	Inge Frieda	02.10.	2098	ev.	
Schwettmann-Wilms geb. Schwettmann	Inge Frieda	02.10.	2098	ev.	
Schwiemann gesch. Naevie	Martha Julie Alwine	09.06.	1366	ev.	

\*) Eintragung braucht nicht in das Namenverzeichnis für das Zweitbuch übernommen zu werden.



1989

Des Verstorbenen		Todestag	Nr. des Sterbepbuches	Zugehörigkeit zu einer Kirche usw. *)	Bemerkungen
Familiennamen	Vornamen				
Staben	Sönke	12.02.	444	ev.	
Stabs	Herbert Werner	24.12.	13	ev.	
Stabs geb. Kasten	Ursula Johanna	08.05.	1122	ev.	
Stackelbeck geb. Grebe	Anna Frieda	04.07.	1545	ev.	
Stadler	Josef Jan	28.12.	161	kath.	
Ständer	Erich Richard Hermann	18.10.	2264	./.	
Staffeld	Günter Werner Horst	22.02.	545	ev.	
Stage	Margot Ilse Ruth	19.11.	2515	./.	
Stahl verw. Kluge	Emma Marie	24.04.	1089	ev.	
Stahlberg verw. Buchheim	Anna Friederike Auguste	27.01.	278	./.	
Stahn verw. Ruegen	Elfriede	01.02.	314	ev.	
Stahr gesch. Koterba	Rosalie	01.11.	2378	ev.	
Stamner geb. Schlieske	Johanna Herta	29.12.	29	ev.	
Standke verw. Prodöhl	Alma Pauline Dorothea	15.06.	1407	ev.	
Standke geb. Birke	Martha Helena	23.05.	1227	ev.	
Stange geb. Soltysiak	Helga Margarete Martha	10.06.	1370	kath.	
Stanulla gesch. Schewe	Sigrid Gisla	17.04.	968	ev.	
Starch geb. Post	Gertrud Anna	14.06.	1389	ev.	
Stark verw. Fischer	Grete Marie Luise	28.04.	1050	ev.	
Starost verw. Haufe	Inge Irmgard Ilse	27.02.	663	ev.	
Stasiak	Jerzy	03.03.	594	kath.	
Stauch geb. Dorka	Martha-Marly	23.06.	1479	ev.	
Stefanski verw. Flamm	Anna Maria	18.11.	2558	kath.	
Stefanski gesch. Tews	Helene Louise Emma	13.02.	394	ev.	
Steffin geb. Dahms	Erna Ida Maria	06.01.	65	ev.	

St

T

U

V

W

Y

Z

Des Verstorbenen		Todestag	Nr. des Sterbebuches	Zugehörigkeit zu einer Kirche usw.*)	Bemerkungen
Familienname	Vornamen				
Stegemann	Richard Erwin	12.01.	143	ev.	
Stein gesch. Lichterfeldt	Bertha Elise	06.11.	2431	ev.	
Steinbauer verh. Matusch	Frieda Charlotte Gertrud	26.09.	2158	ev.	
Steiner	Knabe ohne Vorname	22.06.	1519	./.	
Steinert	Jürgen	27.01.	287	ev.	
Steinführ verw. Endler	Elfriede Margarete Charlotte	29.12.	2873	ev.	
Steinfurth	Marie Luise Emma	16.12.	2791	ev.	
Steinhäuser verh. Böhme	Irma Dora Frieda	24.09.	2081	./.	
Steinhausen geb. Andersen	Elisabeth Auguste Julie <sup>Bothilde</sup>	09.03.	619	ev.	
Steinkamp geb. Koch	Hildegard Lina	19.02.	473	ev.	
Steinke	Willi	12.11.	2704	./.	
Steinmetz	Heinz Otto	19.12.	2777	ev.	
Steins verw. Lentzen	Sophie	21.11.	2519	kath.	
Stellmacher verh. Ullrich	Edeltraud Margot	26.07.	1694	ev.	
Stempel verh. Tober	Erika Frieda Lina	08.05.	1145	ev.	
Stempel	Frieda	12.07.	1621	kath.	
Stennert geb. Schott	Gertrud Hedwig	03.06.	1348	kath.	
Stenzel verw. Tölg	Erna Marie Elsbeth	26.04.	1030	ev.	
Stenzel	Franz Robert	11.02.	381	kath.	
Stephan geb. Kürschner	Ida	14.12.	2753	ev.	
Steppuhn	Kurt Heinz Walter	19.10.	2267	./.	
Stepputat	Heinz Joachim Hermann	20.08.	1897	ev.	
Stettnisch verw. Prenzler	Ella Wilhelmine Elisabeth	24.08.	1868	ev.	
Steuck verw. Hahn	Elli Dora Helene	20.08.	1876	ev.	
Stich geb. Härtl	Magdalene	30.12.	50	kath.	
Stiehler geb. Knitter	Anna Alma	03.07.	1560	ev.	
Stiewe	Bruno	12.05.	1170	ev.	

\*) Eintragung braucht nicht in das Namenverzeichnis für das Zweitbuch übernommen zu werden.

Des Verstorbenen		Todestag	Nr. des Sterbepbuches	Zugehörigkeit zu einer Kirche usw.*)	Bemerkungen
Familienname	Vornamen				
Stiller	Hermann Karl Friedrich Wilhelm	14.11.	2472	ev.	
Stiller	Peter Georg Dietrich	12.02.	380	kath.	
Stockenberg	Paul Willy Alfred	17.03.	698	ev.	
Stocker	Reinhold Herbert	11.01.	173	./.	
Stocklöwe geb. Rosada	Franziska Käthe	22.08.	1848	kath.	
Stöber	Gustav Herbert Heinz	27.03.	779	ev.	
Stöber geb. Grünberg	Marie Hedwig	07.10.	2185	ev.	
Stöbner geb. Wöfl	Emilie	06.06.	1322	kath.	
Stöckler verw. Schulz	Margarete Franziska	17.08.	1943	ev.	
Stöckmann	Uwe	08.03.	821	./.	
Stöher gesch. Groth	Marie Charlotte Hedwig	15.04.	948	./.	
Dr.med. Stölting	Heinz Reinhold Otto	16.06.	1453	./.	
Stoisch geb. Kandziorowsky	Adelheid Maria	25.05.	1241	kath.	
Stollfuß geb. Schütt	Anna Ida Auguste	14.07.	1619	ev.	
Stollfuß	Erwin Gerhard Herbert	21.01.	217	ev.	
Stolp verw. Gröschler	Lotte Anna	10.11.	2477	ev.	
Stolp verw. Tietz	Ruth Gertrud	12.04.	921	ev.	
Stolte verw. Heinlein	Ida Anna	22.06.	1454	./.	
Stoltze verw. Danek	Frieda Martha Anna	01.04.	824	ev.	
Stolz verw. Gritzke	Hildegard Anna	09.11.	2462	kath.	
Stolzmann	Horst Adolf Manfred	19.08.	1832	./.	
Storckmann geb. Freis	Pauline Anna	19.01.	190	./.	
Storde geb. Lay	Helene	07.08.	1745	kath.	
Stosch	Alfred Rudolf Günther	28.09.	2068	ev.	
Stoyloff	Effgeni Theodor Boris	25.10.	2311	ev.	

T

U

V

W

Y

Z



Des Verstorbenen		Todestag	Nr. des Sterbebuches	Zugehörigkeit zu einer Kirche usw. *)	Bemerkungen
Familienname	Vornamen				
Sträde geb. Dansmann	Margarete Charlotte	12.12.	97	ev.	
Strahlendorf	Paul Emma Frieda	08.07.	1580	ev.	
Stramm	Horst August	02.03.	656	./.	
Strasen geb. Huschert	Ella Emma Else	04.05.	1130	ev.	
von der Strate	Karl Walter Wilhelm	30.05.	1286	ev.	
Strauch gesch. Heinzelmann	Ilse Auguste	11.02.	404	./.	
Strauß geb. Kielczinski	Gertrud Anna	18.12.	2876	ev.	
Strecker geb. Kulisch	Margarete Charlotte Lucie	31.12.	4	ev.	
Strehlau-Kranz geb. Corduan	Emma Helene	28.11.	2654	ev.	
Strehlow geb. Neitzel	Maria Anna Berta	04.07.	1551	ev.	
Streich	Rudolf Daniel	26.12.	5	ev.	
Strelow geb. Thiele	Hertha Helene Klara	06.09.	1958	ev.	
Stempel geb. Jurich	Frida Elsa	01.06.	1300	ev.	
Stritzke geb. Fürstenberg	Hedwig Frieda Marie	09.02.	428	ev.	
Strohe verh. Luther	Ursula Minna Katharina	19.12.	2850	ev.	
Struck verw. Hieronymus	Frieda Marie	22.02.	482	ev.	
Stryjewski verw. Beilfuß	Anna	08.11.	2425	kath.	
Stüber verh. Schäfer	Gertraud Herta	26.11.	2572	ev.	
Stüker verw. Glaser	Anna Teheresia	18.03.	713	ev.	
Stürmer verh. Brandt	Irmgard Maria	15.10.	2220	kath.	
Stürzebecher	Max Walter	12.02.	389	ev.	
Stuetzer gesch. Schulz	Margarete Elsbeth	12.09.	2005	ev.	
Stüve geb. Unewisse	Karola Maria	29.05.	1268	kath.	
Stumpf verw. Seitz	Karolina	12.10.	2198	ev.	
Stundt	Elsa Klara Erna	05.08.	1741	ev.	
Sturm geb. Meyer	Margarete Martha Klara	13.06.	1387	ev.	

\*) Eintragung braucht nicht in das Namenverzeichnis für das Zweitbuch übernommen zu werden.

Des Verstorbenen		Todestag	Nr. des Sterbepbuches	Zugehörigkeit zu einer Kirche usw.*)	Bemerkungen
Familienname	Vornamen				
Tabbert verw. Böttcher	Anna Wally	21.01.	216	ev.	
Taksar	Jehoshua	09.09.	1979	./.	
Talkowski	Wolfgang Robert Walter	05.07.	1547	ev.	
Tampe geb. Neumann	Auguste Amalie	31.08.	1970	ev.	
Tamphal verh. Ketzlin	Charlotte Frieda Martha	20.09.	2033	ev.	
Tanck verw. Fritze	Wally Anna Käthe	27.02.	557	ev.	
Tannhäuser verw. Wengner	Ilse Ingeborg Katharina	15.04.	930	./.	
Tannhäuser	Karl Otto Erich	23.12.	2832	ev.	
Tautenhahn verw. Eichhorn	Hilma Paula	03.08.	1744	Zeugen Jehovas	
Tautz verw. Sachs	Gertrud	26.05.	1283	./.	
Teege geb. Kulike	Erika Irmgard	25.10.	2361	ev.	
Teich gesch. Tuschewski	Martha Elsa Gertrud	15.12.	2776	ev.	
Teichmüller geb. Bakowski	Margaretha Maria	07.08.	1750	ev.	
Telschow	Martha Marie Anna	14.02.	426	ev.	
Tennigkeit geb. Kausch	Marie	30.11.	2612	./.	
Tenninger	Günter Hans	22.05.	1239	ev.	
Tentrup	Joseph Wilhelm	14.07.	1628	kath	
Tepper geb. Konsolke	Gertrud Elfriede Veronika	18.10.	2260	./.	
Terne verh. Wachholz	Frieda Erna	08.08.	1796	ev.	
Teschendorff	Hildegard Annemarie Luise	02.04.	842	ev.	
Teske verw. Beu	Elsbeth Helene Martha	28.02.	577	./.	
Teßner verw. Höppner	Anna Frida Lisbeth	10.10.	2188	ev.	
Tettenborn verw. Tettenborn-Beckmann	Jutta Gertrud Klara	20.07.	1677	ev.	
Tettenborn-Beckmann geb. Tettenborn	Jutta Gertrud Klara	20.07.	1677	ev.	
Tetzlaff gesch. Lebender	Herta Frieda	03.01.	38	ev.	

T  
U  
V  
W  
Y  
Z

Des Verstorbenen		Todestag	Nr. des Sterbepbuches	Zugehörigkeit zu einer Kirche usw. *)	Bemerkungen
Familiename	Vornamen				
Tetzlaff	Kurt Paul Konrad	28.01.	274	./.	
Teuber verw. Conrad	Anna	23.12.	3/89	kath.	
Tews geb. Pöttsch	Anna Frieda	25.04.	1035	./.	
Tews geb. Stefanski	Helene Louise Emma	13.02.	394	ev.	
Teyke	Herbert Werner Otto	22.05.	1191	./.	
Tezel	Serhat	11.08.	1825	mus.	
Thäle geb. Kluge	Ella Adele	01.05.	1060	ev.	
Thamm	Adolf	17.03.	687	ev.	
Theem verw. Voß	Herta Frieda Marie	01.02.	293	ev.	
Theiß geb. Rieche	Erna Emma Martha	26.11.	2575	ev.	
Thesenvitz geb. Kosbab	Maria Minna Antonie	14.06.	1400	ev.	
Theuer geb. Albrecht	Paula Hedwig	23.06.	1482	ev.	
Thiel verw. Frädrieh	Anna Martha	28.09.	2108	ev.	
Thiel	Friedrich Wilhelm	20.04.	990	./.	
Thiel	Hubertus Alois	09.06.	1361	kath.	
Thiel geb. Fröhlich	Koleta Maria	22.06.	1467	kath.	
Thiel	Margarete	06.04.	877	kath.	
Thiele geb. Schön	Berta Ottilie	09.08.	1782	ev.	
Thiele verh. Raatz	Elsa Hermine Ella	12.03.	638	ev.	
Thiele geb. Morzek	Emilie	28.08.	1883	ev.	
Thiele verw. Strelow	Hertha Helene Klara	06.09.	1958	ev.	
Thiele verw. Kappel	Johanna Else Marie	06.02.	337	./.	
Thiele	Paul Karl Erich	17.08.	1828	neuapost.	
Thiele geb. Weidler	Ursula Charlotte Erika	04.02.	354	./.	
Thielecke	Ewald Bernhard Erwin	03.11.	2405	./.	

\*) Eintragung braucht nicht in das Namenverzeichnis für das Zweitbuch übernommen zu werden.

Des Verstorbenen		Todestag	Nr. des Sterbebuches	Zugehörigkeit zu einer Kirche usw. *)	Bemerkungen
Familienname	Vornamen				
Thielke verw. Pietzke	Margarete Erna Hedwig	09.11.	2455	ev.	
Thiemann geb. Bruseberg	Margarete	22.11.	2600	ev.	
Thiemann geb. Prasse	Margarete Marie	04.04.	854	ev.	
Thieme verw. Hockwin	Martha Marie Emma	15.12.	2759	ev.	
Thierbach	Kurt	10.08.	1776	ev.	
Thierling	Heinz Adolf Julius	21.11.	2537	ev.	
Thilo-Rewari geb. Thilo	Helga Ruth	03.05.	1092	ev.	
Thinius verh. Neumann	Helene Anna Berta	20.04.	992	ev.	
Thoma verw. Dittmar	Gerda Lisbeth Anni	07.01.	84	ev.	
Thomanek	Lucie Viktoria	20.02.	534	ev.	
Thomas geb. Weiß	Anna Marta	01.09.	1925	ev.	
Thomas	Erna Margarete Charlotte	10.10.	2174	ev.	
Thomas geb. Richter	Frieda Emilie	01.04.	845	ev.	
Thomas	Lorenz	02.04.	846	./.	
Thomas geb. Sahre	Marta Ria	02.10.	2147	ev.	
Thome verh. Prusowski	Frieda Erna	15.04.	937	ev.	
Thonig geb. Angermann	Frida Helene	02.07.	1523	ev.	
Thorschmidt	Julianne Emilie Paula Karla	09.04.	888	ev.	
Thuge geb. Kapell	Berta Johanna	28.07.	1702	ev.	
Thun geb. Kannt	Hildegard Hedwig	21.01.	275	kath.	
Tichauer	Walter Heinz	21.05.	1203	./.	
Tiedemann geb. Vorreau	Helene Minna Luise	26.12.	2822	ev.	
Tiedt	Heinz Karl Friedrich Max	19.12.	2798	ev.	
Tiedtke verw. Bauch	Hildegard Martha Johanna	26.11.	2624	ev.	
Tieke geb. König	Charlotte Frieda Gertrud	26.07.	1674	ev.	

U

V

W

Y

Z

1989

Des Verstorbenen		Todestag	Nr. des Sterbebuches	Zugehörigkeit zu einer Kirche usw.*)	Bemerkungen
Familienname	Vornamen				
Tiesler geb. Müller	Klara Lieselotte	19.09.	2092	ev.	
Tietz verh. Wygrabek	Margarete Frieda Erna	20.01.	222	./.	
Tietz geb. Stopl	Ruth Gertrud	12.04.	921	ev.	
Tietze verh. Samel	Else Martha Helene	30.08.	1926	./.	
Tietze geb. Gemballa	Gertrude Charlotte	08.07.	1576	ev.	
Till gesch. Görnemann	Leonore Antonie Linda	22.11.	2574	ev.	
Tillack verw. Lobecke	Walli Emma Berta	22.03.	805	ev.	
Tille	Charlotte Christiane	25.07.	1681	ev.	
Timme verh. Guth	Maria Emma	06.04.	874	ev.	
Timmich	Günther Albert Bruno	19.11.	2526	kath.	
Tischer verw. Schwarz	Else Martha Frieda	29.05.	1282	ev.	
Tischer	Wolfgang	15.05.	1168	ev.	
Tittel	Alex	03.05.	1070	./.	
Titze geb. Richter	Leonore	23.03.	746	ev.	
Titze verh. Möhr	Maria	29.12.	8	ev.	
Titze verw. Euen	Maria Martha Hedwig	03.11.	2403	kath.	
Tobel verw. Werner	Helene Anna	12.02.	422	ev.	
Tober geb. Stempel	Erika Frieda Lina	08.05.	1145	ev.	
Tobies	Fritz Paul	03.07.	1573	ev.	
Tölg geb. Stenzel	Erna Marie Elsbeth	26.04.	1030	ev.	
Töllner geb. Kühnel	Bertha Martha	04.12.	2657	ev.	
Töpfer	Günter Paul Artur	23.03.	830	./.	
Töpfer	Jürgen Dietmar Gerhard	18.06.	1443	./.	
Tomei verw. Fricke	Ines	10.06.	1365	kath.	
Tomm gesch. Poltrock	Gabriele Evelyn Friedel	12.04.	983	./.	

\*) Eintragung braucht nicht in das Namenverzeichnis für das Zweitbuch übernommen zu werden.

Des Verstorbenen		Todestag	Nr. des Sterbepbuches	Zugehörigkeit zu einer Kirche usw.*)	Bemerkungen
Familiennamen	Vornamen				
Torfstecher geb. Müller	Emmy Lucie Herta	11.10.	2180	ev.	
Torke	Karl Willy	24.12.	20	ev.	
Totka	Eleni	19.10.	2294	griechisch orthodox	
Tradowsky geb. Ballendat	Emma	01.03.	547	ev.	
Tramm geb. Mallon	Maria Flora	27.07.	1693	ev.	
Trampler geb. Althoff	Bernhardine	30.10.	2416	kath.	
Trautmann	Gustav Carl	30.05.	1319	./.	
Trebien verw. Schuhmacher	Mathilde Martha Klara	15.08.	1817	./.	
Treder geb. Hein	Else Marie	17.05.	1166	ev.	
Tredup geb. Käpernick	Gertrud Klara Elisabeth	10.07.	1603	ev.	
Treptow geb. Laurent	Anna Emma Martha	15.06.	1441	ev.	
Trettin	Paul Max Hermann	14.11.	2471	ev.	
Treublein geb. Will	Helene Elisabeth	26.02.	525	ev.	
Tributh	Alfred Hermann Otto	06.12.	2739	./.	
Trieloff verw. Knuth	Elise Helene	02.12.	2630	ev.	
Trohl gesch. Locke	Irmgard Johanna Gertrud	12.12.	2715	./.	
Trojanowski verw. Wolter	Agnes Wanda	12.12.	2718	kath.	
Troppens verw. Wieske	Martha Marie Emma	04.05.	1095	ev.	
Troschinsky verw. Hoffmann	Martha Anna	21.03.	753	kath.	
Trost verw. Kausch	Katharina Dorothea Elisabeth Ingeborg	05.12.	2665	ev.	
Trouillé geb. Wiebe	Hedwig Marie Juliane	02.11.	2397	./.	
Trudrung	Adolf Fritz	21.06.	1450	ev.	
Trzeciak verw. Hahn	Maria Anna	12.10.	2200	./.	
Tschichholz geb. Rinza	Liesbeth Christa Henriette	21.02.	483	ev.	

U

V

W

Y

Z



1989

Des Verstorbenen		Todestag	Nr. des Sterbebuches	Zugehörigkeit zu einer Kirche usw.*)	Bemerkungen
Familiename	Vornamen				
Ucharim verehel. Gleier	Brigitte Jutta Elsa	19.07.	1640	ev.	
Uebel geb. Schrötter	Erna Martha	24.07.	1665	kath.	
Uebel	Werner Hermann Otto	28.08.	1908	ev.	
Uerkvitz geb. Dahm	Lydia Hanny Karola Erika	11.03.	633	./.	
Uhlig geb. Reißmann	Lisbeth	22.04.	1014	ev.	
Uhlmann gesch. Bock	Hildegard Marie Lucie	08.12.	2728	ev.	
Uhrbach geb. Knöchel	Helene Erna	03.06.	1320	ev.	
Ulatowski verehel. Saarmann	Klara	27.06.	1494	kath.	
Ulber geb. Lehmann	Gerda Charlotte Dora	02.09.	1964	ev.	
Ulbrich	Hans Otto	24.12.	2829	ev.	
Ullrich geb. Stellmacher	Edeltraud Margot	26.07.	1694	ev.	
Ullrich gesch. Rodehorst	Maike	04.10.	2128	ev.	
Ulm geb. Lehmann	Anna Emilie Frieda	24.05.	1253	ev.	
Ulmer geb. Zahnke	Ingeborg Dora	23.08.	1909	ev.	
Ulrich verw. Schönian	Anna Elisabeth Dorothea	29.08.	1903	ev.	
Ulrich geb. Homburg	Gertrud Erna Frieda	24.06.	1475	ev.	
Ulrich geb. Passow	Lisbeth Dora Erna	13.03.	643	./.	
Ulrich verw. Schulz-Minkwitz	Friederike Maria Karoline	08.08.	1841	./.	
Umlauf verw. Herz	Gerda Margarete Else	21.03.	735	./.	
Ummar geb. Wernicke	Lucie Martha Elfriede	23.11.	2548	ev.	
Ummer geb. Günder	Maria	10.10.	2187	ev.	
Unbehauen	Lotte <del>Erna</del> Erika	15.12.	2853	ev.	
Unewisse verehel. Stüve	Karola Maria	29.05.	1268	kath.	
Unger	Karl Willy	05.01.	78	ev.	
Urban verw. Chmiela	Berta Emma Frieda	27.03.	777	ev.	

U

V

W

Y

Z





1989

Des Verstorbenen		Todestag	Nr. des Sterbepbuches	Zugehörigkeit zu einer Kirche usw.*)	Bemerkungen
Familienname	Vornamen				
Vainqueur geb. Birkholz	Helene Frieda	26.08.	1872	ev.	
Le Vaou	Marcel Jacques	17.08.	1844	./.	
Varchmin verw. Gerth	Elisabeth Martha Charlotte	20.06.	1435	ev.	
Vasilescu	Nicolae	21.10.	2281	orthodox	
Vedder	Daniel Robert Johannes	03.09.	2012	./.	
Vedder geb. Mittelstaedt	Marie Wilhelmine	06.10.	2178	ev.	
Veit verw. Janja	Emma Charlotte	22.05.	1269	ev.	
Verch geb. Lorius	Charlotte Luise Else	26.04.	1020	ev.	
Verfürth	Friedhelm Günter	26.05.	1255	./.	
Vetter verw. Böttcher	Klara Helene Elisabeth	21.03.	718	ev.	
Veverka	Herbert	10.08.	1770	./.	
Vietze	Ernestine Emilie	24.02.	507	kath.	
Vigansky	Paul Hermann	02.08.	1718	ev.	
Villmow	Kurt Erich	11.01.	129	ev.	
Völkel geb. Engelbrecht	Anna Emma	24.09.	2082	ev.	
Völker verw. Otto	Anna Marie Emilie	30.06.	1532	./.	
Völzke verehel. Maske	Anna Emma Helene	26.04.	1033	ev.	
Voerster verw. Wissell	Ursula Luise Anna	12.08.	1786	./.	
Vogel	Helmuth	27.11.	2614	ev.	
Vogel	Otto Hermann Georg	10.02.	419	./.	
Vogt	Gerhard Rudolf	15.10.	2250	./.	
Vogt	Gottlieb Alexander Georg	13.02.	398	ev.	
Vogt	Ilse	26.08.	1895	ev.	
Voigt	Anna Bertha Lucie <sup>Margarethe</sup>	24.07.	1676	ev.	
Voigt geb. Schultze	Hildegard Marie Erna	11.10.	2268	ev.	

V

W

Y

Z



1989

Des Verstorbenen		Todestag	Nr. des Sterbebuches	Zugehörigkeit zu einer Kirche usw.*)	Bemerkungen
Familiennamen	Vornamen				
Wabersich	Rudolf Anton	06.07.	1602	kath.	
Wachholz verw. DreiBig	Elisabeth Henriette	14.05.	1157	ev.	
Wachholz geb. Terne	Frieda Erna	08.08.	1796	ev.	
Wachowitz geb. Ruch	Johanna Klara Alwine	28.08.	1905	ev.	
Wachsmuth	Agnes Hedwig Gertrud	25.05.	1243	ev.	
Wächter verw. Moock	Klara Hildegard	08.07.	1563	ev.	
Wälisch	Helmut Fritz Max	28.05.	1289	ev.	
Wängler	Frieda Anna Marie	19.08.	1840	ev.	
Wagener verw. Kowalski	Hedwig Frieda Elfriede	28.03.	818	./.	
Wagner	Erich Helmut Johannes	19.01.	194	kath.	
Wagner	Hans Karl Heinrich Wilhelm	31.01.	281	ev.	
Wagner verw. Jentsch	Hildegard Martha	13.10.	2222	ev.	
Wahlenfeldt geb. Jung	Emilie Elfriede	22.02.	491	ev.	
Wahls geb. Grupe	Emma Elise Dorette	29.09.	2126	kath.	
Waidick	männliche Totgeburt	01.01.	121/90	./.	
Walczak geb. Jahns	Elisabeth Elsa	25.10.	2313	ev.	
Wald	Carlo	28.10.	2341	./.	
Wald	Hans Joachim	22.02.	511	./.	
Waldau verw. Bonkowski	Frieda Maria Elisabeth	30.01.	325	./.	
Waldek	Horst Günter	22.11.	2596	ev.	
Walke verh. Dziallas	Maria Monika	26.09.	2101	kath.	
Walkling geb. Moede	Frieda	20.04.	980	ev.	
Waller	Curt Paul	09.01.	116	./.	
Wallert	Werner Willi	21.04.	996	./.	
Walter geb. Albrecht	Charlotte Elly	30.04.	1066	ev.	

W

Y

Z

Des Verstorbenen		Todestag	Nr. des Sterbebuches	Zugehörigkeit zu einer Kirche usw.*)	Bemerkungen
Familienname	Vornamen				
Walter geb. Noske	Charlotte Margarete	17.12.	2750	ev.	
Walter	Gerhard	06.11.	2479	./.	
Walter verw. Lupp	Hulda Frieda	30.07.	1759	ev.	
Walter geb. Otto	Margarethe	25.03.	764	ev.	
Walther geb. Heidtmann	Anna Frieda Helene	01.04.	813	ev.	
Walther gesch. Böldt	Else Anna Frieda	16.03.	714	./.	
Walther verh. Hartmann	Inge	22.06.	1460	ev.	
Walther geb. Frank	Ruth Herta Marie	30.11.	2633	ev.	
Wander geb. Maschke	Ida Berta Martha	10.02.	364	ev.	
Wank geb. Ewald	Charlotte	26.06.	1487	ev.	
Wanke verw. Haak	Hildegard Johanna Maria	13.06.	1424	kath.	
Wanner geb. Brämer	Gertrud Marie	19.02.	458	ev.	
Wannhoff geb. Mikliß	Elisabeth Theresia	15.02.	436	./.	
Warm geb. Jänchen	Anna Käthe	22.01.	200	./.	
Warnat verw. Voigt	Martha Ida	30.01.	288	ev.	
Dr.med. Warncke	Karl Hermann Günther	08.11.	2450	./.	
Warnecke geb. Kloth	Marianne Emilie Christine	02.11.	2392	ev.	
Wartenberg verw. Mäker	Auguste Ida Frida	08.09.	1974	ev.	
Wascher	Wilhelm Franz Josef	08.12.	2688	kath.	
Waschkau verh. Sauter	Ilse Eva	19.02.	468	ev.	
Waschkowski geb. Klein	Gertrud	31.08.	1911	ev.	
Wasmund	Albert Ernst Walter	17.02.	454	./.	
Wasmund verh. Westphal	Irma Ilse Emma Amanda	16.12.	2767	ev.	
Wasmund geb. Bierwagen	Maria Martha	20.08.	1858	ev.	
Weber	Alexander Karl	20.08.	1866	kath.	
Weber geb. Brehmer	Elfriede Luise Henriette	20.11.	2552	ev.	

\*) Eintragung braucht nicht in das Namenverzeichnis für das Zweitbuch übernommen zu werden.

Des Verstorbenen		Todestag	Nr. des Sterbebuches	Zugehörigkeit zu einer Kirche usw. *)	Bemerkungen
Familiennamen	Vornamen				
Weber geb. Hemmann	Gertrud Erna	05.12.	2668	ev.	
Weber	Heinz Max	26.01.	297	./.	
Weber geb. Hund	Ilse Marianne Elfriede	30.09.	2156	./.	
Weber	Lothar Lutz	08.08.	1742	./.	
Weber verh. Köhn	Martha Else Emilie	30.03.	796	ev.	
Weber	Paul Hermann	19.05.	1193	ev.	
Weber gesch. Colberg	Selma Anna Erna	11.03.	654	ev.	
Weckerle verw. Poppe	Charlotte Luise Klara	15.08.	1818	ev.	
Wedemeyer	Katharina Wilhelmine <sup>Gerhardine</sup> Franziska	21.01.	204	ev.	
Weets geb. Dost	Anna Marie Karoline	17.04.	954	./.	
Wefeld geb. Eagle	Lucie Charlotte Berta Friederike	28.06.	1503	./.	
Wegel verw. Freche	MARtha	07.06.	1368	ev.	
Wegener geb. Schulz	Charlotte Gertrud Elfriede	05.04.	868	ev.	
Weger verw. Welsandt	Käthchen Edith Ruth	28.07.	1695	./.	
Wegerich	Karl Otto	23.04.	1018	ev.	
Wegner verw. Seidel	Martha Marie Olga	28.11.	2599	ev.	
Wehling	Karl Heinz	25.08.	1873	./.	
Wehlke verh. Loots	Erna	16.01.	193	./.	
Wehner	Louise Johanna	23.05.	1207	ev.	
Weiland	Kurt Nikolaus	03.04.	927	kath.	
Weich	Karl Wilhelm	29.10.	2340	./.	
Weiche geb. Klotz	Käthe Else Klara	18.03.	721	ev.	
Weichert verw. Becker	Gerda Magdalene	26.08.	1947	neupostolisch	
Weichmuth	Werner Hans	30.08.	1914	./.	
Weickert geb. Colberg	Herta Gertrud Anna	14.09.	2017	./.	

Des Verstorbenen		Todestag	Nr. des Sterbepbuches	Zugehörigkeit zu einer Kirche usw. *)	Bemerkungen
Familiennamen	Vornamen				
Weidauer geb. Zimmer	Hildegard Margarete Gertrud	18.11.	2560	./.	
Weidemann	Karl Ernst	15.03.	719	ev.	
Weidler verw. Ruttkowski	Hildegard Luise	25.01.	237	ev.	
Weidler verh. Thiele	Ursula Charlotte Erika	04.02.	354	./.	
Weidner geb. Poddig	Erna Margarete Charlotte	16.04.	940	./.	
Weidner verw. Maetzky	Mathilde Agathe	30.03.	856	kath.	
Weigang	Margarete Helene Ella	25.09.	2074	./.	
Weigelt geb. Menzel	Hildegard Klara	31.12.	78	kath.	
Weigelt	Werner Karl	01.03.	543	ev.	
Weigle geb. Hentke	Margarete Gertrud	19.01.	208	ev.	
Weihrauch geb. Breitsprecher	Hildegard Anna Martha	08.11.	2426	ev.	
Weihrauch gesch. Reschka	Veronika Lusita	18.09.	2050	./.	
Weikert gesch. Sommerfeld	Ingrid	04.01.	105	kath.	
Weiland gesch. Passow	Käte Else Elisabeth	11.01.	125	./.	
Weiland	Otto Karl Fritz	21.11.	2556	ev.	
Weimann verw. Kumm	AnnaBertha Elise	30.03.	829	./.	
Weimann verw. Schreiber	FriedaKäte Rosa	29.04.	1088	ev.	
Wein geb. Klann	Christel Margot Friedel	05.03.	588	ev.	
Weinert geb. Gaedke	Lucie Frida Hildegard	28.01.	306	ev.	
Weinert geb. Richter	Margarete Anna Ella	05.12.	2672	./.	
Weinstein verw. Schneider	Editha Gudrun Rosa	03.03.	561	./.	
Weinstock geb. Piechutzki	Adelaide Marie	30.10.	2363	ev.	
Weinzierl verw. Schuster	Mathilde	22.11.	2541	kath.	
Weise geb. Fehlow	Erna Olga Lina	24.08.	1880	ev.	
Weise geb. Dobbrunz	Margarete Johanna Marie	17.04.	949	ev.	

\*) Eintragung braucht nicht in das Namenverzeichnis für das Zweitbuch übernommen zu werden.

1989

Des Verstorbenen		Todestag	Nr. des Sterbebuches	Zugehörigkeit zu einer Kirche usw.*)	Bemerkungen
Familienname	Vornamen				
Weiser geb. Seydel	Johanna Margot	01.11.	2377	kath.	
Weismann geb. Carstens	Lucie Ruth	01.06.	1341	ev.	
Weispfennig geb. Schulze	Edith Charlotte	20.11.	2590	ev.	
Weiß verh. Thomas	Anna Marta	01.09.	1925	ev.	
Weiß geb. Becker	Eleonore Ilona	27.11.	2589	ev.	
Weißbarth geb. Horn	Margarete Luise Frieda Julie	23.04.	1004	ev.	
Weißer	Friederike Lydia Agathe	21.07.	1658	ev.	
Weißgerber geb. Poszwa	Elsa Frida	18.06.	1440	ev.	
Weißmann verh. Grützner	Adelheid Maria	08.07.	1600	kath.	
Weist	Gustav Paul	02.06.	1307	ev.	
Weitz geb. Lummert	Irma Erna Minna	28.01.	356	ev.	
Weitze verw. Barwanietz	Lina Margarete	21.08.	1834	ev.	
Wekker geb. Simon	Luise Frieda Hildegard	26.12.	2869	ev.	
Welke	Johannes Gustav Heinrich	16.09.	2025	ev.	
Wellmann	Helmut	21.10.	2272	./.	
Welsand gesch. Neumann	Herta Selma	09.08.	1760	ev.	
Welsandt geb. Weger	Käthchen Edith Ruth	28.07.	1695	./.	
Welz geb. Gadowski	Katharina Franziska Hedwig	09.11.	2437	kath.	
Wende	Erwin Eduard Hermann	20.01.	199	./.	
Wendland verw. Fraenkel	Erna Helene Berta	02.05.	1058	ev.	
Wendrich geb. Radank	Frieda Martha Albertine	17.05.	1172	ev.	
Wendt geb. Hentschel	Ella Käthe Wilhelmine	03.12.	2691	ev.	
Wendt verw. Küttner	Gertrud Helene Marie Alwine	08.10.	2162	ev.	
Wendt geb. Pfalzgraf	Helga Elvira	04.05.	1074	ev.	
Wendtland geb. Hahn	Gertrud Luise Margarete	21.11.	2551	ev.	

Y

Z



Des Verstorbenen		Todestag	Nr. des Sterbepbuches	Zugehörigkeit zu einer Kirche usw. *)	Bemerkungen
Familienname	Vornamen				
Wengner geb. Tannhäuser	Ilse Ingeborg Katharina	15.04.	930	./.	
Weniger geb. Kapuschinski	Marie	04.03.	565	Zeugen Jehovas	
Wensch geb. Schnabel	Helga Marianne	28.01.	247	ev.	
Wenske geb. Loa	Gertrud	04.06.	1318	./.	
Wentzel	Ernst Werner	23.10.	2324	./.	
Wenzel	Frida Anna	25.02.	513	ev.	
Wenzel geb. Köhn	Magdalene Minna Anna	10.07.	1624	ev.	
Wenzel	Thomas Klaus	07.04.	941	neuepöstolisch	
Wenzig	Hubert Konrad	07.10.	2170	./.	
Wepler geb. Fiedler	Ursula Pauline	18.08.	1824	ev.	
van der Werdt geb. Mawick	Cäcilie Viktoria	20.12.	2852	kath.	
Werheid	Olga	29.12.	47	kath.	
Werk geb. Hoffmann	Klara Gerda	19.02.	488	ev.	
Werkmeister	Günter Alwin	19.02.	493	kath.	
Werlich verw. Zwicker	Else	13.03.	632	./.	
Wermter	Hedwig	06.03.	606	kath.	
Werner geb. Graf	Elfriede Anna	15.03.	681	ev.	
Werner verw. Moser	Elfriede Herta Margaretha	26.01.	279	./.	
Werner geb. Wittchow	Ella Frieda	27.04.	1036	ev.	
Werner verw. Lattermann	Ellie Auguste	15.12.	2799	ev.	
Werner	Frieda	09.08.	1764	ev.	
Werner geb. Tobel	Helene Anna	12.02.	422	ev.	
Werner verw. Nowak	Helene Margarete Minna	08.02.	406	ev.	
Werner verw. Nölke	Ilse Gertrud Agnes	11.02.	388	./.	
Werner verw. Zeikau	Margareta Dorothea	06.06.	1343	./.	

\*) Eintragung braucht nicht in das Namenverzeichnis für das Zweitbuch übernommen zu werden.

Des Verstorbenen		Todestag	Nr. des Sterbepbuches	Zugehörigkeit zu einer Kirche usw.*)	Bemerkungen
Familiennamen	Vornamen				
Werner	Olaf Willi	24.07.	1678	ev.	
Wernicke verw. Ummar	Lucie Martha Elfriede	23.11.	2548	ev.	
Wernitz	Erich Wilhelm	21.04.	1021	ev.	
Werschke verh. Noack	Frieda Hilda	28.08.	1884	./.	
Weschke	Klara Gertrud Anna Katharina	04.09.	1966	ev.	
Weske verw. Franke	Hedwig Amanda	08.05.	1127	ev.	
Wessel	Albert Gustav	15.11.	2486	ev.	
Weßel	Joachim Erich	22.06.	1502	ev.	
Wessel geb. Engelhardt	Ursula Gertrud	27.06.	1504	./.	
Wessolek geb. Krabbes	Emilie Luise Charlotte	18.06.	1412	ev.	
Wessolowski	Margarete Hedwig	05.03.	609	kath.	
Westphal verw. Leu	Edith Erika Liesbeth	18.01.	225	ev.	
Westphal geb. Wasmund	Irma Ilse Emma Amanda	16.12.	2767	ev.	
Westphal verw. Bruer	Martha	01.12.	2622	kath.	
Wetekam	Dieter Hans-Joachim	04.05.	1076	ev.	
Wetekam geb. Roock	Helga Anneliese	10.10.	2249	ev.	
Wetzel geb. Mainoné	Lydia Irene Elisabeth	06.08.	1812	kath.	
Weydmann	Martin Alfred	11.05.	1140	ev.	
Weyel	Horst	06.07.	1559	ev.	
Wichmann geb. Schulze	Charlotte Emmy Wilhelmine Erna	06.08.	1730	ev.	
Wickert geb. Lorenz	Ingeborg Marie Helene	01.08.	1717	ev.	
Wiebach gesch. Possehl	Käte Else Charlotte	24.07.	1684	ev.	
Wiebe verw. Trouillé	Hedwig Marie Juliane	02.11.	2397	./.	
Wiebking verw. Pauker	Marie Elsbeth	24.07.	1670	ev.	
Wiechmann gesch. Maecker	Lilly Gertrude Carla Marie	14.11.	2483	ev.	

Des Verstorbenen		Todestag	Nr. des Sterbepbuches	Zugehörigkeit zu einer Kirche usw.*)	Bemerkungen
Familienname	Vornamen				
Wieczorek geb. Lotsch	Lise-Lotte Frieda Marie Sophie	09.02.	371	./.	
Wiedemann	Kurt Karl Otto	09.02.	379	ev.	
Wiedicke	Marie Agnes Emilie	30.06.	1569	ev.	
Wiegel	Armin Artur	03.04.	881	ev.	
Wieland	Hans-Joachim Otto Willi	11.03.	715	./.	
Wieneke geb. Schulz	Johanna Anna	23.11.	2535	ev.	
Wienert	Frida Minna	28.04.	1093	ev.	
Wiersdorf	Achim Alfred	02.09.	1952	./.	
Wiertelock verh. Böhm	Anna	02.07.	1553	kath.	
Wiese geb. Szendeleit	Emma Auguste	15.05.	1173	ev.	
Wiese geb. Kreutzer	Frieda Gertrud	24.02.	550	ev.	
Wiese gesch. Bartz	Ida Emilie	31.05.	1294	ev.	
Wiesemann geb. Müller	Minna Frieda	16.05.	1182	neuausschließend	
Wiesemann	Oskar Richard	24.05.	1290	./.	
Wieske geb. Troppens	Martha Marie Emma	04.05.	1095	ev.	
Wiesner geb. Niemczyk	Anna Margarethe	28.08.	1890	ev.	
Wiesner geb. Berg	Margot Helga Dora	15.06.	1406	ev.	
Wiessberg	Ilse Marie	15.03.	716	ev.	
Wilburg	Karl	08.05.	1113	ev.	
Wilczek	Bertha Marie	25.05.	1265	kath.	
Wilczek	Erich	22.01.	295	./.	
Wilde geb. Furcht	Ella Gertrud	20.12.	2870	ev.	
Wilde	Horst Willi	18.11.	2757	ev.	
Wilde	Karl Otto Fritz	06.11.	2423	./.	
Wilde	Richard Manfred Erhard	22.05.	1234	ev.	

\*) Eintragung braucht nicht in das Namenverzeichnis für das Zweitbuch übernommen zu werden.

1989

Des Verstorbenen		Todestag	Nr. des Sterbebuches	Zugehörigkeit zu einer Kirche usw.*)	Bemerkungen
Familiennamen	Vornamen				
Wilhelm geb. Wundschock	Anna Marie	28.04.	1046	ev.	
Wilke verw. Schmidt	Frieda Minna Hertha	23.08.	1891	ev.	
Wilke	Gertraud Margarete Ida Auguste	08.07.	1613	ev.	
Wilke	Lothar	03.09.	1939	ev.	
Wilke geb. Keil	Martha Herta Elise	06.07.	1561	ev.	
Wilke	Martin Karl	05.01.	73	ev.	
Will	Fritz	09.07.	1570	ev.	
Will	Heinz Gerhard	30.12.	15	ev.	
Will verw. Treublein	Helene Elisabeth	26.02.	525	ev.	
Will	Richard Fritz	29.12.	6	ev.	
Wille	Jobst-Burkhard Heinrich	01.02.	353	./.	
Wille	Siegfried Rudolf	04.06.	1325	ev.	
Willert	Reinhold Ernst	01.04.	843	ev.	
Willig	Günter Erich Max Friedrich	29.10.	2358	ev.	
Willkomm	Stefan	06.11.	2435	kath.	
Willmann verw. Gruske	Charlotte Auguste Gertrud	05.03.	585	ev.	
Willnat gesch. Nicklaus	Marie Martha	02.12.	2640	./.	
Wilmsen geb. Gunkel	Elsbeth Agnes Gertrud	08.04.	892	ev.	
Wilber	Martha Charlotte Hildegard	15.05.	1156	./.	
Wings geb. Ragötzki	Antonie Charlotte	02.01.	30	./.	
Winkel	Dieter Hans-Jürgen	21.04.	1005	./.	
Winkelhöfer geb. Sartorius	Ruth	10.09.	2009	./.	
Winkelmann geb. Pöttsch	Manuela Verena	02.05.	1115	ev.	
Winkels geb. Richter	Gertrud Valentine Luise	07.11.	2447	./.	
Winkelseßer geb. Scheddin	Auguste Emma Ilse	02.11.	2387	ev.	

Y

Z

Des Verstorbenen		Todestag	Nr. des Sterbepbuches	Zugehörigkeit zu einer Kirche usw.*)	Bemerkungen
Familienname	Vornamen				
Winkler verh. Schuldt	Anne-Marie	10.09.	1983	ev.	
Winkler	Heinz Kurt	27.09.	2061	ev.	
Winkler verw. Klapczynski	Martha Elisabeth Veronika	04.10.	2146	ev.	
Winsel	Richard Walter	30.12.	32	ev.	
Winter	Dieter Fritz Wolfgang	25.01.	240	ev.	
Winter verh. Hanisch	Helga Helene	25.09.	2052	ev.	
Winter	Paul Willi	01.12.	2615	ev.	
Wirkus	Paul Johannes	18.02.	486	kath.	
Wirsching	Christian Arnold	16.12.	2793	ev.	
Wischewski	Bruno Franz Albert	29.03.	857	ev.	
Wisniewski geb. Draffke	Elisabeth Berta	11.06.	1385	kath.	
Wisocki verw. Krüger	Klara Erna	10.04.	897	./.	
Wissell geb. Voerster	Ursula Luise Anna	12.08.	1786	./.	
Wißmeier geb. Richter	Grete Liesbeth Elli	30.12.	2864	ev.	
Witt	Ernst August	21.11.	2545	ev.	
Witt verh. Grabowski	Lucie Hildegard	21.08.	1846	ev.	
Witt	Paul	03.05.	1099	kath.	
Witt	Soran Olaf	12.12.	2721	./.	
Witt	Walter Otto Fritz	26.10.	2321	ev.	
Wittau geb. Becher	Luise Marie	05.12.	2636	kath.	
Wittchen verw. Knoll	Auguste Selma	06.01.	126	./.	
Wittchen	Kurt Erwin	16.06.	1417	ev.	
Wittchow verw. Werner	Ella Frieda	27.04.	1036	ev.	
Witte geb. Rößner	Frida Edith	25.11.	2566	ev.	

\*) Eintragung braucht nicht in das Namenverzeichnis für das Zweitbuch übernommen zu werden.

Des Verstorbenen		Todestag	Nr. des Sterbepbuches	Zugehörigkeit zu einer Kirche usw.*)	Bemerkungen
Familiennamen	Vornamen				
Witte verw. Dorow	Herta Margarete Frieda	22.09.	2065	ev.	
Wittig geb. Rypka	Gertrud Anna	02.10.	2120	kath.	
Wittkowski verw. Schulz	Margarete Helene	07.01.	83	ev.	
Witzel verw. Zimmermann	Charlotte Emma Elsa	28.02.	539	ev.	
Witzel geb. Bunz	Martha Ernestine Maria	25.11.	2582	ev.	
Gräfin von Witzleben	Helene Elisabeth	21.04.	999	ev.	
Wobbe geb. Ruddies	Elise Charlotte	05.06.	1340	ev.	
Wochatz verh. Hohberg	Margarethe Hedwig Alma	06.01.	71	ev.	
Wochnik	Arnfried Karl	02.02.	309	./.	
Wockenfuß	Käthe Martha Frida	07.12.	2724	ev.	
Wodrig geb. Lagatz	Gertrud Elfriede	05.11.	2406	ev.	
Wodtke verw. Haake	Frieda Ida Martha Erika	01.05.	1124	kath.	
Wölfl verw. Stöbner	Emilie	06.06.	1322	kath.	
Wöllnitz geb. Benzel	Ella Emilie Karoline	30.12.	41	ev.	
Wölm geb. Krüger	Elise Margarete Elsbet	25.12.	2860	ev.	
Woitinek verw. Michatz	Gertrud Maria	13.06.	1379	kath.	
Woitke geb. Häring	Agnes Frieda	09.01.	93	ev.	
Woitschakowsky	Else Anna Charlotte	24.01.	220	ev.	
Wojtkowski verw. Schmidt	Betty	18.12.	2802	./.	
Wolf geb. Plate	Hildegard	15.07.	1637	ev.	
Wolf geb. Schultz	Rita Minna Marie	09.09.	1986	ev.	
Wolff geb. Arndt	Eva Katharina	17.01.	166	kath.	
Wolff	Herta	20.05.	1190	ev.	
Wolff geb. Krätke	Herta Elise Anna	26.05.	1258	ev.	
Wolff geb. Saß	Herta Minna Anna	27.01.	294	ev.	

Des Verstorbenen		Todestag	Nr. des Sterbepbuches	Zugehörigkeit zu einer Kirche usw. *)	Bemerkungen
Familienname	Vornamen				
Wolff verw. Hinsche	Hildegard Marie	13.02.	465	ev.	
Wolff	Ilse Margarete	06.12.	2682	ev.	
Wolfram	August Gustav Karl	09.04.	893	ev.	
Woller geb. Massenth	Ella Frieda Klara	01.03.	541	./.	
Wollermann gesch. Lüttke	Luise Johanna	12.08.	1851	./.	
Wollmann	Anna Elise	06.02.	331	ev.	
Wolschina	Frieda Marie	30.09.	2132	ev.	
Wolski verw. Cygon	Käte	31.05.	1281	kath.	
Wolter geb. Trojanowski	Agnes Wanda	12.12.	2718	kath.	
Wolter geb. Schröder	Elli Emma	27.02.	531	ev.	
Wolter verh. Beckmann	Nora Charlotte Rita	14.11.	2459	ev.	
Freifrau von Wolzogen geb.	Feischner Rosemarie <sup>Jenny</sup> Elisabeth	21.02.	476	ev.	
Woossmann verw. Frank	Margarete Gertrud	26.04.	1055	ev.	
Wordel	Joachim Harri	21.08.	1864	ev.	
Wordelmann verw. Mende	Emma Luise	28.07.	1700	ev.	
Worm verw. Oschilewski	Helene Erna Elfriede	06.01.	66	ev.	
Woschei	Horst	27.02.	533	./.	
Wozniak	Leo	28.01.	258	kath.	
Wruck	Ewald Karl Heinrich	29.05.	1273	./.	
Wudtke	Ewald Willi Karl Fritz	26.06.	1472	ev.	
Würfel	Ernst Rudolf	05.02.	322	ev.	
Wüste	Richard	28.09.	2106	ev.	
Wulle verw. Roßa	Elise Martha	26.05.	1278	ev.	
Wulst	Helmut	09.07.	1591	ev.	
Wunderlich verw. Frenzel	Johanna Anna	28.09.	2089	kath.	

\*) Eintragung braucht nicht in das Namenverzeichnis für das Zweitbuch übernommen zu werden.







1989

Des Verstorbenen		Todestag	Nr. des Sterbebuches	Zugehörigkeit zu einer Kirche usw.*)	Bemerkungen
Familienname	Vornamen				
Zabel verw. Krüger	Erika Elise Auguste Ida	08.03.	665	ev.	
Zachert verw. Schwetlick	Margarete Anna Dorothee	19.02.	470	ev.	
Zaehring verw. Hollmann	Ida Elsbeth	01.05.	1103	ev.	
Zänker geb. Boschan	Frieda Rosa	19.06.	1419	ev.	
Zafke	Herbert Rudolf	31.03.	827	ev.	
Zager	Erika Erna Martha	29.03.	826	ev.	
Zahn verehel. Harnisch	Hulda Erna	07.04.	909	ev.	
Zahn verw. Cöppicus	Martha Hulda	24.06.	1464	ev.	
Zahnke verehel. Ulmer	Ingeborg Dora	23.08.	1909	ev.	
Zakrzewski gesch. Müller	Margarete Anna	11.03.	677	kath.	
Zander verw. Rogge	Anny Dora Luise Sophie <sup>Lucie</sup> Z	21.06.	1481	ev.	
Zander Dr. med.	Friedrich-Karl Paul Klaus <sup>Ulrike</sup>	30.06.	1530	ev.	
Zander verw. Swierczynski	Margot Charlotte	30.03.	820	ev.	
Zanders	Heinrich August	21.02.	512	ev.	
Zangenberg geb. Lippert	Johanna Else Gertrud	07.05.	1111	ev.	
Zarbel	Michael Kurt Detlef	30.10.	2441	./.	
Zarth geb. Reichelt	Gertrud Christel	10.02.	403	ev.	
Zarzecki	Max August Erwin	29.04.	1075	ev.	
Zaspel verw. Knoppke	Erna Marie Elisabeth <sup>Franziska</sup>	23.03.	786	./.	
Z a s t r o w verw. Pelz	Katharina Anna/	24.02.	519	ev.	
Zbikowski geb. Salewski	Gertrud Ella Olga	04.03.	580	./.	
Zecher	Heinrich Karl-Heinz	04.07.	1537	./.	
Gräfin von Zedlitz-Trützschler geb.	Kaufmann Martha Helena	18.01.	183	kath.	
Zehl	Herbert Oskar Karl	13.03.	662	ev.	
Zehle geb. Sising	Frieda Alma	01.01.	36	ev.	

1989

Des Verstorbenen		Todestag	Nr. des Sterbebuches	Zugehörigkeit zu einer Kirche usw. *)	Bemerkungen
Familienname	Vornamen				
Zeikau geb. Werner	Margareta Dorothea	06.06.	1343	./.	
Zeitler verw. Krabbe	Irmgard Marie Ilse	10.05.	1154	./.	
Zeitzmann	Erich Karl	11.06.	1359	./.	
Zell geb. Schlör	Elly Betty Henni	22.12. <sup>88</sup>	128	ev.	
Zell geb. Sitke	Olga Paulina	07.01.	87	./.	
Zellmann	Emma Auguste Wilhelmine	23.02.	518	ev.	
Zemke geb. Kluge	Otilie Ella Frieda	03.10.	2151	ev.	
Zepmeisel	Mario Manfred	07.10.	2160	./.	
Zerna verw. Meyen	Erna Frieda Johanna	27.02.	576	ev.	
Zeuge	Harro Rainer	08.04.	1047	ev.	
Zeunert	Walter Kurt	29.10.	2351	./.	
Ziaja verw. Calder	Magdalene Elfriede	31.07.	1719	kath.	
Zibell verw. Sonntag-Grohmann	Margarete Frieda	04.04.	850	ev.	
Zibler geb. Feist	Gertrud Klara	14.09.	2011	ev.	
Zickel geb. Bertram	Margarete Else Gertrud	08.02.	359	./.	
Ziebs	Walter Erwin	16.11.	2540	ev.	
Ziegelhöfer	Johann Karl Heinz	15.04.	925	kath.	
Ziegenrücker verw. Partwich	Margarete Erna	23.12.	2824	ev.	
Zieger verw. Schadebrodt	Charlotte Emma Berta	22.04.	1010	./.	
Zieger	Friedrich Hermann Kurt	06.09.	1967	ev.	
Zieger	Gustav Leopold Otto	10.08.	1774	ev.	
Zielke	Christine Angela	14.01.	186	ev.	
Zielke geb. Seifert	Martha Auguste Hedwig	22.07.	1660	ev.	
Zierke gesch. Pasternak	Erika Karla Lucie Ruth	24.09.	2067	ev.	
Zieseniß	Gerd Heinrich Gustav	17.05.	1228	./.	

\*) Eintragung braucht nicht in das Namenverzeichnis für das Zweitbuch übernommen zu werden.

1989

Des Verstorbenen		Todestag	Nr. des Sterbebuches	Zugehörigkeit zu einer Kirche usw.*)	Bemerkungen
Familienname	Vornamen				
Zigan geb. Greulich	Frieda	18.06.	1408	ev.	
Ziller geb. Köbbel	Frida	21.05.	1194	ev.	
Zilske	Erna	18.01.	181	ev.	
Zimdars	Erich Franz Gustav	29.06.	1513	./.	
Zimmer verw. Weidauer	Hildegard Margarete/ <sup>Gertrud</sup>	18.11.	2560	./.	
Zimmermann	Anna Martha	19.05.	1217	ev.	
Zimmermann geb. Witzel	Charlotte Emma Elsa	28.02.	539	ev.	
Zimmermann geb. Schmidt	Else Anna	06.01.	57	ev.	
Zimmermann gesch. Gork	Frieda Charlotte	27.03.	800	ev.	
Zimmermann	Heinz Erich Fritz	27.07.	1722	./.	
Zimmermann geb. Bresemann	Helga Marianna	28.10.	2338	ev.	
Zimmermann	Lucia Minna Luise	17.05.	1185	ev.	
Zimontkowski	Johann	30.04.	1057	./.	
Zinßer geb. Gelhaar	Charlotte Irmgard	26.11.	2561	ev.	
Zint	Albert Fritz Ferdinand/ <sup>Waldemar</sup>	11.10.	2203	./.	
Zion verw. Herngreen	Hildegard Vera Edith Eva	08.02.	349	ev.	
Zipplies verw. Urbschat	Frieda Helene	11.11.	2478	ev.	
Zipter geb. Graumann	Hildegard Meta Olga Maria	08.01.	81	ev.	
Zithier gesch. Großmann	Margarete Hedwig/ <sup>Helene</sup>	21.12.	77/90	ev.	
von Zitzewitz	Charlotte Marie	24.09.	2114	ev.	
Zobel verw. Müller	Erna Ilse	25.01.	324	ev.	
Zöllner	Ernst	07.08.	1767	./.	
Zöllner	Heinz Ewald	23.07.	1661	ev.	
Zöllner	Rose-Marie	30.10.	2409	./.	
Zoschke verehel. Krüger	Bertha Mathilde	08.02.	423	ev.	



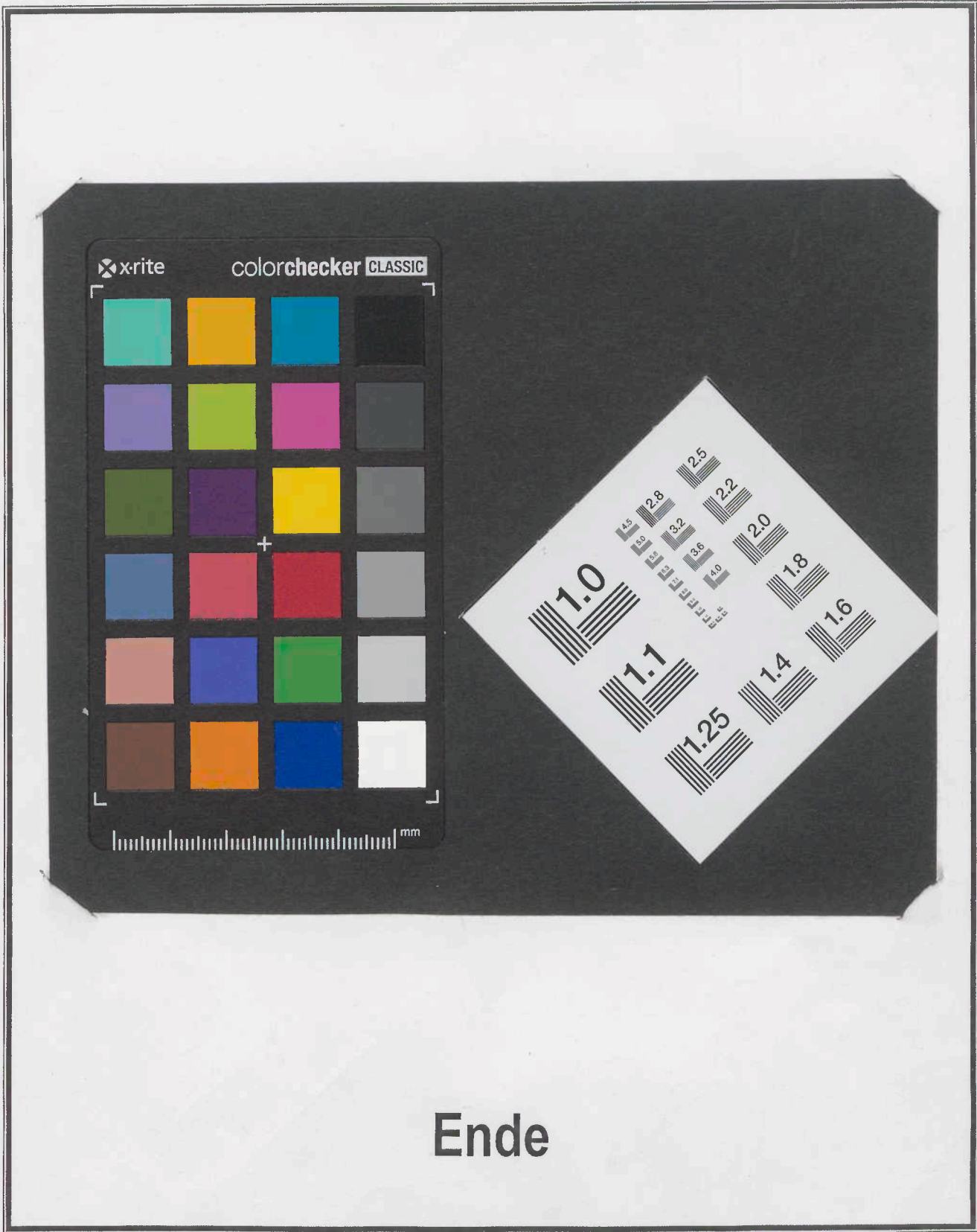

x-rite

colorchecker CLASSIC



mm

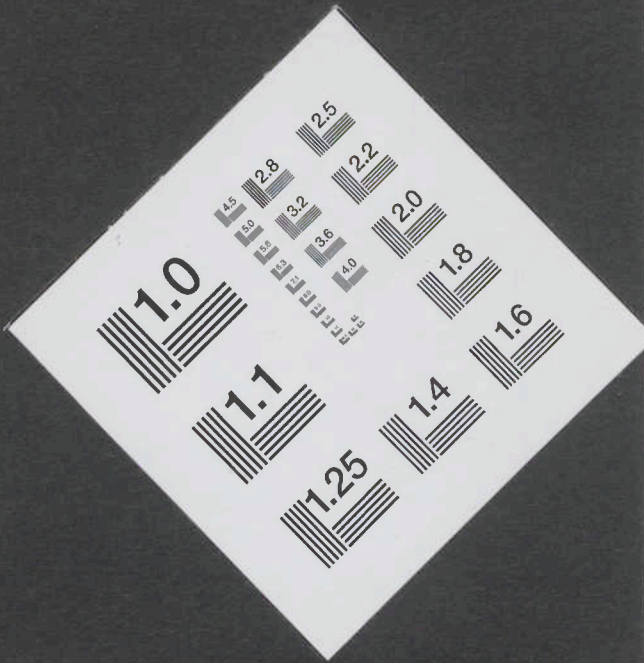

Ende