Landesarchiv Berlin

P Rep. 555

Standesamt –

Charlottenburg III

Nr. 843

Namensverzeichnis

Geburtenregister

1911

Neubindung April 1968 d. Fa. Meyer

A
B
C
D
E
F
G
H
J
K
L
M
N

1911 A

Des Kindes Familienname	Des Kindes Vornamen	Geburtstag	Nr. des Geburtenbuches	Religion der Eltern oder der unehelichen Mutter	Bemerkungen
	Januar				
Andreas	Charlotte Beatrice	4.1.	67	ev. ev.	
	Februar				
Allrath Leg.	Fritz Paul	9.2.	287	ev.	j.Küfner
Alisch	Gerhard Gustav Hermann	6.2.	289	ev. ev.	
Augsburger	Wilhelm Gerhard Franz	8.2.	293	ev. ev.	
Adam	Kurt Heinz Werner	15.2.	344	ev. ev.	
Aleith	Walter Ernst Friedrich	15.2.	354	ev. ev.	
Ahne Leg.	Hans Hermann Rudi	18.2.	381	ev.	j.Graff
Ammann	Rudolf Heinrich ~~Friedrich~~	16.2.	395	ev. ev.	
Albrecht	Helmut Luis Otto	25.2.	438	ev. ev.	
Aßmann	Karl Friedrich Wilhelm	26.2.	484	ev. ev.	
	März				
Andrzejewski	Siegmund (Zygmund) Roman Josef (Jozef)	1.3.	488	kath. kath.	
Arlt	Gertrud Johanna Elisabeth	17.3.	571	ev. kath.	
Arnd	Hermann Luis Reinhard Karl Heinz	31.3.	687	ev. ev.	
	April				
Arnd	Ida Alice Liselotte	1.4.	688	ev. ev.	
Albrecht	Emil Werner Wilhelm	8.4.	750	ev. ev.	

Inn I 102 — Namenverzeichnis zum Geburtenbuch
Mat. 10 512 ● A 3/4. 3000. 11. 60

A B C D E F G H J K L M N

Des Kindes Familienname	Vornamen	Geburtstag	Nr. des Geburtenbuches	Religion der Eltern oder der unehelichen Mutter	Bemerkungen
Astill	Nancie	12.4.	760	kath.	
Abramsohn	Bruno	12.4.	764	mos. ev.	
	Mai				
Albrecht	Johannes Alfred Karl	7.5.	950	kath. kath.	
Albrecht	Wilhelm Paul Hermann	20.5.	1035	ev. ev.	
Albrecht	Anna Elisabeth Ruth	26.5.	1067	ev. ev.	
Arndt	Leg. Gertrud Frieda Auguste	18.5.	1143	ev. ev.	fr. Neitzel
Arndt	Namens-ert. Paul Gustav Emil	31.5.	1152	ev.	j. ~~Paltznick~~ Paetznick
	Juni				
Agthe	Käthe Luise Mathilde	6.6.	1171	ev. ev.	
Alusch	Walter Arnold	16.6.	1241	ev. ev.	
Achtermeier	Berta Marie Karoline Mathilde	15.6.	1262	kath. ev.	
Albrecht	Willi Walter	26.6.	1298	ev. ev.	
Augustin	Gerhard Wilhelm Heinrich	23.6.	1299	ev. ev.	
Arnhold	Gertrud Else	28.6.	1313	ev. ev.	
	Juli				
Arnold	Luise Meta	17.7.	1508	ev. ev.	

A 1911

Des Kindes		Geburtstag	Nr. des Geburtenbuches	Religion der Eltern oder der unehelichen Mutter	Bemerkungen
Familienname	Vornamen				
	August				
Albrecht	Elsa Erna Gertrud	6.8.	1627	ev. ev.	
Anlauf	Herbert Ernst Gustav	10.8.	1676	ev. ev.	
Appel	Rudolf Karl Hermann	15.8.	1714	ev. ev.	
Arzt	Julius August Adolf Harry	14.8.	1745	ev. ev.	
Assmann	Hildegard Margarete	19.8.	1775	ev. ev.	
	September				
Abraham	Hildegard Ida Berta	1,9,	1828	ev. ev.	
Abrahamczik	Bruno	2.9.	1861	kath. ev.	
Ahrens	Hildegard Charlotte	30.9.	2070	ev. ev.	
Ahrens	Edith Margarete	30.9.	2071	ev. ev.	
	Oktober				
Anfänger	Eva	1.10.	2080	mos.	
Arzt	Irma Gertrud Lisbeth	30.9.	2093	ev. ev.	
Aleith	Willi Hermann Ferdinand	1.10.	2098	ev. ev.	
Ahlgrimm	Paul Franz Herbert	15.10	2198	ev. ev.	
Ahrendt	Ruth Frieda Herta	13.10.	2207	ev. ev.	
Albrecht	Maria Elisabeth	19.10.	2211	kath.kath.	
Arnold Leg.	Erna Therese	27.10.	2293	ev.	j.Krause

An I 102 — Namenverzeichnis zum Geburtenbuch
at. 10 512 ● A 3/4. 3000. 11. 60

Des Kindes Familienname	Des Kindes Vornamen	Geburtstag	Nr. des Geburtenbuches	Religion der Eltern oder der unehelichen Mutter	Bemerkungen
Adam	Hans-Heinz Franz Jacob	14.11.	2407	---	ev.
	Dezember				
Adamek	Herta Marie Charlotte	5.12.	2553	ev. ev.	
Anders	Elise Margarete	5.12.	2569	ev. ev.	
Augustat Leg.	Hildegard Helene Margarete	9.12.	2613	ev. ev.	fr. von Calbo

1911 B

Des Kindes		Geburtstag	Nr. des Geburtenbuches	Religion der Eltern oder der unehelichen Mutter	Bemerkungen
Familienname	Vornamen				
	Januar				
Baberowski	Kurt Wilhelm Karl	1.1.	1	ev. ev.	
Borchert	Erich Rudolf	1.1.	25	ev. ev.	
Becker	Karl	2.1.	29	ev. ev.	
Bartel	Elfriede Erika	16.1.	86	ev. ev.	
Biernacki	Gertrud Else Rosa	14.1.	93	kath. ev.	
Barella	Hildegard Anna Maria Theresia	16.1.	108	kath. kath.	
Birkner	Rudolf Georg	13.1.	113	kath. kath.	
Bartkowiak	Agnes	13.1.	119	kath. kath.	
Bruse	Walter Paul Fritz	13.1.	126	ev.	
Bartelmus	Hildegard Elsa Helene	15.1.	128	ev. ev.	
Bohne	Heinz-Werner Paul	16.1.	134	ev. ev.	
Borowski	Fredi Werner	23.1.	141	kath. ev.	
Borodkin	Käte Margot	18.1.	147	mos. mos.	
Bethmann	Karl-Heinz August Eduard Walter	18.1.	148	ev. ev.	
Bartosz	Gertrud	26.1.	161	kath. kath.	
Ballentin	Namens-ert. Herbert Richard	14.1.	166	ev.	fr. Flick
Bierhals	Namens-ert. Waldemar Friedrich Wilhelm	26.1.	171	ev.	j. Görges
Bernhardt	Anna Luise	28.1.	187	mos. mos.	
Bercke	Herbert Hermann Friedrich	25.1.	194	ev. ev.	
Borck	Alfred Bruno Otto	26.1.	198	ev. ev.	
	Februar				
Budzyński	Johann	2.2.	232	kath. kath.	
Böhm	Hans Gerhard	3.2.	239	kath. ev.	
Bartel	Hans-Jürgen	31.1.	250	ev. ev.	
Bramann	Edith Ruth	4.2.	251	ev. ev.	

Des Kindes Familienname	Des Kindes Vornamen	Geburtstag	Nr. des Geburtenbuches	Religion der Eltern oder der unehelichen Mutter	Bemerkungen
Bloßey	Frieda Hedwig Ella	5.2.	259	ev. ev.	
Best	Katharina	8.2.	278	kath. kath.	
Brabant	Otto Richard	14.2.	321	ev. ev.	
Blum	Liselotte Emilie Mathilde Elfriede	13.2.	327	ev. ev.	
Braun	Irma Mathilde	14.2.	333	ev. kath.	
Beckmann	Ilse Anni Albertine	12.2.	342	ev. kath.	
Brandenburg Leg.	Franz Paul Karl	16.2.	347	kath.	j.Tefelski
Baraniecki	Emma Alwine Margarete	16.2.	349	kath. ev.	
Bahls	Elisabeth	18.2.	365	ev. kath.	
Bungert	Walter Gustav Hermann	18.2.	370	ev. ev.	
Burow	Karl Gustav Ernst	17.2.	373	ev. ev.	
Bredow, von	Hans-Dietrich	18.2.	382	ev. ev.	
Adopt. Breitsprecher	Waldemar Bruno Gerhard	16.2.	396	ev.	j. Will
Böhme	Marie Luise	22.2.	421	ev. ev.	
Bork Leg.	Margarete Frieda	21.2.	437	ev.	j.Rebel
Borkert	Auguste Helene Irmgard	28.2.	440	ev. ev.	
	März				
Bubolz Adopt.	Anneliese	1.3.	449		fr.Geetz
Bambennek	Gertrud Elise Hedwig	25.2.	450	kath. ev.	
Bekropat	Erna Ida Marie	3.3.	452	ev. ev.	
Buder	Emma Luise Hildegard	4.3.	459	ev. ev.	
Baumann Adopt.	Frieda	27.2.	463		fr.Herbon
Becker	Willi Erich Erdmann	27.2.	464	ev. ev.	
Bodach	Friederike Elisabeth Charlotte	4.3.	467	ev. ev.	
Beier	Margarete Minna Anna	7.3.	490	ev. ev.	

Des Kindes Familienname	Des Kindes Vornamen	Geburtstag	Nr. des Geburtenbuches	Religion der Eltern oder der unehelichen Mutter	Bemerkungen
Bethmann	Helene Berta Marie	9.3.	498	ev. kath.	
Briese	Irma Elfriede	6.3.	503	ev. kath.	
Bergemann	Emma Martha Anna	5.3.	506	ev. ev.	
Berger	Käthe Alma Anna	7.3.	507	kath. ev.	
Bode	Herwart Hermann	17.3.	551	kath. ev.	
Brandt	Erich Otto	19.3.	554	ev. ev.	
Blutke	Kurt Karl Albert	19.3.	580	kath. kath.	
Brenner	Karl Herbert	19.3.	581	kath. kath.	
Bley	Marie Mathilde Käthe	20.3.	607	ev. ev.	
Buchardt	Martha Henni Emma Ernestine	25.3.	610	ev.	
Bielerzewski	Bożena Maria	26.3.	615	kath. kath.	
Braeß	Paul	24.3.	633	ev. ev.	
Brauer	Else Emma	26.3.	639	ev. ev.	
Bugge	Hans Joachim Albert	26.3.	644	ev. ev.	
Barnett	Namens-ert. Ella Antonie Ida	30.3.	645	ev.	fr. Gorpe
Blum	Herbert Bernhard	30.3.	652	ev. ev.	
Blaskowitz	Hans-Wilhelm Curt Hermann	28.3.	656	ev. ev.-luth.	
	April				
Bastian	Marie Auguste Margarete	5.4.	696	ev. ev.	
Böttcher	Herta	2.4.	723	ev. ev.	
Bieber	Heinz Erich	7.4.	727	ev. Bapt.	
Brauer	Paul Ewald	6.4.	744	ev. ev.	
Bernecker	Else Erna Johanna	9.4.	748	ev. ev.	
Beyer	Hildegard Amalie Hedwig	10.4.	759	ev. ev.	
Breitzke	Ottilie Auguste Else	12.4.	771	ev. ev.	
Braun	Werner Paul Alfred	11.4.	786	ev. ev.	

Des Kindes		Geburts-tag	Nr. des Geburten-buches	Religion der Eltern oder der unehelichen Mutter	Bemerkungen
Familienname	Vornamen				
Beisert	Willi Walter	12.4.	787	ev. ev.	
Baudrexl	Anna Elisabeth Charlotte	14.4.	794	kath. ev.	
Bruhn	Margarete Helene Charlotte	20.4.	802	ev. ev.	
Beeskow	Herbert Franz	19.4.	811	ev. ev.	
Bause	Hans Ernst Karl	21.4.	822	ev. ev.	
Bleeck	Sophie-Luise Emma Anna	19.4.	824	ev. ev.	
Bernecker	Kurt Ernst Emil	23.4.	831	ev. ev.	
Brämer	Paul Fritz Herbert	21.4.	833	ev.	
Behrend	Felix Adalbert	23.4.	837	ev. kath.	
Böse	Irmgard Luise	23.4.	853	kath. kath.	
Brzezinski,von	Willy Emil	26.4.	857	ev.	
Bartkowiak	Waldemar Herbert	23.4.	859	kath. kath.	
Beukert	Ida Martha Herta	28.4.	865	ev. ev.	
Benad	Annemarie	27.4.	875	ev. ev.	
Bruckmann	Richard Julius Emil	26.4.	886	ev. ev.	
Bittner	Gertrud Hedwig Emma	30.4.	890	kath. ev.	
Blank	Elena	27.4.	891	mos. mos.	
Burandt	Ernst Walter Paul	29.4.	898	neu-apost. neu-apost.	
	Mai				
Baranowski	Hubert Heinz	2.5.	903	kath. kath.	
Bohnsack Leg.	Else Grete Anna	1.5.	907	ev. ev.	fr.Histerma
Bartel	Theodor Rudolf Werner	5.5.	932	ev. ev.	
Burrasch	Karl Friedrich Otto	3.5.	938	ev. kath.	
Baerbock	Ilse Klara Charlotte Vera	14,5.	977	ev. ev.	
Bürger	Ingeborg Gisela	12.5.	984	ev. ev.	
Binder	Mali	14.5.	990	mos. mos.	

B 191

Des Kindes Familienname	Des Kindes Vornamen	Geburtstag	Nr. des Geburtenbuches	Religion der Eltern oder der unehelichen Mutter	Bemerkungen
Butkereit	Kurt Willi Otto	15.5.	1013	ev. ev.	
Beug	Hildegard Karoline Anna	17.5.	1027	ev. kath.	
Biesel Namens-ert.	Elsbeth Luise	19.5.	1047	ev.	j.Beyer
Beyer Namens-ert.	Elsbeth Luise	19.5.	1047	ev.	fr.Biesel
Beck	Margot Margarete Maria	18.5.	1059	ev. ev.	
Baeseler	Dagmar Auguste Anna Elisabeth	20.5.	1069	kath. kath.	
Brennicke	Klara Else Gertrud	22.5.	1070	ev. ev.	
Büter	Willi Heinrich Otto	26.5.	1073	kath. ev.	
Bening	Margarete Emma Hanni	26.5.	1079	ev. ev.	
Bandur Leg.	Charlotte Berta	26.5.	1081	ev.	j.Kulus
Bartz	Eberhard Peter Georg	24.5.	1083	ev. ev.	
Bunke	Reinhold Karl Gerhard	27.5.	1096	ev. ev.	
Benz	Herbert Oswald Ferdinand	28.5.	1111	ev. ev.	
Bethke	Dietrich Karl Heinz	29.5.	1131	ev. ev.	
	Juni				
Buschmann Leg.	Heinz Karl	2.6.	1123	ev.	j.Zieme
Büttner	Albert Gustav Erwin	28.5.	1125	ev. ev.	
Bolle	Heinrich Alfred Albert	18.5.	1132	ev. ev.	
Beier	Kurt Otto Ernst	4.6.	1145	ev. ev.	
Bögge	Edith Elvira Elsa	1.6.	1159	ev. ev.	
Bernert	Käthe Wilhelmine Pauline	5.6.	1165	ev. ev.	
Beyer	Erika Ida Marie	7.6.	1167	ev. ev.	
Brüning	Berta Karoline Elfriede	7.6.	1170	ev. ev.	
Bolle	Erwin Wilhelm Erich	8.6.	1173	ev. ev.	
Bahr Namens-änd.	Harry Heinz Herbert	8.6.	1181	ev.	j.Toppel
Buntkirchen	Marie Luise Wilhelmine	7.6.	1185	kath. kath.	
Buchmann	Hans Robert Alexander	30.5.	1202	kath. kath.	

Des Kindes Familienname	Vornamen	Geburtstag	Nr. des Geburtenbuches	Religion der Eltern oder der unehelichen Mutter	Bemerkungen
Bruckenburg	Kurt Wilhelm Franz	10.6.	1205	kath. ev.	
Bienek	Helmut Herbert Artur	12.6.	1215	kath. ev.	
Bremer	Erwin Kurt Paul	8.6.	1216	ev.	
Broß Leg.	Adolf Gustav	15.6.	1232	ev.	j.Bornkeßel
Vorn.-Änd. Bornkeßel Leg.	Adolf Gustav Werner Adolf Gustav	15.6.	1232	ev. ev.	fr.Broß
Bolz	Hedwig Grete	17.6.	1259	ev.	
Bismarck, von	Christoph Georg Wilhelm Jobst-Ludolf	23.6.	1271	ev. ev.	
Barz	Julius Günter	19.6.	1273	ev. ev.	
Böhme	Luzie Emma	20.6.	1275	ev. ev.	
Bodemann	Bruno Franz	27.6.	1295	ev. ev.	
Bahnemann	Alfons Felix	24.6.	1311	ev. kath.	
Beck	Hildegard Elisabeth Marie	24.6.	1316	kath. kath.	
Bödewig	Martha Frieda	25.6.	1319	ev. ev.	
Boettcher	Gerda Herta Flora	25.6.	1321	ev. ev.	
Borchert Leg.	Berta Luise	30.6.	1342	ev.	j.John
Büchtemann	Pauline Marie	30.6.	1346	ev. ev.	
Berg	Paul Walter Kurt	26.6.	1896	ev. kath.	
	Juli				
Adopt. Bennekemper-Knopp	Erich August Wilhelm	1.7.	1349		fr.Knopp
Bahr	Erna Martha Margarete	1.7.	1352	ev. kath.	
Borrmann	Erich Alfred	1.7.	1355	ev. ev.	
Braumann	Dorothea Luise Anna	1.7.	1368	ev. ev.	
Braumann	Charlotte Luise Anna	1.7.	1369	ev. ev.	
Buße	Erna Emilie Emma	2.7.	1370	ev.kath.	
Baran	Hans	4.7.	1377	kath.kath.	
Bacigalupo	Carmen Margarete	30.6.	1378	kath. ev.	
Bernhardt	Helmut Richard Max	30.6.	1390	ev. ev.	

B 1911

Des Kindes Familienname		Des Kindes Vornamen	Geburtstag	Nr. des Geburtenbuches	Religion der Eltern oder der unehelichen Mutter	Bemerkungen
Behrendt	Adopt.	Luise Frieda Käthe	7.7.	1404		fr.Krepper
Bülow	Leg.	Elsa Helene Martha	11.7.	1410	ev. kath.	fr.Majewski
Burkieciak	Leg.	Erna Margarete	5.7.	1421	kath.	j.Lauschke
Borrmann		Werner Karl Alfred	13.7.	1429	ev. ev.	
Blunk		Hans-Joachim Karl Michael	8.7.	1435	ev. ev.	
Blunck		Hans-Joachim Karl Michael	8.7.	1435	ev ev	
Bartdorff		Heinz Fritz Adolf	10.7.	1440	ev. ev.	
Brandt		Erna Loisi Elisabeth	8.7.	1447	ev. kath.	
Boutemard		Gabriel Renatus Stephan	13.7.	1448	ev. ev.	
Bix		Helmut Erhard	13.7.	1453	ev. ev.	
Baartz		Margarete Ernestine	16.7.	1458	ev. ev.	
Bogacz		Helena Julianna	15.7.	1467	kath.kath.	
Bornkessel		Annemarie Charlotte	11.7.	1468	ev. luth. ev.- luth.	
Bott		Erna	17.7.	1475	ev. kath.	
Boddenberg	Namensänd.	Walter Paul Richard	13.7.	1477	ev. kath.	fr.Lulinski
Breier		Helmut Richard	18.7.	1483	ev. ev.	
Blaschke		Alfred Walter	16.7.	1494	ev. ev.	
Bukowiecki		Witold	18.7.	1506	kath.kath.	
Braasch		Gertrud Else	19.7.	1510	ev. ev.	
Balk		Hans Karl Ernst	23.7.	1530	ev. ev.	
Bolinsky		Grete Therese Martha	23.7.	1538	ev. kath.	
Bothe		Elisabeth Hedwig Maria Theresia	22.7.	1541	ev. ev.	
Baschin		Dorothea Luise Margarete	24.7.	1544	ev. ev.	
Breitag		Hildegard Emma	24.7.	1549	ev. ev.	
Baum		Karl-Heinz Friedrich Ludwig	25.7.	1552	ev. ev.	
Bieder	Leg.	Hildegard Amanda Klara	23.7.	1574	ev.	j.Grupe
Benkert		Else Martha	29.7.	1585	ev. kath.	
Bertow		Sigmar Walther	30.7.	1588	ev. ev.	
Briesemeister		Margarete	31.7.	1606	Bapt. kath.	

Des Kindes					
Familienname	Vornamen	Geburtstag	Nr. des Geburtenbuches	Religion der Eltern oder der unehelichen Mutter	Bemerkungen
	August				
Bandhold	Margot Therese Margarete Emma	2.8.	1622	ev. ev.	
Bornemann	Johann Georg	4.8.	1626	ev. ev.	
Birkholz	Gertrud Hildegard	29.7.	1629	ev. ev.	
Boeckenbauer	Helmut Friedrich Erich	1.8.	1630	ev. ev.	
Bethmann	Hedwig Martha Charlotte	3.8.	1635	ev. ev.	
Binding	Walter Gerhard	5.8.	1638	ev. ev.	
Brandt	August Otto Wilhelm	8.8.	1662	ev. ev.	
Braschwitz Leg.	Heinz Hermann Reinhold	8.8.	1673	ev. ev.	fr.Jonas
Baier	Karl Friedrich Wilhelm	10.8.	1677	ev. ev.	
Böning	Betty Elsa Herta	7.8.	1681	ev. ev.	
Bogdanski	Gertrud	14.8.	1704	kath.kath.	
Binder	Erika Grete Erna	15.8.	1710	ev. ev.	
Barth	Hermann Bruno	15.8.	1712	ev.	
Balz	Karl Heinz	20.8.	1741	ev. ev.	
Bürstenbinder	Gottfried	17.8.	1758	luth.	
Brudek alias Krafczyk	Namensert. Margot Charlotte	23.8.	1773	kath.	j.Musch
Bohne	Hans Karl Wilhelm	26.8.	1789	ev. ev.	
Bietke	Kurt Fritz Walter	23.8.	1791	ev. ev.	
Bült	Elisabeth Emilie	22.8.	1804	ev. ev.	
Berger	Frieda Emilie	26.8.	1829	ev. ev.	
Busch	Werner Rudolf Albert	27.8.	1837	ev. ev.	
Bethe	Willi	1.8.	1926	ev.	

B 1911

Des Kindes Familienname	Des Kindes Vornamen	Geburtstag	Nr. des Geburtenbuches	Religion der Eltern oder der unehelichen Mutter	Bemerkungen
	September				
Bialecki	Erna Martha	1.9.	1851	kath.	
Beckstroem	Ursula Brunhilde Ottilie Charlotte Johanna	30.8.	1858	ev.- luth. ev.- luth.	
Butschkau	Heinz Karl Heinrich Max	3.9.	1871	ev. ev.	
Berg	Paul Walter Kurt	26.6.	1896	ev. kath.	s.Juni
Böhlke	Hilmar Irma	5.9.	1900	ev. ev.	
Bietz	Willi Karl Hermann	10.9.	1906	ev. ev.	
Boksch	Karl Johann Leonhard	9.9.	1918	kath. kath.	
Bethe	Willi	1.8.	1926	ev.	s.August
Bauer	Cäcilie Anna	11.9.	1941	kath. kath.	
Bejek	Gertrud Hedwig	17.9.	1957	kath. kath.	
Buhk	Rudolf	20.9.	1988	ev. ev.	
Brodmann	Edith Suhre	17.9.	1993	mos. mos.	
Bialy	Edmund Felix	25.9.	2007	kath. kath.	
Braun	Herbert Paul Julius	23.9.	2019	ev. ev.	
Berg	Johanna Martha Minna	25.9.	2022	ev. ev.	
Bajou	Karl Andreas	25.9.	2024	kath. kath.	
Blümlein	Kurt Robert Alexander	27.9.	2040	ev. ev.	
Bless Leg.	Hans Karl Franz	24.9.	2048	ev. luth.	fr.Lange
Becker	Friedrich Karl	21.9.	2049	ev. ev.	
	Oktober				
Boeck	Werner Richard Erich	5.10.	2096	ev. ev.	
Boße	Eva Brigitte	26.9.	2103	ev. ev.	
Beß	Hildegard Erika Luzie	3.10.	2111	ev. ev.	
Bermann	Hans-Joachim	2.10.	2130	mos. ev.	
Boße	Erich Hans Wilhelm	5.10.	2144	ev. ev.	

Inn I 102 — Namenverzeichnis zum Geburtenbuch
Mat. 10 512 ● A 3/4. 3000. 11. 60

Des Kindes Familienname	Des Kindes Vornamen	Geburtstag	Nr. des Geburtenbuches	Religion der Eltern oder der unehelichen Mutter	Bemerkungen
Block	Leg. Ehrenfried Paul Otto	7.10.	2149	ev. ev.	fr.Walter
Bösel	Werner Fritz August	13.10.	2164	ev. ev.	
Brunn	Gerda Pauline Berta	14.10.	2177	ev. ev.	
Brosin	Namensänd. Leg. Jan Cornelis Paul Andrees	10.10.	2180	ev. - luth.	j.Benn fr.Osterloh
Benn	Leg. Jan Cornelis Paul Andrees	10.10.	2180	protest. ev.- luth.	fr.Brosin
Belzner	Heinz Wilhelm Gustav	9.10.	2185	ev. ev.	
Blume	Willi Friedrich Karl	14.10.	2194	ev. ev.	
Böhlke	Irene Berta Klara	13.10.	2197	ev. ev.	
Bethin	Adopt. Lisbeth Gertrud	10.10.	2205	ev.	j.Werner
Blitzner	Walter Friedrich	15.10.	2217	ev. kath.	
Bednarczik	Rudolf Georg Wilhelm	23.10.	2242	ev. ev.	
Bamberger	Margot Sofie	21.10.	2245	ev. ev.	
Bredschneider	Willi Erich Reinhard	20.10.	2253	ev. ev.	
Brosen	Namensert. Elfriede Erna Luise	25.10.	2262	ev.	fr.Nickel
Behnke	Herta Frieda	26.10.	2272	ev. ev.	
Bier	Otto Albert Jakob	30.10.	2288	ev. ev.	
	November				
Bading	Charlotte Emma Luise	1.11.	2291	ev. ev.	
Britschkat	Helene Hildegard	26.10.	2297	ev. ev.	
Below	Erna	3.11.	2320	ev. ev.	
Back	Helmut Robert Reinhold	30.10.	2325	ev. ev.	
Bierfreund	Edith Paula Lisbeth	3.11.	2326	ev. ev.	
Brandebußemeyer	Editha Gertrud Anna	4.11.	2336	kath. ev.	
Böhme	Ilse Anna Ida	11.11.	2366	neu-apost. neu-apost.	
Bartel	Charlotte	7.11.	2381	ev. ev.	
Barann	Irma Martha Emma	8.11.	2383	ev. ev.	

B 1911

Des Kindes Familienname	Des Kindes Vornamen	Geburtstag	Nr. des Geburtenbuches	Religion der Eltern oder der unehelichen Mutter	Bemerkungen
Beck	Günter Wolfgang Christian Karl	7.11.	2386	ev. ev.-luth.	
Böhm	Erna Elise Hedwig	13.11.	2400	ev. ev.	
Burmeister	Ingeborg Erna Agnes	17.11.	2403	ev. ev.	
Berger	Eugenie Alma Martha	13.11.	2404	ev. kath.	
Berger	Kurt Karl Paul	14.11.	2418	ev. ev.	
Bringmann	Hans Ernst Walter	15.11.	2420	ev. ev.	
Burow	Erwin Wilhelm Franz	13.11.	2425	ev. ev.	
Bütow	Paula Franziska	9.11.	2445	ev. ev.	
Blumberg	Wilhelm Alfred Ernst	20.11.	2456	ev. ev.	
Behnke	Dora Frieda Emilie	20.11.	2460	ev. ev.	
Brauner	Gertrud Martha Frieda	19.11.	2473	kath. ev.	
Blau	Ernestine Wilhelmine Irma	25.11.	2476	ev. mos.	
Boye	Irmela	24.11.	2482	ev. ev.	
Behle	Erich Willi	22.11.	2493	ev. ev.	
Becker Leg.	Erwin Werner	29.10.	2496	ev. ev.	fr.Menge
Büttner	Anna Helene	29.11.	2514	kath. kath.	
Blumenthal	Otto Gottlieb Fritz	29.11.	2515	ev. ev.	
	Dezember				
Böhm	Werner Eugen Johannes Robert	1.12.	2521	kath. kath.	
Bunge	Rudolf Karl	4.12.	2543	ev. ev.	
Bertram	Wilhelm Friedrich Gustav	4.12.	2548	ev. ev.	
Boettcher	Walter Theodor	30.11.	2551	ev. ev.	
Brumm	Alfred Willi Otto	7.12.	2566	ev. ev.	
Behnke	Herta Edith Gerda	8.12.	2571	ev. ev.	
Büttner	Emma	12.12.	2591	ev. ev.	
Buddy Ue.	Hildegard Helene Margarete	9.12.	2613	ev. ev.	j.von Calbo

Des Kindes Familienname	Des Kindes Vornamen	Geburtstag	Nr. des Geburtenbuches	Religion der Eltern oder der unehelichen Mutter	Bemerkungen
Namensänd. Bernstein	Werner	14.12.	2614	mos. mos.	fr.Guttfel
Bartelt	Charlotte Margarete	15.12.	2641	ev.	
Brincker	Lieselotte Anne-Marie	16.11.	2674	ev.	
Benne Namensert,	Lisbeth Helene	19.12.	2681	ev.	j.Zahn
Boesler	Edward	26.12.	2689	kath.kath.	
Bönning	Fritz Gustav Franz	29.12.	2722	ev. ev.	
Brühmüller	Rosa Johanna Margarete	24.12.	2729	kath. kath.	
Bock	Auguste Charlotte	25.12.	5/1912	kath. ev.	
Benn	Erika Theodora Emma Luise	28.12.	10/1912	ev. ev.	
Behling	Otto Emil Franz	25.12.	11/1912	ev. ev.	
Borchard	Herbert Fritz Werner	28.11.	13/1912		
Benecke Adopt.	Günter Armin Arno	30.12.	24/1912	ev.- luth.	fr.Fischer Brill
Berger	Kurt Walter	31.12.	29/1912	kath.ev.	
Leg. Breidenbach	Edith Charlotte Wilhelmine	30.12.	100/1912	ev.ev.	fr.Warnke

1911 6

Des Kindes Familienname	Des Kindes Vornamen	Geburtstag	Nr. des Geburtenbuches	Religion der Eltern oder der unehelichen Mutter	Bemerkungen
	Januar				
Chitrek	Hans Heinrich	19.1.	117	ev. bapt.	
	Februar				
Cohn	Heinz Georg	3.2.	283	mos. mos.	
	März				
Camrath	Heinz Karl Friedrich	3.3.	493	ev. ev.	
Caspari	Felix Robert	16.3.	543	mos. mos.	
	April				
Compart	Willi Fritz	24.4.	848	ev.	
	Mai				
Consentins	Edith Annemarie	15.5.	982	ev. ev.	

Inn I 102 — Namenverzeichnis zum Geburtenbuch
Mat. 10 512 ● A 3/4. 3000. 11. 60

Des Kindes Familienname	Vornamen	Geburtstag	Nr. des Geburtenbuches	Religion der Eltern oder der unehelichen Mutter	Bemerkungen
	Juni				
Czarnecki	Eberhard Adalbert	17.6.	1269	kath. ev.	
Chachay	Bernhard Heinrich	20.6.	1274	kath. ev.	
	Juli				
Camin Leg.	Karla Margarete	13.7.	1486	ev.	j.Fritzsche
Cordts	Berta Hedwig Klara	19.7.	1507	ev. ev.	
	August				
Calließ	Irma Sophie Helene	19.8.	1750	ev. ev.	
Christiansen	Elisabeth Dorothea	30.8.	1822	ev. ev.	
Cuno Ehel.-Erkl. u.Vorn.-Änd.	Joachime Editha	25.8.	1833		fr.Nierenst
	September				
Caspari	Hans	18.9.	1986	mos. mos.	
	Oktober				

Des Kindes Familienname	Vornamen	Geburtstag	Nr. des Geburtenbuches	Religion der Eltern oder der unehelichen Mutter	Bemerkungen
	November				
Namensert. Cwikla	Leonhard Erich	4.11.	2322	kath.	j.Stankewitz
Cohn Leg.	Walter Herbert Knut	14.11.	2417	mos. ev.	fr.Werner
	Dezember				
Cranach, von	Hans Ludwig Sigismund Wilhelm Lukas	2.12.	2555	ev. ev.	
Leg. Calbo,von Ue.	Hildegard Helene Margarete	9.12.	2613	ev.	j.Augustat fr.Buddy
Cepelak	Otto Wilhelm	29.12.	2728	kath.	

1911 D

Des Kindes Familienname	Vornamen	Geburtstag	Nr. des Geburtenbuches	Religion der Eltern oder der unehelichen Mutter	Bemerkungen
	Januar				
Deutschendorf	Erna	31.12.1910	14	kath. kath.	
Dossow	Hildegard Elsbeth	4.1.	26	ev. ev.	
Dalchow	Elsa Frieda Anni	9.1.	60	ev. ev.	
	Februar				
Diefert Leg.	Herta Charlotte Hildegard	3.2.	224	ev. ev.	fr. Kottwitz
Degner	Liselotte Johanna Ottilie	31.1.	256	ev. ev.	
Donner	Hildegard Frieda	30.1.	279	ev.	
Draeger	Wilhelmine Maria Lilli Gisela	26.1.	290	ev. ev.	
Daasch	Käthe Hermine Martha	7.2.	315	ev. - luth. ev.	
Dittmar	Bruno	12.2.	318	ev. ev.	
Daugs	Hans Heinz	10.2.	325	ev. ev.	
Deterra	Johann Franz	10.2.	326	kath. ev.	
Dieterich	Herbert Otto Paul	13.2.	338	ev. ev.	
Draeger	Max Bruno Herbert	19.2.	385	ev. ev.	
Dzida Leg.	Hildegard Margarete	21.2.	410	kath. kath.	fr. Snisczol
Dreier Namens-ert.	Charlotte Luise	28.2.	434	ev.	fr. Rogge
	März				
Dehn	Leonore Agnes Helene	5.3.	481	ev. ev.	
Dreyer	Luise Charlotte Wilhelmine	10.3.	496	ev. ev.	
David	Gisela Karoline Marion	12.3.	555	mos. mos.	
Damm	Auguste Pauline Liselotte	16.3.	564	ev. ev.	
Dittig	Linda Minna Emma Amalie	20.3.	569	ev. ev.	

Des Kindes Familienname	Des Kindes Vornamen	Geburtstag	Nr. des Geburtenbuches	Religion der Eltern oder der unehelichen Mutter	Bemerkungen
Dummann	Walter	18.3.	586	ev. kath.	
Dziamska	Lucia Felicia Magdalena	22.3.	619	kath.	
Dietze	Gerda Margarete	24.3.	626	ev.- luth. ev.	
Delorme	Karl Erich	31.3.	646	ev. ev.	
Dau	Julius Ernst Werner	25.3.	648	ev. ev.	
Dittmers	Walter Theodor August	27.3.	649	ev.- luth. ev.- luth.	
Donau	Ida Alma Dorothea	25.3.	650	ev, ev.	
	April				
Deich	Gertrud Käthe Anna	2.4.	704	ev. ev.	
Döring	Hans Alwin Karl	4.4.	728	ev. ev.	
Dühr	Marie Luise Elisabeth	10.4.	746	ev. ev.	
Dietz	Paul Erich	17.4.	777	ev. ev.	
Deumlich	Fritz Egon Wilhelm	16.4.	828	ev. ev.	
Drinkuth	Erwin Hermann	26.4.	854	ev. ev.	
Döricht	Grete Else Frieda	25.4.	877	ev. ev.	
	Mai				
Degitz	Werner Kurt Harri	3.5.	905	ev. ev.	
Dyba	Maria Anna	2.5.	936	kath. kath.	
Dannewitz Leg.	Karl Albert Wilhelm	8.5.	949	ev. j.Schumach	
Dombrowski	Johann Franz	3.5.	952	kath. kath.	
Drögenkamp	Harry Heinrich Karl	8.5.	973	ev. ev.	
Duttke	Erich Max Paul	13.5.	1014	ev. ev.	

Des Kindes Familienname	Des Kindes Vornamen	Geburtstag	Nr. des Geburtenbuches	Religion der Eltern oder der unehelichen Mutter	Bemerkungen
Darkow	Otto Kurt Erwin	20.5.	1029	ev. ev.	
Driest	Kurt Georg	20.5.	1042	ev. ev.	
Döringshoff	Pauline Hermine Helene Elfriede	18.5.	1053	ev. ev.	
Daske	Käthe Erna	30.5.	1115	ev. ev.	
	Juni				
Dietze Leg.	Herbert Karl Friedrich	26.5.	1149	ev.-luth. ev.	fr.Weiß
Dudzinski	Hans Paul	1.6.	1153	kath. kath.	
Derr	Peter Paul	4.6.	1179	ev.	
Draeger	Heinz Louis Otto	7.6.	1208	ev. ev.	
Dexel	Albert Hans Alfred	15.6.	1222	ev. ev.	
Doßmann	Hildegard Luise Käthe	14.6.	1234	ev. ev.	
Degner	Ernst Fritz	17.6.	1245	ev. ev.	
Dietze	Senta Henriette Charlotte	20.6.	1306	ev. kath.	
Dressel	Irmgard Adelheid	9.6.	1325	mos. mos.	
Dreger	Edith Karla Johanna	30.6.	1351	ev. ev.	
David	Walli Marie	30.6.	1371	ev. ev.	
	Juli				
Didzoneit	Irma Johanna	11.7.	1462	ev. ev.	
Dinse Leg.	Elisabeth	7.7.	1470	ev.	j.Werners
Deutschmann	Heinz Werner Gerhard	13.7.	1472	ev. ev.	
Dessau	Herbert Eberhard	25.7.	1575	ev. ev.	

Des Kindes		Geburts-tag	Nr. des Geburten-buches	Religion der Eltern oder der unehelichen Mutter	Bemerkungen
Familienname	Vornamen				
	August				
Dauer	Fritz Georg Franz	4.8.	1624	ev. ev.	
Dirszowski	Hellmuth Ernst Fritz	4.8.	1663	ev. ev.	
Dammasch	Karl Ewald Egon	11.8.	1746	ev. ev.	
Domke	Heinz Hermann	28.8.	1807	ev. ev.	
Druck	Johanna	29.8.	1824	mos. mos.	
Döring	Paul Erich	27.8.	1830	ev.	
	September				
Dahme	Karl Heinrich Julius	5.9.	1872	-- ev.	
Deutsch	Rudolf Karl Horst	10.9.	1937	ev. ev.	
Daubenspeck	Elfriede Gertrud	15.9.	1946	kath. ev.	
Dietel	Arnold Karl Adolf	19.9.	1976	ev. ev.	
Dorn	Charlotte Edith Paula Ilsa	20.9.	2020	kath. ev.	
Dietrich	Edith Anna Meta	21.9.	2057	ev. ev.	
Dreher	Heinz Alfred Friedrich	27.9.	2064	ev. ev.	
Dingler	Klara Luise Walli	26.9.	2078	ev. kath.	
	Oktober				
Dräger	Rudolf Paul Karl	9.10.	2147	ev. ev.	
Donnig	Herta Elfriede Martha	12.10.	2182	ev. ev.	
Dummann	Elli Johanna Karoline	15.10.	2200	ev. ev.	
Dombrowski	Luise Herta Hildegard	20.10.	2229	ev. kath.	

D 1911

Des Kindes Familienname	Vornamen	Geburtstag	Nr. des Geburtenbuches	Religion der Eltern oder der unehelichen Mutter	Bemerkungen
	November				
Durdel	Frieda Erna Luise	5.11.	2314	ev. ev.	
Degen	Herta Hildegard	13.11.	2375	ev. ev.	
Dulisch Namensert.	Walter Fritz Siegfried	18.11.	2451	kath.	fr.Hoelnigk
Dehne	Hildegard Frieda	19.11.	2481	ev. ev.	
Dreuse Leg.	Hildegard Irene Margarete	23.11.	2508	ev.	j.Wellnitz
Dübner	Elfriede Amanda	29.11.	2512	ev. ev.	
	Dezember				
Daleszyński	Bernhard Adalbert	5.12.	2550	kath. kath.	
Damm	Else Gertrud	13.12.	2590	ev. ev.	
Dannehl	Elisabeth Charlotte Veronica Martha	17.12.	2616	ev. ev.	
Demske Namensänd.	Hedwig Martha	20.12.	2633	kath. ev.	fr.Trzewik
Deutsch	Elsbeth Charlotte Gerda	16.12.	2646	ev. ev.	
Dohnke Leg.	Alfred Martin	18.12.	2654	ev.	j.Metze
Dreilich	Elsbeth Klara	25.12.	2675	ev. ev.	
Durzynski	Paul Josef	23.12.	2679	kath. kath.	
Deglow Leg.	Gerda Irene	1.12.	2730	ev.-luth. ev.	fr.Kleinhardt

1911 E

Des Kindes Familienname	Vornamen	Geburtstag	Nr. des Geburtenbuches	Religion der Eltern oder der unehelichen Mutter	Bemerkungen
	Januar				
Ebert Leg.	Herbert Ernst Wilhelm	3.1.	39	ev.	j.Schubert
Elfe	Julius Otto Georg	21.1.	138	ev. ev.	
Ehrenhauß	Ernst August Karl-Martin	20.1.	146	ev. ev.	
Ellfeldt	Heinz Albert	26.1.	175	ev. ev.	
	Februar				
Erxleben	Wolfgang Otto Wilhelm	6.2.	302	ev. ev.	
Eberhard	Günter Ernst Erich	22.2.	378	ev. ev.	
	März				
Ertel	Erna Frieda Käthe	2.3.	436	ev. ev.	
Ehwald	Elsbeth Johanna	11.3.	510	ev. ev.	
Eckert	Gerda Irma Hildegard	13.3.	537	ev. ev.	
	April				
Engelberg	Hermann Josef	1.4.	706	kath. kath.	
Erdmann	Christian Gustav Johannes	8.4.	736	ev. ev.	
Epstein	Egon	3.4.	739	mos. ev.	
Eyck	Irene	31.3.	743	mos. mos.	
Eisinger	Paul Walter Bruno	8.4.	751	kath. ev.	

Inn I 102 — Namenverzeichnis zum Geburtenbuch
Mat. 10 512 ● A 3/4. 3000. 11. 60

Des Kindes					
Familienname	Vornamen	Geburtstag	Nr. des Geburtenbuches	Religion der Eltern oder der unehelichen Mutter	Bemerkungen
Ebel	Ewald Alfred	15.4.	799	ev. ev.	
Eisermann	Else Ella Alwine	23.4.	872	ev. ev.	
Einsporn	Bertha Hedwig Hildegard	26.4.	902	ev. ev.	
	Mai				
Ehrke	Wilhelm	4.5.	918	ev. ev.	
Ebert	Heinz Johannes Bernhard Gustav	13.5.	986	ev. ev.	
Elsner	Erich	28.5.	1104	kath. ev.	
	Juni				
Emig	Ursula Marie Elisabeth	15.6.	1220	ev. ev.	
Ehling	Hildegard Mariy	27.6.	1326	ev. ev.	
Emundts	Clementine Josefine	30.6.	1347	kath. kath.	
	Juli				
Ehrlich	Martha Gertrud	13.7.	1463	ev. ev.	
Ebeling	Margarete Frieda	13.7.	1473	ev. ev.	
Ewer	Ruth Cerline	20.7.	1498	mos. mos.	
Ehlert	Hermann Otto Willi	14.7.	1500	ev. ev.	
Ewald	Walter Helmut Otto	27.7.	1561	ev. ev.	

Des Kindes Familienname	Vornamen	Geburtstag	Nr. des Geburtenbuches	Religion der Eltern oder der unehelichen Mutter	Bemerkungen
	August				
Eschenburg	Margarete Gertrud Elisabeth	7.8.	1649	ev. ev.	
Endert	Charlotte Martha Gertrud	13.8.	1720	ev. ev.	
Ettlinger	Therese Charlotte	18,8.	1736	mos. mos.	
Ebelt	Gertrud Hildegard Else	31.8.	1844	ev. ev.	
	September				
Ehinger	Heinz Joachim Hermann	8.9.	1911	kath. ev.	
Ehinger	Ernst Eduard Werner	8.9.	1912	kath. ev.	
Eisenblätter	Willi Fritz August	14.9.	1938	ev. ev.	
Engel	Anna Dorothee Erika	21.9.	2016	ev. ev.	
Ewald	Margarete Charlotte Minna	15.9.	2028	ev. ev.	
Erdmann	Martha Auguste	24.9.	2051	kath. kath.	
	Oktober				
Eisert	Artur August	16.10.	2209	ev. ev.	
Ernst	Werner Wilhelm Karl Erich	27.10.	2307	ev. kath.	

Des Kindes					
Familienname	Vornamen	Geburtstag	Nr. des Geburtenbuches	Religion der Eltern oder der unehelichen Mutter	Bemerkungen
	November				
Erichsen	Anna Else Emma	19.11.	2433	luth. ev.	
Elmer	Joachim Friedrich	27.11.	2525	ev. ev.	
	Dezember				
Ernst	Willi Gustav Hermann	11.12.	2579	ev. ev.	
Eisner	Gertraut Hedwig Theresia	11.12.	2587	ev. ev.	
Eschert	Ilse Dorothea Emma	17.12.	2629	ev. ev.	
Eichblatt	Hermann Wilhelm Franz	23.12.	2658	ev. ev.	
Engwicht	Gerhard Karl Richard	22.12.	2668	ev. ev.	

Inn I 102
Mat. 10 51

1911 F

Des Kindes Familienname	Des Kindes Vornamen	Geburtstag	Nr. des Geburtenbuches	Religion der Eltern oder der unehelichen Mutter	Bemerkungen
	Januar				
Fruck	Leg. Luise Charlotte Elfriede	11.1.	115	ev. ev.	fr.Stiemke
Flieger	Marie Martha Magdalene	17.1.	123	kath. kath.	
Feder	Anna Elisabeth Berta	16.1.	124	ev. ev.	
Folz	Kurt Ernst Gustav	19.1.	130	ev. ev.	
Fischer	Namens-ert. Dorothea Luise	22.1.	144	ev.	fr.Keikuth
Flick	Namens-ert. Herbert Richard	14.1.	166	ev.	j.Ballentin
Fichtmüller	Emilie Elise	26.1.	185	ev. ev.	
Fischer	Liesbeth Ernestine Pauline	28.1.	215	ev. ev.	
	Februar				
Fritsch	Bruno Walter	6.2.	292	ev. ev.	
Flegel	Willi Reinhold Günter	10.2.	294	ev. ev.	
Fischer	Hermann Friedrich Gustav	12.2.	320	neu-apost. neu-apost.	
Fischer	Gerhard Edgar Heinrich	19.2.	360	ev. ev.	
Fuhrmann	Hildegard Elisabeth Martha	14.2.	372	-- --	
Fischer	Hildegard Berta Sophie-Charlotte	27.2.	456	ev. ev.	
Franzen	Namensert. Kurt Erich Rudolf	23.2.	480	kath.	fr.Johann
	März				
Fridberg	Erna	9.3.	494	mos. mos.	
Franke	Käthe Elise	12.3.	536	ev. ev.	
Förster	Emilie Berta Elli	22.3.	587	ev. ev.	

Des Kindes					
Familienname	Vornamen	Geburtstag	Nr. des Geburtenbuches	Religion der Eltern oder der unehelichen Mutter	Bemerkungen
Föhst	Elli Ottilie Wanda	24.3.	620	ev. ev.	
Fandrich	Helmut Karl Martin	26.3.	631	ev. ev.	
	April				
Franke	Alfred Albert Gustav	5.4.	707	ev. ev.	
Faulhaber	Ernst Kurt	8.4.	729	kath. kath.	
Fischer	Irma Sophie Martha	5.4.	745	ev. ev.	
Friedrich	Ilse Herta Minna	20.4.	817	ev. ev.	
Fahrtmann	Wilhelm Ludwig	17.8. 1910	856	ev. ev.	siehe August 1910
Fritsch Leg.	Ida Charlotte Wilhelmine	23.4.	866	ev. ev.	fr.Toll
Firlej	Willy Karl Heinz	29.4.	889	kath. ev.	
	Mai				
Finckbein	Ernst-Günter	2.5.	911	ev. ev.	
Fiedler Namensert.	Fritz Paul	3.5.	915	ev.	fr.Kalisch
Frum	Eduard	05.05.	1054		
Franke	Erwin Werner	30.4.	926	ev. ev.	
Feige	Fritz Paul Gustav	10.5.	955	kath. kath.	
Funke Leg.	Karoline Margarete Emilie	11.5.	971	ev. ev.	fr.Schirm
Fredrich	Julius Emil Rudolf	14.5.	981	ev. ev.	
Forster	Anna Marie	12.5.	989	kath. kath.	
Fangk	Gerhard Walter Kurt	13.5	995	ev. ev.	
Frischke	Bruno Julius	20.5.	1056	ev. ev.	
Flach	Erwin Ernst Karl	31.5.	1146	ev. ev.	

Des Kindes Familienname	Des Kindes Vornamen	Geburtstag	Nr. des Geburtenbuches	Religion der Eltern oder der unehelichen Mutter	Bemerkungen
	Juni				
Fuchs	Ilse Alice	1.6.	1156	mos. mos.	
Fischer	Paul Emil	1.6.	1166	kath. kath.	
Fröhlich	Namens-ert. Günter Fritz	3.6.	1175	ev.	j.Gromann
Fuchs	Charlotte Anna Ottilie	10.6.	1214	ev. ev.	
Felchow	Else Hedwig Luise	12.6.	1226	ev. kath.	
Franke	Leg. Wilhelm Karl Albert	13.6.	1243	ev.	j.Oberländer
Fischbach	Frieda Erna	19.6.	1248	ev. ev.	
Franke	Anna Gertrud Helene	26.6.	1285	ev. ev.	
Friebe	Werner Hermann Wilhelm	25.6.	1289	ev. ev.	
Florian	Helga Gretl	24.6.	1296	kath. ev.	
Friedrich	Charlotte Gertrud	30.6.	1382	ev. ev.	
	Juli				
Finck	Peter Hans Paul	5.7.	1383	ev. ev.	
Fritzsche	Herbert Willi Otto	4.7.	1408	ev. ev.	
Fechner	Kurt Hermann	8.7.	1449	ev. ev.	
Frommann	Charly Rudi Alexander	13.7.	1461	ev. ev.	
Fleczorek	Gertrud Anna Maria	15.7.	1464	kath.kath.	
Fänger	Herta Elsa Luise	17.7.	1485	ev. ev.	
Fritzsche	Leg. Karla Margarete	13.7.	1486	ev. ev.	fr.Camin
Friese	Margarete Dorothea Luzie	17.7.	1489	ev.	
Fullmann	Antonie Lieselotte	17.7.	1499	ev. ev.	
Friesel	Erna Karoline Emilie	25.7.	1525	ev. ev.	
Frieschütz	Karl Otto Robert	23.7.	1547	ev. ev.	
Fogt	Roman	31.7.	1582	kath. kath.	

Des Kindes		Geburtstag	Nr. des Geburtenbuches	Religion der Eltern oder der unehelichen Mutter	Bemerkungen
Familienname	Vornamen				
	August				
Feicht	Erich Emil	3.8.	1617	kath.	kath.
Fanselow	Elly Charlotte	4.8.	1653	ev.	ev.
Franke	Anna Martha	4.8.	1670		ev.
Fiebelkorn	Luise Wilhelmine Herta	13.8.	1690	ev.	ev.
Fritsche	Friedrich Wilhelm	10.8.	1715	kath.	ev.
Frieboldt	Gertrud Sophie Dorothea	19.8.	1739	ev.	ev.
Fiebach	~~Franz Emil Robert~~ Hans-Joachim	22.8.	1787	kath.	ev.
Freygang	Herbert Hugo	22.8.	1798	ev.	ev.
Fürstenberg	Charlotte Erna Frieda	26.8.	1805	ev.	ev.
Fleischer	Elfriede Johanna Luise	30.8.	1841	ev.	ev.
	September				
Fischer	Hildegard Liselotte	2.9.	1847	kath.	ev.
Franke	Ulrich Emil	5.9.	1873	ev.	ev.
Flach	Paul Reinhold	4.9.	1903	ev.	ev.
Frisch	Johann Paul	13.9.	1931	kath.	ev.
Finke	Robert Gustav Friedrich	15.9.	1955	ev.	ev.
Faller	Herbert Erwin Hermann	18.9.	1969	ev.	ev.
Filla	Franz Johann	19.9.	1977	kath.	kath.
Fürst	Friedrich Karl Hermann	20.9.	1982	ev.	ev.
Frenzel	Werner Erich Erwin	18.9.	2017		ev.
Fischer Leg.	Martha Luise Irma	19.9.	2021	kath.	ev. fr.Schille
Fick Leg.	Herta Ilse Charlotte	20.9.	2034		ev. j.Pausch
Funk	Hildegard Elli Elsbeth	23.9.	2035	ev.	ev.
Falk Namensert.	Irmgard Elfriede	26.9.	2052		ev. fr.Glombons

Inn I 102
Mat. 10 51

F 1911

Des Kindes Familienname	Des Kindes Vornamen	Geburtstag	Nr. des Geburtenbuches	Religion der Eltern oder der unehelichen Mutter	Bemerkungen
Freimuth	Hildegard Marianne Martha	28.9.	2123	ev. ev.	
	Oktober				
Fensky	Margarete Ernestine	4.10.	2141	ev. ev.	
Fröhlich	Ella Emma Amalie	8.10.	2143	ev. ev.	
Friese	Wolfgang Friedrich	10.10.	2157	ev. ev.	
Freudenthal Leg.	Helmut Erwin	23.10.	2254	mos. ev.	fr.Koch
Fromm	Heinz Eugen Gustav	27.10.	2258	ev. kath.	
Felsch	Karl Erich Kurt	27.10.	2263	ev.	
	November				
Flöter	Charlotte Hildegard	7.11.	2363	ev. ev.	
Fielitz	Alfred Richard Albert	12.11.	2367	-- ev.	
Fritsch	Gerda Irmgard Charlotte	13.11.	2380	ev. ev.	
Fischer	Hedwig Anna Charlotte	17.11.	2429	ev. ev.	
Fritsche	Erwin Richard	16.11.	2437	alt-luth. ev.	
Fröschke	Liselotte Johanna Pauline	15.11.	2438	ev. ev.	
Fliedner	Friedrich August Edmund	13.11.	2444	ev. ev.	
Friebe	Karl Hermann Heinrich	26.11.	2491	ev. ev.	

Des Kindes					
Familienname	Vornamen	Geburtstag	Nr. des Geburtenbuches	Religion der Eltern oder der unehelichen Mutter	Bemerkungen
	Dezember				
Fritzsch	Hans Fritz Paul	28.11.	2559	ev. kath.	
Friedrich	Berta Anna Edith	7.12.	2561	ev. ev.	
Franck	Julius	16.12.	2638	ev. ev.	
Fulik	Maximilian Paul	22.12.	2662	kath. kath.	
Adopt. Fischer-Brill	Günter Armin Arno	30.12.	24/1912	ev.- luth. ev.- luth.	j.Beneck
Freudenberg	Hans Julius Albert	29.12.	38/1912	ev. ev.	

Inn I 102
Mat. 10 51

1911 G

Des Kindes Familienname	Des Kindes Vornamen	Geburtstag	Nr. des Geburtenbuches	Religion der Eltern oder der unehelichen Mutter	Bemerkungen
	Januar				
Garduhn	Karl-Heinrich Friedrich Albert	31.12. 1910	3	ev. ev.	
Gruszczynski	Julian Johann Edmund	4.1.	20	kath. kath.	
Giller	Alma Lucie Charlotte	29.12. 1910	27	kath. ev.	
Grabarski	Roman	1.1.	45	kath. kath.	
Gudat	Kurt	7.1.	46	ev. ev.	
Gutsche	Walter Rudolf Otto	11.1.	87	ev. ev.	
Goldschmidt	Auguste Ilse	17.1.	90	ev. ev.	
Genzel	Fritz Karl Otto	15.1.	103	ev. kath.	
Giese	Gertrud Luise Charlotte	14.1.	121	ev. ev.	
Gold	Erna Anna	18.1.	145	ev. ev.	
Goldstein	Werner Hans	23.1.	154	ev. ev.	
Namens-ert. Görges	Waldemar Friedrich Wilhelm	26.1.	171	ev.	fr. Bierhals
Gill	Gertrud Marianna	23.1.	174	kath. kath.	
Gohlke	Ilse	28.1.	192	ev. ev.	
	Februar				
Gericke	Elisabeth Berta Johanna Martha	2.2.	225	ev. ev.	
Gierke	Else Frieda Helene	28.1.	227	ev. ev.	
Gohr	Olga Wilhelmine	30.1.	248	ev.	
Großmann	Elisabeth Agnes Eugenie	6.2.	273	ev. ev.	
Grell	Alfred Erich Helmut	3.2.	274	ev. ev.	
Großert	Karl Erwin	2.2.	280	ev. ev.	
Grzomba	Edith Auguste Victoria	10.2.	288	kath. ev.	
Goerbig	Paul Wilhelm Ernst	10.2.	310	ev. ev.	
Grothe	Paul Willi Herbert	9.2.	319	ev. ev.	
Geldien	Karl Willi Robert	13.2.	330	ev. ev.	

Inn I 102 — Namenverzeichnis zum Geburtenbuch
Mat. 10 512 ● A 3/4. 3000. 11. 60

Des Kindes Familienname	Vornamen	Geburtstag	Nr. des Geburtenbuches	Religion der Eltern oder der unehelichen Mutter	Bemerkungen
Geppert	Franz Alfons	16.2.	337	kath. kath.	
Giese	Paul August Wilhelm	17.2.	350	ev. ev.	
Graff Leg.	Hans Hermann Rudi	18.2.	381	ev. ev.	fr.Ahne
Grimm	Erna Minna Karoline	22.2.	389	ev. ev.	
Göldner	Elles Cäcilie Emilie Anna	20.2.	394	kath. ev.	
Gizycki, von	Robert Theodor Willi Alexander	15.2.	397	ev. ev.	
Grunwald Leg.	Artur Gustav Max	20.2.	413	kath.	j.Schwarz
Gülde Leg.	Else Charlotte Gertrud	21.2.	426	ev.	j.Maruschka
Gräfe	Hans Adolf	26.2.	429	ev. ev.	
Gräfe	Grete Selma	26.2.	430	ev. ev.	
Graetz	Frieda Dorothea Annemarie	28.2.	433	ev. kath.	
	März				
Geetz Adopt.	Anneliese	1.3.	449	ev.	j.Bubolz
Gabler Leg.	Karl Heinrich Wilhelm	18.2.	476	ev.	j.Schuder
Guse	Margarete Charlotte	4.3.	499	ev. ev.	
Göckel	Herbert Gustav Hermann	10.3.	518	ev. ev.	
Gorges	Lieselotte Emma Anna Else	11.3.	526	ev. ev.	
Grosser	Herbert Joachim	10.3.	531	kath. ev.	
Genrich Leg.	Margarete Marie Ella	18.3.	553	ev.	j.Schröder
Gahr	Martha Johanna Margarete	16.3.	573	ev. ev.	
Groß	Werner Karl August	20.3.	588	ev. ev.	
Geng	Heinz	21.3.	598	kath. ev.	
Gericke Leg.	Erwin Wilhelm	22.3.	601	ev.	j.Schwabe
Gärisch	Herbert Kurt Gerhard	22.3.	618	ev. ev.	
Gadegast	Elsa Johanna Martha	28.3.	623	ev. ev.	
Griebel	Hugo Hermann Reinhold	26.3.	625	ev. ev.	

Des Kindes Familienname	Vornamen	Geburtstag	Nr. des Geburtenbuches	Religion der Eltern oder der unehelichen Mutter	Bemerkungen
Güers	Herta Berta Mathilde	25.3.	634	ev. ev.	
Gorpe Namens-ert.	Ella Antonie Ida	30.3.	645	ev.	j.Barnett
Gamolski Leg.	Gerda Anna Elisabeth	27.3.	657	ev.	j.Schwarz
	April				
Giese	Elli Elisabeth Meta	17.4.	773	ev. ev.	
Gralewski	Friedrich Wilhelm Ewald	14.4.	796	kath. ev.	
Goetze	Lieselotte	16.4.	805	ev. ev.	
Großmann	Erna Johanna Klara	27.4.	864	ev. kath.	
Günther	Anton Paul	25.4.	871	kath. ev.	
Grove	Heinrich Karl Herbert	27.4.	879	ev. ev.	
Grund	Karl Willi	29.4.	888	ev. ev.	
	Mai				
Guembel	Lilli Margarete Charlotte	1.5.	914	ev. kath.	
Grzelachowski	Leo Stefan	2.5.	921	kath. kath.	
Gesper	Bruno Willy Hans	30.4.	944	ev. ev.	
Gerlach Leg.	Herta Käthe	10.5.	968	ev.	j.König
Georg	Wilhelmine Elisabeth Luzie	13.5.	976	ev. ev.	
Golke	Gerda	13.5.	1004	ev. kath.	
Gennrich	Hermann Erwin Paul	16.5.	1008	ev. ev.	
Guhl	Erich Max Paul	17.5.	1017	ev. kath.	
Geffe	Franz Albert Paul	18.5.	1034	ev. ev.	
Golach	Anton	16.5.	1040	kath. kath.	

Des Kindes					
Familienname	Vornamen	Geburtstag	Nr. des Geburtenbuches	Religion der Eltern oder der unehelichen Mutter	Bemerkungen
Graf	Helene Anna Martha	22.5.	1065	ev.	
Giese	Arthur Hermann Karl	26.5.	1109	ev. ev.	
Gorny	Wilhelmine Luise Emilie Edith	27.5.	1118	ev. ev.	
Goldschmidt	Ingeborg Maria	27.5.	1128	mos. ev.	
	Juni				
Gutzeit, von	Ilse Karoline Luise	4.6.	1164	ev. ev.	
Gärtner	Frieda Marie	4.6.	1169	ev. ev.	
Großmann	Elsbeth Anne-Lotte	4.6.	1172	ev. ev.	
Gromann Namensert.	Günter Fritz	3.6.	1175	ev.	fr.Fröhlic
Gellrich	Herta Klara	4.6.	1177	ev. ev.	
Gerloff	Helene Luise	9.6.	1183	ev.	
Großmann	Erich Walter Kurt	7.6.	1197	ev. ev.	
Gutzat	Irmgard Ilse	8.6.	1209	ev. reform.	
Grunwald	Gertrud	14.6.	1218	kath. kath.	
Günsel	Otto Georg August Hermann	15.6.	1228	ev. ev.	
Göbel	Heinz Georg	18.6.	1246	ev. ev.	
Gertz	Herta Frieda Erika	20.6.	1281	ev. kath.	
Götze Leg.	Kurt Franz	25.6.	1286	kath.	j.Heymann
Großkopf	Gerda Ilse Elise	26.6.	1288	ev. ev.	
Goehle	Agnes Elisabeth	22.6.	1290	ev. ev.	
Gödke Namens-änd.	Charlotte Emilie	8.6.	1308	ev. ev.	j.Goedtke
Goedtke Namens-änd.	Charlotte Emilie	8.6.	1308	ev. ev.	fr.Gödke
Goretzki	Charlotte Else	26.6.	1348	ev. ev.	

Inn I 102
Mat. 10 5

Des Kindes Familienname	Vornamen	Geburtstag	Nr. des Geburtenbuches	Religion der Eltern oder der unehelichen Mutter	Bemerkungen
	Juli				
Gericke	Hildegard Ursula	5.7.	1406	ev. ev.	
Graser	Richard Hermann Kurt	11.7.	1418	ev. ev.	
Gromm	Gustav Bruno	13.7.	1433	ev. kath.	
Gerschow Leg.	Fritz Alfred	12.7.	1454	ev.	j.Krug
Gradhandt	Gerhard Friedrich	16.7.	1487	ev.	
Großkopf	Emmy Beate	15.7.	1504	ev. ev.	
Grupe Leg.	Hildegard Amanda Klara	23.7.	1574	ev.-luth. ev.	fr.Bieder
Grübner	Günter Friedrich Edmund	28.7.	1608	ev. ev.	
	August				
Guse	Erna Berta Emilie	1.8.	1618	ev. ev.	
Gerlt	Anna Margot	3.8.	1634	ev. ev.	
Giese	Hilda Minna Gertrud	7.8.	1639	ev. ev.	
Gerisch	Annemarie Ruth	4.8.	1641	ev. ev.	
Gollmer	Herbert Franz	6.8.	1674	ev. ev.	
Guske	Erna Else	10.8.	1675	ev.kath.	
Gumball	Franz Albert	9.8.	1698	ev. ev.	
Grünauer	Edith	17.8.	1756	mos. mos.	
Günther Leg.	Ruth Anna Maria	25.8.	1800	ev. ev.	fr.Korkow
Giesche	Erna Martha Margarete	24.8.	1802	ev. ev.	
Gersmann	Namensänderung Siegbert Joachim	19.8.	1806	mos. mos.	s. Gersman
Gräfner	Herbert	26.8.	1815	mos. ev.	
Graf	Albert	26.8.	1819	ev. ev.	
Grenda	Gertrud Frieda Emma	26.8.	1827	kath. ev.	
Gersman	Namensänderung John	19.8	1806	mos. mos.	fr. Gersmann

Des Kindes Familienname	Vornamen	Geburtstag	Nr. des Geburtenbuches	Religion der Eltern oder der unehelichen Mutter	Bemerkungen
	September				
Gwosdz	Mirjam Eva Valerie	2.9.	1877	kath. kath.	
Gottfrieden	Lennart	4.9.	1890	ev. ev.	Berlin 6.3.01
Graupe	Gerhard Julius	14.9.	1952	mos. mos.	
Grosch	Alfred Wilhelm	18.9.	1967	ev. ev.	
Grams	Bernhard Friedrich	17.9.	1994	ev. ev.	
Graef	Herta Frieda Hedwig	19.9.	1995	ev. ev.	
Güldenhaupt	Paul Otto Hermann	24.9.	2005	ev. ev.	
Geier	Erika Luise	21.9.	2013	ev. ev.	
Gensicke	Johanna Agnes	29.9.	2044	ev. ev.	
Glombons	Namensert. Irmgard Elfriede	26.9.	2052	ev.	j.Falk
Gerbitz	Frieda Lieschen Erna	27.9.	2054	ev. ev.	
Gärtner	Willi Heinz Arno	28.9.	2063	ev. ev.	
Gans	Otto Franz Kurt	30.9.	2072	ev. ev.	
	Oktober				
Gerstenberger	Hans Otto August	2.10.	2067	-- --	
Grau	Erna Therese Gertrud	1.10.	2089	ev. ev.	
Gehrmann	Günter	3.10.	2094	kath. ev.	
Gesche	Fritz Wilhelm Franz	29.9.	2107	ev. ev.	
Gräfe	Ernst Otto	8.10.	2137	ev. kath.	
Genzmer	Erich Richard	5.10	2154	ev. ev.	
Gutenmorgen	Hildegard Hulda Erna	9.10	2155	ev. ev.	
Göbel	Günter Gerhard	5.10.	2159	kath. ev.	
Graeber	Karl Erich	26.10.	2268	ev. ev.	
Gaesch	Georg Friedrich Hans	28.10.	2280	ev. ev.	

Des Kindes Familienname	Des Kindes Vornamen	Geburtstag	Nr. des Geburtenbuches	Religion der Eltern oder der unehelichen Mutter	Bemerkungen
	November				
Gentzen	Heinz Kurt Günter	4.11.	2301	ev. ev.	
Gundlach Leg.	Rudi Albert	6.11.	2330	ev.	j. Kosbab
Grobys	Georg Kurt Paul	9.11.	2348	ev. ev.	
Gerhardt	Friedrich Albert	18.11.	2464	ev. ev.	
Gallinge	Emma Helene Martha	10.11.	2463	ev. ev.	
	Dezember				
Gruwe	Ernst Paul Fritz	2.12.	2527	ev. ev.	
Gilck	Charlotte Elisabeth Pauline Klara	3.12.	2529	ev. ev.	
Gniatczyk	Luzie	14.12.	2611	kath. kath.	
Guttfeld	Namensänd. Werner	14.12.	2614	mos. mos.	j.Bernstein
Gebser	Egon Werner Gerhard	20.12.	2636	ev. ev.	
Gericke	Else Margarete	17.12.	2643	ev.	
Glatz	Waldemar Richard	18.12.	2644	ev. ev.	
Graudenz	Heinz Albin Josef	17.12.	2648	--- ev.	
Geske	Gertrud Selma Liesbeth	18.12.	2652	ev. ev.	
Grahl Leg.	Gerda Antonie Charlotte	16.12.	2664	ev.	j.Reimann
Glück	Joachim Hans Friedrich	23.12.	2670	ev. ev.	
Groß	Willi Kurt	25.12.	2686	ev. kath.	
Georgjevitsch	Milena Eva	22.12.	2697	griech.-kath. ev.	
Gliniecki	Leonard	27.12.	2699	kath. kath.	
Giersdorf	Harry Kurt	30.12.	2717	ev. ev.	
Göpke	Kurt Gustav	24.12.	14/1912	ev. ev.	

1911 H

Des Kindes Familienname	Des Kindes Vornamen	Geburtstag	Nr. des Geburtenbuches	Religion der Eltern oder der unehelichen Mutter	Bemerkungen
	Januar				
Höfler	Alfred	20.12. 1910	6	ev. ev.	
Hadyniak	Johann	9.1.	49	kath. kath.	
Harazim	Martha	1.1.	53	kath. ev.	
Hartert	Elisabeth Gertrud	8.1.	61	ev. ev.	
Heinrich	Kurt-Wilhelm Paul Hermann	8.1.	62	ev. ev.-luth.	
Heinrici	Johannes Paulus Fritz	9.1.	68	ev. ev.	
Hentschel	Helene Anna Erna	6.1.	72	ev. ev.	
Hildebrand	Alfred Waldemar Wilhelm	13.1.	77	ev. ev.	
Hertling	Joachim-Friedrich Wilhelm	9.1.	80	ev. ev.	
Hellwig	Helene Julie	14.1.	91	ev. ev.	
Herm	Gertrud Else Charlotte	14.1.	94	ev. ev.	
Helfers	Karl Christian Heinrich	12.1.	98	ev. ev.	
Herzberg	Alfred Ludwig Franz	14.1.	101	ev. kath.	
Herke	Charlotte Johanne Margarete	13.1.	102	ev. ev.	
Hermann	Fritz Bruno	18.1.	131	ev. ev.	
Horn Leg.	Fritz	14.1.	137	ev. kath.	fr. Walenc
Hornig	Ilse Elisabeth	23.1.	155	ev. ev.	
Hornig	Heinz Adolf	23.1.	156	ev. ev.	
Höppner Namens-ert.	Erika Anna Auguste	24.1.	168	ev.	fr. Viek
Holka Hänfler	Lucie Erna	23.1.	177	ev.	fr. Hänfler j. Holka
Hagemann	Erich Ernst Bruno	27.1.	195	ev. ev.	
Henschel	Albert Karl Werner	30.1.	205	ev. ev.	
Hauten	Herta Elfriede Luise	28.1.	213	ev. kath.	
Heinrich	Hedwig Marianna	26.1.	216	ev. ev.	
Hauser	Paul Hermann	30.1.	234	kath. ev.	

Des Kindes Familienname	Vornamen	Geburtstag	Nr. des Geburtenbuches	Religion der Eltern oder der unehelichen Mutter	Bemerkungen
	Februar				
Hölken Adopt.	Gustav Adolf	8.2.	305	ev. ev.	j. Lohmann-Hölken
Horstmann	Hermann	12.2.	311	ev. ev.	
Henschke	Walter Hermann Wilhelm	11.2.	314	ev. ev.	
Hanse, genannt Goldgräbe	Berta Auguste	14.2.	324	ev. ev.	
Homuth	Else Berta	11.2.	329	ev. ev.	
Höfels	Karl Walter	14.2.	339	ev. ev.	
Hohenberg	Walter Günter Traugott	15.2.	358	ev. ev.	
Helmcke	Albert Gustav Eberhard	18.2.	359	ev. ev.	
Hoffmann	Hans Jürgen	14.2.	362	ev. ev.	
Heinrich	Gustav Fritz Kurt	12.2.	363	luth. luth.	
Hornauer	Alfred Heinz	23.2.	403	ev. ev.	
Holz	Joachim Franz Albert	21.2.	404	ev. ev.	
Herzog	Arno Heinz	18.2.	408	ev. ev.	
Herms	Werner Albert Hermann	25.2.	417	ev. ev.	
Heilbronner	Hans Martin	27.2.	427	mos. mos.	
Hoppe	Erwin Friedrich Karl	28.2.	435	ev. ev.	
Herbon	Hans	27.2.	462	ev.	
Herbon Adopt.	Frieda	27.2.	462	ev.	j. Baumann
	März				
Hübner	Liese Lotte	6.3.	478	ev.	
Hesse	Joachim Werner Rolf	7.3.	486	ev. ev.	
Habricht	Fritz	12.3.	517	ev. ev.	
Helling	Charlotte Irene Gertrud	16.3.	557	ev. ev.	
Hurthe Leg.	Franz Karl	18.3.	558	ev. ev.	fr. Koch

Des Kindes Familienname	Vornamen	Geburtstag	Nr. des Geburtenbuches	Religion der Eltern oder der unehelichen Mutter	Bemerkungen
Haemmerling	Ursula	27.3.	627	ev.	
Hauff	Kurt Friedrich Gustav	28.3.	659	ev. ev.	
Hartmann	Gertrud Walli	26.3.	665	kath. kath.	
Horn	Joachim Ernst Konrad	27.3.	667	ev. ev.	
Hager	Marie Helene Hildegard	30.3.	680	ev. ev.	
	April				
Hauf	Editha Helene Herta	5.4.	689	ev. ev.	
Heinricht	Herta Agnes	4.4.	698	ev. ev.	
Hauff	Margarete Selma Elfriede	10.4.	734	ev. ev.	
Hempel	Erich Walter	7.4.	738	ev. ev.	
Hupp	Herbert Hans Otto	10.4.	742	ev. ev.	
Hillmann	Erna Emmy Pauline	11.4.	778	ev. ev.	
Henke	Erich Otto Hermann	19.4.	795	ev. ev.	
Heinen	Paul Max Georg	14.4.	815	ev. ev.	
Hartung	Gertraude	19.4.	829	ev. ev.	
Harke	Karl Otto Walter	23.4.	847	ev.	
Hoechst	Frieda Erna	28.4.	863	ev. ev.	
Hesz	Irma Luisa Emma	23.4.	880	kath. luth.	
	Mai				
Hoefs	Herbert Alfred	1.5.	883	ev. ev.	
Haïri	Bulend	27.4.	884	mohamm. mohamm.	

Des Kindes Familienname	Vornamen	Geburtstag	Nr. des Geburtenbuches	Religion der Eltern oder der unehelichen Mutter	Bemerkungen
Hirseland	Albert Erich	25.4.	899	ev. ev.	
	~~Mai~~				
Histermann Leg.	Else Grete Anna	1.5.	907	ev.	j. Bohnsack
Hoffmann	Else Agnes Martha	2.5.	908	ev. ev.	
Heberlein	Ida Olga Anna	2.5.	917	ev. ev.	
Horn	Werner Alfred	2.5.	930	--- ev.	
Haberland	Alfred Hans	5.5.	962	ev. ev.	
Heske	Arthur Fritz	9.5.	979	ev. ev.	
Haut	Gertraut Anna Emma	15.5.	992	ev. ev.	
Heintschel	Gertrud Johanna Eva	13.5.	1005	kath. ev.	
Heine	Erich Albert	14.5.	1010	ev. ev.	
Hegermann	Franz Ernst Herbert	18.5.	1021	ev. ev.	
Hecht	Charlotte Martha	15.5.	1031	ev. ev.	
Husing	Maria Erna	17.5.	1036	reform. luth.	
Heinemann Leg.	Ralf Kurt	11.5.	1041	mos. luth.	fr.Steffen
Hagelweide	Hilda Herta Helene	10.5.	1045	ev. ev.	
Hellermann, von	Ewald Vollrad Friedrich Wilhelm	18.5.	1061	ev. ev.	
Hercht	Hildegard Victoria Luise	26.5.	1076	ev. ev.	
Hildebrand	Siegfried Victor	24.5.	1089	ev. ev.	
Hoffmann	Gerhard Günter	24.5.	1091	ev. kath.	
Hund	Rudolf Eduard	27.5.	1092	kath. kath.	
Haack	Alfred Wilhelm Otto	31.5.	1116	ev. ev.	
Henoch	Erna Ilse Gerda	29.5.	1121	ev. ev.	
Hoenicke	Margarete Frieda	31.5.	1144	ev. ev.	

H 1911

Des Kindes Familienname	Des Kindes Vornamen	Geburtstag	Nr. des Geburtenbuches	Religion der Eltern oder der unehelichen Mutter	Bemerkungen
	Juni				
Helmbrecht	Friedrich Gerhard Hermann	1.6.	1148	ev. ev.	
Harmgardt	Wilhelm Karl	9.6.	1182	ev.	
Hoppe	Vera Charlotte Sophie	3.6.	1186	ev. ev.	
Habbinga	Alma Marie Erna	6.6.	1196	ev.-luth. ev.	
Hornke	Edith Anna Gertrud	10.6.	1227	ev. ev.	
Huth	Hildegard Martha Emma Berta	9.6.	1230	ev. ev.	
Hennig	Herbert Karl	13.6.	1231	ev. ev.	
Hoffmann	Herta Gertrud	14.6.	1252	ev. ev.	
Hoffmann	Kurt Erich Wilhelm	20.6.	1258	kath. kath.	
Herrmann	Hans Albert	16.6.	1268	ev. ev.	
Heymann Leg.	Kurt Franz	25.6.	1286	kath. kath.	fr.Götze
Horn	Karl August	21.6.	1292	ev. ev.	
Heinrich	Lischen Charlotte	23.6.	1305	ev. ev.	
Hoffmann	Gertrud Luzie	30.6.	1335	kath. kath.	
Huth	Karl Johann Rudolf	30.6.	1357	ev. ev.	
	Juli				
Harnisch	Irmgard Erna Ilse	6.7.	1399	ev. ev.	
Haß	Karl Erwin Richard	7.7.	1401	ev. ev.	
Hareng	Editha Carla	3.7.	1402	ev.	
Heidebrecher	Alfons Oskar Richard	10.7.	1412	ev. ev.	
Hirseland	Gerda Maria Charlotte	10.7.	1419	ev. ev.	
Herrmann	Gerhard Walter	8.7.	1457	neu-apost. neu-apost.	
Hetzer	Hans Jürgen	16.7.	1466	ev. ev.	
Helwig	Günter Gustav Max	14.7.	1474	ev. ev.	

Inn I 102 — Namenverzeichnis zum Geburtenbuch
Mat. 10 512 ● A 3/4. 3000. 11. 60

Des Kindes Familienname	Vornamen	Geburtstag	Nr. des Geburtenbuches	Religion der Eltern oder der unehelichen Mutter	Bemerkungen
Hieronymi	Werner Karl	14.7.	1478	ev. ev.	
Hoffmann	Erika Ida Martha	14.7.	1481	ev. ev.	
Adopt. Hellmund-Wahlsdorf	Alice Gertrud Hildegard	16.7.	1496		fr.Wahlsdorf
Hoffmeister	Artur Heinrich Paul Ulrich	17.7.	1502	ev. ev.	
Hagemann	Wilhelm	20.7.	1511	kath.	
Harz	Theodor Alfred	16.7.	1516	ev. ev.	
Hoffmann	Paul Otto	22.7.	1536	kath. kath.	
Hahne	Alexander Alfred Kurt	25.7.	1546	ev. ev.	
Herrfurth	Margarete Elisabeth Ruth	20.7.	1551	ev. ev.	
Heckmann	Hannchen Charlotte	23.7.	1559	ev. ev.	
Haasis	Elfriede Gertrud	24.7.	1568	ev. ev.	
	August				
Hermann	Rudolf Werner	1.8.	1584	ev. ev.	
Hochschild	Hans Ulrich	2.8.	1590	mos. mos.	
Helmdag	Gertrud Elfriede	29.7.	1600	ev. ev.	
Heß Namensänd.	Helmut Martin	1.8.	1604	Luth.	fr.Vitte
Hoppe	Erich Gustav Julius	7.8.	1640	ev. ev.	
Hilpert	Heinz-August	9.8.	1671	ev. ev.	
Heese	Hildegard Helene Charlotte	10.8.	1685	ev. ev.	
Harder	Walter Fritz Karl	10.8.	1692	ev. ev.	
Harder	Elsbeth Marie Elisabeth	10.8.	1693	ev. ev.	
Horn	Wilhelmine Erika Annemarie	16.8.	1708	ev.	
Herrfarth	Kurt Hans	11.8.	1729	ev. ev.	
Hilbert	Friedrich Rudolf Wilhelm	18.8.	1731	ev. ev.	
Haaker	Fritz Karl Robert Otto	20.8.	1749	ev. ev.	
Härtrich	Paul Andreas Theodor	21.8.	1752	ev. ev.	

H 1911

Des Kindes					
Familienname	Vornamen	Geburtstag	Nr. des Geburtenbuches	Religion der Eltern oder der unehelichen Mutter	Bemerkungen
Haase	Berta Emma Ilona	18.8.	1755	ev. ev.	
Hohm	Paul Erich	19.7.	1759	ev.	
Hevelke	Hans Diether Klaus Roderich	18.8.	1766	ev. ev.	
Herbst	Erna Anna Frieda	19.8.	1772	ev. ev.	
Huxol	Alfred Hermann	22.8.	1797	kath. ev.	
Haase	Berta Charlotte	29.8.	1810	ev. ev.	
Hübner	Henriette Klara Dorothea	27.8.	1818	ev. ev.	
Hoffmann	Ella Grete	30.8.	1823	ev. ev.	
Hinkelmann	Erich Richard	30.8.	1839	ev. ev.	
	September				
Hartmann	Frieda Irma Gertrud	3.9.	1850	ev. ev.	
Hein	Lilly Margarete Eva	2.9.	1865	ev. ev.	
Horstmann	Charlotte Hildegard	3.9.	1874	ev. ev.	
Horn Leg.	Rudolf Karl	5.9.	1892	kath.	j.Hagist
Hagist Leg.	Rudolf Karl	5.9.	1892	ev. kath.	fr.Horn
Hoffmann	Hans Karl Siegfried	8.9.	1895	ev.	
Hufenbach	Irmgard Hildegard	7.9.	1898	ev. ev.	
Horn	Richard Ernst	8.9.	1899	ev. ev.	
Hauckold	Georg Bruno Erich	10.9.	1910	ev. kath.	
Hofer	Luzie Helene Charlotte	13.9.	1934	-- ev.	
Hahn	Harry Egon	10.9.	1935	ev. ev.	
Habermann	Gertrud Elli	12.9.	1940	ev. ev.	
Hauerstein	Kurt Theodor Paul	15.9.	1972	kath.kath.	
Heuer	Herbert Wilhelm Hermann	21.9.	1996	ev. ev.	
Höpfner	Elisabeth Charlotte	25.9.	2000	ev. ev.	
Heer	Gerda Frieda Margarete	24.9.	2015	ev. ev.	

Des Kindes		Geburts-tag	Nr. des Geburten-buches	Religion der Eltern oder der unehelichen Mutter	Bemerkungen
Familienname	Vornamen				
Heidrich	Elise Margarete	23.9.	2023	ev. ev.	
Holzmann	Frieda Marie	21.9.	2041	ev. ev.	✓
Haupt	Hildegard Frieda Gertrud	25.9.	2050	ev. ev.	
Heße	Erika Charlotte Luise Helene	22.9.	2056	ev. ev.	
Hofmann	Ingeborg Edith Adolfine Elise	27.9.	2058	ev. ev.	
Hemmerling Leg.	Erich Paul Hermann	26.9.	2059	kath.	j.Irrgang
	Oktober				
Heinecke	Erwin Robert Eduard	2.10.	2075	ev. ev.	
Hoffmann	Erhard Kurt Fritz	30.9.	2085	ev. ev.	
Hennig	Albert Willi Gerhard	3.10.	2104	ev. ev.	
Hoffmann	Paul Friedrich	9.10.	2140	ev. ev.	
Hildebrandt	Hedwig	24.9.	2168	ev. kath.	
Hohmann	Hildegard Anna Johanna Emilie	9.10.	2169	kath.kath.	
Hinkler Leg.	Hans Josef	6.10.	2191	kath.ev.	fr.Stender
Hinkler Leg.	Grete Rosa	6.10.	2191	kath.ev.	fr.Stender
Höck	Hermann Franz Karl	17.10.	2196	ev. ev.	
Hirsch	Erna Herta	17.10.	2201	ev. ev.	
Henschke	Alfred Erwin	22.10.	2223	ev. ev.	
Hirsch Leg.	Margarete Gertrud Else	20.10.	2236	ev. kath	fr.Keß
Hett	Gertrud Emma Hedwig	18.10.	2243	ev. ev.	
Hubert	Gotthard Friedrich Walter Karl	18.10.	2256	ev. ev.	
Hänsel	Adolf Erich	30.10.	2275	ev. ev.	

H 1 9 11

Des Kindes Familienname	Des Kindes Vornamen	Geburtstag	Nr. des Geburtenbuches	Religion der Eltern oder der unehelichen Mutter	Bemerkungen
	November				
Heinrich	Bruno Rudolf Hans	2.11.	2316	ev. ev.	
Hegert	Alfred	7.11.	2356	ev. ev.	
Haß	Gertrud Irma Charlotte	12.11.	2372	ev. ev.	
Hase	Gertrud Erna Ida	13.11.	2374	ev. ev.	
Hiller	Elsbeth Martha Gertrud	14.11.	2376	ev. ev.	
Hübner	Rudolf August	14.11.	2385	kath. ev.	
Heinecke	Ida Margarete Charlotte	14.11.	2388	ev. ev.	
Heß Leg.	Elisabeth Anna Helene	11.11.	2398	ev. ev.	fr.Schmidt
Hesse	Günter Fritz Otto Felix	11.11.	2401	ev. ev.	
Hintz	Johanna Maria Gottlieb Kurt	15.11.	2410	kath. kath.	
Höltkemeier	Margarete Frieda Erika	14.11.	2416	ev. ev.	
Hilzbrich	Alfred Richard Georg	15.11.	2443	ev. ev.	
Hoelnigk Namensert.	Walter Fritz Siegfried	18.11.	2451	kath.	j.Dulisch
Hohbein	Hildegard Frieda Else	20.11.	2488	ev. ev.	
Hohmann	Erna Elisabeth Martha	26.11.	2511	ev. ev.	
Hartmann	Balthasar Eberhard Ernst	24.11.	2513	ev. ev.	
	Dezember				
Hermann	Helene Hildegard Elli	1.12.	2518	kath. ev.	
Heese	Karoline Amanda Gertrud	1.12.	2532	ev. ev.	
Hackbarth	Erwin Friedrich Wilhelm	28.11.	2542	ev. ev.	
Heuer	Gretchen Liselotte Gerda	9.12.	2588	ev. ev.	
Hein	Albert Adolf Hans	12.12.	2600	ev. ev.	
Hessig	Helga Karola Frieda	9.12.	2627	ev. ev.	
Havenstein	Martha Elisabeth	19.12.	2666	ev. ev.	
Hauten	Otto Erich Bruno	24.12.	2669	ev. ev.	

Inn I 102 — Namenverzeichnis zum Geburtenbuch
Mat. 10 512 ● A 3/4. 3000. 11. 60

Des Kindes					
Familienname	Vornamen	Geburts-tag	Nr. des Geburten-buches	Religion der Eltern oder der unehelichen Mutter	Bemerkungen
Hameister	Karl Herbert	21.12.	2678	ev. ev.	
Hill Leg.	Paul Otto	27.12.	2731	ev. kath.	fr.Kamza
Hoffmann	Ruth Liselotte	25.12.	1/1912	ev. ev.	
Hentschel	Edith Ilse Käthe	29.12.	18/1912	ev.ev.	
Hackbarth	Kurt Willi Rudolf	31.12.	40/1912	ev. ev.	
Hentze	Paul Ernst Hermann	26.12.	84/1912	kath.ev.	

1911 1 - 9

Des Kindes Familienname	Vornamen	Geburtstag	Nr. des Geburtenbuches	Religion der Eltern oder der unehelichen Mutter	Bemerkungen
	Januar				
Jetter	Justine	2.1.	31	ev. ev.	
Jena, von	Egbert Fritz	4.1.	34	ev. ev.	
Julich	Gertrud Liselott Klara Else	4.1.	47	ev. ev.	
Jossner	Charlotte Irma Auguste Henriette	10.1.	59	ev. ev.	
Janthor	Helene Luise Gertrud	17.1.	100	ev. ev.	
Jessulat	Artur	17.1.	157	ev. kath.	
Janek	Günter Franz Hugo	29.1.	229	kath.kath.	
	Februar				
Jung	Gertrud Rosalia Augusta Maria	3.2.	238	kath.kath.	
Joch Leg.	Erich Wilhelm	5.2.	249	ev. ev.	fr.Schmidt
	März				
Januszewski	Bruno	3.3.	472	kath.kath.	
Johann Namensert.	Kurt Erich Rudolf	23.2.	480	kath.	j.Franze
Jander	Erwin Wilhelm	3.3.	482	ev. ev.	
Jainski	Paul Franz Josef	14.3.	533	kath.kath.	
Junkel	Siegfried Hermann	15.3.	549	ev. ev.	
Jeße Leg.	Johanna Helene	30.3.	673	kath. ev.	fr.Nowatzke
Jänsch	Friedrich Wilhelm Walter	18.3.	675	ev. ev.	

Inn I 102 — Namenverzeichnis zum Geburtenbuch
Mat. 10 512 ● A 3/4. 3000. 11. 60

O P Q R S Sch St T U J V K W L X M Y N Z

Des Kindes Familienname		Des Kindes Vornamen	Geburtstag	Nr. des Geburtenbuches	Religion der Eltern oder der unehelichen Mutter	Bemerkungen
		April				
Jeske	Leg.	Erwin Hermann	7.4.	808	ev.	j. Witt
		Mai				
Josten		Lilli Berta	4.5.	913	ev. ev.	
Jansen		Frieda Grete Else	29.4.	922	ev. ev.	
Johannsen		Gertrud Charlotte Berta	9.5.	985	ev. ev.	
Janke		Reinhold Max Oskar	16.5.	1016	ev. ev.	
Jaskuls	Leg.	Hildegard	30.5.	1140	kath.	j.Merfert
		Juni				
Jakubowski		Franz	5.6.	1203	kath. kath.	
Jäkel		Karl Franz	18.6.	1236	ev. ev.	
John	Leg.	Berta Luise	30.6.	1342	ev. ev.	fr.Borchert
		Juli				
Jaekel		Rudi Karl	15.7.	1438	ev. ev.	
Jäger		Edith Hedwig Frieda	23.7.	1531	ev. ev.	
Jachtmann		Edith Auguste Dorothea	23.7.	1550	ev. ev.	
Jonas		Grete Ida Auguste	29.7.	1567	ev.kath.	

Des Kindes Familienname	Vornamen	Geburtstag	Nr. des Geburtenbuches	Religion der Eltern oder der unehelichen Mutter	Bemerkungen
	August				
Jaensch	Kurt Friedrich Gustav	5.8.	1620	ev. ev.	
Janietz	Max Georg Rudolf	5.8.	1661	kath.kath.	
Jonas Leg.	Heinz Hermann Reinhold	8.8.	1673	ev.	j.Braschwitz
Jurok	Erich Franz	7.8.	1686	kath.	
Jäkel	Gerda Johanna Emilie	16.8.	1703	ev. ev.	
Ihn	Luzie Wanda	14.8.	1707	ev. ev.	
Jöchen	Kurt Paul Hermann	16.8.	1709	ev. ev.	
Janitzkow	Erika Klara Gerda	16.8.	1718	ev. ev.	
Jung	Kurt Hans	17.8.	1744	ev. ev.	
Jachmann	Anna Else	20.8.	1780	ev. ev.	
	September				
Israel	Emma Anna Margarete	3.9.	1885	ev. ev.	
Janitzky	Gerhard Paul Fritz	7.9.	1888	ev. ev.	
Juppenlatz	Erna Berta	2.9.	1894	ev. ev.	
Jagodzinski	Margarete Olga Antonie	5.9.	1914	kath. ev.	
Jeremias	Marie Else	12.9.	1922	ev. kath.	
Jannasch	Charlotte Johanna Luise	16.9.	1942	ev. ev.	
Jahn	Edith Irmgard	9.9.	1947	ev. ev.	
Jechow	Klara Anna Grete	17.9.	1963	ev. ev.	
Jacoby	Elsbeth Hildegard Klara	14.9.	1981	ev. ev.	
Irrgang Leg.	Erich Paul Hermann	26.9.	2059	ev. kath.	fr.Hemmerling
Jeschke	Walter Gustav Georg	28.9.	2077	ev. ev.	
Jänicke Leg.	Melitta Edith Emma	15.9.	1962	ev. ev.	fr.Kalweit

Des Kindes Familienname	Vornamen	Geburtstag	Nr. des Geburtenbuches	Religion der Eltern oder der unehelichen Mutter	Bemerkungen
	Oktober				
Irmler	Martha Anna	3.10.	2114	ev. ev.	
Jancke	Ida Martha	5.10.	2128	ev. ev.	
Just Leg.	Erika Luise	19.10.	2232	ev. ev.	fr.Rämke
Janke	Maria	30.10.	2284	kath. kath.	
	November				
Jahn	Herta Klara Gertrud	1.11.	2290	ev. ev.	
Johr	Gertrud Käthe	7.11.	2352	ev. ev.	
Ihn	Erich Franz Florenz	7.11.	2360	ev. ev.	
Jedamski	Käthe Berta Anna	12.11.	2379	ev. ev.	
	Dezember				
Jüddow	Erich Franz Otto	2.12.	2534	ev. ev.	
Ikwat	Georg	1.12.	2535	ev. ev.	
Jacobson	Ilse	8.12.	2567	mos. mos.	
Janke	Erwin Paul Walter	11.12.	2609	ev. ev.	
Itteritz	Franz Friedrich Wilhelm	18.12.	2637	ev. ev.	
John	Franz Paul Edmund	26.12.	2713	ev. ev.	
John	Eduard Kurt Robert	26.12.	2714	ev. ev.	

1911 K

Des Kindes Familienname	Des Kindes Vornamen	Geburtstag	Nr. des Geburtenbuches	Religion der Eltern oder der unehelichen Mutter	Bemerkungen
	Januar				
Kaletta	Erich John Albert	3.1.	16	ev. ev.	
Klug	Willi Otto Hans	2.1.	17	ev. ev.	
Kaschel	Hermann Karl Gustav	31.12. 1910	18	ev. ev.	
Kindermann Leg.	Frieda	5.1.	22	ev.	j. Petrzik
Kloß	Gertrud Charlotte Ella	3.1.	28	ev. ev.	
Kleppel	Fritz	2.1.	30	ev. ev.	
Kachnack	Walli Marie Anita	7.1.	41	ev. ev.	
Krügel	Martha Elisabeth	8.1.	56	ev. ev.	
Krause	Erna Margarete Gertrud	9.1.	73	ev. ev.	
Krahnke	Erwin Karl Julius	6.1.	74	ev. ev.	
Krehahn	Herbert Justus Friedrich	8.1.	78	ev. ev.	
Kempe	Erna Martha	14.1.	81	ev. ev.	
Konopka	Kurt Bernhard	14.1.	83	kath. kath.	
Kawczynski	Norbert Paul	18.1.	97	kath. ev.	
Krage	Else Erna Gertrud	13.1.	111	ev. ev.	
Kothe	Hildegard Erna Dorothee	20.1.	122	ev. ev.	
Kaufmann	Margarete Hedwig	17.1.	127	ev.	
Keikuth Namens-ert.	Dorothea Luise	22.1.	144	ev.	j. Fischer
Kusch	Heinrich Julius	22.1.	160	ev. ev.	
Kohlmann Leg.	Kurt Max Willi	25.1.	183	ev.	j. Neske
Klomski	Roman Franz	25.1.	199	kath. kath.	
Kohtz	Martha	29.1.	202	kath. kath.	
Kutter	Karl Wilhelm	24.1.	207	ev. kath.	
Küster	Else Helene	27.1.	217	ev. ev.	

O P Q R S Sch St T U V K L X M N

Des Kindes Familienname	Vornamen	Geburtstag	Nr. des Geburtenbuches	Religion der Eltern oder der unehelichen Mutter	Bemerkungen
	Februar				
Kainer	Ernst Peter	1.2.	220	kath. mos.	
Kottwitz Leg.	Herta Charlotte Hildegard	3.2.	224	ev.	j.Diefert
Kühl Adopt.	Kurt Erwin	3.2.	228	ev.	j.Schöpke
Kleier	Gertrud Helene	4.2.	236	ev. ev.	
Krüger	Karl Julius Artur	1.2.	244	ev. ev.	
Klug	Anna Martha Agnes	5.2.	246	ev. ev.	
Kokowski	Georg Paul Kurt	4.2.	258	kath. ev.	
Kloss	Anton Karl	3.2.	285	kath ev.	
Küfner Leg.	Fritz Paul	9.2.	287	ev.	fr.Allrath
Kulik	Dorothea Charlotte	10.2.	301	ev. ev.	
Krug	Werner Kurt Walter	12.2.	308	ev. ev.	
Krüger	Gertrud Hildegard	11.2.	313	ev. ev.	
Klemp	Elli Martha	13.2.	336	ev. ev.	
Kollatschny	Hildegard	15.2.	348	ev. ev.	
Keib	Fritz Franz Gerhard	16.2.	364	ev. ev.	
Kiesler	Edith Luise Auguste	16.2.	367	ev. ev.	
Krüger Leg.	Willi Walter Karl	15.2.	369	ev.	j.Tornow
Kraft	Johann Arnold Herold	18.2.	383	kath.kath.	
Kuhn	Gertrude Alma	17.2.	393	kath.	
Klützke	Gertrud Margarete Else	20.2.	399	ev. kath.	
Knoll	Ewald Julius Gustav Adolf	21.2.	405	ev. ev.	
Kaufmann	Peter	21.2.	418	mos. mos.	
Krause	Hermann August Wilhelm	23.2.	422	ev. ev.	
Karg	Artur Paul	28.2.	425	ev. ev.	
Klinski, von	Gerda Asta	20.2.	444	ev. ev.	
Kemnitz	Herta Frieda	28.2.	468	ev. ev.	

Des Kindes Familienname	Vornamen	Geburtstag	Nr. des Geburtenbuches	Religion der Eltern oder der unehelichen Mutter	Bemerkungen
	März				
Koerber	Elfriede Martha	1.3.	489	ev. ev.	
Konrad	Elsa Walli Gertrud	4.3.	491	ev.	
König	Paul Erich	7.3.	509	ev. ev.	
Kurek	Emma Frieda	10.3.	511	kath. ev.	
Klopsch	Willy	10.3.	514	ev. ev.	
Kusch	Heinrich Paul Rudolf	9.3.	515	ev. ev.	
Koch	Heinz Friedrich Gottfried	11.3.	519	ev. ev.	
Kühne	Walter Gustav Theodor	11.3.	520	ev. ev.	
Komischke	Irmgard	17.2.	522	kath.	
Kriesten	Margarete Martha	14.3.	525	kath. kath.	
Kaschwich	Erna Charlotte	13.3.	527	ev. ev.	
Krüger Leg.	Marianne Dorothee Lene	10.3.	547	ev.	j.Lehmann
Klose	Ruth Margarete Gertrud	13.3.	556	ev. ev.	
Koch Leg.	Franz Karl	18.3.	558	ev.	j.Hurthe
Köppen	Herbert Georg Fritz	20.3.	567	ev. ev.	
Knaack	Gertrud Helene Auguste	18.3.	574	ev. ev.	
Kose	Luise Auguste Viktoria	22.3.	596	ev. ev.	
Kercher	Hermann Kurt	22.3.	621	ev.	
Kaetel	Herta Sophie Charlotte	29.3.	638	ev. ev.	
Kulka	Else Ella Martha	29.3.	651	kath. ev.	
Kempe	Paula Else	30.3.	658	ev. ev.	
Köhler	Heinz Karl Paul	26.3.	669	ev. ev.	
	April				
Krause	Erich Paul	1.4.	670	ev. ev.	
Kroll Leg.	Adalbert	6.4.	710	kath.	j.Wawerzinek

Des Kindes Familienname	Des Kindes Vornamen	Geburtstag	Nr. des Geburtenbuches	Religion der Eltern oder der unehelichen Mutter	Bemerkungen
Kaczmarek	Karl Bruno	1.4.	718	kath. ev.	
Kothe	Maria Agnes Selma	2.4.	720	kath. kath.	
Köbke	Siegfried Günther	6.4.	726	ev. ev.	
Kauffmann	Gertrud	9.4.	731	ev. ev.	
Klinkowsky	Ernst	26.3.	754	kath.	
Krause	Alfred Willi	13.4.	762	ev. ev.	
Klein	Frieda Anna	15.4.	780	kath. kath.	
Kafert	Waldemar Max	17.4.	785	ev. ev.	
Kiesner	Charlotte	11.4.	793	kath. ev.	
Karbe	Willi Richard Georg	19.4.	798	ev. ev.	
Kopp	Werner Georg	19.4.	814	ev. kath.	
Kühn	Herbert Franz	21.4.	836	apost. apost.	
Knothe	Karl Hans Otto Rudolf Walter	18.4.	840	ev. ev.	
Kuttig	Hildegard Ida	17.4.	862	ev.	
Küper Leg.	Paul Jakob Ernst	24.4.	882	ev.	j.Steiger
	Mai				
Kurzmann	Anna Martha Elise	3.5.	906	ev. ev.	
Kalisch Namensert.	Fritz Paul	3.5.	915	ev.	j.Fiedler
Keppler	Rudolf Helmut Philipp	1.5.	927	ev. ev.	
Köpp	Wilhelm Adalbert Ferdinand	6.5.	929	ev. ev.	
Koch	Willi Gerhard Herbert	5.5.	931	ev. ev.	
Kurczyk	Heinrich Stanislaus	4.5.	941	kath.	
Keuchel	Margarete	8.5.	947	kath. kath.	
Köbke	Else Herta	5.5.	953	ev. kath.	
Kollewe	Johanna Charlotte Huberta	4.5.	957	ev. ev.	
Kaiser	Rudolf Günter	9.5.	964	kath. mos.	

K 1911

Des Kindes Familienname	Des Kindes Vornamen	Geburtstag	Nr. des Geburtenbuches	Religion der Eltern oder der unehelichen Mutter	Bemerkungen
König Leg.	Herta Käthe	10.5.	968	ev. ev.	fr.Gerlach
Kulinowski	Sophie Martha Helene	8.5.	970	kath. kath.	
Kurzaj	Erna Gertrud	11.5.	983	kath. ev.	
Kronfeld	Oskar Martin	15.5.	987	mos. mos.	
Kriedemann	Martha Marie	15.5.	998	ev. kath.	
Kriedemann	Walter Robert	15.5.	999	ev. kath.	
Kohlwage	Charlotte Klara	17.5.	1003	ev. ev.	
Keil	Helmut Heinrich Richard	16.5.	1018	ev. ev.	
Karg Leg.	Annalies Frida	10.5.	1026	ev.	j. Karg
Karg Leg.	Annalies Frida	10.5.	1026	ev. ev.	fr. Karg
Koletzki	Hedwig Elisabeth	14.5.	1030	kath. kath.	
Kanigowski	Max	12.5.	1032	ev. ev.	
Kubacki	Paul Max Arnold	21.5.	1044	--- ev.	
Kallin	Walter Ernst Kurt	23.5.	1057	kath. kath.	
Klimpke	Gerhard Reinhold Walter	23.5.	1060	ev. ev.	
Kaminsky	Hans	24.5.	1068	mos. mos.	
Kornobis	Ceslawa	26.5.	1071	kath. kath.	
Karnapp	Elli Frieda Auguste	27.5.	1075	ev. ev.	
Kulus Leg.	Charlotte Berta	26.5.	1081	ev. ev.	fr.Bandur
Kunze	Gerda Elisabeth	24.5.	1082	ev. ev.	
Namensänd. Kobeschewsky	Kurt Fritz Herbert	26.5.	1100	ev. ev.	j.Kahl
Kahl Namensänd.	Kurt Fritz Herbert	26.5.	1100	ev. ev.	fr.Kobeschewsky
Kürschner	Ilse Lottchen Ida	26.5.	1102	ev.	
Koglin	Gerda Berta Henriette	27.5.	1112	ev. ev.	
Kiesling	Gertrud Lisbeth Frieda	28.5.	1119	ev. ev.	

Inn I 102 — Namenverzeichnis zum Geburtenbuch
Mat. 10 512 ● A 3/4. 3000. 11. 60

Des Kindes Familienname	Vornamen	Geburtstag	Nr. des Geburtenbuches	Religion der Eltern oder der unehelichen Mutter	Bemerkungen
	Juni				
Krumnow	Irmgard Gertrud	2.6.	1133	ev. kath.	
Kohlbacher	Erich Hans	5.6.	1141	ev. ev.	
Krey	Irmgard Thekla	7.6.	1162	kath. kath.	
Kube	Elsa Alwine Martha	9.6.	1174	luth. ev.	
Klatt Leg.	Erich Walter Bruno	9.6.	1187	ev.	j. Scheuric
König	Otto Ernst Hermann	5.6.	1189	ev. ev.	
Kumor	Paula Maria Dorothea Gertrud	9.6.	1190	kath. ev.	
Klempner	Bernhard	12.6.	1206	mos. mos.	
Kaselowsky	Gertrud Hildegard Amanda	9.6.	1207	ev. ev.	
Krieg Leg.	Fritz Erich Albert	12.6.	1225	ev.	j.Stengert
Kowalinski	Alfons	31.5.	1235	kath. kath.	
Kraemer	Frieda Berta Erna	16.6.	1240	ev. ev.	
Kirchner	Joachim Karl Joseph Wilhelm	20.6.	1251	ev. ev.	
Klabunde	Erich Max Friedrich	17.6.	1257	ev. ev.	
Karelle ~~Karilla~~	Erwin Oskar Karl	19.6.	1260	ev. ev.	
Kues	Therese Marie Auguste	19.6.	1261	kath. ev.	
Krebs	Siegfried Günter Walter	20.6.	1265	ev. ev.	
Kratsch	Albert Friedrich Rudolf	23.6.	1278	ev. ev.	
Kany	Hildegard Martha Charlotte	20.6.	1280	ev. ev.	
Krusch	Hildegard Fanny	24.6.	1302	ev. ev.	
Krüger Leg.	Heinz Ernst	23.6.	1303	kath.	j.Zabel
Kempf	Bernhard Karl Heinrich	26.6.	1304	ev. ev.	
Klann	Werner Amos	28.6.	1314	ev. ev.	
Kuschmierz Leg.	Margarete Marie	22.6.	1315	luth.	j. Wache
Kopitzke	Kurt Robert Hermann	25.6.	1318	ev. ev.	

K 1911

Des Kindes Familienname	Vornamen	Geburtstag	Nr. des Geburtenbuches	Religion der Eltern oder der unehelichen Mutter	Bemerkungen
	Juli				
Koppe	Werner	1.7.	1339	ev. kath.	
Knopp Adopt.	Erich August Wilhelm	1.7.	1349	ev. ev.	j.Bennekemper-Knopp
Ketzlin	Werner Hermann Adolf	26.6.	1350	ev. ev.	
Klarmann	Martin	2.7.	1358	ev. kath.	
Kühsel	Werner Gustav Johannes	1.7.	1359	ev. ev.	
Köbe	Karl Friedrich Wilhelm	4.7.	1364	ev. ev.	
Kuhnt	Johanna Antonie Luise	1.7.	1372	ev. ev.	
Kraft	Fritz Hans Willi	2.7.	1394	ev. ev.	
Krepper Adopt.	Luise Frieda Käthe	7.7.	1404	ev.	j.Behrendt
Krause	Edith Ilse	9.7.	1431	ev. ev.	
Kienow Namensert.	Richard	14.7.	1445	ev.	fr.Noack
Koschnicke	Gertrud	12.7.	1446	kath.	
Krug Leg.	Fritz Alfred	12.7.	1454	kath. ev.	fr.Gerschow
Kusnik	Erna Klara	15.7.	1460	kath. ev.	
Krisch	Pauline Gertrud	17.7.	1465	kath. ev.	
Krawczyk	Max Walter Erwin	15.7.	1471	kath. kath.	
Kühl	Willi Walter	13.7.	1480	ev. ev.	
Krügerke	Käthe Ottilie Luise	21.7.	1520	ev.	
Klingbeil	Dora Johanna Elisabeth	22.7.	1523	ev. ev.	
Kohls	Gerhard Hermann Albert	20.7.	1526	ev. ev.	
Kluchert	Kurt Franz	22.7.	1529	ev. ev.	
Kadisch	Werner	25.7.	1540	mos.mos.	
Kazmierczak	Alois Edmund	25.7.	1545	kath. kath.	
Koenig	Gerhard Otto Georg	25.7.	1555	kath. ev.	
Klingbeil	Alfred Friedrich	29.7.	1564	ev. ev.	
Kühn	Helmut Artur Alfred	29.7.	1573	ev. ev.	

Des Kindes Familienname	Des Kindes Vornamen	Geburtstag	Nr. des Geburtenbuches	Religion der Eltern oder der unehelichen Mutter	Bemerkungen
	August				
Krug	Anna Elise Herta	1.8.	1586	ev. ev.	
Krause	Georg Richard	28.7.	1591	ev. ev.	
Klauzinski	Hedwig Irma	1.8.	1594	kath.kath.	
Kock	Elfriede Antonie Anna	26.7.	1595	ev. ev.	
Kayser	Hildegard Johanna Berta	28.7.	1596	ev. ev.	
Kukwa	Bruno Helmut	28.7.	1599	kath. ev.	
Kowal	Willi Kurt Herbert	29.7.	1605	ev. kath.	
Koß	Alfred Robert	29.7.	1613	ev. ev.	
Kemnitz	Wilhelm Ludwig Alfred	29.7.	1619	ev. ev.	
Kitzing	Friedrich Otto	7.8.	1628	ev. ev.	
Knolleisen	Ella Lotte Grete	4.8.	1632	ev. ev.	
Kremer	Karl Heinz Walter	7.8.	1648	kath. ev.	
Köllner	Erika Auguste Berta	9.8.	1651	ev. ev.	
Klebe	Else Elfriede Anna	11.8.	1680	ev. ev.	
Künkel	Frieda Luzie Erna	13.8.	1684	ev. ev.	
Kunze	Anna Marie Therese	13.8.	1687	ev. ev.	
Kowalewski	Elfriede Johanna	12.8.	1699	ev. ev.	
Klins Leg.	Elisabeth Frieda Margarete	14.8.	1705	ev. ev.	fr.Walde
Krüger	Martha Charlotte Elfriede	14.8.	1719	ev. ev.	
Kuhn Leg.	Artur Otto Fritz	16.8.	1726	ev.	j.Kleemann
Kleemann Leg.	Artur Otto Fritz	16.8.	1726	ev. ev.	fr.Kuhn
Keil	Charlotte Lisbeth	11.8.	1735	ev. ev.	
Kriegsheim, von	Ada Ruth	17.8.	1743	ev. ev.	
Krage Leg.	Herbert Albert Heinrich	17.8.	1751	ev.	j.Kablitz
Kablitz Leg.	Herbert Albert Heinrich	17.8.	1751	ev. ev.	fr.Krage
Korn	Willi Hermann Karl	20.8.	1771	ev. ev.	
Kugel	Erwin Otto	19.8.	1776	ev. ev.	
Kettner	Edgar Lajos Lipot Ernst	24.8.	1777	kath.kath.	
Koter	Johanna Margarete	20.8.	1778	ev. ev.	

K 1911

Des Kindes Familienname	Vornamen	Geburtstag	Nr. des Geburtenbuches	Religion der Eltern oder der unehelichen Mutter	Bemerkungen
Kromczynski	Hugo Albert Otto	19.8.	1788	kath. ev.	
Kozielecki, von	Walter Willi	23.8.	1793	ev. kath.	
Krüger	Gertrud Irma Hildegard	23.8.	1794	ev. ev.	
Krüger	Franz Josef	26.8.	1799	kath. kath.	
Korkow Leg.	Ruth Anna Maria	25.8.	1800	ev.	j. Günther
Kiehl	Herta Gertrud	28.8.	1811	ev. ev.	
Kubalczyk	Stefan	29.8.	1813	kath. kath.	
Kesten	Conrad Paul Dietrich	29.8.	1820	ev. ev.	
Klemm	Paul Arthur	31.8.	1831	ev. ev.	
	September				
Kurth	Willi Erwin Max	3.9.	1852	ev. ev.	
Kliesch	Dorothea Auguste Erna	3.9.	1853	ev. ev.	
Kirsch	Erich Franz	28.8.	1863	kath. ev.	
Kahlden, von	Ursula Charlotte Anna Else Christel	5.9.	1870	ev. ev.	
Kasiorek	Harry Otto Alfred	7.9.	1881	ev. ev.	
Kröning	Gertrud Emma Elisabeth	7.9.	1920	ev. ev.	
Korduan	Else Hedwig Auguste	11.9.	1948	ev. ev.	
Knoll	Sophie Luise Charlotte	16.9.	1953	ev. ev.	
Korwandtke	Herta Marie Auguste	17.9.	1954	ev. kath.	
Kolakowski	Willi Karl Franz	14.9.	1958	kath. ev.	
Kalweit Leg.	Melitta Edith Emma	15.9.	1962	ev.	j. Jänicke
Klotz	Irmgard Erna Herta	12.9.	1964	ev.	
Krause	Richard Adolf	19.9.	1971	ev. ev.	
Kolanowski	Margarete Henriette Maria	17.9.	1978	ev. kath.	
Karnapke	Willi Emil Alfred	25.9.	2003	ev. ev.	
Kusch	Walter Kurt Georg	24.9.	2025	ev. ev.	

Inn I 102 — Namenverzeichnis zum Geburtenbuch
Mat. 10 512 ● A 3/4. 3000. 11. 60

Des Kindes Familienname	Vornamen	Geburtstag	Nr. des Geburtenbuches	Religion der Eltern oder der unehelichen Mutter	Bemerkungen
Konrad	Elli Irma Frieda	22.9.	2031	ev. ev.	
Krusch	Erna Luise	22.9.	2042	ev. ev.	
Kratel	Helmut	25.9.	2046	ev. ev.	
Klemp Leg.	Kurt Edmund Max	29.9.	2060	ev.	j.Taege
	Oktober				
Knorr	Walter Ernst Alfred	1.10.	2069	ev. ev.	
Krüger	Charlotte Martha Berta	28.9.	2079	ev.	
Knappe	Anneliese Frieda Ottilie	29.9.	2083	ev. ev.	
Krug	Erich Walter Paul	4.10.	2097	ev. ev.	
Köhn Leg.	Rosa Minna Ida	5.10.	2113	ev.	j.Moschini
Kehr	Karl-Heinz Wilhelm	2.10.	2117	ev. ev.	
Kleist	Werner Johannes Otto	6.10.	2120	ev. ev.	
Kulinowski	Karl Hermann	8.10.	2126	kath. ev.	
Kleemann	Dora Therese	2.10.	2131	ev. kath.	
Krastinat	Oscar Josef Alfred	7.10.	2133	ev. ev.	
Kühn	Dorothea Emilie Anna	6.10.	2138	ev.	
Kuhle	Herta Minna Luise	28.9.	2153	ev. ev.	
Könicke	Ruth Elli Gertrud	11.10.	2158	ev. ev.	
Kattner Leg.	Hedwig Dora Berta	17.9.	2167	ev.	j.Kruse
Kruse Leg.	Hedwig Dora Berta	17.9.	2167	ev. ev.	fr.Kattner
Kakelbeck	Heinrich Hermann	10.10.	2172	ev. ev.	
Kayser	Johanna Marie Käthe	13.10.	2181	ev. ev.	Beinlt. 6.3.07 fe
Kruck	Gertrud Lizie	13.10.	2212	ev.	
Köhler	Gerhard Karl Bernhard	12.10.	2219	ev. ev.	
Kusik	Helene Johanne	17.10.	2220	kath. kath.	
Klawitter	Artur Karl Julius	17.10.	2222	ev. ev.	

K 1911

Des Kindes Familienname	Des Kindes Vornamen	Geburtstag	Nr. des Geburtenbuches	Religion der Eltern oder der unehelichen Mutter	Bemerkungen
Korbella	Mathilde Helene	18.10.	2227	kath. ev.	
Kasprzyk	Egmont	23.10.	2233	kath.kath.	
Keß Leg.	Margarete Gertrud Else	20.10.	2236	kath.	j.Hirsch
Kurth	Gustav Erich Emil	21.10.	2240	ev. ev.	
Koch Leg.	Helmut Erwin	23.10.	2254	ev.	j.Freudenthal
Kokot	Hildegard Maria	13.10.	2257	kath.kath.	
Kordus	Siegfried Victor	30.10.	2265	kath.kath.	
Krüger	Alfred Günter Edmund	25.10.	2273	ev. kath.	
Klemann	Grete Else Frieda	31.10.	2283	ev. ev.	
Keiderling	Namensänd. Edgar Paul Kurt	26.10.	2286	ev.	fr.Radlow
Krause Leg.	Erna Therese	27.10.	2293	ev. ev.	fr.Arnold
	November				
Kaps	Helene Ella Martha	3.11.	2295	ev. ev.	
Kiese	Kurt Karl August	2.11.	2298	ev. ev.	
Koltermann	Anni Hedwig	2.11.	2304	kath. kath.	
Krauß	Kurt Norbert Josef	2.11.	2310	kath.kath.	
Krause	Willi Hugo	2.11.	2311	ev. ev.	
Kalmutzke	Erwin	6.11.	2312	ev. ev.	
Kelpin	Hildegard	7.11.	2328	ev. kath.	
Kosbab Leg.	Rudi Albert	6.11.	2330	ev. ev.	fr.Gundlach
Koschel	Fritz Kurt	7.11.	2331	ev. ev.	
Kendler	Waldemar Emil Hermann	28.10.	2332	ev. ev.	
Kowalczyk	Katharine Gertrud	5.11.	2340	ev.	
Krisch	Kurt Franz	9.11.	2342	kath. ev.	
Kurek	Henry Theodor Michael	9.11.	2353	kath. ev.	
Knauer Leg.	Walli Marie	9.11.	2354	ev.	fr.Rauffmann

O P Q R S Sch St T U V W X Y Z

Des Kindes Familienname	Des Kindes Vornamen	Geburtstag	Nr. des Geburtenbuches	Religion der Eltern oder der unehelichen Mutter	Bemerkungen
Koch	Alfred Hermann	9.11.	2357	ev. ev.	
Klopsch	Marie Käthe Ilse	8.11.	2368	ev. ev.	
Krämer	Margarete Luzia	12.11.	2394	kath. kath.	
Knüpfer Leg.	Irmgard Else	13.11.	2399	ev.	fr.Renner
Kalecinski	Hildegard Anna Helene	13.11.	2405	kath. ev.	
Kleiber	Rudolf	11.11.	2408	kath. kath.	
Koch	Otto Max Georg	18.11.	2412	ev. ev.	
Kirchner	Horst Hubertus	21.10.	2414	ev. ev.	
Kosel Leg.	Kurt Ernst	14.11.	2421	ev.	j.Polachowski
Klose	Gerhard Johannes Walter	14.11.	2423	ev. ev.	
Kruber	Hildegard Irma	16.11.	2427	ev. kath.	
Knabe	Hildegard Amalie Marie	15.11.	2431	ev. ev.	
Knabe	Johanna Wilhelmine Marie	15.11.	2432	ev. ev.	
Kraus	Walter	16.11.	2436	mos. mos.	
Korth	Paul	20.11.	2441	ev. ev.	
Kozakiewicz	Gerhard Albert	19.11.	2450	kath.	
Kulick	Willi Paul Erich	22.11.	2452	ev. ev.	
Kubalczak	Kasimir	22.11.	2458	kath. kath.	
Koeppen	Gustav Erwin Herbert	22.11.	2471	ev. ev.	
Kabelitz	Irene Herta Irma	22.11.	2475	ev. ev.	
Krüger	Irmgard Anna Luise	24.11.	2478	ev. ev.	
Kranz	Gerda Else	27.11.	2483	ev. ev.	
König	Ernst Wilhelm	24.11.	2495	ev. ev.	
Kuhnke Leg.	Willi Reinhold Friedrich	22.11.	2499	ev. ev.	fr.Melzig
Karow	Luzie Alwine Marie	25.11.	2501	ev. ev.	
Koszel	Elli Helene Charlotte	25.11.	2506	ev. ev.	
Kucharski	Theodor Edmund	30.11.	2509	kath. kath.	

Inn I 102
Mat. 10 5

K 19 M

Des Kindes Familienname	Des Kindes Vornamen	Geburtstag	Nr. des Geburtenbuches	Religion der Eltern oder der unehelichen Mutter	Bemerkungen
	Dezember				
Kriening Leg.	Martha Erna	1.12.	2546	ev. ev.	fr.Potetzky
Koppa	Janina Victoria	30.11.	2552	kath.kath.	
Kaufmann	Bruno Otto Fritz	5.12.	2554	ev. ev.	
Krzyzagorski	Luzia	2.12.	2557	kath.kath.	
Krieger	Hermann Wilhelm Heinrich	4.12.	2562	ev. ev.	
Klimpel	Herta Edith	10.12.	2568	ev. ev.	
Kühl	Emmi Martha Hildegard	10.12.	2584	ev. kath.	
Koesling	Kurt Max Hermann	9.12.	2593	ev. ev.	
Kühne	Ilsa Martha	11.12.	2594	ev. ev.	
Krause	Heinz Paul Karl	7.12.	2595	ev. ev.	
Kerkow	Heinz Albert Wilhelm	18.12.	2624	ev. ev.	
Kuhn	Charlotte Emmy Elsa Erna	15.12.	2635	ev. ev.	
Kaminski Leg.	Gerd Hugo	19.12.	2651	ev.	j.Petersen
Kietzke	Frieda Ella Marie	16.12.	2655	ev.	
Kardetzky	Helmut Victor Gerhard	21.12.	2663	ev. ev.	
Künzler	Johanna Erika Senta	17.12.	2667	luth. ev.	
Kwiatkowska	Luzie Thekla	21.12.	2672	kath.	
Kohtz	Frieda	23.12.	2676	kath. ev.	
Krause	Christa Auguste Victoria Annemarie	24.12.	2677	ev. ev.	
Koslowski	Lilli Franziska Anna Lina	24.12.	2689	ev. ev.	
Kohnke	Walter Eduard Willi	19.12.	2685	ev. ev.	
Klinger	Herbert Eduard Viktor	20.12.	2693	kath. ev.	
Klinkert	Herta Klara Frieda	22.12.	2700	kath. ev.	
Koschny	Ursula Franziska	19.12.	2707	kath. kath.	
Kraft	Kurt Rudolf	29.12.	2709	ev. ev.	
Kühlewind	Fritz Franz Gustav	28.12.	2712	ev. ev.	
Kohls	Heinz Werner Otto	24.12.	2718	ev. ev.	
Kupczak	Gertrud Elisabeth	26.12.	2720	kath. kath.	
Krüger	Ernst Richard August Heinz	25.12.	2723	ev. ev.	

Inn I 102 — Namenverzeichnis zum Geburtenbuch
Mat. 10 512 ● A 3/4. 3000. 11. 60

Des Kindes		Geburts-tag	Nr. des Geburten-buches	Religion der Eltern oder der unehelichen Mutter	Bemerkungen
Familienname	Vornamen				
Koch	Hildegard Hedwig Amalie Elise	28.12.	2724	ev. ev.	
Knüppel	Margarete Emma Lina	26.12.	2726	ev. ev.	
Kleinhardt Leg.	Gerda Irene	1.12.	2730	ev.	j. Deglow
Kamza Leg.	Paul Otto	27.12.	2731	kath.	j.Hill
Klitzke	Werner Arthur Johannes	28.12.	12/1912	ev. ev.	
Kietzmann	Erika Kamilla Elfriede	31.12.	46/1912	ev.- ev.luth.	

Inn I 102
Mat. 3844

1911 L

Des Kindes Familienname	Des Kindes Vornamen	Geburtstag	Nr. des Geburtenbuches	Religion der Eltern oder der unehelichen Mutter	Bemerkungen
	Januar				
Langer	Erich Walter Gustav	2.1.	9	ev. ev.	
Lehmann	Wilhelm Christian Karl	2.1.	15	ev. ev.	
Lindow	Willi Karl August	5.1.	24	ev. ev.	
Langheinrich	Herbert Heinrich Hermann	8.1.	57	ev.- ev.- luth. luth.	
Lüthy	Ursula Gertrud Marie	14.1.	96	ev. ev.	
Lubitz	Leonie Henriette	13.1.	116	kath. kath.	
Lübke	Georg Paul Friedrich	17.1.	125	ev. ev.	
Langenow	Eva Erna Hilda	17.1.	143	ev. ev.	
Loll	Gerda Elisabeth Klara	20.1.	152	ev. ev.	
Lesniewski	Josef Valentin	21.1.	159	kath. kath.	
Levin	Herbert Hans Karl	28.1.	180	-- --	
Levin	Lucie Margarete Gertrud	28.1.	181	-- --	
Liedel	Elise Margarete Erna	31.1.	204	ev. ev.	
	Februar				
Lukowiak	Helene Leokadia	2.2.	226	kath. kath.	
Lux	Karl Erich Paul	30.1.	263	kath. kath.	
Lohmann-Hölken	Adopt. Gustav Adolf	8.2.	305		fr. Hölken
Lorenz	Namens-änd. Christel Karla Ellen Laurencine	11.2.	328	ev. ev.	j. Lorentz
Lorentz	Namens-änd. Christel Karla Ellen Laurencine	11.2.	328	ev. ev.	fr. Lorenz
Latuske	Elsbeth Hertha	12.2.	352	ev.	
Lehmann	Hans Erich	11.2.	366	ev.	
Lewinthal	Käthe	24.2.	411	mos. mos.	
Lange	Erna Dorothea	26.2.	415	ev. ev.	
Lindert	Franz-Hermann Adolf Theodor	25.2.	419	ev. ev.	
Lange	Gerda Emmi Karolina	27.2.	457	ev. ev.	

O P Q R S Sch St T U V W X Y Z

Des Kindes					
Familienname	Vornamen	Geburtstag	Nr. des Geburtenbuches	Religion der Eltern oder der unehelichen Mutter	Bemerkungen
	März				
Loehrke	Else Anna	3.3.	492	ev. ev.	
Lange	Eva Charlotte Frieda	6.3.	500	ev. ev.	
Lindow	Erna Elli	4.3.	501	ev. luth.	
Lange Leg.	Gerda Else	9.3.	532	ev.	j.Seele
Lehmann Leg.	Marianne Dorothee Lene	10.3.	547	ev. ev.	fr.Krüger
Liedtke	Lucie Frieda Anna	17.3.	562	ev. ev.	
Lejeune	Emilia Therese Eva	31.3.	577	franz.-reform. franz.-reform.	
Lukowski	Gertrud Frieda Amalie	22.3.	584	kath. ev.	
Linke	Charlotte Ilse Herta	24.3.	599	ev. ev.	
Liermann	Ursula Josefa Martha	19.3.	604	ev. kath.	
Langhammer	Karl Werner Hans	25.3.	611	ev. ev.	
Langhammer	Anna Luise Margarete	25.3.	612	ev. ev.	
Lange	Herta Erna Gertrud	25.3.	613	ev. ev.	
Lemke Leg.	Ida Luise Elli	24.3.	624	ev.	j.Preisner
Lotens	Walter Eugen Alfred	26.3.	636	kath. ev.	
Lehmann	Günter Richard Karl Ernst	31.3.	663	ev. ev.	
Lucas	Elli Elisabeth Auguste	31.3.	678	ev. ev.	
Littmann	Frieda Johanna	29.3.	683	ev. ev.	
	April				
Lahn	Ernst Julius Otto	3.4.	686	ev. ev.	
Lüders	Erika Ida Berta	1.4.	695	ev. ev.	
Lewin	Käte	6.4.	702	mos.mos.	
Leon	Ilse Jenny Anna Therese	4.4.	703	mos.mos.	
Lindow	Albert Johannes Hugo Erdmann	9.4.	732	ev. ev.	
Langowski	Walter Franz Johennes	6.4.	747	kath. ev.	

Des Kindes Familienname	Vornamen	Geburtstag	Nr. des Geburtenbuches	Religion der Eltern oder der unehelichen Mutter	Bemerkungen
Lemke	Alfred Ferdinand Werner	11.4.	770	ev. ev.	
Ladenthin	Marianne Luise Margarete	11.4.	776	ev. ev.	
Lahme Leg.	Armand Gustav Gerhard	17.4.	810	ev. ev.	fr.Nickel
Lewin	Werner	19.4.	812	mos. mos.	
Lippert	Willi Bernhard Walter	18.4.	819	ev. ev.	
Lehmann	Elsbeth Anna Hedwig	20.4.	832	ev. ev.	
Lippert	Franz Otto Erich	23.4.	838	ev.ev.	
Lambert	Käthe Ella Charlotte	26.4.	868	ev. ev.	
Lasch	Hermann Werner	25.4.	869	ev. ev.	
Lenz	Klara Erna Irma	26.4.	892	ev. ev.	
Loewenheim	Edith Helene	26.4.	895	mos. mos.	
	Mai				
Lietzke	Otto Gottlob Albert	7.5.	943	ev. ev.	
Latzko Adopt.	Wilhelm Karl Alexander	2.5.	945		fr.Otarjanz
Lange	Erika Marie Antonie	7.5.	956	ev. ev.	
Lühr	Wilhelm Ernst Karl	8.5.	967	ev. ev.	
Laube	Wilhelm Erich	8.5.	969	ev. ev.	
Lilienthal	Willi Paul	10.5.	994	ev. ev.	
Lüdtke	Herta Anna Ida	19.5.	1023	ev. kath.	
Leben	Elli Lieschen Ida	20.5.	1043	ev. ev.	
Lorré	Annemarie Gertrud	17.5.	1050	kath. ev.	
Lüpke	Herta Emma Klara	17.5.	1052	ev. ev.	
Liebegut	Erna Anna Marie	25.5.	1077	--- ev.	
Lipschütz	Sophie Charlotte	20.5.	1080	mos. mos.	
Lehmann	Max Hermann Gerhard	25.5.	1098	ev. ev.	
Lorenz	Bruno Reinhold Paul	29.5.	1108	--- ev.	

Des Kindes					
Familienname	Vornamen	Geburtstag	Nr. des Geburtenbuches	Religion der Eltern oder der unehelichen Mutter	Bemerkungen
	Juni				
Leplatoni	Johanne Berta	1.6.	1136	ev. ev.	
Löbe	Karl Rudolf Heinrich	4.6.	1151	ev. ev.	
Lehmann	Charlotte Marie Frieda	3.6.	1161	ev. ev.	
Lenßer	Gisela Maria Therese Barbara Klara	28.5.	1195	kath. ev.	
Luther	Karl Heinrich Egon	13.6.	1210	ev. ev.	
Lange	Erich Ernst Hermann	14.6.	1219	ev. ev.	
Loewenherz	Rolf Louis Friedrich	12.6.	1237	ev. ev.	
Lucke	Walter Louis	22.6.	1270	ev. ev.	
Liesfeld	Alfred Herbert Kurt	21.6.	1284	ev. ev.	
Larisch	Paul	22.6.	1293	kath. kath.	
Limbach	Margot	21.6.	1300	kath. kath.	
Lentz	Otto-Ludwig	22.6.	1309	ev. ev.	
Loeben, von	Wolf August Paul Ludwig	28.6.	1340	ev. ev.	
	Juli				
Lentz	Richard Reinhold Heinrich	3.7.	1374	ev. ev.	
Ludwig	Hildegard	6.7.	1407	ev. ev.	
Löhrke	Lotte Mathilde Marie	9.7.	1416	ev. ev.	
Lauschke Leg.	Erna Margarete	5.7.	1421	ev. kath.	fr.Burkiec
Loose	Amalie Wilhelmine	10.7.	1422	ev. kath.	
Liebe	Erwin Alfred Edwin	8.7.	1426	ev. ev.	
Loa	Margarete	10.7.	1430	ev. ev.	

L 1911

Des Kindes Familienname	Des Kindes Vornamen	Geburtstag	Nr. des Geburtenbuches	Religion der Eltern oder der unehelichen Mutter	Bemerkungen
Lühder	Marianne Elsa Käthe	11.7.	1437	ev. ev.	
Lulinski	Namensänd. Walter Paul Richard	13.7.	1477	ev. kath.	j.Boddenberg
Lehmann	Margarete Frieda	14.7.	1497	ev. ev.	
Ländner	Hildegard Elli	22.7.	1527	ev. ev.	
	August				
Larisch	Gerda Martha Margarete	3.8.	1646	kath. ev.	
Lolischkies	Willi Walter	9.8.	1660	ev. ev.	
Laupenmühlen	Eva	8.8.	1666	ev. ev.	
Liebisch	Anna Adelheid Julie Gertrud Cläre	12.8.	1697	ev. ev.	
Lindner	Heinz Günter Gerhard	14.8.	1717	ev. ev.	
Labahn	Erna Helene Hedwig	16.8.	1730	ev. ev.	
Lindemann	Friedrich Wilhelm	22.8.	1748	ev. ev.	
Lehniger	Arthur	23.8.	1768	ev. ev.	
Laun	Willi Erich Gustav	20.8.	1779	ev. ev.	
Langner	Erich Ernst Friedrich	30.8.	1821	ev. ev.	
Lindemann	Erna Ella Elisabeth	25.8.	1826	ev. ev.	
Linke	Walter Julius Rudolf	31.8.	1882	ev. ev.	
	September				
Lent	Charlotte Amalie Helene Rosalie	8.9.	1891	ev. ev.	
Lamprecht	Karl-Heinz	9.9.	1905	ev. ev.	
Lischke	Hans-Werner Otto	14.9.	1927	ev. ev.	
Leitner	Karl Paul Ewald	14.9.	1929	ev.ev.	
Loske	Heinrich Günter Heinz	13.9.	1933	kath. ev.	

Inn I 102 — Namenverzeichnis zum Geburtenbuch
Mat. 10 512 ● A 3/4. 3000. 11. 60

O P Q R S Sch St T U V W X Y M N L

Des Kindes Familienname	Vornamen	Geburtstag	Nr. des Geburtenbuches	Religion der Eltern oder der unehelichen Mutter	Bemerkungen
Lutomsky	Paul Max Alfred	17.9.	1956	ev. ev.	
Lindenau	Kurt Eduard Paul	11.9.	1959	ev. kath.	
Loose	Charlotte Luise Berta	15.9.	1965	ev. ev.	
Leonhardt	Wilhelm August Kurt	19.9.	1968	ev. ev.	
Lange	Lotte Else Alma	19.9.	1973	kath. ev.	
Lange	Hildegard Wilhelmine Adolfine	15.9.	1974	ev. ev.	
Leschke	Charlotte Marie Martha	15.9.	1984	ev. ev.	
Lenkeit	Walter Karl August	17.9.	1992	ev. kath.	
Ludewig	Helmut Paul	22.9.	2006	ev. ev.	
Liedke	Bruno Franz Eduard	28.9.	2045	kath. kath.	
Lange Leg.	Hans Karl Franz	24.9.	2048	luth.	j.Bless
Lewenz	Richard Moritz	28.9.	2095	mos. mos.	
	Oktober				
Lohel	Frieda	7.10.	2125 ✓	ev.	
Laue	Annemarie	13.10.	2170	ev. ev.	
Lemm	Günter Georg Otto Max	16.10.	2215	ev. ev.	
Lüthy	Herta Elsbeth Berta	24.10.	2247	ev. kath.	
Leopold	Erwin Friedrich Wilhelm	20.10.	2261	ev. ev.	
Lautenschläger	Käthe	29.10.	2264	ev. ev.	
Lange	Agnes Helene Ilse	28.10.	2270	ev. ev.	
Lindner	Johanna Charlotte Martha	26.10.	2278 ✓	ev. ev.	
Löffler	Charlotte Elisabeth	29.10.	2294	kath. ev.	

L 1911

Des Kindes Familienname	Des Kindes Vornamen	Geburtstag	Nr. des Geburtenbuches	Religion der Eltern oder der unehelichen Mutter	Bemerkungen
	November				
Lindow Leg.	Hermann Hans	9.11.	2345	ev.	j.Meister
Lindow Leg.	Emma Grete	9.11.	2346	ev.	j.Meister
Lange	Gertrud Wilhelmine Frieda	10.11.	2349	ev. ev.	
Liebig	Willi Friedrich Franz	12.11.	2373	ev. ev.	
Lange	Ilse Charlotte	17.11.	2424	ev. ev.	
Lehmann	Erich Alfred Otto	15.11.	2426	ev. ev.	
Läufert	Kurt Willi	26.11.	2486	ev. ev.	
Läufert	Frieda Martha	26.11.	2487	ev. ev.	
Labedzki	Edmund Stanislaus	28.11.	2503	kath. kath.	
Löwenberg	Kurt Fritz	25.11.	2505	ev. ev.	
lewinsky	Hans-Joachim Walter	28.11.	2507	kath. ev.	
Lehmann	Anna Walli	29.11.	2510	ev. ev.	
Lenhardt	Sylvia	27.11.	2520	kath. ev.	
Lück	Bruno Karl Heinrich	29.11.	2539	ev. ev.	
Lorenz	Gertrud Hedwig	28.11.	2549	ev. ev.	
	Dezember				
Loose	Heinz Wilhelm	6.12.	2574	ev. ev.	
Lampe	Otto Willi	22.12.	2688	ev. ev.	
Löffler	Wolfgang Otto Ernst	26.12.	2694	ev. luth.	
Last	Rudolf Emil Paul	25.12.	2703	ev. ev.	
Loos	Minna Dora	24.12.	2705	ev. ev.	
Laufer	Felicia Gertrud	27.12.	2715	mos. mos.	
Nam.-Ert. Lucht	Nikolaus	26.12.	4/1912	ev.	j.Walzer
Lachmund	Frederike Auguste	31.12.	28/1912	ev.ev.	
Lederer	Heino Franz Ernst	22.12.	45/1912	kath.ev.	

O P Q R S Sch St T U V W X Y M N L

Des Kindes					
Familienname	Vornamen	Geburtstag	Nr. des Geburtenbuches	Religion der Eltern oder der unehelichen Mutter	Bemerkungen
Nam.-Ert.					
Laube	Hans August Willi	27.12.	88/1912	ev.ev.	fr.Schwaneck

Inn I 102
Mat. 3844

1911 M

Des Kindes Familienname	Vornamen	Geburtstag	Nr. des Geburtenbuches	Religion der Eltern oder der unehelichen Mutter	Bemerkungen
	Januar				
Möller Leg.	Walter	11.12. 1910	37	luth.	j.Machleb
Machleb Leg.	Walter	11.12. 1910	37	ev. luth.	fr.Möller
Mietz	Herta Dorothee Elisabeth	3.1.	38	ev. ev.	
Melz	Marie Martha Klara	2.1.	42	ev. ev.	
Manstein	Bodo Richard	4.1.	54	ev. ev.	
Mücke	Gertrud Hildegard	11.1.	65	kath. ev.	
Müller	Rudolf Karl	8.1.	76	kath.	
Möwing	Georg Herbert Rudolf	9.1.	84	ev. ev.	
Meffert	Gustava Emilie Frieda	9.1.	88	kath. kath.	
Mewes	Anna Luise Gertrud	16.1.	99	ev. ev.	
Marquardt	Hans Helmut	22.1.	139	ev. ev.	
Marquardt	Willi Paul	22.1.	140	ev. ev.	
Münse	Kurt Karl Werner	20.1.	149	ev. ev.	
Max	Charlotte Emmi Agnes	24.1.	150	ev. ev.	
Meerscheidt-Hülleßem, Freiin von	Margarete Else	20.1.	153	ev. ev.	
Meinert	Friedrich Karl-Heinz	20.1.	172	ev. ev.	
Mätzig	Kurt Alfred Robert	25.1.	173	ev. luth.	
Müller	Willi Reinhold	26.1.	184	ev. ev.	
Müller	Heinz Erich	25.1.	186	ev. ev.	
Müller	Berta Charlotte	26.1.	188	ev. ev.	
Mlodzek	Bruno	24.1.	189	kath. kath.	
	Februar				
Mühlpforth	Gerda Irmgard Elise	1.2.	233	ev. ev.	
Meier	Erich Franz August	1.2.	240	ev. ev.	
Müller	Willi Gustav	8.2.	269	ev. kath.	

Inn I 102 — Namenverzeichnis zum Geburtenbuch
Mat. 3844 ● A 3/4. 3000. 11. 62

Des Kindes Familienname	Des Kindes Vornamen	Geburtstag	Nr. des Geburtenbuches	Religion der Eltern oder der unehelichen Mutter	Bemerkungen
Musial	Eleonora	3.2.	270	kath. kath.	
Mundt	Joachim Georg	9.2.	295	ev. ev.	
Milbrandt	Erich	6.2.	296	kath.kath.	
Mühlenhaupt	Wilhelmine Elise Charlotte	7.2.	297	ev. ev.	
Malchin	Madeleine Johanna Charlotte	5.2.	299	ev. ev.	
Mäckel	Anna Emilie Auguste	12.2.	307	ev. ev.	
Merkel	Herbert Kurt	15.2.	323	ev. ev.	
Myck	Franz Wilhelm	17.2.	341	kath. kath.	
Meister	Liselotte Gertrud Hedwig	18.2.	388	kath. ev.	
Menzel	Margarete Käthe	23.2.	402	ev. ev.	
Maruschka Leg.	Else Charlotte Gertrud	21.2.	426	kath. ev.	fr.Gülde
Meißner	Bruno Karl Wilhelm	23.2.	432	ev. kath.	
Müller	Charlotte Friederike	25.2.	441	ev. kath.	
Michel	Albert Herbert	28.2.	454	ev. ev.	
	März				
Müller	Traute Hildegard	1.3.	475	ev.	
Mordt Leg.	Kurt Herbert	5.3.	477	ev.	j.Polensky
Methe	Martha Margarete Gertrud	3.3.	483	ev. ev.	
Mürmel	Erna Martha Emilie	7.3.	495	ev. ev.	
Marten	Herbert Werner Reinhold	9.3.	497	ev. ev.	
Müller	Elisabeth Eva Maria	12.3.	516	kath. kath.	
Mönkemeyer	Walter Ernst Wilhelm	13.3.	523	ev.-luth. ev.	
Meißner	Horst Gerhard Otto	13.3.	530	ev. ev.	
Müller Leg.	Oskar	13.3.	539	ev. kath.	fr.Sominski
Mandel	Gertraud Miriam Edelgard	7.3.	540	ev. ev.	

Des Kindes Familienname	Des Kindes Vornamen	Geburtstag	Nr. des Geburtenbuches	Religion der Eltern oder der unehelichen Mutter	Bemerkungen
Mazanowski	Paul Johannes Franz	13.3.	541	kath. kath.	
Milz	Walter Kurt	13.3.	563	ev. ev.	
Molkenthin	Kurt Gustav Julius	14.3.	570	ev. ev.	
Morgenroth	Walter Otto	23.3.	614	ev. ev.	
Maziolka	Katharina	26.3.	616	kath. kath.	
Mielke	Hedwig Klara Auguste	23.3.	637	ev. ev.	
Mosenthin	Werner Wilhelm	28.3.	672	ev. ev.	
Müller	Erika Luise	30.3.	674	ev. ev.	
	April				
Mürns	Erwin	2.4.	714	ev. ev.	
Müller	Else-Lotte Herta Gudrun Marie	7.4.	716	ev. ev.	
Muchow	Helene Charlotte	18.4.	791	ev. ev.	
Müller	Gerhard Otto	20.4.	807	ev. ev.	
Matho	Emil Hermann	16.4.	809	ev. ev.	
Martienßen	Heinrich Karl Ernst	8.4.	820	luth. luth.	
Mackowiak	Franz Stanislaus	18.4.	834	kath. kath.	
Macha	Charlotte Luise Emma	22.4.	835	ev. ev.	
Matschke	Margarete Wilhelmine Hedwig	24.4.	842	ev. ev.	
Mehlhose	Hildegard Helene Charlotte	25.4.	844	ev. ev.	
Mollitor	Theodor Peter Johann	30.4.	924	kath. kath.	

Des Kindes					
Familienname	Vornamen	Geburtstag	Nr. des Geburtenbuches	Religion der Eltern oder der unehelichen Mutter	Bemerkungen
	Mai				
Matz	Erna Trude Lieschen	7.5.	954	ev. ev.	
Möller	Inge Axelsson	9.5.	958	ev. ev.	
Möller	Yngve Axelsson	9.5.	959	ev. ev.	
Meißner Leg.	Walli Johanna	5.5.	965	ev.	j.Tacke
Menzel			980		gelöscht
Müller	Herbert Reinhold	13.5.	1012	ev. ev.	
Manschke	Margarete Elisabeth Johanna	8.5.	1024	ev. ev.	
Meier	Johanna Gertrud Agnes	22.5.	1048	ev. ev.	
Metag	Käthe Irma Hedwig	19.5.	1049	ev. ev.	
Meyer Leg.	Charlotte Agnes Klara	22.5.	1078	ev.	j.Reetz
Meyer	Robert Julius Paul	28.5.	1099	kath. kath.	
Moldenhauer	Alfred Wilhelm Erwin	24.5.	1101	ev. ev.	
Merfert Leg.	Hildegard	30.5.	1140	kath. kath.	fr.Jaskul
	Juni				
Müller	Gertrud Elisabeth	4.6.	1142	ev. ev.	
Müller	Erna Luise Martha	1.6.	1163	ev. ev.	
Meck	Ilse Anna Marie Elisabeth	8.6.	1180	ev.	
Mildebrandt	Luzie Frieda Gertrud	4.6.	1204	apost. apost.	
Matter	Willi Hans Artur	18.6.	1264	ev. ev.	
Müller	Herta Anna Frieda	22.6.	1307	--- ev.	
Müller	Bernhard Paul	27.6.	1310	kath. kath.	

M 1911

Des Kindes Familienname	Des Kindes Vornamen	Geburtstag	Nr. des Geburtenbuches	Religion der Eltern oder der unehelichen Mutter	Bemerkungen
	Juli				
Meinike	Wilhelm Karl Werner	2.7.	1361	ev. ev.	
Markus	Anna Charlotte	4.7.	1381	ev. ev.	
Merkanton	Franz Josef Karl	1.7.	1396	kath. kath.	
Müller	Käthe Anna Emmi	7.7.	1403	ev. ev.	
Majewski Leg.	Elsa Helene Martha	11.7.	1410	kath.	j.Bülow
Mankiewicz	Jenny Vera	12.7.	1434	ev. mos.	
Mettke	Rudolf Martin Ludwig Erich	12.7.	1452	ev. ev.-luth.	
Mann	Rudolf Gustav	16.7.	1459	ev. ev.	
Müller	Anna Elise Margarete	19.7.	1490	ev. ev.	
Malecki Adopt.	Gerda	19.7.	1493		fr.Stachowiak
Müller	Kurt Waldemar Paul	16.7.	1505	ev.	
Müller Namensänd.	Herbert Otto Adolf	18.7.	1528	ev. ev.	j.Müller-Wegener
Müller-Wegener Namensänd.	Herbert Otto Adolf	18.7.	1528	ev. ev.	fr.Müller
Mette	Alois Ernst Theo	26.7.	1562	luth. ev.	
Müller	Erna Klara Berta	30.7.	1578	ev. ev.	
	August				
Maaß	Hans Erich Karl	2.8.	1602	ev. ev.	
Mewis	Emma Erika	2.8.	1610	neu-apost. neu-apost.	
März	Franz Bruno	3.8.	1625	ev. ev.	
Möritz	Gustav Otto	5.8.	1637	ev. ev.	
Mittelstädt	Gertrud Frieda Auguste	5.8.	1644	ev. ev.	
Meinke	Gertrud	9.8.	1668	ev. ev.	
Merseburger	Anna Charlotte	11.8.	1678	ev. ev.	
Mühler	Klara Margarete Ilse	10.8.	1682	ev. ev.	

Inn I 102 — Namenverzeichnis zum Geburtenbuch
Mat. 10 512 ● A 3/4. 3000. 11. 60

O P Q R S Sch St T U V W X Y N L

Des Kindes Familienname	Des Kindes Vornamen	Geburtstag	Nr. des Geburtenbuches	Religion der Eltern oder der unehelichen Mutter	Bemerkungen
Maychrowicz	Else	3.8.	1696	kath.	
Magdziak	Julius Franz	14.8.	1700	kath. ev.	
Majewicz	Sofie Susanne	11.8.	1702	kath. kath.	
Meschkat	Otto Hermann	14.8.	1740	ev. ev.	
Mette	Georg Hans Rolf	21.8.	1753	ev. kath.	
Matheus	Heinz Hermann	18.8.	1757	mos. mos.	
Musch Namensert.	Margot Charlotte	23.8.	1773	kath.	fr. Brudek alias Krafczi
Monien	Erna Charlotte Erika	22.8.	1782	ev. kath.	
Milch	Gertrud Franziska Rosalinde	20.8.	1786	-- --	
Müller	Friedrich Wilhelm	23.8.	1796	ev. ev.	
Mielczarek	Hedwig Maria	21.8.	1803	kath. kath.	
Mielke	Gerhard Hermann Max	23.8.	1809	ev. ev.	
Meyer	Gerda Hedeig Emmy	28.8.	1832	ev. ev.	
Manthey	Karl	31.8.	1834	ev. ev.	
Majewicz	Felix (Feliks) Stefan	31.8.	1857	kath. kath.	
	September				
Müller	Herbert Wilhelm Hermann	1.9.	1867	ev. ev.	
Müller	Georg Karl Ernst	1.9.	1868	ev. ev.	
Mońka	Stefanie Angela	1.9.	1878	kath. kath.	
Moser	Klara Auguste Flora	8.9.	1897	reform. ev.	
Maier	Karl Johannes Paul	10.9.	1909	kath. ev.	
Mackay	Aida Ursula	17.9.	1951	protest. ev.	
Moldrzyk	Hedwig Anna	21.9.	1989	kath. kath.	
Müller	Ilse Wilhelmine	18.9.	1997	ev. ev.	
Moeller	Gerd Edwin	26.9.	2014	ev. kath.	
Meyer	Adolf Freimut	25.9.	2030	ev. ev.	

M 1911

Des Kindes Familienname	Des Kindes Vornamen	Geburtstag	Nr. des Geburtenbuches	Religion der Eltern oder der unehelichen Mutter	Bemerkungen
Möbius	Emma Gertrud Marie	27.9.	2032	ev. ev.	
	Oktober				
Mangelsdorf	Paul Adolf Herbert	3.10.	2076	ev. ev.	
Müller	Gertrud Helene Martha	3.10.	2100	ev. ev.	
Möske	Karl Otto	30.9.	2106	ev. ev.	
Meyer	Ilse Helene	4.10.	2112	ev. ev.	
Moschini Leg.	Rosa Minna Ida	5.10.	2113	kath. ev.	fr.Köhn
Mierendorff	Martha Marie	9.10.	2145	ev. ev.	
Mertin	Berthold Willi Erich	4.10.	2146	ev. ev.	
Mischke	Käthe	12.10.	2171	ev.	
Mohr	Marianne	11.10.	2173	ev. ev.	
Magud	Berichtigung ~~Elli~~ ELFI	10.10.	2175	-- mos.	
Manthei	Werner Erich Ewald	14.10.	2184	ev. ev.	
Morrak	Kurt Paul Franz	22.10.	2239	ev. kath.	
Müller	Friedrich Walter	26.10.	2250	ev. ev.	
Maerz	Dora Elisabeth	27.10.	2277	Bapt. Bapt.	
	November				
Massow	Erna Emma	2.11.	2300	ev. ev.	
Malo	Erich Bruno Kurt	1.11.	2302	ev. ev.	
Morcinkowski	Ruth Hedwig Luzie	2.11.	2305	kath. kath.	
Mackemehl Leg.	Luise Olga Irma	6.11.	2317	ev.	j.Pilgermann
Miltz	Alfred Karl Wilhelm	4.11.	2329	ev. ev.	

O P Q R S Sch St T U V W X Y N Z

Des Kindes Familienname	Vornamen	Geburtstag	Nr. des Geburtenbuches	Religion der Eltern oder der unehelichen Mutter	Bemerkungen
Maschetzke	Irma Elisabeth Erna	1.11.	2335	kath. ev.	
Meister Leg.	Hermann Hans	9.11.	2345	ev. ev.	fr.Lindow
Meister Leg.	Emma Grete	9.11.	2346	ev. ev.	fr.Lindow
Moewes	Margarete Luise Wilhelmine	10.11.	2347	ev. ev.	
Mann	Luise Friederike Hedwig	13.11.	2390	ev. ev.	
Maas	Anna Maria Wilhelmine	9.11.	2396	ev.	
Mazurczak	Johann Erich	17.11.	2415	ev. kath.	
Munk	Gertrud Helene Henriette	16.11.	2439	mos. ev.	
Mettke	Erna Luise Martha	21.11.	2447	ev. ev.	
Massloff	Grete Martha	24.11.	2454	kath. kath.	
Morczinnek	Kurt Paul Ernst	18.11.	2459	kath. ev.	
Menge Leg.	Erwin Werner	29.10.	2496	ev.	j.Becker
Melzig Leg.	Willi Reinhold Friedrich	22.11.	2499	ev.	j.Kuhnke
Meyer Leg.	Edith Helene	24.11.	2517	kath.	j.Mahrt
Mahrt Leg.	Edith Helene	24.11.	2517	kath.	fr.Meyer
Müller	Fritz Willi Erich	27.11.	2526	ev. ev.	
	Dezember				
Müller	Heinrich Fritz	1.12.	2533	ev. kath.	
Mechelke	Hildegard Lieschen Gertrud	2.12.	2537	ev. ev.	
Michel	Walter Erich Emil	3.12.	2538	ev. ev.	
Müller	Karl Gerhard August	26.11.	2560	ev. ev.	
Macke	Luzie Martha	6.12.	2564	ev. ev.	
Meister	Gerhard Friedrich	10.12.	2581	ev. ev.	
Mischke	Erich Werner	6.12.	2585	ev. ev.	
Mattick	Alma Gertrud	15.12.	2620	ev. ev.	
Metze Leg	Alfred Martin	18.12.	2654	ev. ev.	fr.Dohnke

M 1911

Des Kindes					
Familienname	Vornamen	Geburtstag	Nr. des Geburtenbuches	Religion der Eltern oder der unehelichen Mutter	Bemerkungen
Müller	Elisabeth Frieda Namensert. Ella	22.12.	2673	ev.	j.Pinnau
Mueller	Christine Hedwig Maria	26.12.	2696	kath.	ev.
Marowski	Hans Adolf Albert	24.12.	2725	ev.	ev.

O P Q R S Sch St T U V W X Y N Z

1911 N

Des Kindes Familienname	Des Kindes Vornamen	Geburtstag	Nr. des Geburtenbuches	Religion der Eltern oder der unehelichen Mutter	Bemerkungen
	Januar				
Nawrocki Namens-ert.	Arnold	12.1.	106	kath.	j. von Pazatka-Lipinski
Naumann	Eva Marianne	22.1.	165	mos. mos.	
Neske Leg.	Kurt Max Willi	25.1.	183	ev. ev.	fr. Kohlmann
Naumburg	Herbert Ernst Willibald	29.1.	190	ev. ev.	
Nowak	Maria (Marja)	31.1.	245	kath. kath.	
	Februar				
Noack	Johanna Klara Hildegard	16.2.	368	ev. ev.	✓
Nawrocki	Witold Leon	21.2.	384	kath. kath.	
Nardini	Udilla	22.1.	428	kath. kath.	
	März				
Noeren	Heinz Reinhard	2.3.	461	ev. ev.	
Neumann	Elisabeth Erna	11.3.	565	ev. ev.	
Neumann	Karl Hermann Ferdinand	26.3.	603	ev. ev.	
Nowatzke Leg.	Johanna Helene	30.3.	673	ev.	j. Jeße
	April				
Neumann	Walter Max Wilhelm	4.4.	692	ev. ev.	
Nobiling	Jürgen Hans Joachim	7.4.	712	ev. luth.	
Ninnemann	Editha Wera Wanda Erika	11.4.	761	ev.	

O P Q R S Sch St T U V W X Y N Z

Des Kindes Familienname	Vornamen	Geburtstag	Nr. des Geburtenbuches	Religion der Eltern oder der unehelichen Mutter	Bemerkungen
Nauschütz	Günter Karl Luis	14.4.	790	ev. ev.	Bericht 6.3.01 fe
Noack	Erich Walter	21.4.	803	ev. ev.	
Neiendorf	Edmund Karl	19.4.	804	ev.	
Nickel Leg.	Armand Gustav Gerhard	17.4.	810	ev.	j. Lahme
Neuenkirchen	Herta	15.4.	813	ev.	
Neumann Leg.	Else Berta Gertrud	15.4.	841	ev. ev.	fr.Schröder
Nietert	Hedwig Maria Adelheid	23.4.	845	kath.ev.	
	Mai				
Nörthen	Herbert Wilhelm Ernst	5.5.	961	kath. ev.	
genannt Nordt Neumann	Elfriede Hermine	14.5.	996	ev. ev.	
Nitz	Vera Hildegard	16.5.	1038	ev. ev.	
Neumann	Erna Hildegard Elfriede	24.5.	1085	ev. ev.	
Neitzel Leg.	Gertrud Frieda Auguste	18.5.	1143	ev.	j.Arndt
	Juni				
Niebisch	Erna Frieda	2.6.	1129	ev. ev.	
Neuer	Vera Minna Helene	7.6.	1176	ev. ev.	
Neumann	Luzie Erna Minna	5.6.	1194	ev. ev.	
Neumann	Hermine Hildegard	16.6.	1242	ev. ev.	
Neumann	Anna Grete	20.6.	1282	ev. ev.	
Nemirowsky	Paul Leo	22.6.	1301	ev. ev.	

Des Kindes Familienname	Vornamen	Geburtstag	Nr. des Geburtenbuches	Religion der Eltern oder der unehelichen Mutter	Bemerkungen
	Juli				
Nowicki	Marie	3.7.	1389	kath. kath.	
Noack	Ottilie Marie Ursula Katharina	4.7.	1393	ev. ev.	
Nicolaus	Berthold Paul	7.7.	1395	ev. ev.	
Noack	Liese-Lotte	4.7.	1398	ev. ev.	
Neubert	Günther Paul Erich Rudolf	9.7.	1405	ev. ev.	
Neske	Herbert Werner Bruno	5.7.	1417	ev. ev.	
Neusitzer	Hedwig Lisbeth	12.7.	1428	ev. ev.	
Noack Namensert.	Richard	14.7.	1445	ev.	j.Kienow
Neumann	Margarete Luise Martha	19.7.	1484	ev. ev.	
Nawrocki	Martha	23.7.	1519	kath. kath.	
Nieke	Margarete Alma	24.7.	1563	ev. ev.	
Neumann	Irmgard Charlotte Rosalie	23.7.	1577	ev. ev.	
Nest	Friedrich Martin Ludwig	27.7.	1598	ev. kath.	
	August				
Natusch	Luzie Hedwig Betty	3.8.	1615	ev. ev.	
Nowak	Johannes Roman	4.8.	1621	kath. kath.	
Neumann	Wilhelm Otto	9.8.	1650	ev. ev.	
Nitz	Dorothea Johanna Marie	10.8.	1664	ev. ev.	
Nikolaus	Gertrud Betty	21.8.	1784	ev. ev.	
Ehel.-Erkl.u.Vorn.-Änd. Nierenstein	Editha	25.8.	1833	mos.	j.Cuno
Neumann	Borghild Meta Klara	27.8.	1842	ev. ev.	

Des Kindes Familienname	Vornamen	Geburtstag	Nr. des Geburtenbuches	Religion der Eltern oder der unehelichen Mutter	Bemerkungen
	September				
Niemann Leg.	Hildegard Erna	5.9.	1889	ev.	j.Wetzel
Nilson	Erna Elsa Hildegard	16.9.	1960	ev. ev.	
Nicklaus	Erich August Friedrich	28.9.	2039	ev. ev.	
Niedzielski	Karl	30.9.	2055	kath. kath.	
	Oktober				
Noelte	Ilse Mathilde Klara	3.10.	2105	ev. ev.	
Nickel Namensert.	Elfriede Erna Luise	25.10.	2262	ev.	j.Brosen
Nixdorf	Vera Erna	27.10.	2267	ev. ev.	
Nitsch	Walter	31.10.	2282	kath. kath.	
	November				
Netzel	Gertrud Anna Erna	1.11.	2292	ev. ev.	
Naujoks	Klara Anna	8.11.	2339	ev. kath.	
Neumann Adopt.	Guste	14.11.	2419	mos.	j.Oscher
Nischan	Frieda Martha Gertrud	18.11.	2435	ev. kath.	
Neumann	Hildegard Elisabeth Marie	18.11.	2442	ev. ev.	
Niesar	Friedrich Richard	29.11.	2519	ev. ev.	
Nausch	Herta Marie Luise	28.11.	2528	ev. ev.	

Inn I 10
Mat. 10

N 1911

Des Kindes Familienname	Des Kindes Vornamen	Geburtstag	Nr. des Geburtenbuches	Religion der Eltern oder der unehelichen Mutter	Bemerkungen
	Dezember				
Neue	Gertrud Erna	2.12.	2536	ev. ev.	
Nielsen	Reiner Ernst Sören	28.11.	2556	ev. ev.	
Nietert	Walter Paul Julius	8.12.	2572	kath. kath.	
Naumann	Ernst Otto Adolf	10.12.	2599	ev. ev.	
Nickol	Ella Hildegard	17.12.	2618	ev. ev.	
Nessler	Heinz Paul Karl	19.12.	2660	ev. ev.	
Niedziella	Gertrud Anna	28.12.	2727	✓ kath.	
Nix	Horst Heinz Paul	30.12.	15/1912	ev. ev.	

1911 O

Des Kindes Familienname	Des Kindes Vornamen	Geburtstag	Nr. des Geburtenbuches	Religion der Eltern oder der unehelichen Mutter	Bemerkungen
	Januar				
	Februar				
Otto	Karl August	9.2.	291	ev. ev.	
Oehmke	Erna Ella Auguste	12.2.	332	ev. ev.	
Ott	Willi Karl Max	21.2.	386	ev. ev.	
	März				
Otte	Heinz Walter Julius Hermann	5.3.	487	ev. ev.	
Oberländer	Hans Paul	16.3.	550	ev. ev.	
Otto Leg.	Frieda	13.3.	578	ev.	j. Paul
Otto	Luise Barbara Therese	22.3.	617	ev. ev.	
	April				
Osterwitz	Heinz Julius	13.4.	779	ev. kath.	
	Mai				
Osterode	Gertrud Martha Erna	8.5.	942	ev. ev.	
Otarjanz Adopt.	Wilhelm Karl Alexander	2.5.	945	armenisch-gregorianisch	J. Latzko
Otto	Juliane Anna	9.5.	948	ev. ev.	
Olk	August Erwin	13.5.	1006	ev. ev.	

O P Q R S Sch St T U V W X Y Z

Des Kindes Familienname	Des Kindes Vornamen	Geburtstag	Nr. des Geburtenbuches	Religion der Eltern oder der unehelichen Mutter	Bemerkungen
Oestereich	Edith Charlotte Berta Anna	24.5.	1072	ev. ev.	
	Juni				
Olszewski	Fritz Willi	6.6.	1158	kath. kath.	
Oberländer Leg.	Wilhelm Karl Albert	13.6.	1243	ev. ev.	fr.Franke
Oppermann	Erna Elsbeth Rosa	18.6.	1244	ev. ev.	
Orbe	Kurt Fritz	29.6.	1373	ev. ev.	
	Juli				
Oelschläger	Werner	1.7.	1379	ev. ev.	
Oehme	Paul Max	7.7.	1432	ev. ev.	
Oschilewski	Helene Marie	12.7.	1442	ev. kath.	
Orlik	Max Richard	14.7.	1443	kath. kath.	
Ohme	Wilhelm Gustav Karl	22.7.	1533	ev. ev.	
Odermann	Gertrud Charlotte Hildegard	28.7.	1560	ev. ev.	
	August				
Ortel	Käthe Frieda Lisbeth	6.8.	1669	ev. ev.	
Ondraczek	Walter Paul	22.8.	1781	ev. kath.	
Otto	Dorothea Elisabeth Charlotte	31.8.	1825	kath. kath. apost. apost.	
Oetke	Friedrich August Erich	30.8.	1838	ev. ev.	

Des Kindes					
Familienname	Vornamen	Geburtstag	Nr. des Geburtenbuches	Religion der Eltern oder der unehelichen Mutter	Bemerkungen
	September				
Obst	Käthe Agnes Berta	31.8.	1880	ev. ev.	
	Oktober				
Osterloh	Namensänd. Jan Cornelis Paul Andrees	10.10.	2180	ev.-luth.	j.Brosin
Olbrich	Elisabeth	25.10.	2244	kath. kath.	
	November				
Ortmann	Irmgard Charlotte Lina	6.11.	2338	ev. ev.	
Otto	Ilse Susanna	11.11.	2355	ev. ev.	
Oscher Adopt.	Guste	14.11.	2419		fr.Neumann
	Dezember				
Ossevorth	Günter Paul	8.12.	2577	kath. ev.	
Oellermann	Gerhard Willi Max	18.12.	2630	kath. ev.	
Oehlandt	Lieselotte Margarete Klara	20.12.	2671	ev. ev.	
Otto	Gerda Herta Anna	20.12.	2690	ev. ev.	
Osborne Leg.	Hans Heinrich Werner	27.12.	153/1912	ev.kath.	fr.Paul

P Q R S Sch St T U V W X Y Z

1911 P

Des Kindes Familienname	Vornamen	Geburtstag	Nr. des Geburtenbuches	Religion der Eltern oder der unehelichen Mutter	Bemerkungen
	Januar				
Plötz	Rudolf Wilhelm Heinrich	28.12. 1910	4	ev. ev.	
Paschiller	Elfriede Grete Laura	4.1.	21	ev. ev.	
Petrzik Leg.	Frieda	5.1.	22	kath. ev.	fr.Kindermann
Prey	Fritz Oskar	12.1.	89	ev. ev.	
Pazatka- Namensert. Lipinski,von	Arnold	12.1.	106	kath.	fr.Nawrocki
Persicke Leg.	Richard Otto Erwin	15.1.	114	ev. ev.	fr.Valentin
Peschel	Kurt Wilhelm	21.1.	151	ev. ev.	
Plenski	Paul Bernhard	24.1.	164	kath.kath.	
Prange	Hans Joachim Dietrich	21.1.	167	ev. ev.	
	Februar				
Papstein	Johanna Anna Auguste	4.2.	230	ev. ev.	
Pramann	Heinz Günter	5.2.	252	ev.- reform. ev.- luth.	
Pramann	Friedrich	5.2.	253	ev.- reform. ev.- luth.	
Prahst	Ernst Otto	3.2.	260	ev. ev.	
Pernet	Günter Franz Karl	3.2.	266	kath. ev.	
Pennicke	Ursula Hanna	8.2.	272	ev. ev.	
Paszek	Klara	3.2.	284	kath. kath.	
Petermann	Anna Marie	17.2.	345	ev. ev.	
Petermann	Frieda Hedwig	17.2.	346	ev. ev.	
Piatkowski	Leo Jan	13.2.	353	kath. kath.	
Popiot	Herbert	18.2.	371	mos. mos.	
Prenzel	Ursula Hedwig	20.2.	377	ev. ev.	

P Q R S Sch St T U V W X Y Z

Inn I 102 — Namenverzeichnis zum Geburtenbuch
Mat. 3844 ● A 3/4. 3000. 11. 62

Des Kindes Familienname	Vornamen	Geburtstag	Nr. des Geburtenbuches	Religion der Eltern oder der unehelichen Mutter	Bemerkungen
	März				
Ploetz	Werner Wilhelm Hermann	1.3.	471	ev. ev.	
Polensky Leg.	Kurt Herbert	5.3.	477	ev. ev.	fr.Mordt
Pässler	Hildegard Friederike Lucie Herta	28.2.	479	ev. ev.	
Prirsching	Rudolf	16.3.	545	kath.kath.	
Prinz	Elfriede Marie Gerda	16.3.	546	ev. ev.	
Polowczyk	Bronislaw	19.3.	559	kath.	
Prinz	Annemarie Helene	18.3.	560	ev. kath.	
Pietsch	Charlotte Erika	19.3.	561	ev. ev.	
Pruski	Georg Franz Michael	16.3.	572	kath.kath.	
Paul Leg.	Frieda	13.3.	578	ev. ev.	fr.Otto
Pommerenke	Ernst Werner	18.3.	589	ev. ev.	
Plechaty	Alfred August Oskar	25.3.	593	kath. ev.	
Preisner Leg.	Ida Luise Elli	24.3.	624	kath. ev.	fr.Lemke
Peukert	Dorothea Margarete Elisabeth	28.3.	647	kath. ev.	
Philip	Ernst Manfred	26.3.	661	mos. mos.	
Prochnow	Walter Hans Bernhard	29.3.	664	ev. ev.	
	April				
Pientak	Helene	2.4.	681	kath.kath.	
Piekut	Willi Bernhard	2.4.	690	ev. ev.	
Pfeiffer	Erich Otto	3.4.	711	ev. ev.	
Pridzuhn	Erna Elsbeth	5.4.	717	ev.	
Prenzel Leg.	Charlotte Elsbeth Luise	8.4.	755	ev. ev.	fr.Rabe
Pfeifel	Theodor	13.4.	757	mos. mos.	
Przybylski	Stanislaus	13.4.	767	kath. kath.	
Papenfuß	Erna Eva	17.4.	789	kath. kath.	

Des Kindes Familienname	Vornamen	Geburtstag	Nr. des Geburtenbuches	Religion der Eltern oder der unehelichen Mutter	Bemerkungen
Piorunek	Edward	23.4.	825	kath. kath.	
Pietz	Willi Erich	22.4.	830	ev. ev.	
Paul	Johanna Irene Irmgard	23.4.	850	ev. ev.	
Pawlowski	Sophie Helene	26.4.	852	kath. kath.	
Prügel	Auguste Elfriede Lisbeth	25.4.	867	ev. ev.	
Paul	Heinz Werner Ewald	23.4.	878	ev. ev.	
Pfennig	Erika Rosa Marie	28.4.	885	ev. ev.	
Putzke	Alfred Heinrich Robert	27.4.	897	ev. ev.	
	Mai				
Pilgermann	Franz Hermann Otto	4.5.	912	ev. ev.	
Pietsch	Johanna Klara	6.5.	934	kath. kath.	
Petz	Anton	6.5.	951	kath. kath.	
Plitt	Erika Lisette Johanna Karlotta Else	9.5.	1011	ev. ev.	
Pfeifer	Alfred Herbert	14.5.	1025	ev. ev.	
Peter	Erwin Kurt Herbert	18.5.	1051	ev. ev.	
Polinkowsky	Eduard	5.5.	1054	mos. mos.	
Paul	Günter Walter Ernst	27.5.	1086	ev. ev.	
Pfund	Herta Ottilie Wilhelmine	31.5.	1122	ev. ev.	
Pluge	Hildegard	29.5.	1134	ev. kath.	
Paetznick ~~Paltznick~~	Namens-ert. Paul Gustav Emil	31.5.	1152 ✓	ev.	fr.Arndt

Des Kindes Familienname	Des Kindes Vornamen	Geburtstag	Nr. des Geburtenbuches	Religion der Eltern oder der unehelichen Mutter	Bemerkungen
	Juni				
Pritzlaff	Marga	3.6.	1178	ev.	
Pindter	Walter Erich Ludwig	17.6.	1255	kath. kath.	
Prange	Annemarie	27.6.	1331	ev.	
Pavel	Erich Wilhelm Ludwig	30.6.	1345	ev. ev.	
	Juli				
Pukownick	Paul Joachim Johannes	3.7.	1380	kath. kath.	
Pohl	Werner Ksrl Eugen	11.7.	1415	ev. ev.	
Patzky Namensänd.	Elfriede	14.7.	1450	kath.kath.	j.Passling
Passling Namensänd.	Elfriede	14.7.	1450	kath.kath.	fr.Patzky
Poch	Max Adalbert	20.7.	1509	ev. ev.	
Pantzer	Gustav-Adolf	16.7.	1514	ev. mos.	
Paris	Hildegard Gerda Erna	18.7.	1532	ev. ev.	
Pusch	Irmgard Martha Cäcilie	23.7.	1557	ev. ev.	
Paetz	Annelise	25.7.	1558	ev. ev.	
Paasche	Joachim Hans	23.7.	1566	ev. ev.	
Popella	Hans-Joachim	28.7.	1576	ev. ev.	
Przybyllok	Werner Rudolf Ernst	25.7.	1583	kath.kath.	
	August				
Paprotka	Heinz Franz Alexander Eugen	1.8.	1603	ev. ev.	
Paarmann	Gisela Hildegard	1.8.	1616	ev. ev.	
Pappe	Max Werner	4.8.	1655	ev. ev.	

P 1911

Des Kindes Familienname	Vornamen	Geburtstag	Nr. des Geburtenbuches	Religion der Eltern oder der unehelichen Mutter	Bemerkungen
Pietak Namensänd.	Anna Marie	8.8.	1656	kath. ev.	j.Pientak
Pientak Namensänd.	Anna Marie	8.8.	1656	kath. ev.	fr.Pietak
Paulenz	Martha Hildegard Irmgard	8.8.	1665	ev. ev.	
Pröchel	Hildegard Käthe	4.8.	1672	ev. ev.	
Pusch	Willi Albert	15.8.	1713	ev. ev.	
Pilzuhn	Eva Elisabeth Helene	17.8.	1722	ev. ev.	
Pritzkow	Hildegard Auguste Marie	17.8.	1723	ev. ev.	
Pick	Lydia Ruth	16.8.	1737	ev. ev.	
Pietrzykowski	Gerhardi	19.8.	1767	kath. kath.	
Prodzinski	Margarete Anna	30.8.	1836	kath. kath.	
	September				
Piatkowski	Luzie	8.9.	1893	kath. kath.	
Perry	Leonard Ernest	10.9.	1921	kath. ev.	
Paesch	Gerhard Hans	10.9.	1923	ev. ev.	
Piepho	Erich Walter Konrad	15.8.	1930	ev. ev.	
Pagel	Charlotte Emma Anna	9.9.	1936	ev. ev.	
Post	Helmut Friedrich Walter	20.9.	1985	ev. ev.	
Pistor	Hildegard Marie	17.9.	1998	ev. ev.	
Pulver	Martha Margarete	21.9.	2004	ev. ev.	
Pausch Leg.	Herta Ilse Charlotte	20.9.	2034	ev. ev.	fr.Fick

Inn I 102 — Namenverzeichnis zum Geburtenbuch
Mat. 10 512 ● A 3/4. 3000. 11. 60

Des Kindes Familienname	Vornamen	Geburtstag	Nr. des Geburtenbuches	Religion der Eltern oder der unehelichen Mutter	Bemerkungen
	Oktober				
Preuß	Hildegard Elisabeth Anna	3.10.	2081	kath. ev.	
Pollak	Franz	4.10.	2087	mos. mos.	
Pawlicki	Margarete Frieda	5.10.	2118	ev. ev.	
Petrick	Herbert Alfred	7.10.	2135	ev. ev.	
Poszynski	Irma Elisabeth	13.10.	2179	kath.kath.	
Pleus	Charlotte Irmgard Adelheid	13.10.	2190	ev. ev.	
Perret-Gentil	Alfred Walter Georges	11.10.	2195	ev. ev.	
Pawlicki	Theodor Anton	17.10.	2204	kath.kath.	
Pollum	Anastasia	19.10.	2224	kath.kath.	
Putz	Gustav Josef Bertold	25.10.	2252	kath. ev.	
	November				
Pilgermann Leg.	Luise Olga Irma	6.11.	2317	ev. ev.	fr.Mackemehl
Pleiß	Betti Mathilde Charlotte	11.11.	2362	ev. ev.	
Pohlmann	Käthe Gertrud Ida	10.11.	2364	ev. ev.	
Polachowski Leg.	Kurt Ernst	14.11.	2421	kath. ev.	fr.Kosel
Pöschk	Vera Gerda Anita	21.11.	2457	ev. ev.	
Paulmann	Hans Hermann	19.11.	2469	ev.	
Paulmann	Paul Rudolf	19.11.	2470	ev.	
Paul	Martha Lisbeth Charlotte	21.11.	2484	ev. ev.	
Pieszyk	Wanda	23.11.	2492	kath. kath.	
Pietsch	Gerda Margarete Auguste	28.11.	2494	ev. ev.	
Pressling	Käthe Ella Charlotte	28.11.	2523	ev. ev.	
Priemer	Elisabeth Martha Erna	4.11.	2313	ev. ev.	

D 1911

Des Kindes Familienname	Des Kindes Vornamen	Geburtstag	Nr. des Geburtenbuches	Religion der Eltern oder der unehelichen Mutter	Bemerkungen
	Dezember				
Plaga	Werner Otto Karl	1.12.	2524	ev. ev.	
Potera	Alfred Jacob Robert	29.11.	2545	kath. ev.	
Potetzky Leg.	Martha Erna	1.12.	2546	ev.	j.Kriening
Pohl	Willi Waldemar Max	6.12.	2578	ev. ev.	
Pahlow	Herbert Hermann Karl	10.12.	2580	ev. ev.	
Poddig	Elli Else Ida	11.12.	2589	ev. ev.	
Papenroth	Erhard Ernst Ferdinand Ewald	10.12.	2596	ev. ev.	
Pobbig	Wilhelm Karl Erwin	13.12.	2607	ev. ev.	
Pose	Gustav Herbert	13.12.	2619	ev. ev.-luth.	
Pinnau	Erich Franz Gustav	19.12.	2639	ev. ev.	
Petersen Leg.	Gerd Hugo	19.12.	2651	ev.	fr.Kaminski
Poetter	Gertrud Charlotte	20.12.	2656	ev. ev.	
Preuckschat	Walter Oskar	16.12.	2659	ev. ev.	
Pinnau Namensert.	Elisabeth Frieda Ella	22.12.	2673	ev.	fr.Müller
Pätsch	Fritz Wilhelm Karl	28.12.	2708	ev. ev.	
Preschel	Luzie Pauline Irmgard	30.12.	2719	ev. ev.	
Polensky	Irmgard Erna Anna	29.12.	2/1912	ev. ev.	
Puhlmann	Walter Louis Wilhelm	29.12.	3/1912	ev. ev.	
Paloch Nam.-Ert.	Maria Hedwig	27.12.	79/1912	kath.	Fr.Schemitzek
Paul Leg.	Hans Heinrich Werner	27.12.	153/1912	kath.	j.Osborne

Q R S Sch St T U V W X Y Z

1911 G

Des Kindes					
Familienname	Vornamen	Geburtstag	Nr. des Geburtenbuches	Religion der Eltern oder der unehelichen Mutter	Bemerkungen
	Januar				
	Februar				
	März				
	April				
	Mai				
	Juni				
	Juli				
Quandt	Inge Ursula Erna	25.7.	1580	ev.	ev.

Q R S Sch St T U V W X Y Z

Inn I 102 — Namenverzeichnis zum Geburtenbuch
Mat. 3844 ● A 3/4. 3000. 11. 62

Des Kindes					
Familienname	Vornamen	Geburtstag	Nr. des Geburtenbuches	Religion der Eltern oder der unehelichen Mutter	Bemerkungen
	August				
	September				
Quaschning	Herbert Kurt Fritz	30.9.	2066	ev.	
	Oktober				
	November				
	Dezember				
Quernhorst	Maria	3.12.	2570	kath.kath.	

1911 R

Des Kindes Familienname	Des Kindes Vornamen	Geburtstag	Nr. des Geburtenbuches	Religion der Eltern oder der unehelichen Mutter	Bemerkungen
	Januar				
Rohowsky	Paul Ferdinand	10.1.	50	kath. kath.	
Rausch	Anna Vera	12.1.	69	ev. ev.	
Rühl	Wilhelm Franz Max Kurt Georg	11.1.	92	ev. ev.	
Rostin	Hermann Ernst Arnold	11.1.	95	ev. ev.	
Riebecke	Charlotte Hermine Emilie	19.1.	109	ev. ev.	
Rückwarth	Agnes Auguste Mathilde	20.1.	132	ev. ev.	
Rohrlack	Erwin Gerhard	21.1.	133	ev. ev.	
Reinheldt	Jenny Gerda	23.1.	158	ev. ev.	
Raschke	Hildegard Martha	30.1.	200	ev. ev.	
Rohmann	Erika Berta Luise	25.1.	214	ev. ev.	
Rochlitz	Rudolf Otto Fritz	31.1.	219	ev. ev.	
	Februar				
Rohloff	Johannes Emil Richard	1.2.	231	ev. ev.	
Reimann	Anna Emma Irma	30.1.	241	ev. ev.	
Reusch	Johanna Charlotte	1.2.	247	ev. ev.	
Ruchaj	Wanda Agate	3.2.	264	kath. kath.	
Rogall	Alfred Erich	2.2.	271	kath. ev.	
Retzlaff	Otto Walter	5.2.	277	ev. ev.	
Radloff	Werner Willy Friedrich	5.2.	286	ev. ev.	
Reinholz	Heinz Wilhelm	7.2.	312	ev. ev.	
Rotter	Käthe	12.2.	322	mos. mos.	
Rittner	Otto Hermann	15.2.	334	ev. ev.	
Rohloff	Charlotte Ella Anna	13.2.	335	ev. kath.	
Richter	Georg Reinhold	18.2.	343	ev. ev.	
Riel	Rose Margarete Lotte	21.2.	374	ev. ev.	

R S Sch St T U V W X Y Z

Des Kindes Familienname		Vornamen	Geburtstag	Nr. des Geburtenbuches	Religion der Eltern oder der unehelichen Mutter	Bemerkungen
Reime		Else Anna Magdalene	15.2.	375	ev. kath.	
Riedel		Irma Edith Margarete	18.2.	409	ev. ev.	
Röse		Heinz Fritz Arno	23.2.	423	ev. ev.	
Rogge	Namens-ert.	Charlotte Luise	28.2.	434	ev.	j.Dreier
Rebel	Leg.	Margarete Frieda	21.2.	437	ev. ev.	fr.Bork
		März				
Rothe		Heinz Günter	1.3.	439	ev. ev.	
Rademacher		Hildegard Ida Pauline	27.2.	451	ev. ev.	
Riedel		Maria Dorothea	1.3.	465	ev. ev.	
Rasch		Heinz Wilhelm Hugo Robert	1.3.	470	ev. ev.	
Rettig		Charlotte Elise	2.3.	544	ev. ev.	
Rührmund		Fritz Berthold Erwin	20.3.	575	ev. ev.	
Rußmann		Liselotte Johanna	25.3.	605	ev. ev.	
Rösch		Ella Margarete	21.3.	609	ev.-luth. ev.	
Röhr		Katharina Rosa Anna	27.3.	632	ev. ev.	
Rosenthal		Martin Karl	27.3.	640	mos. mos.	
Rosenthal		Cäcilie	27.3.	641	mos. mos.	
Reinacher		Gerhard Wilhelm	21.3.	654	ev. ev.	
Rödeske		Erna Meta	31.3.	679	ev. ev.	
		April				
Rosenfeld		Luzie	1.4.	691	mos. mos.	
Rosemann		Erich Walter	27.3.	693	ev. ev.	

Des Kindes Familienname	Vornamen	Geburtstag	Nr. des Geburtenbuches	Religion der Eltern oder der unehelichen Mutter	Bemerkungen
Riegelmann	Hans-Jürgen	3.4.	708	ev. ev.	
Rau	Hertha Else	7.4.	724	ev. ev.	
Rook	Luzie Margarete	3.4.	725	ev. kath.	
Rabe Leg.	Charlotte Elsbeth Luise	8.4.	755	ev.	j.Prenzel
Richter	Joachim	13.4.	781	ev. ev.	
Richter	Eberhard	8.4.	782	ev. ev.	
Rachuta	Johann (Jan) Felix	16.4.	801	kath. kath.	
Richter	Erich Fritz	25.4.	851	ev. ev.	
Rybicki	Benno Stephan	23.4.	861	kath. kath.	
Reum	Margarete Karoline	24.4.	881	ev. ev.	
	Mai				
Riebe	Gertrud Marie	3.5.	904	ev. ev.	
Röder	Willy Otto Alfred	7.5.	940	ev. ev.	
Reisenauer	Gertrud Luise Berta	7.5.	946	ev. ev.	
Rost	Kurt Ludwig Karl	8.5.	963	ev. kath.	
Rapsch	Gertrud Charlotte	10.5.	972	ev. kath.	
Randel	Gertrud Linda Erika	13.5.	988	ev. ev.	
Ramgens	Gertrud Anni	15.5.	993	ev. ev.	
Reimann	Luise Gertrud	19.5.	1039	ev. ev.	
Reich	Herbert Werner Kurt	23.5.	1066	ev.	
Reetz Leg.	Charlotte Agnes Klara	22.5.	1078	ev. ev.	fr.Meyer
Ristow	Gustav Wilhelm Max	27.5.	1090	ev. ev.	
Reimann	Willi Hermann Walter	28.5.	1093	ev. ev.	
Römer	Fritz Willi Kurt	28.5.	1097	ev. ev.	
Richter	Irmgard Hedwig Anna	24.5.	1105	kath.	
Rochow	Robert Karl Paul Erich	30.5.	1106	ev. ev.	

S
Sch
St
T
U
V
W
X
Y
Z

Des Kindes Familienname	Vornamen	Geburtstag	Nr. des Geburtenbuches	Religion der Eltern oder der unehelichen Mutter	Bemerkungen
Ritter	Gustav Alfred	25.5.	1117	ev. ev.	
	Juni				
Rutowski	Bruno Leo	2.6.	1138	kath. kath.	
Reisky	Bruno Georg	10.6.	1198	kath.	
Radke	Anni Elise Friederike	11.6.	1199	ev. ev.	
Raunut	Charlotte Betty	13.6.	1212	ev.	
Ring	August Heinrich	13.6.	1221	ev. ev.	
Rebel	Hubert Gregor Erwin	10.6.	1223	ev. ev.	
Rautenberg	Hans	12.6.	1238	kath. kath.	
Resch	Rudolf Georg Ernst	14.6.	1239	ev. ev.	
Radojewski	Luzie Marie	16.6.	1247	kath. kath.	
Rattay	Hildegard Emma Helene	18.6.	1263	ev. ev.	
Rafn	Jörgen Christian	25.6.	1341	ev. ev.	
Rudnick	Kurt Ernst	30.6.	1353	ev. ev.	
Rönisch	Klara Charlotte Martha	29.6.	1356	ev. ev.	
Rauch	Erwin Herbert Kurt	30.6.	1362	ev. ev.	
	Juli				
Reichwald	Lisbeth Frieda	4.7.	1365	ev.kath.	
Reinhardt	Wilhelmine Johanna Ruth	1.7.	1387	ev. ev.	
Rutkowski	Barbara Kasimira	4.7.	1388	kath.kath.	
Ritter	Ruth Erika Margot	9.7.	1413	ev. ev.	
Roß	Magdalene Liesel Lottchen	10.7.	1414	ev. ev.	

R 1911

Des Kindes		Geburtstag	Nr. des Geburtenbuches	Religion der Eltern oder der unehelichen Mutter	Bemerkungen
Familienname	Vornamen				
Reinhardt	Ilse Elisabeth Helene	12.7.	1451	ev. ev.	
Röstel	Herta Emma Berta	14.7.	1488	ev. ev.	
Rosenberg	Hanns Jürgen	15.7.	1501	mos. mos.	
Reetz	Ella Lina	17.7.	1515	ev. ev.	
Reubekeul	Grete Ilse Gerda	22.7.	1522	ev. ev.	
Reinsberg	Rudolf Adolf August	25.7.	1548	ev. ev.	
Rudzinski	Charlotte Rosa Laura	27.7.	1553	ev. ev.	
Rosche	Werner Max Walter	27.7.	1554	ev. ev.	
Raasch	Käte Auguste Berta	30.7.	1581	ev. ev.	
	August				
Riemer	Erich Ernst Wilhelm	3.8.	1614	ev. ev.	
Raschert	Hildegard Gertrud Margarete	4.8.	1631	ev. ev.	
Rosenkranz	Johannes	7.8.	1652	-- --	
Reichelt	Armin	12.8.	1683	ev. ev.	
Rüdiger, von	Peter Joachim	11.8.	1694	ev. ev.	
Rabisch	Hans Hermann Ernst	9.8.	1695	ev. ev.	
Rooks	Charlotte	21.8.	1764	ev.-luth. ev.	
Rode	Erika Käte Elfriede	29.8.	1812	ev. ev.	
	September				
Reuter	Karl Erich	2.9.	1866	ev. ev.	
Rast	Alfred Werner	1.9.	1876	ev. ev.	
Richter	Hugo Wilhelm	3.9.	1884	kath. kath.	

S Sch St T U V W X Y Z

Des Kindes Familienname	Des Kindes Vornamen	Geburtstag	Nr. des Geburtenbuches	Religion der Eltern oder der unehelichen Mutter	Bemerkungen
Richter	Erwin Kurt Karl	9.9.	1904	ev. ev.	
Ramersdorfer	Hildegard Emma Ernestine	8.9.	1919	ev. ev.	
Rejek	Gertrud Hedwig	17.9.	1957		
Reeder	Gertrud Frieda Martha	16.9.	1983	ev. ev.	
Rosenbaum	Karl Heinz Günter	11.9.	2012	ev. ev.	
Ruhbart	Kurt Paul	25.9.	2047	ev. ev.	
Richter	Ruth Lina Johanna Katharina	30.9.	2102	ev. ev.	
Reinholz	Erna Agnes Hermine	30.9.	2115	ev. kath.	
Regener	Lisa	30.9.	2129	ev. ev.	
	Oktober				
Rudolph	Hildegard Anna Lyda	8.10.	2148	ev. ev.	
Raudszus	Gertrud Käthe	5.10.	2151	ev. ev.	
Reckzeh	Ottomar Albert Max	5.10.	2161	kath. ev.	
Rydlo	Karl Franz	14.10.	2183	kath. kath.	
Ryck	Günter Erwin	13.10.	2188	ev. ev.	
Rosenträger	Hermann Franz Herbert	17.10.	2199	ev. ev.	
Rämke Leg.	Erika Luise	19.10.	2232	ev.	j.Just
Rabe	Erna Ilse Gertrud	22.10.	2246	ev. ev.	
Rockel Leg.	Rudolf Hermann Martin	26.10.	2266	luth.	j.Recla
Recla Leg.	Rudolf Hermann Martin	26.10.	2266	kath. ev.	fr.Rockel
Reisch	Elisabeth Gertrud	25.10.	2274	kath. kath.	
Reinfeld	Gerhard Otto Hans	27.10.	2285	ev. ev.	
Radlow Namensänd.	Edgar Paul Kurt	26.10.	2286	ev.	j.Keiderling

R 1911

Des Kindes Familienname	Des Kindes Vornamen	Geburtstag	Nr. des Geburtenbuches	Religion der Eltern oder der unehelichen Mutter	Bemerkungen
	November				
Rajewski	Gertrud Auguste Anna	3.11.	2296	ev. ev.	
Reinholdt	Herbert Gustav Karl	3.11.	2306	ev. kath.	
~~Riemer~~	~~Elisabeth Martha Erna~~	~~4.11.~~	~~2313~~	~~ev. ev.~~	Siehe Priemer
Rüffke	Elfriede Charlotte Johanna	4.11.	2323	ev. ev.	
Rendant	Artur	3.11.	2327	ev.	
Radke	Paul Bernhard	4.11.	2343	kath. kath.	
Rosenau	Ernst Wilhelm	10.11.	2350	ev. ev.	
Rauffmann Leg.	Walli Marie	9.11.	2354	ev.	j.Knauer
Reichwald	Walter Alfred	11.11.	2369	ev. ev.	
Rietz	Elfriede Gertrud	13.11.	2377	ev. ev.	
Rupnow	Charlotte Amanda Johanna	8.11.	2378	ev. ev.	
Renner Leg.	Irmgard Else	13.11.	2399	ev.	j.Knüpfer
Reimers	Alfred Karl Wilhelm Paul	17.11.	2422	luth. ev.	
Rohrich	Herta Martha Elisabeth	20.11.	2462	ev. ev.	
Reiprich	Klara Anna Luzie	20.11.	2472	kath. kath.	
Rücker	Otto Richard Kurt	19.11.	2480	ev. ev.	
Rohde Leg.	Hildegard Luzie	24.11.	2485	ev.	j.Schwarz
Rosenberg-Gruszczynski, von	Gunhild Anna Alice	24.11.	2497	ev. ev.	
Ruhbach	Hildegard Frieda Henriette	27.11.	2516	ev. ev.	
	Dezember				
Reinholz	Walter Wilhelm Karl	2.12.	2541	ev. ev.	
Royl	Erna Luise Martha	6.12.	2558	ev. ev.	
Reski	Rudolph	9.12.	2573	kath. ev.	
Rummler	Gertrud Eva	6.12.	2576	ev. ev.	
Ryband	Herta Helene	13.12.	2598	kath. kath.	

S Sch St T U V W X Y Z

Des Kindes		Geburtstag	Nr. des Geburtenbuches	Religion der Eltern oder der unehelichen Mutter	Bemerkungen
Familienname	Vornamen				
Robrahn	Ingeborg Katharina Cäcilie	11.12.	2603	ev. kath.	
Röse	Edith Anna Irmgard	13.12.	2605	ev. ev.	
Rietzke	Horst	12.12.	2606	ev. kath.	
Regling	Dietrich Ludwig Friedrich	15.12.	2617	ev. ev.	
Rode	Fritz Otto Ernst	18.12.	2623	ev. ev.	
Riemenschneider	Robert Adolf	14.12.	2640	ev. ev.	
Ruchay	Heinz Ludwig	17.12.	2645	ev. ev.	
Renkel	Leg. Willi Georg Heinrich	21.12.	2657	kath. ev.	fr.Wietzke
Reimann	Leg. Gerda Antonie Charlotte	16.12.	2664	ev.	fr.Grahl
Rosin	Anita Paula Marie	26.12.	2716	ev. ev.	
Rösener	Klaus-Gerd Kurt	31.12.	22/1912	ev. ev.	

Inn I 1
Mat. 35

1911 S

Des Kindes Familienname	Des Kindes Vornamen	Geburtstag	Nr. des Geburtenbuches	Religion der Eltern oder der unehelichen Mutter	Bemerkungen
	Januar				
Samel	Hildegard Martha Johanna	31.12. 1910	5	ev. ev.	
Snudat	Alfred August	2.1.	7	ev. ev.	
Siegert	Helmut Michaelis	10.12. 1910	11	ev.	
Szablewski	Georg Alwin	2.1.	12	kath. ev.	
Sobaczinski	Franz Johann Erwin	25.12. 1910	33	kath.	
Szillat	Gertrud	4.1.	40	ev. ev.	
Sens	Erich	8.1.	43	ev. ev.	
Sommerfeld	Paul	10.1.	107	kath. kath.	
Seeliger	Gerhard Konrad Gustav	18.1.	112	ev. ev.	
Siewert	Rudi August Emil	16.1.	118	ev. ev.	
Sonnabend	Elfriede Charlotte	16.1.	120	ev. ev.	
Sommerfeld	Charlotte Luise Berta	11.1.	129	ev. ev.	
Sauer	Herta Olga	25.1.	162	ev. ev.	
Siewert	August Hermann Erich	25.1.	170	ev.	
Spiżak	Anna Rosa Antonie	27.1.	208	kath. kath.	
Siemens, von	Peter Gerhard	29.1.	209	ev. ev.	
Seiferth	Else Anna Hedwig	31.1.	254	ev.-luth. ev.	
	Februar				
Sukrow	Martin Johannes Karl	8.2.	281	ev. ev.	
Sönnichsen	Ruth Anna Magdalena	6.2.	282	ev. ev.	
Sydow	Ludwig Wolfgang Sebastian Gotthold Friedrich	10.2.	303	ev. ev.	
Sernau	Klara Luise Katharina	16.2.	351	ev. ev.	
Sill	Berthold Hermann Erich	22.2.	398	ev.	
Snisczol Leg.	Hildegard Margarete	21.2.	410	kath.	j.Dzida
Saße	Werner Emil Karl August	22.2.	412	ev. ev.	

Des Kindes Familienname	Vornamen	Geburtstag	Nr. des Geburtenbuches	Religion der Eltern oder der unehelichen Mutter	Bemerkungen
	März				
Sieber	Erich Ernst Kurt	2.3.	448	ev. ev.	
Seide	Margot Hedwig Emma	27.2.	453	ev. ev.	
Sowade Leg.	Charlotte Pauline Klara	3.3.	485	kath. ev.	fr.Schimmin
Siwek	Rudolf Alfred	9.3.	502	kath. kath.	
Seele Leg.	Gerda Else	9.3.	532	ev. ev.	fr.Lange
Sominski Leg.	Oskar	13.3.	539	kath.	j.Müller
Salomo	Kurt Otto Heinz	16.3.	566	ev. ev.	
Spiegel	Hans Kurt Willibald	20.3.	583	ev. ev.	
Sabin	Heinrich Adolf Hans	25.3.	643	ev. ev.	
Spremberg	Hildegard Charlotte Eleonore	30.3.	653	ev. ev.	
	April				
Szlapczyński	Leokadia	2.4.	676	kath. kath.	
Simon	Berta Anna Else	3.4.	682	ev. ev.	
Sprenger	Willi Erich Paul	1.4.	699	ev. ev.	
Sobotta	Marie	24.3.	705	kath.	
Spiegel	Werner Franz	4.4.	737	kath.	
Söhring	Edith Charlotte Lise	10.4.	740	ev. ev.	
Selge	Bodo Eberhard Ernst	7.4.	741	ev. ev.	
Sendler	Margrit Anna Käthe	18.4.	797	ev. ev.	
Sorgatz	Marie Martha Else	19.4.	818	ev. ev.	
Sumpf	Max Friedrich August	18.4.	827	ev. kath.	
Slominski	Erna Herta	27.4.	901	kath. ev.	
Szúdy	Erwin Heinrich	15.4.	2537/ 1912	ev.	s.November 191

Des Kindes					
Familienname	Vornamen	Geburtstag	Nr. des Geburtenbuches	Religion der Eltern oder der unehelichen Mutter	Bemerkungen
	Mai				
Speer	Elsbeth Gertrud	12.5.	975	ev. ev.	
Szczygiel	Theodor	13.5.	978	kath. kath.	
Simmat	Edith Luise Hildegard	23.5.	1058	ev. ev.	
Siebmann	Käthe Hedwig Paula	21.5.	1064	ev. kath.	
Siekmann Leg.	Martha Hedwig	26.5.	1074	ev. kath.	fr.Tusczyński
Sandow	Fritz Alfred Helmut	29.5.	1113	ev. ev.	
Simanck	Otto Alfred Johann	25.5.	1127	ev. ev.	
	Juni				
Speik	Else Alma Luise	9.6.	1213	ev. ev.	
Suhren	Edith Amalie Luise	9.6.	1217	ev.-luth. ev.	
Sander	Charlotte Elisabeth	22.6.	1276	ev. ev.	
Seifert	Udo Wilhelm Erwin	22.6.	1317	ev.	
Sander	Hildegard Emma Berta Konstance	26.6.	1327	mos. ev.	
Sieracki	Erika Johanna Anna	26.6.	1336	kath. ev.	
Sieracki	Erich Max August	26.6.	1337	kath. ev.	
Sommer Leg.	Emma Herta Frieda	29.6.	1360	ev.	j.Trabus
	Juli				
Sens	Karl Paul Max	2.7.	1366	ev. ev.	
Sukatsch	Marguirit Hildegard Gerebaldina Annemarie	28.6.	1367	kath. ev.	
Sültmann Leg.	Walter Otto Karl	1.7.	1376	ev. ev.	fr.Treichel
Sarraß	Maria Anna Emilie	8.7.	1411	ev. ev.	

Des Kindes Familienname	Vornamen	Geburtstag	Nr. des Geburtenbuches	Religion der Eltern oder der unehelichen Mutter	Bemerkungen
Seiler	Erna Hedwig Martha	10.7.	1441	ev. ev.	
Szczygelski	Alfons Thomas	13.7.	1482	kath. kath.	
Seiler	Hans Otto Martin Robert	20.7.	1518	ev. ev.	
Spicher	Emil Hermann	23.7.	1539	ev. kath.	
Sommer	Paul Karl	26.7.	1543	ev. ev.	
Sawatzki	Erich Kurt	27.7.	1569	ev. ev.	
	August				
Springer	Josef	1.8.	1601	mos. mos.	
Sievert	Helmut Martin	1.8.	1604	luth.	Namensert. j. Vitte
Sinnig	Berta Grete	3.8.	1607	ev. ev.	
Sikora	Martha Marie	2.8.	1609	kath. ev.	
Spier	Wilhelm Erich	26.7.	1633	ev.	
Senftleben	Gertrud Elisabeth	4.8.	1647	kath. kath.	
Sorgatz	Gerda Margarete Marie	6.8.	1654	ev. ev.	
Specht	Gerda Emilie Wilhelmine Ida	11.8.	1689	ev. ev.	
Sägert	Hedwig Martha Helene	13.8.	1691	ev. ev.	
Sandberger	Karl Martin	17.8.	1711	ev. ev.	
Sauer	Emil Robert Paul	17.8.	1727	ev. ev.	
Sommer	Johannes Emil Hermann	16.8.	1738	kath. kath.	
Selchow	Elisabeth Helene Herta	19.8.	1754	kath.	Namensert. j. Weder
Spiller	Kurt Walter Wilhelm	23.8.	1760	ev. ev.	
Sobierajski	Wanda	22.8.	1761	kath. kath.	
Swietochowski	August Werner	20.8.	1762	kath. kath.	
Sandow	Georg Richard Friedrich	21.8.	1774	ev. ev.	
Sieg	Erika Elli Elfriede	20.8.	1785	ev. ev.	

Des Kindes Familienname	Des Kindes Vornamen	Geburtstag	Nr. des Geburtenbuches	Religion der Eltern oder der unehelichen Mutter	Bemerkungen
	September				
Spohrs Leg.	Helmut	1.9.	1883	ev.	j.Vogel
Seewald	Käthe Elise	7.9.	1901	ev. ev.	
Suckow	Werner Reinhold Walther	9.9.	1913	ev. ev.	
Salomon	Heinz Gustav Willi Heinrich	7.9.	1924	ev. ev.	
Sonau	Kurt Karl	13.9.	1932	ev.	
Sydow, von	Alexander	8.9.	1939	luth. luth.	
Silgradt	Karl Artur Gerhard	17.9.	1979	ev. ev.	
Spahr	Luzie Berta Anna	23.9.	2018	ev.	
Spannheimer	Lina Grete	21.9.	2036	kath. ev.	
Swinka	Renate Ella Herta	22.9.	2038	kath. kath.	
Splinter	Bertold Wilhelm Adolf	28.9.	2043	ev. ev.	
Salzwedel	Namensert. Hedwig Helene	26.9.	2053	kath.	fr.Schlag
	Oktober				
Specht	Erwin Erich Walter	2.10.	2090	ev. ev.	
Sievers	Charlotte Anna Alma Berta	1.10.	2108	ev. ev.	
Szulczyk	Elisabeth	5.10.	2121	kath. kath.	
Seidler	Hildegard Johanna Gertrud	8.10.	2132	ev. ev.	
Seidler	Frieda Marie	10.10.	2165	ev. ev.	
Szczepankiewicz	Hans-Günter	15.10.	2187	kath. ev.	
Senff	Herbert Wilhelm Georg	8.10.	2189	ev. ev.	
Sellrie	Bruno Hermann Max	16.10.	2203	ev. ev.	
Seelig	Katharina Martha Else	16.10.	2208	ev. ev.	
Sobanski	Erwin Ernst	20.10.	2213	kath. ev.	
Samuel	Ruth	14.10.	2216	mos. mos.	
Seela	Hedwig Auguste Luise	19.10.	2231	ev. ev.	

Des Kindes Familienname	Vornamen	Geburtstag	Nr. des Geburtenbuches	Religion der Eltern oder der unehelichen Mutter	Bemerkungen
Seidler	Max	27.10.	2259	ev. ev.	
Sarasin	Paul Alfred	28.10.	2269	ev. ev.	
	November				
Springer	Martha Klara	15.11.	2411	ev. ev.	
Spreer	Brigitte Henriette Mathilde	15.11.	2428	ev. ev.	
Sommerfeldt	Walter Hans Herbert	10.11.	2434	ev. ev.	
Sachs	Erika Margarete Wilhelmine	18.11.	2448	ev. ev.	
Syring	Dora Gertrud Margarete	22.11.	2466	ev. ev.	
	Dezember				
Sachs	Erhard Felix Hugo	4.12.	2540	ev. ev.	
Sengler	Eva Melanie Elisabeth	7.12.	2565	kath. kath.	
Saeling	Charlotte Johanna Berta	9.12.	2592	ev. ev.	
Sommerfeld	Hildegard Charlotte Anna	12.12.	2610	ev. ev.	
Sydow	Gerda Adeline Marie	17.12.	2615	ev. ev.	
Senf	Hans Georg	14.12.	2621	ev. ev.	
Sostmann	Ernst Joachim	8.12.	2626	ev. ev.	
Skerstupeit	Erna Johanna Elise	15.12.	2632	ev. ev.	
Seidel	Eduard Heinz	21.12.	2653	ev. ev.	
Sareyka	Walter Hermann Willi	24.12.	2682	-- --	
Springer	Dora Irma Hildegard	27.12.	2691	ev. ev.	
Szlachta	Roman Johannes	27.12.	2706	kath. kath.	
Spengel	Gertrud Margarete	22.12.	95/1912	ev. ev.	

1911 Sch

Des Kindes		Geburtstag	Nr. des Geburtenbuches	Religion der Eltern oder der unehelichen Mutter	Bemerkungen
Familienname	Vornamen				
	Januar				
Scheu	Hildegard Margarete	28.12.1910	13	ev. ev.	
Schimmelpfennig	Henri Max Theo	25.12.1910	32	ev.	
Schrader	Ilse Martha	5.1.	36	ev. ev.	
Schubert Leg.	Herbert Ernst Wilhelm	3.1.	39	kath. ev.	fr.Ebert
Schweter	Elfriede Marie Klara	2.1.	55	kath. kath.	
Schröder	Herbert Werner	8.1.	58	ev. ev.	
Schafhirt	Charlotte Walli Gertrud	10.1.	63	ev.	
Scherkamp	Horst Hubertus	31.12.1910	64	kath. kath.	
Schowineh	Kurt Willi Erich	9.1.	71	ev. ev.	
Schmetzsdorff	Hans Otto Walter Paul	6.1.	82	ev.	
Schmeichel	Alfred Heinrich Karl	15.1.	104	ev. ev.	
Schepull	Herbert Harri Erich	26.1.	169	ev.	
Schneider	Karola Martha Gertrud	24.1.	176	ev. ev.	
Schneider	Johanna Elise Anna Marie	25.1.	179	ev. ev.	
Schruttke	Hildegard Lucie	25.1.	191	kath. ev.	
Schweigel	Herta	23.1.	193	ev. ev.	
Schulze	Gertrud Charlotte Erna	26.1.	201	ev. ev.	
Schubert	Karl Bernhard Albert	28.1.	203	ev. ev.	
	Februar				
Schumacher	Herbert Hans Robert	1.2.	212	ev. ev.	
Schmidt	Karl Heinz	31.1.	218	ev. kath.	
Schmidt	Hildegard Auguste	27.1.	222	kath. ev.	
Schroeder	Gertrud Klara Elisabeth	23.1.	223	ev. ev.	
Schöpke Adopt.	Kurt Erwin	3.2.	228		fr.Kühl
Schmidt Leg.	Erich Wilhelm	5.2.	249	ev.	j.Joch
Schürholz	Klara Maria Mathilde	2.2.	257	kath. ev.	

Inn I 102 — Namenverzeichnis zum Geburtenbuch
Mat. 3844 ● A 3/4. 3000. 11. 62

Sch St T U V W X Y Z

Des Kindes		Geburts-tag	Nr. des Geburten-buches	Religion der Eltern oder der unehelichen Mutter	Bemerkungen
Familienname	Vornamen				
Scherrer	Ursula Else Emma Grete	3.2.	261	ev. ev.	
Scheiba	Johanna Marie	7.2.	262	ev. ev.	
Schneider	Emma	6.2.	298	kath.	
Schumann	Johanna Charlotte Margarete	10.2.	300	ev. ev.	
Schneggenburger	Käthe Maria Luise Hedwig	7.2.	304	ev. ev.	
Schlikies	Herta Frieda	12.2.	317	ev.	
Schneider	Willi Walter	12.2.	331	ev. ev.	
Schulz	Ewald Fritz	18.2.	356	ev. ev.	
Schack	Herta Emmi	21.2.	390	ev. ev.	
Schüttlöffel	Friedrich August Max	20.2.	392	ev. ev.	E.B.
Schröter	Arnold Waldemar	16.2.	401	ev. ev.	
Schnüber	Emmi Margarete Ella	23.2.	406	ev.	
Schwarz Leg.	Artur Gustav Max	20.2.	413	ev. kath.	fr.Grunwald
Schreiber	Rudi Friedrich August	24.2.	414	ev. ev.	
Schmolt	Wilhelm Friedrich Karl	23.2.	431	ev. ev.	
	März				
Schulz	Hanna	1.3.	442	ev. kath.	
Schliewe	Otto Karl August	4.3.	455	ev. ev.	
Schwoch	Hans August Hermann	4.3.	458	kath. ev.	
Schmidt	Herbert Wilhelm Albert	4.3.	460	ev. ev.	
Scheffler	Elfriede Auguste	28.2.	466	ev. ev.	
Schumann	Friedrich Wilhelm Max	4.3.	474	ev. ev.	
Schuder Leg.	Karl Heinrich Wilhelm	18.2.	476	-- ev.	fr.Gabler
Schimming Leg.	Charlotte Pauline Klara	3.3.	485	ev.	j.Sowade
Schulz	Charlotte Ella Erna	9.3.	505	ev. ev.	
Schmidt	Gerhard Werner	9.3.	508	kath. ev.	

Des Kindes					
Familienname	Vornamen	Geburtstag	Nr. des Geburtenbuches	Religion der Eltern oder der unehelichen Mutter	Bemerkungen
Schneider	Paul Fritz Franz	11.3.	542	kath. ev.	
Schlüter	Lilli	16.3.	548	ev. ev.	
Schick	Franz Peter	10.3.	552	ev. kath.	
Schröder Leg.	Margarete Marie Ella	18.3.	553	ev. ev.	fr.Genrich
Schütze Leg.	Waldtraut Brunhilde	19.3.	568	kath. ev.	fr.Weber
Schöneberg	Kurt Wilhelm Walter	23.3.	591	ev. ev.	
Scheunemann	Hildegard Herta Meta	24.3.	592	ev. ev.	
Schmidt	Erna Helene	21.3.	594	ev. ev.	
Schepp	Irmgard Albertine Luise	24.3.	595	ev. ev.	
Schultz	Kurt Fritz Adolf	18.3.	597	ev. ev.	
Schwabe Leg.	Erwin Wilhelm	22.3.	601	ev.	fr.Gericke
Schulze	Käthe Emilie Anna	17.3.	606	ev. ev.	
Schulz	Richard	29.3.	642	ev. ev.	
Schwarz Leg.	Gerda Anna, Elisabeth	27.3.	657	ev. ev.	fr.Gamolski
	April				
Schmid	Margarete Mathilde Käthe Johanna	1.4.	677	ev. ev.	
Schultz	Erwin Hans	31.3.	684	ev. ev.	
Schaberg	Erna Frieda Elise	2.4.	685	kath. ev.	
Schwanke	Lieschen Emma	6.4.	700	ev. ev.	
Schaefer	Elfriede Ottilie Ida Luzie	1.4.	719	ev. ev.	
Schmeling	Karl Otto Heinz	7.4.	722	ev. ev.	
Schiefke	Charlotte Irmgard	7.4.	753	ev. ev.	
Schwerin	Georg Reinhold Karl	10.4.	756	ev. ev.	
Schmid	Eugen Friedrich	8.4.	758	ev. ev.	
Schucker	Gerda Elsbeth Berta Sophie	13.4.	765	ev. ev.	

Des Kindes Familienname	Vornamen	Geburtstag	Nr. des Geburtenbuches	Religion der Eltern oder der unehelichen Mutter	Bemerkungen
Schulze	Werner Hermann Paul	15.4.	774	ev. ev.	
Schönberg	Eva Gertrud Marianne	24.4.	839	ev. ev.	
Schröder Leg.	Else Berta Gertrud	15.4.	841	ev.	j.Neumann
Schindler	Rudolf	24.4.	849	kath.	
Schulz	Erna Lucie Gertrud	20.4.	855	ev. ev.	
Scheer	Reinhold Georg Fritz August	27.4.	858	ev. ev.	
Schroeder	Charlotte Ella Frieda	27.4.	860	ev. ev.	
Schott	Margarete Ottilie Pauline	27.4.	874	ev. ev.	
	Mai				
Schelski	Gertrud Ella Frieda	1.5.	887	ev. ev.	
Schuffelhauer	Rudi Hans Günter	26.4.	893	ev. ev.	
Schäfer	Helmut Erich	1.5.	894	kath. ev.	
Scholz	Elli Erna	8.5.	935	kath. ev.	
Schälike	Fritz Erwin Walter	6.5.	937	ev.	
Schulz Vornamens-änd.	Rose Klara Charlotte Röschen Klara Charlotte	7.5.	939	ev. ev.	
Schumacher Leg.	Karl Albert Wilhelm	8.5.	949	ev. ev.	fr.Dannewit
Schirrmeister Leg.	Karoline Margarete Emilie	11.5.	971	ev.	j. Funke
Schneider	Hedwig Anna	13.5.	974	kath. kath.	
Schmidt	Karl Richard Fritz	11.5.	991	ev. ev.	
Schulte	Georg Ferdinand Clemens Heinrich	10.5.	1002	kath. kath.	
Schlinke	Anna Berta Gertrud Irmgard	14.5.	1009	ev. ev.	
Schultz Namensänd.	Wolf Georg	15.5.	1022	ev. ev.	j. Schultz-Ehrenberg
Schultz-Ehrenberg Namensänd.	Wolf Georg	15.5.	1022	ev. ev.	fr.Schultz
Schlöttke	Helmut Robert Hermann	20.5.	1033	ev. ev.	
Schaletzke Leg.	Kurt Paul	18.5.	1046	ev.	j.Schulz
Schulz Leg.	Kurt Paul	18.5.	1046	ev. ev.	fr.Schaletz

Inn I 10
Mat. 10

Sch 1911

Des Kindes Familienname	Des Kindes Vornamen	Geburtstag	Nr. des Geburtenbuches	Religion der Eltern oder der unehelichen Mutter	Bemerkungen
Schlick, von	Albert-Heinrich Hans-Carl Maria	22.5.	1055	ev. ev.	
Schmarling	Paul Erich Kurt	14.5.	1062	ev. ev.	
Schaale	Ilse Marie Ida	25.5.	1088	ev. ev.	
	Juni				
Schulz	Auguste Marie Edith	1.6.	1130	ev. ev.	
Schulz	Eva Helene	5.6.	1147	ev. ev.	
Schneider	Johann Rudolf Walter	31.5.	1150	ev. ev.	
Scheurer	Hans Kurt Max	29.5.	1154	kath. mos.	
Schiemann	Erika Edith Selma	2.6.	1157	kath. ev.	
Scholtz	Herbert Karl Richard	5.6.	1184	ev. ev.	
Scheurich Leg.	Erich Walter Bruno	9.6.	1187	ev. ev.	fr.Klatt
Scheunemann	Willi Hermann Emil	7.6.	1192	ev. ev.	
Schuster	Gretchen	9.6.	1193	ev. ev.	
Schröder	Erwin Karl Willi	7.6.	1200	ev. ev.	
Schaaf	Elfriede Adele Johanna	11.6.	1201	ev. ev.	
Schnell	Gerhard Georg Karl	10.6.	1211	ev. ev.	
Schwarz	Harry Adalbert	15.6.	1229 ✓	mos. mos.	
Namensert. Schneider	Oskar Albert	16.6.	1233	kath.	j.Ziegenbalg
Schönborn	Hildegard Friederike Emilie	15.6.	1253	ev. ev.	
Schering	Dankmar Ernst Hans Breymann	21.6.	1320	luth. luth.	
Schnell	Else Anna Marie Minna	29.6.	1328	ev. ev.	
Schmid	Hedwig	29.6.	1332	kath.	
Schulz	Gertrud Johanne Hilda	29.6.	1344	ev. ev.	

Des Kindes Familienname	Vornamen	Geburtstag	Nr. des Geburtenbuches	Religion der Eltern oder der unehelichen Mutter	Bemerkungen
	Juli				
Schulz	Helene Marie Hildegard	3.7.	1375	kath. kath.	
Schwarz	Max	5.7.	1391	mos. mos.	
Schulz	Gertrud Hildegard	1.7.	1397	ev. ev.	
Schmidt	Georg Werner Waldemar	5.7.	1400	kath. ev.	
Schwarz	Willi Karl Fritz	7.7.	1409	ev. ev.	
Schmidt	Luzie Margarete	7.7.	1420	ev. ev.	
Schulz	Martin Artur Walter	8.7.	1424	ev. ev.	
Schwenteck	Heinz Richard Paul	10.7.	1425	ev. ev.	
Schulze	Karl Kurt Rudolf	15.7.	1439	ev. ev	
Scholz	Johanna Charlotte Marie	13.7.	1444	ev. kath.	
Scholz	Paul Georg Hans	10.7.	1455	ev. ev	
Schulze	Otto Friedrich	13.7.	1479	ev. ev.	
Scholz	Charlotte Karoline Maria	19.7.	1495	ev. ev.	
Schön	Helmut Bruno	21.7.	1521	ev. ev.	
Schrobsdorff	Egon Albert Erich Alfred	20.7.	1535	ev. ev.	
Schulz	Frieda Martha	25.7.	1537	ev. ev.	
Schmidt	Carl Adolf Ernst	29.7.	1556	ev. ev.	
Schönhoff	Herbert Ernst Joachim	30.7.	1571	ev. ev.	
	August				
Schulz	Willi Karl Friedrich	1.8.	1579	kath. ev.	
Schuschies	Ernst Otto	26.7.	1587	ev. ev.	
Schrank	Erwin Gustav	1.8.	1597	ev. ev.	
Schubert	Adolpha Elsa	4.8.	1636	ev. ev.	
Schöbel	Hildegard Ottilie	3.8.	1642	ev. ev.	
Schulze	Hans Günter	7.8.	1658	ev. ev.	

Sch 1911

Des Kindes Familienname	Des Kindes Vornamen	Geburtstag	Nr. des Geburtenbuches	Religion der Eltern oder der unehelichen Mutter	Bemerkungen
Schulz	Martha Elisabeth	8.8.	1659	kath. kath.	
Schubert	Paul Wilhelm	12.8.	1688	ev. ev.	
Schröder	Ilse	7.8.	1706	ev. ev.	
Schultz	Friedrich Karl Walter	17.8.	1721	ev. ev.	
Schröder	Charlotte Gerda	16.8.	1728	ev. ev.	
Schimming	Richard Karl Emil	11.8.	1747	ev. ev.	
Schröter	Willi Kurt	20.8.	1763	ev. kath.	
Schultz	Werner Otto Hans	19.8.	1765	ev. ev.	
Schlegel	Erich Walter	5.8.	1770	kath. kath.	
Schönberg	Erwin Kurt	24.8.	1792	ev. ev.	
Schulz	Erdmann Hugo Max Adolf	26.8.	1795	ev. ev.	
Schulze	Fredi Heinz	27.8.	1814	neu-apost. neu-apost.	
Schefcik	Maria Gertrud	27.8.	1817	kath.	
Schulz	Gerda Auguste	27.8.	1835	ev. ev.	
Schwinzer	Hans Erich	30.8.	1849	ev. ev.	
	September				
Schawaller	Auguste Marie Helene	2.9.	1856	ev. ev.	
Schmiedel	Gertrud Erna	3.9.	1862	ev.-luth.	
Schröder	Helmut Georg	30.8.	1875	ev. ev.	
Scheuner	Heinrich Hermann Karl Paul	4.9.	1879	ev. ev.	
Schirm	Max Ernst Georg	3.9.	1887	ev. ev.	
Schulz	Erna Margarete Gertrud	9.9.	1908	ev. ev.	
Schulz	Luzie Erna Frieda	8.9.	1915	ev. ev.	
Schrul Adopt.	Elly	9.9.	1916	ev.	j. Schlink
Schlink Adopt.	Elly	9.9.	1916		fr. Schrul
Schulze	Annemarie Luise	14.9.	1943	ev. ev.	

St T U V W X Y Z

Des Kindes Familienname	Des Kindes Vornamen	Geburtstag	Nr. des Geburtenbuches	Religion der Eltern oder der unehelichen Mutter	Bemerkungen
Schütz	Karl Hermann	8.9.	1944	ev. ev.	
Schaale	Walter Otto Paul	16.9.	1966	kath. kath.	
Schmette	Dora Herta Else	19.9.	1987	kath. ev.	
Schiller	Charlotte Erika Herta	18.9.	1999	ev. ev.	
Schröder	Herbert Werner Karl	18.9.	2001	ev. ev.	
Schulz	Karl Franz	22.9.	2010	ev. ev.	
Schiller Leg.	Martha Luise Irma	19.9.	2021	ev.	j.Fischer
Scharffenberg	Gertrud Berta	26.9.	2026	kath. ev.	
Schulz	Kurt Karl Willi	27.9.	2027	ev. ev.	
Schlag Namensert.	Hedwig Helene	26.9.	2053	kath.	j.Salzwedel
Schubert	Fritz Willi	29.9.	2061	kath. ev.	
Schubert	Reinhold Kurt	29.9.	2062	kath. ev.	
Schmidt	Max Willi Georg	26.9.	2065	ev. ev.	
	Oktober				
Schiele	Käthe Margarete Charlotte	1.10.	2073	ev. franz.-reform.	
Schröder	Elisabeth	1.10.	2074	ev. ev.	
Schulz	Helene Klara Frieda	29.9.	2082	ev. ev.	
Schmiedeberg	Martha Maria	28.9.	2086	ev. kath.	
Schroeder	Sophie Johanna Charlotte	1.10.	2099	ev. ev.	
Schulz	Lisbeth Marie	4.10.	2101	ev. ev.	
Schütt	Karl Otto	29.9.	2109	luth. kath.	
Schröter	Werner Helmut Karl	6.10.	2119	ev. ev.	
Schwarzat	Friedrich Wilhelm Karl	7.10.	2134	ev. ev.	
Schulz	Günter Johannes	7.10.	2136	ev.-luth. ev.-luth.	
Schulze	Walter Friedrich Gustav	11.10.	2152	ev. ev.	
Schülke	Otto Wilhelm	10.10.	2163	ev. ev.	

Sch 1911

Des Kindes Familienname	Des Kindes Vornamen	Geburtstag	Nr. des Geburtenbuches	Religion der Eltern oder der unehelichen Mutter	Bemerkungen
Schulze	Lieselotte Anna Maria	11.10.	2166	ev. ev.	
Schiemanowski	Anna Frieda	9.10.	2178	ev. ev.	
Schreib	Irmgard Berta Emma	16.10.	2193	ev. ev.	
Schwarz	Walter Gustav	19.10.	2206	ev. ev.	
Schulz	Otto Karl Albert	21.10.	2235	ev. ev.	
Schulz	Bruno Paul Franz	20.10.	2237	ev. ev.	
Schapke	Erna Klärchen Emmi	21.10.	2238	ev. ev.	
Schilloh	Margarete Berta Luise	22.10.	2248	kath. ev.	
Scherbaum	Max	22.10.	2251	kath.kath.	
Schmidt	Heinz Paul	27.10.	2255	ev. ev.	
Schmidt	Rudolf Willi Hermann	31.10.	2281	ev. ev.	
Schultz-Bundte	Joachim Gustav Adolf Paul	30.10.	2287	ev. ev.	
Schröder	Richard Albert Fritz	28.10.	2289	ev. ev.	
Scheinpflug	Herbert Max	30.10.	2315	ev. ev.	
	November				
Schmidt	Herta Charlotte	5.11.	2318	ev. ev.	
Schmidt	Fritz Gustav Rudolf	2.11.	2321	ev. ev.	
Schönherr	Fritz Hermann Gustav	6.11.	2324	ev. ev.	
Schrock	Gertrud Anna Ida	5.11.	2333	ev. ev.	
Schulze	Gertrud Martha	3.11.	2334	ev. ev.	
Schröder	Paul Karl Richard	12.11.	2382	ev. ev.	
Schulze	Paul Otto Franz	12.11.	2384	ev. ev.	
Schweunecke	Fritz Georg Alex	15.11.	2389	ev. ev.	
Schöne	Joachim Wilhelm Oswald	13.11.	2395	ev. ev.	
Schmidt Leg.	Elisabeth Anna Helene	11.11.	2398	ev.	j.Heß

Des Kindes Familienname	Des Kindes Vornamen	Geburtstag	Nr. des Geburtenbuches	Religion der Eltern oder der unehelichen Mutter	Bemerkungen
Schäffer	Luise Mathilde Irmgard	14.11.	2409	ev. ev.	
Schlöttke	Herta Ida Wilhelmine	15.11.	2440	ev. ev.	
Schulz	Elfriede Klara	23.11.	2446	ev. ev.	
Schließer	Waldemar Paul Alfons	18.11.	2455	ev. kath.	
Schöps	Helmut Paul	23.11.	2465	ev. ev.	
Schellenberg	Maria Luise Leonore	20.11.	2477	ev. ev.	
Schwarz Leg.	Hildegard Luzie	24.11.	2485	ev. ev.	fr.Rohde
Schleusener	Fritz Franz Max	21.11.	2490	ev. ev.	
	Dezember				
Schulz	Ruth Charlotte	3.12.	2530	ev. kath.	
Schlieske	Ruth Johanna Helene	2.12.	2547	ev. ev.	
Schellenberg	Rudolf Heinhold Hans	16.12.	2625	ev. ev.	
Schumann	Margarete Erna Elfriede	15.12.	2628	ev. ev.	
Schlüter	Siegfried Hermann Otto Richard	14.12.	2631	ev. ev.	
Schütte	Käthe Lilli Berta	17.12.	2642	luth.	
Schirl	Erika Therese	22.12.	2683	kath.kath.	
Schröder	Helmut Fritz Erich	26.12.	2695	ev. ev.	
Schulz	Artur Ernst Paul	23.12.	2701	ev. ev.	
Schilling	Hildegard Luise	26.12.	2704	ev. ev.	
Schiemanz	Lischen Martha	22.12.	2710	ev. ev.	
Schatz	Ilse Maria Magdalena	23.12.	8/1912	kath.kath.	
Schwuchow	Werner Fritz Wilhelm	31.12.	26/1912	ev. ev.	
Nam.-Ert. Schemitzek	Maria Hedwig	27.12.	79/1912	kath.	j.Paloch
Nam.-Änd. Schwaneck	Hans August Willi	27.11.	88/1912	ev.ev.	j.Laube

1911 St

Des Kindes					
Familienname	Vornamen	Geburtstag	Nr. des Geburtenbuches	Religion der Eltern oder der unehelichen Mutter	Bemerkungen
	Januar				
Ströder	Friedrich Walter Heinz	6.1.	35	ev. ev.	
Stein	Hildegard Elsa Frieda	7.1.	75	kath. ev.	
Stiemke Leg.	Luise Charlotte Elfriede	11.1.	115	ev.	j.Fruck
Stelter	Gertrud Elisabeth Marie	18.1.	135	ev. ev.	
Struckmeier	Else Mietze Eleonore	25.1.	178	ev. ev.	
Strunk	Anna Elisabeth	28.1.	196	ev. ev.	
	Februar				
Starwing	Karl Robert Friedrich	1.2.	243	ev. ev.	
Stelter	Käthe Margarete Lilli	2.2.	255	ev. ev.	
Sturm	Karl Willi Gustav	3.2.	267	ev. ev.	
Steffen	Otto Max Karl	7.2.	316	ev. ev.	
Stache	Robert Walter	19.2.	376	ev. ev.	
Steinborn	Herbert Willi	22.2.	420	ev. ev.	
Stuhrmann	Franz Alfred	25.2.	446	ev. ev.	
Stache	Käthchen	24.2.	447	kath. ev.-luth.	
	März				
Stegmeier	Edith Helene Toni	27.3.	628	ev. ev.	
Steinberg	Edgar	25.3.	630	mos. mos.	

Des Kindes Familienname	Vornamen	Geburtstag	Nr. des Geburtenbuches	Religion der Eltern oder der unehelichen Mutter	Bemerkungen
	April				
Stüwert	Irmgard Emma Mathilde	6.4.	749	ev. ev.	
Staedtke	Ilse Frieda Luise	23.4.	823	ev. ev.	
Steiger Leg.	Paul Jakob Ernst	24.4.	882	ev. ev.	fr.Küper
	Mai				
Staehr	Robert August Friedrich	2.5.	900	ev. ev.	
Stephan	Fritz August Hans	2.5.	916	kath. kath.	
Stahn	Hans-Martin Wolf Eckart	30.4.	919	ev. ev.	
Steinicke	Charlotte Margarete	4.5.	928	ev. ev.	
Strößel	Johanna Ernestine	16.5.	1019	--- ev.	
Steffen Leg.	Ralf Kurt	11.5.	1041	luth.	j.Heinemann
Stumpe	Kurt Herbert Arnold	26.5.	1087	ev. ev.	
	Juni				
Standke	Heinz Alfred	3.6.	1155	ev. ev.	
Stroinski	Kurt Gustav	11.6.	1224	kath. ev.	
Stengert Leg.	Fritz Erich Albert	12.6.	1225	kath. ev.	fr.Krieg
Staege	Friedrich Wilhelm Albert	25.6.	1330	ev. ev.	
Steuder	Margarete	28.6.	1334	ev. ev.	
Stielow	Bernhard Friedrich Max	25.6.	1338	ev. ev.	
Störmer	Erna	30.6.	1343	ev. ev.	

Inn I 10
Mat. 10

St 1911

Des Kindes Familienname	Des Kindes Vornamen	Geburtstag	Nr. des Geburtenbuches	Religion der Eltern oder der unehelichen Mutter	Bemerkungen
Steinberg	Erna Elsbeth	30.6.	1363	ev. ev.	
	Juli				
Steinhagen	Herta Margarete Hedwig	5.7.	1385	luth. luth.	
Steingräber	Herbert Helmut	4.7.	1386	ev. ev.	
Stein	Horst Otto Günter	6.7.	1423	ev. ev.	✓
Stark	Luise Käthe	11.7.	1427	ev. ev.	
Stützer	Erich Walter	17.7.	1456	ev. ev.	
Stachowiak Adopt.	Gerda	19.7.	1493	kath. kath.	j. Malecki
Stolp	Hildegard Else Gertrud	28.7.	1570	ev. ev.	
	August				
Stark	Gerhard Kurt Alfred	10.8.	1725	ev. ev.	
Steinhoff	Erika	20.8.	1733	ev. ev.	
Namensert. Staudenmaier	Willy Heinz	17.8.	1742	ev.	j. Woweris
Stephan	Esther	17.7.	1808	ev. ev.	
Strahlendorff	Charlotte Elisabeth Dora	25.8.	1816	ev.	
Stoye	Otto Wilhelm Richard	28.8.	1840	ev. ev.	
	September				
Sternkiker	Walli Herta Hildegard	4.9.	1845	ev. ev.	

T U V W X Y Z

Des Kindes Familienname	Vornamen	Geburtstag	Nr. des Geburtenbuches	Religion der Eltern oder der unehelichen Mutter	Bemerkungen
Streich	Gerda Maria Luise	29.8.	1848	ev. ev.	
Namensänd. Steindamm	Gertrud Marie Klara	29.8.	1869	ev.	j.Wendler
Strickroth	Hans-Heinrich Bruno Ernst	11.9.	1925	ev. ev.	
Sternbeck	Karl Reinhold Albert	13.9.	1945	ev. ev.	
Stegmann	Marie Therese Charlotte	7.9.	2009	ev. ev.	
Stilke	Helmut	27.9.	2037	ev. ev.	
Stolpe	Elise Gertrud Herta	28.9.	2092	ev. ev.	
	Oktober				
Stender Leg.	Hans Josef	6.10.	2191	ev.	j.Hinkler
Stender Leg.	Grete Rosa	6.10.	2192	ev.	j.Hinkler
Stampniok	Karl Herbert Erwin	15.10.	2210	kath. ev.	
Stiehr	Helene Else Lisbeth	19.10.	2225	ev. kath.	
Stahlberg	Elfriede Klara Else	20.10.	2241	ev. ev.	
Steinmann	Martha Charlotte	29.10.	2271	ev. ev.	
	November				
Namensert. Stankewitz	Leonhard Erich	4.11.	2322	kath.	fr.Cwikla
Stöhr	Gertrud Anna Luzia	3.11.	2337	ev. ev.	
Struwe	Herbert Otto	1.11.	2359	ev. ev.	
Sternkiker	Karl Otto Willi	13.11.	2371	ev. ev.	
Stettin	Rudolf Paul Ernst	10.11	2402	ev. ev.	
Sturm	Werner Gerhard	19.11.	2449	ev. ev.	
Stolp	Hildegard Irene Elisabeth	21.11.	2461	ev. ev.	

St 1911

Des Kindes					
Familienname	Vornamen	Geburtstag	Nr. des Geburtenbuches	Religion der Eltern oder der unehelichen Mutter	Bemerkungen
	Christiane Tugendreich Auguste	19.11.			
Stegmann und Stein, von	Karoline Elisabeth		2474	ev. ev.	
Stahl	Hans-Werner Paul Erich	25.11.	2498	kath. ev.	
Struck	Lieselotte Erna Luise	29.11.	2502	ev. ev.	
Strauß	Ruth Irene Elisabeth	30.11.	2544	mos ev.	
	Dezember				
Striese	Gertraud Hildegard Emilie	12.12.	2602	ev. ev.	
Stieler	Richard Johann Wilhelm	20.12.	2649	ev. ev.	
Sturm	Hans Kurt	19.12.	2661	ev. ev.	

1911 T

Des Kindes Familienname	Des Kindes Vornamen	Geburtstag	Nr. des Geburtenbuches	Religion der Eltern oder der unehelichen Mutter	Bemerkungen
	Januar				
Trölsch	Johanna Martha	30.12.1910	8	ev.	
Tausch	Hermann Kurt	29.12.1910	23	ev. ev.	
Tölle	Erika Luise Lina	4.1.	51	kath. ev.	
Tschierschwitz	Herbert Alfred	13.1.	79	ev. ev.	
	Februar				
Trawinski	Hans Richard	7.2.	275	kath. ev.	
Treichel	Hildegard Margarete Elisabeth	5.2.	276	ev. ev.	
Tefelski Leg.	Franz Paul Karl	16.2.	347	kath. kath.	fr.Brandenburg
Tyborski	Alfred Leo	17.2.	355	kath. kath.	
Teichgräber	Kurt Hans Bruno	16.2.	357	kath.	
Tornow Leg.	Willi Walter Karl	15.2.	369	ev. ev.	fr.Krüger
Thurau	Walter Willi	19.2.	387	ev. ev.	
Tischler	Herbert Richard Alfred	23.2.	391	ev. ev.	
Tiffe	Kurt Erich	15.2.	407	kath.	
Thieme	Erna Ida Frieda	22.2.	416	ev. ev.	
Troska	Elisabeth Franziska	25.2.	424	kath. kath.	
	März				
Thiel	Herbert Wilhelm Paul	8.3.	504	ev.	
Treder	Rudolf Michael	21.3.	582	kath. kath.	
Telega	Elfriede Charlotte	26.3.	629	kath. ev.	

T U V W X Y Z

Inn I 102 — Namenverzeichnis zum Geburtenbuch
Mat. 3844 ● A 3/4. 3000. 11. 62

Des Kindes Familienname	Des Kindes Vornamen	Geburtstag	Nr. des Geburtenbuches	Religion der Eltern oder der unehelichen Mutter	Bemerkungen
Tolmacz	Hans-Josef	26.3.	655	mos. mos.	
	April				
Träder	Rudolf Ernst	31.3.	694	ev. ev.	
Toense	Erich Willi	7.4.	713	kath. ev.	
Tschorsch	Charlotte Erna	5.4.	715	ev. ev.	
Trinks	Gwendoline Elisabeth Adde	8.4.	730	ev. ev.	
Teichmann	Martha Margarete Hedwig	8.4.	735	ev. ev.	
Tauschwitz	Hermann	14.4.	763	ev.	
Thiele	Bernhard Werner Gerhard	13.4.	783	ev. kath.	
Töpper	Herbert Willi Max	18.4.	788	ev. ev.	
Thiele	Gertrud Marie Charlotte	22.4.	826	ev. ev.	
Tittelwitz	Anne-Lise Emilie Lina	23.4.	846	ev. ev.	
Toll Leg.	Ida Charlotte Wilhelmine	23.4.	866	ev.	j.Fritsch
Thede Leg.	Meta Cäcilie	23.4.	909	luth.	j.Zimmerm
Träder	Gertrud Erna	14.5.	1015	ev. ev.	
	Mai				
Tyborczyk	Albert Franz	3.5.	923	kath. kath.	
Tacke Leg.	Walli Johanna	5.5.	965	ev. ev.	fr.Meißner
Torlop	Alfons	12.5.	1020	kath. kath.	
Tuszyński Leg.	Martha Hedwig	26.5.	1074	kath.	j.Siekmann
Timm	Franz Paul Karl	29.5.	1107	ev. ev.	
Töpfer	Annemarie Christiane Helene	31.5.	1110	ev. ev.	

Des Kindes Familienname	Vornamen	Geburtstag	Nr. des Geburtenbuches	Religion der Eltern oder der unehelichen Mutter	Bemerkungen
	Juni				
Toppel Namensänd.	Harry Heinz Herbert	8.6.	1181	ev.	fr. Bahr
Theus	Richard Paul	15.6.	1266	kath. kath.	
Trabus Leg.	Emma Herta Frieda	29.6.	1360	ev. ev.	fr. Sommer
	Juli				
Treichel Leg.	Walter Otto Karl	1.7.	1376	ev.	j. Sültmann
Theis	Herta Henriette Auguste	14.7.	1476	kath. ev.	
von Tabouillot, genannt von Scheibler	Irmgard Helene Anna Margarete	9.7.	1503	ev. ev.	
Thiele	Gertrud	18.7.	1513	ev. ev.	
Trümper	Gerda Charlotte	29.7.	1565	ev. ev.	
	August				
Tietz	Ursula Marie Martha	1.8.	1592	kath. ev.	
Türpitz	Agnes Alwine Charlotte	3.8.	1623	ev. ev.	
Tausch	Irmgard	7.8.	1657	ev. ev.	
Thurein	Karl Georg Paul	27.8.	1801	ev. ev.	
	September				
Träder	Karl Willi	2.9.	1843	ev. ev.	
Timm	Franz Walter Bruno	7.9.	1907	ev. ev.	
Thomsen	Kirsten Meinert	11.9.	1928	ev. ev.	

U V W X Y Z

Des Kindes					
Familienname	Vornamen	Geburtstag	Nr. des Geburtenbuches	Religion der Eltern oder der unehelichen Mutter	Bemerkungen
Thiele	Anna Ida Ursula	24.9.	2011	ev. ev.	
Taschenberger	Heinrich Ernst Johann Erdreich	27.9.	2033	ev. ev.	
Taege Leg.	Kurt Edmund Max	29.9.	2060	ev. ev.	fr.Klemp
Tech	Richard August Wilhelm	28.9.	2088	ev. ev.	
	Oktober				
Thiele	Gisela Elvira Amanda	2.10.	2122	ev. ev.	
Thieme	Otto Karl	9.10.	2150	ev. ev.	
Teichert	Hans Karl Friedrich	18.10.	2234	ev. ev.	
	November				
Thielen	Heinz Hans Fritz	11.11.	2397	ev. ev.	
Timmig	Elisabeth Klara	25.11.	2500	ev.	
	Dezember				
Thiele	Hilda Anna Gertrude	7.12.	2597	ev. ev.	
Trzewik Namensänd.	Hedwig Martha	20.12.	2633	kath. ev.	j.Demske
Trabus	Dora Gretchen Charlotte	29.12.	2711	ev. ev.	

1911 U

Des Kindes					
Familienname	Vornamen	Geburtstag	Nr. des Geburtenbuches	Religion der Eltern oder der unehelichen Mutter	Bemerkungen
	Januar				
Uetzmann	Heinrich Hermann Albert	8.1.	66	ev. ev.	
Urbe	Johannes Hermann	16.1.	206	ev. ev.	
Uschmann	Albert Fritz Walter	25.1.	211	ev. ev.	
	Februar				
Uth	Klara Eva Marie Gertrud	15.2.	340	kath.	
	März				
Urbanski	Edmund	16.3.	538	kath. kath.	
Urtel	Willi Max	22.3.	585	ev. ev.	
Utecht	Erwin Heini	26.3.	660	ev. ev.	
	April				
Unger	Hans Otto Wilhelm	9.4.	775	ev. ev.	
Ude	Hans-Georg	28.4.	910	ev. kath.	

U V W X Y Z

Inn I 102 — Namenverzeichnis zum Geburtenbuch
Mat. 3844 ● A 3/4. 3000. 11. 62

Des Kindes Familienname	Vornamen	Geburtstag	Nr. des Geburtenbuches	Religion der Eltern oder der unehelichen Mutter	Bemerkungen
	Mai				
	Juni				
	Juli				
Ueckert	Charlotte Elisabeth Emma	10.7.	1436	ev. ev.	
Unruh	Edmund Gerhard Georg	18.7.	1492	ev. ev.	
Unger	Alfred Otto	18.7.	1512	ev. ev.	
	August				
	September				
Urbaniak	Hedwig	1.9.	1860	kath. kath.	
Urtel	Johanna Elise	21.9.	2002	ev. ev.	
	Oktober				
Uecker	Harry Herbert Artur	6.10.	2110	ev. ev.	
Unger	Gertrud	22.10.	2226	ev. kath.	
Ugrich	Ingeborg Rosa Toni	31.10.	2303	kath. ev.	

Des Kindes					
Familienname	Vornamen	Geburtstag	Nr. des Geburtenbuches	Religion der Eltern oder der unehelichen Mutter	Bemerkungen
	November				
Ulrich	Werner Eduard Hermann	21.11.	2468	ev. ev.	
	Dezember				
Usenbring	Käthe Helene Gertrud	23.12.	2721	ev. ev.	

1911 V

Des Kindes Familienname	Des Kindes Vornamen	Geburtstag	Nr. des Geburtenbuches	Religion der Eltern oder der unehelichen Mutter	Bemerkungen
	Januar				
Valentin	Leg. Richard Otto Erwin	15.1.	114	ev.	j.Persicke
Viek	Namens-ert. Erika Anna Auguste	24.1.	168	ev.	j.Höppner
	Februar				
Vogler	Herbert Bruno Erwin	1.2.	210	ev. ev.	
Vogt	Fritz Reinhold	8.2.	265	ev. ev.	
Volkmann	Elsbeth Berta	9.2.	309	ev. ev.	
Vonthien	Hildegard Rosa Marie	19.2.	379	ev. kath.	
Venzky	Ernst Adolf Karl-Heinz	28.1.	400	ev. ev.	
	März				
Volmert	Richard Ernst Karl	13.3.	528	ev. ev.	
Vogel	Anna Martha Hildegard	13.3.	529	ev. ev.	
Verch	Margarete Marie Emilie	19.3.	590	ev. ev.	
	April				
Völckers	Gertrud Magdalene	2.4.	701	ev. ev.	
Voigt	Ernst August Ferdinand	19.4.	821	ev. ev.	

V W X Y Z

Inn I 102 — Namenverzeichnis zum Geburtenbuch
Mat. 3844 ● A 3/4. 3000. 11. 62

Des Kindes Familienname	Vornamen	Geburtstag	Nr. des Geburtenbuches	Religion der Eltern oder der unehelichen Mutter	Bemerkungen
	Mai				
Voeltz	Helmut Paul Heinrich	27.5.	1094	ev. ev.	
Vahldieck	Kurt Richard Willi	26.5.	1103	ev. ev.	
	Juni				
Vetter	Irmgard Herta	6.6.	1139	ev. ev.	
Vigansky	Paul Hermann	3.6.	1168	ev. ev.	
Vogt	Harry Karl Heinz	24.6.	1279	ev. ev.	
Vorpahl	Elli Berta	28.6.	1323	ev. ev.	
	Juli				
	August				
Vitte Namensänd. Namensert.	Helmut Martin	1.8.	1604	luth. j.Heß fr.Sievert	
Vormelker	Gerhard Walter	27.7.	1679	ev.	
	September				
Vogel Leg.	Helmut	1.9.	1883	kath. ev. fr.Spohrs	
Voß	Werner Friedrich	19.9.	1991	ev. ev.	

Des Kindes					
Familienname	Vornamen	Geburtstag	Nr. des Geburtenbuches	Religion der Eltern oder der unehelichen Mutter	Bemerkungen
	Oktober				
Vessbach	Walter Gustav Albert	6.10.	2127	ev.	
Ventz	Werner Ernst Gottfried Bertold	26.10.	2249	ev. ev.	
	November				
Vogler	Fritz	8.11.	2341	-- ev.	
	Dezember				
Voß, von	Herbert Ludwig Victor	1.12.	2522	ev. ev.	
Vogel	Hans Joachim	8.12.	2575	ev. kath.	
Vierus	Willi Karl	10.12.	2601	ev. ev.	
Vergenz	Charlotte Frida Klara	16.12.	2634	ev. ev.	
Vorwerk	Charlotte Frieda	16.12.	2647	ev. ev.	
Vettkötter	Anna	27.11.	2650	reform.	

W
X
Y
Z

1911 W

Des Kindes Familienname	Des Kindes Vornamen	Geburtstag	Nr. des Geburtenbuches	Religion der Eltern oder der unehelichen Mutter	Bemerkungen
	Januar				
Wieczorek	Erich Ernst	2.1.	2	ev. ev.	
Wilkewitz	Lischen	1.1.	10	ev. ev.	
Weber	Käthe Gertrud Marie	4.1.	19	ev. ev.	
Wernitz	Erna Berta Martha Walli	6.1.	48	ev. ev.	
Werckmeister	Ingrid Hildegard	7.1.	52	-- ev.	
Weiße	Heinz Otto	13.1.	85	ev. ev.	
Winkler	Käthe Charlotte Margarete Anna	16.1.	105	ev. ev.	
Wieloch	Gerhard	16.1.	110	ev.	
Walenciak Leg.	Fritz	14.1.	137	kath.	j.Horn
Wolf	Felix Theodor	20.1.	142	mos. mos.	Benedt
Waldmann	Max Albert	24.1.	182	ev. ev.	
Wieck	Walter Ernst Friedrich	25.1.	197	ev. ev.	
Wozny	Marie	31.1.	235	kath. kath.	
	Februar				
Walter	Herbert Gustav Wilhelm	1.2.	237	ev. ev.	
Wustrack	Erna Martha Anna	4.2.	242	ev.	
Wegwerth	Fritz Wilhelm Walter	9.2.	306	ev. ev.	
Wachowiak	Hedwig	20.2.	361	kath. kath.	
Weßalowski	Bruno Paul Fritz	17.2.	380	kath. ev.	
Will Adopt.	Waldemar Bruno Gerhard	16.2.	396		fr.Breitsprecher
Wollny	Georg Erwin	28.2.	443	ev. ev.	
Wermann	Maria Margarete	2.2.	469	ev. ev.	

W X Y Z

Inn I 102 — Namenverzeichnis zum Geburtenbuch
Mat. 3844 ● A 3/4. 3000. 11. 62

Des Kindes Familienname	Vornamen	Geburtstag	Nr. des Geburtenbuches	Religion der Eltern oder der unehelichen Mutter	Bemerkungen
	März				
Warnatsch	Hans-Georg Anton	11.3.	513	kath. ev.	
Wolter	Fritz Paul	9.3.	521	ev. ev.	
Warnke	Erhard Otto Walter	12.3.	534	ev. ev.	
Weber Leg.	Waldtraut Brunhilde	19.3.	568	ev.	j.Schütze
Winkel	Rudolf Albert Paul	22.3.	576	ev. ev.	
Walczak	Johann	20.3.	579	kath.kath.	
Waligora	Franz Bruno	26.3.	600	kath.kath.	
von Waagner,Edler von Wallernstädt	Jenö Elmer Egon	12.3.	602	ev. ev.	
Wernicke	Hermann Heinrich Willi	21.3.	608	ev. kath.	
Wolf	Erwin	29.3.	666	ev. ev.	
	April				
Wittke	Frieda Anna Marie	2.4.	668	ev. ev.	
Willasch	Erwin Paul Hermann	31.3.	671	ev. ev.	
Wyrwas	Ella Marie Emilie Luise	31.3.	709	kath. ev.	
Wawerzinek Leg.	Adalbert	6.4.	710	kath. kath.	fr.Kroll
Wesner	Friedrich Karl	4.4.	721	ev. ev.	
Werner	Karl Gustav Otto	9.4.	752	ev. ev.	
Wittenbecher	Alfred Franz Hermann	12.4.	768	ev. ev.	
Werth	Katharina Anna Franziska	8.4.	769	ev. ev.	
Winter	Egon Hans Erwin	11.4.	772	ev. ev.	
Wendland	Hellmut Wilhelm Friedrich	14.4.	784	ev. ev.	
Wiederschein	Erika Christiane Gertrud	15.4.	800	kath. ev.	
Wallmann	Gertrud Hedwig	21.4.	806	ev. ev.	
Witt Leg.	Erwin Hermann	7.4.	808	ev. ev.	fr.Jeske
Walther	Charlotte Elfriede Margarete	17.4.	816	ev. ev.	

Des Kindes Familienname	Vornamen	Geburtstag	Nr. des Geburtenbuches	Religion der Eltern oder der unehelichen Mutter	Bemerkungen
Winter	Käthe Ilse	27.4.	870	ev.	
Wunderling	Herta Helene Anna	24.4.	896	ev. ev.	
	Mai				
Winkler	Alfred Paul Hermann	2.5.	920	ev. ev.	
Wölfer	Franz Werner	30.4.	925	ev. kath.	
Wolter	Lotte Käthe Auguste	5.5.	933	ev. ev.	
Wucke	Günter Karl-Heinz	9.5.	960	ev. ev.	
Wittmann	Günter Gustav Adolf	13.5.	997	ev. ev.	
Witte	Werner Herbert Heinrich	12.5.	1000	ev. ev.	
Woithe	Kurt Paul Karl	16.5.	1001	ev. ev.	
Wolter	Rosa Anna Luise	18.5.	1028	ev. ev.	
Watzlawik	Kurt Ernst	19.5.	1063	kath. ev.	
Weber	Marie Friederike Käthe	27.5.	1084	ev. ev.	
Wecker	Otto	31.5.	1114	ev.	
Winkler	Georg Alfred Richard	29.5.	1120	kath. ev.	
Wilde	Friedrich Wilhelm Hermann	29.5.	1135	kath.	
	Juni				
Wetzlau	Elfriede Anna Eva	1.6.	1124	kath. kath.	
Wienskowski, von	Henning Robert Wilhelm Hugo	27.5.	1126	ev. ev.	
Wachalski	Klara	4.6.	1137	kath. kath.	
Weiß Leg.	Herbert Karl Friedrich	26.5.	1149	ev.	j.Dietze
Wendt	Hans Erwin Wilhelm	2.6.	1160	ev. ev.	
Wilpert	Erwin Kurt Walter	19.6.	1249	kath. ev.	

Des Kindes Familienname	Des Kindes Vornamen	Geburtstag	Nr. des Geburtenbuches	Religion der Eltern oder der unehelichen Mutter	Bemerkungen
Woyciechowski	Martha	19.6.	1250	kath. kath.	
Woog	Erika Hildegard Elfriede	22.6.	1272	ev. ev.	
Wagner	Willi Hans Walter	19.6.	1277	ev. ev.	
Witt	Kurt Willi Otto	24.6.	1283	ev. kath.	
Wenzlow	Gertrud Berta	26.6.	1294	ev. ev.	
Weiland	Herta Berta Ella	26.6.	1297	ev. ev.	
Waczkowiak	Leo	28.6.	1312	kath. kath.	
Wache Leg.	Margarete Marie	22.6.	1315	kath. luth.	fr. Kuschmier
Weißenfels	Lucie Charlotte Marie	28.6.	1322	ev. ev.	
Weber	Rudolf Ludwig Max	22.6.	1324	ev. ev.	
Walkowiak	Emilie Marie	30.6.	1329	kath. kath.	
Wiechert	Erich Paul	30.6.	1333	ev.	
Weidner	Friedrich Ernst Paul	29.6.	1354	ev. ev.	
	Juli				
Wilk	Luise Marianna Auguste	3.7.	1384	kath. ev.	
Weinel	Erna Pauline	18.7.	1469	ev. ev.	
Werners Leg.	Elisabeth	7.7.	1470	kath. ev.	fr.Dinse
Wegner	Margarete Else	16.7.	1491	ev. ev.	
Adopt. Wahlsdorf	Alice Gertrud Hildegard	16.7.	1496	ev.	j.Hellmund-Wahlsdorf
Wasko	Ernst August Hermann	23.7.	1524	ev. ev.	
Wittmütz	Felix Erwin	24.7.	1534	ev. ev.	
Weißer	Willi Ernst Albert	26.7.	1542	ev. ev.	
Wangenheim, Freiherr von	Albrecht Robert Günther	23.7.	1572	ev. ev.	
Wandewart	Marie	27.7.	1589	-- --	

Inn I 102
Mat. 10 5

W 1911

Des Kindes Familienname	Des Kindes Vornamen	Geburtstag	Nr. des Geburtenbuches	Religion der Eltern oder der unehelichen Mutter	Bemerkungen
	August				
Wittstruck	Ilse Emma Anna	1.8.	1593	ev. ev.	
Wesolowski	~~Ilse Edith Emmy~~ Rosalie Elisabeth	31.7.	1611	kath. ev.	
Wolff	Erna Emmi	29.7.	1612	ev. ev.	
Wiesinger	Herbert Willi	5.8.	1643	ev. ev.	
Wahl	Elsbeth Hedwig Margarete	4.8.	1645	ev. ev.	
Weise	Bodo Werner	8.8.	1667	ev. ev.	
Winkler	~~August Hermann~~ Friedrich	10.8.	1701	ev. ev.	
Walde Leg.	~~Elisabeth Frieda~~ Margarete	14.8.	1705	ev.	j.Klins
Wehneit	~~Herbert Rudolf~~ Leopold	14.8.	1716	ev. ev.	
Westernhagen, von	Antonie Auguste Inga	15.8.	1724	ev. luth.	
Wangenheim	Günter Richard Bruno	19.8.	1734	ev. ev.	
Woweris	Namensert. Willy Heinz	17.8.	1742	ev.	fr.Staudenmaier
Weder	Namensert. Elisabeth Helene Herta	19.8.	1754	kath.	fr. Selchow
Weber	Paul Oskar Friedrich	26.8.	1790	ev. ev.	
	September				
Warmbier	Kurt Herbert	2.9.	1846	ev. kath.	
Wetterling	Auguste-Victoria Charlotte	31.8.	1855	ev. ev.	
Wendler	Namensänd. Gertrud Marie Klara	29.8.	1869	ev.	fr.Steindamm
Winter	Fritz Emil	7.9.	1886	ev. ev.	
Wetzel Leg.	Hildegard Erna	5.9.	1889	ev. ev.	fr.Niemann
Weickert	Gerda Wilhelmine Anna	7.9.	1902	ev. ev.	
Worm	Karl Siegfried	8.9.	1917	ev. ev.	
Wetter	Joachim Werner Alfred	14.9.	1949	kath. ev.	
Waeder	Charlotte Anna Else	13.9.	1950	ev. ev.	
Wittig	Helmut Rudolf Emil	16.9.	1961	ev. ev.	

Inn I 102 — Namenverzeichnis zum Geburtenbuch
Mat. 10 512 ● A 3/4. 3000. 11. 60

Des Kindes Familienname	Des Kindes Vornamen	Geburtstag	Nr. des Geburtenbuches	Religion der Eltern oder der unehelichen Mutter	Bemerkungen
Wojtkowiak	Luise Wilhelmine Karoline	19.9.	1970	ev. ev.	
Wachtmann	Gertrud Elsa Margarete	19.9.	1975	ev. kath.	
Wendt	Gertrude	21.9.	1990	ev. ev.	
Werdermann	Paul Bruno Max	28.9.	2084	ev. kath.	
	Oktober				
Wunderlich	Wilhelmine Amalie Lisbeth	1.10.	2091	ev. ev.	
Wendt Leg.	Otto Artur Paul	28.9.	2124	ev. ev.	fr.Zoske
Wichlacz	Willi Georg	4.10.	2142	kath. ev.	
Walter Leg.	Ehrenfried Paul Otto	7.10.	2149	ev.	j.Block
Werner	Erich Willi Ernst	8.10.	2156	ev. ev.	
Wriedt	Bruno Oskar Heinz	10.10.	2160	ev. ev.	
Wernicke	Ilse Martha Charlotte	7.10.	2162	ev. ev.	
Weitkunn	Anna Marie	14.10.	2174	kath.	
Weigner	Georg	12.10.	2186	ev. ev.	
Wolf	Else Anna Margarete	12.10.	2202	ev. ev.	
Werner Adopt.	Lisbeth Gertrud	10.10.	2205		fr.Bethin
Weigelt	Käthe Anna	14.10.	2214	ev. ev.	
Wentzlaff	Heinz Konrad	19.10.	2228	ev. ev.	
Wickel	Dietrich Friedrich Otto Franz Oswald	19.10.	2230	ev. ev.	
Wilcke	Margarete Martha Alwine Marie	28.10.	2260	ev. ev.	
Wille	Jenny Irmgard Martha	30.10.	2279	ev. ev.	

W 1911

Des Kindes Familienname	Des Kindes Vornamen	Geburtstag	Nr. des Geburtenbuches	Religion der Eltern oder der unehelichen Mutter	Bemerkungen
	November				
Woß	Bernhard Bruno	2.11.	2309	kath. kath.	
Woelke	Willi Kurt Georg	5.11.	2351	kath. ev.	
Weichert	Paul Rudolf	11.11.	2358	kath. apost.	
Weth	Erika Anna Charlotte	8.11.	2361	kath. kath.	
Witt	Günter Robert Fritz	12.11.	2365	ev. ev.	
Wieland	Marie Ida	13.11.	2370	ev. ev.	
Wolfram	Ernst Walter	14.11.	2387	ev.- luth. ev.- luth.	
Wanschap	Gustav Wilhelm Helmut	13.11.	2391	ev. ev.	
Weidemann	Elisabeth Traute	3.11.	2393	luth. luth.	
Werner	Alfred Willi Herbert	15.11.	2406	kath. kath.	
Wollenberg	Luzie Emma	14.11.	2413	ev. ev.	
Werner Leg.	Walter Herbert Knut	14.11.	2417	ev.	j.Cohn
Wiekert	Lissi Else Käthe	15.11.	2430	ev. ev.	
Wendorf	Hermann Gustav Walter	21.11.	2453	ev. ev.	
Woschnik	Erika Valeska Marie	21.11.	2479	kath. ev.	
Wels	Elisabeth Marie Agnes	26.11.	2489	luth. kath.	
Wieczorek	Wilhelm Siegfried	28.11.	2504	kath. kath.	
Wellnitz Leg.	Hildegard Irene Margarete	23.11.	2508	ev. ev.	fr.Dreuse
	Dezember				
Winkler	Else Emma	1.12.	2563	ev. ev.	
Wichmann	Franz Oskar Kurt	11.12.	2582	ev. ev.	
Wieczorek	Thaddäus Ignatz	7.12.	2583	kath. kath.	
Will	Erich Erwin	8.12.	2586	ev. ev.	
Wetzel	Heinz Adolf Friedrich	28.11.	2608	kath. kath.	
Wuntke	Heinz-Eberhard	16.12.	2612	ev. ev.	

X Y Z

Des Kindes Familienname	Des Kindes Vornamen	Geburtstag	Nr. des Geburtenbuches	Religion der Eltern oder der unehelichen Mutter	Bemerkungen
Walter	Klaus Helmut	15.12.	2622	ev. ev.	
Wietzke Leg.	Willi Georg Heinrich	21.12.	2657	ev.	j.Renkel
Weckwerth	Alma Hildegard	23.12.	2680	ev. ev.	
Wittmer ~~Wittner~~	Eva Eugenie Hedwig	24.12.	2687	ev. ev.	
Wohlgefahrt	Willi Gustav Karl	26.12.	2692	ev. ev.	
Wegener	Margarete Else Frieda	22.12.	2698	ev. ev.	
Walter	Gertrud Emma	12.12.	2702	ev. ev.	
Nam.-Ert. Walzer	Georg Nikolaus	26.12.	4/1912	ev.	fr.Lucht
Warnke Leg.	Edith Charlotte Wilhelmine	30.12.	100/1912	ev.	j.Breidenbach

1911 X-Y

Des Kindes		Geburts-tag	Nr. des Geburten-buches	Religion der Eltern oder der unehelichen Mutter	Bemerkungen
Familienname	Vornamen				
	Januar				
	Februar				
	März				
	April				
	Mai				
	Juni				
	Juli				

X
Y
Z

Inn I 102 — Namenverzeichnis zum Geburtenbuch
Mat. 3844 A 3/4. 3000. 11. 62

Des Kindes					
Familienname	Vornamen	Geburtstag	Nr. des Geburtenbuches	Religion der Eltern oder der unehelichen Mutter	Bemerkungen
	August				
	September				
	Oktober				
	November				
	Dezember				

1911 Z

Des Kindes Familienname	Vornamen	Geburtstag	Nr. des Geburtenbuches	Religion der Eltern oder der unehelichen Mutter	Bemerkungen
	Januar				
Zeidler	Antonie Dora Margarete	8.1.	44	ev. ev.	
Zehring	Karl Paul	7.1.	70	ev.- luth. kath.	
Zerrenthin	Ernst Adolf Heinrich	16.1.	136	ev. ev.	
Zithier	Willi Erich Walter	23.1.	163	ev. ev.	
	Februar				
Zahren	Louis Wilhelm	1.2.	221	ev.	
Zimmermann	Anna Marie Elise	4.2.	268	ev. ev.	
Zerbel	Walter Willi Max	26.2.	445	ev.	
	März				
Zochert	Margarete Wilhelmine Marie	5.3.	473	ev. ev.	
Zerbe	Erich Paul Willi	10.3.	512	ev. ev.	
Zekai	Meta Martha	11.3.	524	ev. ev.	
Zimmermann	Helene Elisabeth	16.3.	535	kath. kath.	
Zander	Heinz Otto Franz	23.3.	622	ev. ev.	
Zech	Willi Otto Erich	26.3.	635	ev. ev.	
Zeggel	Erwin Max	30.3.	662	kath. ev.	

Inn I 102 — Namenverzeichnis zum Geburtenbuch
Mat. 3844 ● A 3/4. 3000. 11. 62

Z

Des Kindes		Geburts-tag	Nr. des Geburten-buches	Religion der Eltern oder der unehelichen Mutter	Bemerkungen
Familienname	Vornamen				
	April				
Zimmermann	Ernst-Günther Friedrich August	3.4.	697	ev. ev.	
Zumpe	Kurt Rudolf Willi	9.4.	733	ev. ev.	
Zeppa	Maria Magdalena	8.4.	766	kath. kath.	
Zeinert	Herta Emma	18.4.	792	ev. ev.	
Zeidler	Frieda Martha Auguste	24.4.	843	ev. ev.	
Zöllner	Helmut Wilhelm Siegfried	24.4.	873	ev. ev.	
Ziebs	Walter Erwin	26.4.	876	kath. ev.	
Zimmermann Leg.	Meta Cäcilie	23.4.	909	ev. Luth.	fr.Thede
	Mai				
Zinck	Hedwig Anni Käthe	9.5.	966	ev. ev.	
Zubowski	Helene	16.5.	1007	kath. kath.	
Zeitel	Cilly Herta Gerda	20.5.	1037	ev. ev.	
Zellmer	Werner Georg Julius	28.5.	1095	ev. ev.	
	Juni				
Zieme Leg.	Heinz Karl	2.6.	1123	ev. ev.	fr.Buschma
Zupitza	Emil Louis Helmut	4.6.	1188	ev. ev.	
Zwancyg	Bernhard Felix	8.6.	1191	kath. kath.	
Zibler	Kurt Paul Otto	20.6.	1254	ev. ev.	
Zillmann	Heinz Rudolf Richard	29.5.	1256	ev. ev.	
Zimmerling	Willi Alfred Robert	20.6.	1267	ev. ev.	
Zimmeck	Werner Alex	25.6.	1287	ev. ev.	

Des Kindes Familienname	Des Kindes Vornamen	Geburtstag	Nr. des Geburtenbuches	Religion der Eltern oder der unehelichen Mutter	Bemerkungen
Zielinski	Bruno Kasimir	19.6.	1291	kath. kath.	
Zabel Leg. Namensert.	Heinz Ernst	23.6.	1303	ev. kath.	fr.Krüger
Ziegenbalg	Oskar Albert	16.6.	1233	kath.	fr.Schneider
	Juli				
Zinnow	Luise Lotti	6.7.	1392	ev. ev.	
Zeidler	Luise Wilhelmine Dorothea	20.7.	1517	ev. kath.	
	August				
Zucknick	Annemarie Emilie Luise	19.8.	1732	ev. ev.	
Zacher	Pauline Margot	20.8.	1769	ev. ev.	
Zetterstrand	Gunnar	25.8.	1783	ev. ev.	
	September				
Zerbe	Fritz Ernst Otto	1.9.	1854	ev.	
Zeitler	Hildegard Sophie Friederike	3.9.	1859	ev. ev.	
Ziemert	Liselotte Else	4.9.	1864	ev. ev.	
Zák	Rudolf Hineg	18.9.	1980	kath. kath.	
Zawislowski	Stanislaus Eduard	25.9.	2008	kath. kath.	
Zastrow	Ursula Ella Berta	21.9.	2029	ev. ev.	

Des Kindes					
Familienname	Vornamen	Geburtstag	Nr. des Geburtenbuches	Religion der Eltern oder der unehelichen Mutter	Bemerkungen
	Oktober				
Ziegler	Herta Hedwig Emma Martha	1.10.	2068	ev. ev.	
Zagac	Johann Friedrich Josef	4.10.	2116	kath. ev.	
Zoske Leg.	Otto Artur Paul	28.9.	2124	ev.	j.Wendt
Ziegener	Luise Marie Dora	6.10.	2139	ev. ev.	
Zühlke	Helmut Paul Fritz Hermann	13.10.	2176	ev. ev.	
Zohlen	Irmgard Gertrud Elsa	18.10.	2218	kath. ev.	
Zado	Emilie	21.10.	2221	ev. kath.	
Zillmer	Georg Bruno Willi	26.10.	2276	ev. ev.	
Zumsande	Peter Franz Paul	31.10.	2299	kath. ev.	
	November				
Zachow	Lilli Wanda Berta	2.11.	2308	ev. ev.	
Zeitler	Erich Ernst Richard	5.11.	2319	ev. ev.	
Zeumer	Helene Else Martha	3.11.	2344	ev.	
Zietz	Werner Wilhelm	11.11.	2392	ev. ev.	
Zelewski	Helene Agnes	24.11.	2467	kath. kath.	
	Dezember				
Zimmermann	Johanna Margarete Ilse	2.12.	2531	ev. ev.	
Zemke	Erwin Hermann Karl	9.12.	2604	ev. ev.	
Zander	Gertrud	15.12.	2665	ev. ev.	
Zahn, Namensert.	Lisbeth Helene	19.12.	2681	ev.	fr.Benne

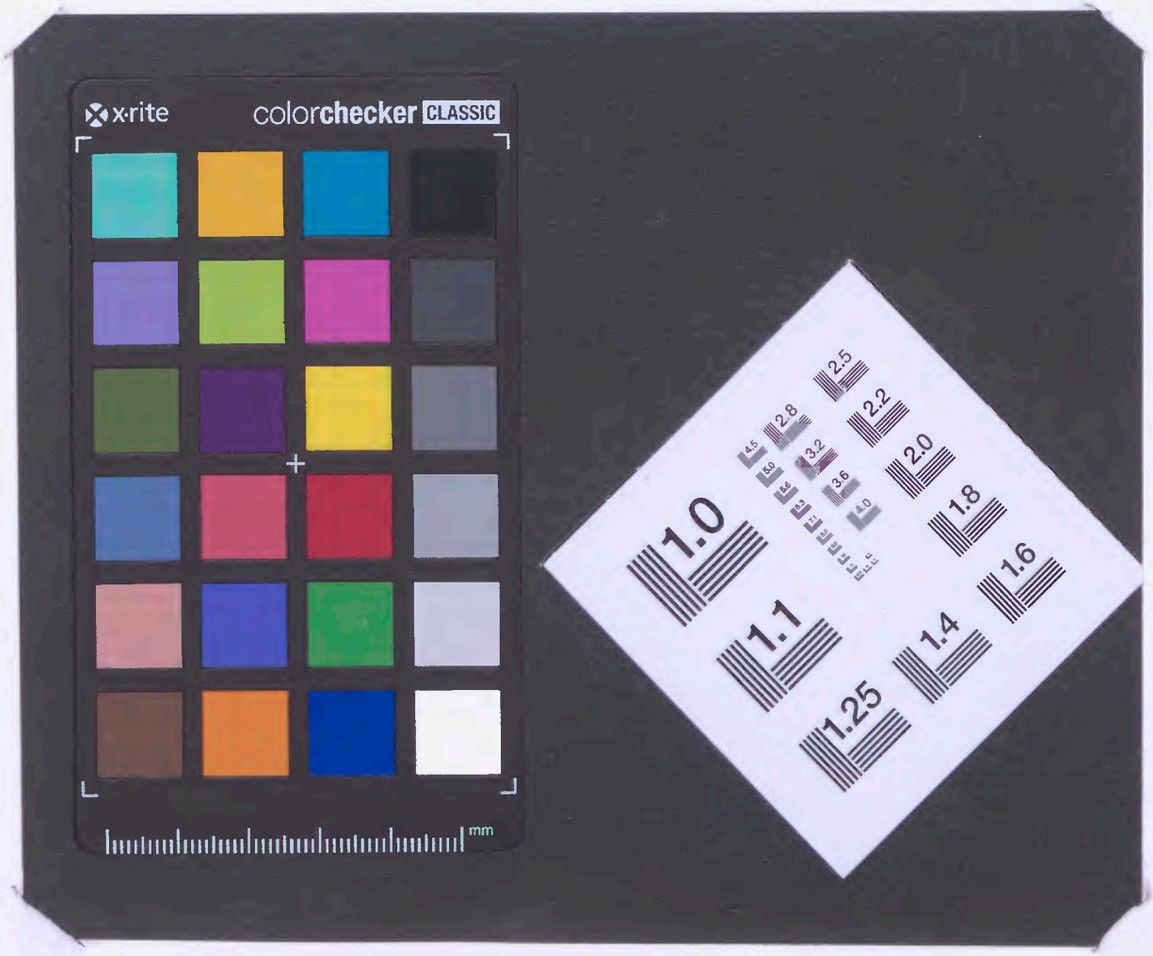
x·rite
colorchecker CLASSIC
mm
1.0
1.1
1.25
1.4
1.6
1.8
2.0
2.2
2.5
2.8
3.2
3.6
4.0
4.5
5.0
5.6
6.3
7.1
8.0
9.0

Ende