

**Landesarchiv Berlin**

**P Rep. 551**

**Standesamt**

**Charlottenburg I**

**Nr. 566**

**Namensverzeichnis**

**Heiratsregister**

**1935 – 1938**

Des Ehemannes				Der Ehefrau					
Familienname	Vorname	Rel.	Staatsan- gehörigkeit	Register- Nr.	früherer Familienname	Vorname	Rel.	Staatsan- gehörigkeit	Register- Nr.
Anhalt					Kaminski				42 <sup>72</sup>
Ameling					Bayer				109
Auerbach					Reich				174
Krenholdt					Kaiser				226
Edam					Börner				274
von Kren					Kessel				304
Hbel					Henkel				313 <sup>✓</sup>
Hbels					Schulze				352
Edam					Karp				567
Kutelmann					Marygraf				681
Hlers					Betrau				711
Keller					Benda				741
von Arnim					Platen zu Kallertswund				769
Ammer					Schloss				873
Kospach					Reinbober				893
Kpoloni					Krahmke				909
Edam					Vogt				952
Hnders					Nikel				976
Kust					Kuppelsberg				1035
Kruhhold					Lemrau				1074
Kssmann					Lukau				1112
Kschel					Zichl				1160
Edam					Timmermann				1194
Hbrecht					Wisniewski				119
Hdler					Böttge				12
					<del>...</del>				10

gypf. 3.9.46

gesch. 31.11.44

gesch. 20.9.1944

gesch. 24.8.50

Bessinger, Dr. Karl (mit Witwe von August) Langfisch Marthe 130

Des Ehemannes					Der Ehefrau				
Familienname	Vorname	Rel.	Staatsan- gehörigkeit	Register- Nr.	früherer Familienname	Vorname	Rel.	Staatsan- gehörigkeit	Register- Nr.
1936									
Tschendoff					Pursh				25
Trendl					Rettig				90
Tuener					Rudolf Häsel				112
Trossow					Felix				116
Tromann					Bitzmann				128
Trohold					Becker				153
Tross					Tuerbach				191
Threns					von Wolff				203
Thmann					Müller				233
Tham					Papke				272
Thier					Baum				287
Thier					Salinger				310
Thürer					Wilhelmi				314
Thürstein					Kerpe				323
Thier					Ruckenburg				614
Thier					Schulze				643
Thier					Grote				829
Thier					Raschke				841
Thier					Fischer				1004
Thier					Kunert				1011
Thier					Feindt (Lisemann)				1048
Thier					Grützner				1075

1947. 26. 9. 47

gesch. 25. 11. 53

11/2

Des Ehemannes

Der Ehefrau

Familienname	Vorname	Rel.	Staatsan- gehörigkeit	Register- Nr.	früherer Familienname	Vorname	Rel.	Staatsan- gehörigkeit	Register- Nr.
<u>1934</u>									
Abelsdorff		j.	Abels		Falkenstein				19
Achenbreich					Knolle				110
Adam					Kalcz				191
Alber		gesch.	29.5.62		Schulte		gesch.	29.5.62	338
Auschnittz					Andro				378
Awarth					Roubinzik				379
Abrecht					Jaake				397
Albach		gesch.	10/2.45		Schneider				421
Anderschke					Olesch				498
taler					Plugrad				519
Hilmer					Karbatsch				532
Anker					Sandmann				533
Hell		gesch.	16.1.54		Seeger				541
Abrecht					Retzlaff				604
Arndt		gesch.	10.11.60		Wernau				702
Albrig					Weissel				761
Albricht					Karpinski				985
Arsch					Cobu				1034
Altvater					Nebel				1043
Abel					Fandrey				1045
M. Arndt		gesch.	1.12.53		Weber				1067
Andrascheck					Mewes				1087
Arve					Birtze				1100
Anger					Rittel				1110

1937

Des Ehemannes					Der Ehefrau				
Familienname	Vorname	Rel.	Staatsan- gehörigkeit	Register- Nr.	früherer Familienname	Vorname	Rel.	Staatsan- gehörigkeit	Register- Nr.
Albert					Bornentorger				1167
Angress					Misitchowsky				1189

1938

1) Trentholz	Luise	w.	"	15	1) Arnold	Livon	w.	"	14
Adler	Wimpany	"	"	81	2) Adam	Lotta	w.	"	160
2) Adler	Spring	w.	"	76	4) Auerbach	Lotte	w.	"	320
3) Albrecht	Lutz	w.	"	139	5) Beckermann	Charlotte	w.	"	372
Apel	Otto	"	"	165	Alexandrowitz	Liese	w.	"	392
Allwardt	Erigo	"	"	167	6) Abraham	Franziska	w.	"	482
Arenr	Egon	"	"	174					
Andruskat	Spring	"	"	212					
4) Achtelik	Anton	w.	"	267					
Arendt	Erspian	w.	"	281					
Aht	Ernst	w.	"	292					
5) Arndt	May	"	"	360					
6) Aubele	Joseph	w.	"	471					
Spitz	Ernie	w.	"	500					

gesch. 20. 1. 59

gesch. 26. 4. 50

1935

Des Ehemannes					Der Ehefrau				
Familiennamen	Vorname	Rel.	Staatsan- gehörigkeit	Register- Nr.	früherer Familiennamen	Vorname	Rel.	Staatsan- gehörigkeit	Register- Nr.
<i>A. Hofsdorf (Anrichtig.)</i>					Philippo				12
Bossdorf					Müller				39
Baruch					Kramm				46
Blokesch					Bätz				49
Behrendt					Ryck				84
Buggisch					Seifert				87
Becker					Staff				99
Bielefeldt					Winkler				103
Bonetti					Feschke				113
Brunzel					Wittke				114
Becher					Höhn				121
Bergschmitt					Schmitt				130
Beyer					Wahleit				132
Behnke					Friemel				147
Brauner					Hirsch				161
Bick					Kiesner				162
Beimel					Reidsolm				189
Boral					Reuter				219
Betzien					Loss				230
Behrendt					Gehus				232
Bannier					Block				242
Blumenthal					Krusam				249
Blumenthal					Möhlenbeck				275
Bieber					Richter				284
Bank					Christmann				287
Bastan					Reith Ruffler				293
Böhler					Geinke				297
Böhler					Fubator				303
Braw					Walf				307
Braun									

gesch. 6. 10. 50

appt. 10. 2. 45 Ludwig Sohn

6. 11. 46. offener Widerspruch

Des Ehemannes					Der Ehefrau				
Familienname	Vorname	Rel.	Staatsan- gehörigkeit	Register- Nr.	früherer Familienname	Vorname	Rel.	Staatsan- gehörigkeit	Register- Nr.
Becker					Bolle				322
Bornstein					Geyner				333
Barth					Schwandt				376
Breitkopf					Gembus				363
Brielschowsky					Eulstent				364
Brisch					Schöner				370
Baberg					Kagemann				371
Bergemann					Brishmann				393
Böhlerke					Köpfner				402
Brans					Kreff				432
Bauer			r. gesch. 7.6.63		Bieglo			r. gesch. 7.6.63	471
Bienwald					Wartin				476
Boost					Radtatz				495
Berger					Heidekorn				517
Bittlich			gesch. 26.1.60		Düwe			gesch. 26.1.60	519
Borkowski					Drozalla				532
Brahn					Schneider				539
Brunner			gesch. 24.1.49		Moll				543
Benscheck					Heimmeling				544
Birgmann					Dreckmann				556
Bernhart					Lamprecht				561
Briessan					Oske				594
Brotschmidt					Heidel				600
Behrendt					Wark				613
Bengo					Schulze				630
Bickler					Reins-				635
Bausdorf					Sader				636
Beer					Hugreß				637
Blaichke					Alm-Diesold				647

X  
C  
D  
I  
E  
L  
M  
N  
O  
P  
Q  
R  
S  
T  
U  
V  
W  
X  
Y  
Z

Des Ehemannes					Der Ehefrau				
Familienname	Vorname	Rel.	Staatsan- gehörigkeit	Register- Nr.	früherer Familienname	Vorname	Rel.	Staatsan- gehörigkeit	Register- Nr.
Buchzik					Keinze				650
Boente					Grentz				687
Bardrosky					Smirnow				693
Beauroy					Zwifler				701
Brauer					Kalzer				725
Bach	Bense gesch 13.6.1947				Volring			349	728
Barenbaum	ypulindum 1960				Rosenbleff				743
Bast					Fehnke				746
Blum					Bwald				771
Bialas					Kilner				774
Bongards					Kuchebäcker				778
Bredy					Zimmermann				787
Böckelmann					Schröder				785
Beck					Lange				787
Behrendt					Drews				874
Becher					Weiber				821
Baum					Horneberg				846
Blaffert					Wiesner				875
Beckmann					Wanschuh				879
Bluhm					Hdron				912
Baldinger					Kaubenstock				913
Bartelzig					Cerwig				915
Bandelow					Bichterich				923
Brunne					Pedak				924
Bein					Silaff				933
Polaska	gesch. 7.6.49				Liesert				935
Brogisch	ypulj. 17.12.				Spremberg				936
Bontemps					Thal				958
Brandl					Kanke				964



Born

9/1/60 Pomkrata

9/1/60

Des Ehemannes

monströsl. Geschl.

Der Ehefrau

Familienname	Vorname	Rel.	Staatsan- gehörigkeit	Register- Nr.	früherer Familienname	Vorname	Rel.	Staatsan- gehörigkeit	Register- Nr.
Bauk		geschieden		19. 10. 51	Schroeder				973
Boemirke					Gurich				978
Bohn					Vesterling				986
Balz					Rieck				990
Blumh					trd				993
Buhplaff					Wälf				994
Buckhardt					von Dühren				1006
Bolongar - Grevema					Horneg				1023
Böhme					Speckmann				1039
Bohm					Weitz				1046
Bamme		gesch.		5. 10. 60	Schmitt				1052
Bemmann					Maurischel				1067
Bressel					Schoolmann				1075
Beil					Mugdan				1099
Basarke					Wreland				1103
Bödelmann					Pennig				1114
Bergmann					Fehlberg				1120
Bork					Leinz				1125
Betzwoke					Kabel				1127
Bettelsmann					Meerkel				1133
Borowski		gmsf.		4. 9. 46.	Hellwig			✓	1136
Beinhauer					Neiles				1139
Barth					Marohn				1141
Baum		gesch.		17. 5. 58 (58)	Remer				1144
Beckowicz					Rynarzowski				1150
Birkholz					Wiederholdt				1196
Beermann					Stönberg				1205
Behrensdohn					Altmann				1182
Dr. Besoniger					Danforth				1204

C  
D  
E  
F  
G  
H  
I  
J  
K  
L  
M  
N  
O  
P  
Q  
R  
S  
T  
U  
V  
W  
X  
Y  
Z

Des Ehemannes					Der Ehefrau				
Familienname	Vorname	Rel.	Staatsan- gehörigkeit	Register- Nr.	früherer Familienname	Vorname	Rel.	Staatsan- gehörigkeit	Register- Nr.
					1936				
Blecht					Klimkhart				15
Bodlaender					Brunitzer				34
Boeger					Kessler				45
Baran					Hake				66
Bleicher					Rheinländer				75
Bergmann					Wölfsfeld				100
Bell					Lippö				107
Bednarik					Helke				104
Beustein					Lastke				109
Brasch					Flafow				132
Bräutigam					Peters				148
Buch					Dobrowzewski				173
Berger					Hüsing				187
Beage					Frank				187
de Barros					Supprecht				188
Bismarck					Paposh				196
Boldt					Wändinger				231
Brink					Hektampf				235
Beruhart	Büsch			gesch. 8. 8. 52	Reimann	Mückenhaupt		238	240
Brod					Sander				256
Bobermin					Karisch				262
Bärmann					Sturzebecker				274
Busse					Kühner Kübler				285
Bumke					Schwall				294
Bauer					Mejer				300
Büschgens					Borgs				303
Baumgartner					Larkhauser				319

17. I. 47

gesch. 8. 8. 52

11. II. 47

Brink

\* 806/59

Hänke

806/59

Des Ehemannes nachtr. Ehel. hlf. Der Ehefrau

Familienname	Vorname	Rel.	Staatsan- gehörigkeit	Register- Nr.	früherer Familienname	Vorname	Rel.	Staatsan- gehörigkeit	Register- Nr.
Braunsfuth					Abeghian				333
Boll					Grabsch				344
Boese					Shube				362
Bergfeld					von Stelling				363
Balkrüsche			gesch. 11. 1. 52		Panten				380
Bastian					Fischer				404
Böttcher					Kuge				413
Bühling					Schmeling				435
Beneckendorf			gesch. 13. 12. 55		Kups				438
Balozgala					Birke				444
Bügener					v. Memertj				458
Büchner					Holste				461
Balka			Keller		Burek				464
Bese					Sievert				466
Bejn					Golombek				471
Bejer			gesch. 14. 10. 48		Fischer				477
Beih			gesch. 23. 7. 48		Del Re				487
Beutel					Weisner				494
Brosig					Horn				500 ✓
Blandelli					Müller				505
Baharath					Favole				507
Bair					elbinsky				512
Baumann					Schliemann				514
Bremm					Gyballa				528
Bauer					Bugelbrecht				529
Böttcher			gesch. 9. 12. 51		Komarovski				531
Baherath					Hoffmann				534
Brüsel					Kliche Kliche				564
Busil			gesch. 28. 5. 49		Schraeder				565

C  
D  
E  
F  
G  
H  
I  
J  
K  
L  
M  
N  
O  
P  
Q  
R  
S  
T  
U  
V  
W  
X  
Y  
Z

Des Ehemannes					Der Ehefrau				
Familienname	Vorname	Rel.	Staatsan- gehörigkeit	Register- Nr.	früherer Familienname	Vorname	Rel.	Staatsan- gehörigkeit	Register- Nr.
Burkhardt	gesch.	23.	11.	57	Weber				583
Bierlich					Marks				584
Brunner					Eisell				585
Blumenthal					Rowelsby				628
Böhne					Dreier				646
Baermann					Gehrman				657
Buhlemann	r. gesch.	11.	10.	62	Knieling	r. gesch.	11.	10.	657
Bursmann					Costoff				661
Becker					Brühl				676
Baumann					Jaeger				683
Braklage					Heermann				687
Bielich					Scholz				697
Bersch					Baker				698
Bräse					Fehner				710
Bieber					Cohn				722
Baier					Kaensch				734
Benske					Strese				746
Bast					Wilhelm				753
Boragk					Schudling				761
Buetow					Wölf				762
Bokelmann					Muysets				765
Bartusch					Ramin				783
Brade					Seidel				784
Bohr					Nacken				811
Baars					Bäslar				812
Brij					Mendelsohn				823
Brücher					Geller				835
Baevoroth	gesch.	12.	6.	50	Lahn				836
Brudna					Frank				849

Register-Nr.	Des Ehemannes				Der Ehefrau					
	Familienname	Vorname	Rel.	Staatsangehörigkeit	Register-Nr.	früherer Familienname	Vorname	Rel.	Staatsangehörigkeit	Register-Nr.
83	Belanenko					Hoffmann				885
84	Baumbach					Bendix				891
85	Blinder					Tarnowsky				892
28	Brauer					Knaak				894
46	Bumfeldt					v. Kriegsheim				895
57	Buchholz					Bütow				914
57	von Britz					von Buddien				915
61	Brimm					Bergmann				915
76	Bialos					Clert				924
83	Baumbach					Wargacha				929 ✓
87	Breslich					Frank				935
97	Bunzel					Schmidl				945
98	Böhm					Reisl				963
10	Bieber					Philipp				984
22	Bansa					Scheel				995
34	Breitschütz					Gebhardt				1000
46	Ferger von Lengerike					von Tyszka				1015
53	Friseur von Nückholz					von Grotsch				1017
1	Beuker					Itzmer				1020
2	Bohner					Kümmel				1039
5	Berstein					Budner				1040
83	Baer					Sternberg				1054
84	Böhner					Mejs				1060 ✓
11	Betz					Spüller				1082 ✓
12	Breunne					Münder				1111
23	Binger					Schmidt				1126
35	Braun					Braudel				1138
36						Biedermann				343/5
9	Bantel					Rünger				298/58

gesch. 22. 6. 46

Reinhold Rudall

gesch. 29. 7. 46

gesch. 16. 3. 49

gesch. 13. 11. 44

gesch. 11. 12. 58

nachträgliche

(mit Wirkung vom 1. 1. 1937) Zerschließung

Des Ehemannes					Der Ehefrau				
Familienname	Vorname	Rel.	Staatsan- gehörigkeit	Register- Nr.	früherer Familienname	Vorname	Rel.	Staatsan- gehörigkeit	Register- Nr.
<u>1934.</u>									
Baumgärtner					Fraumeier				17
Boinkmann					Reinhardt				28
Bereliowitz					Meyer				35
Bernau					Lübke				41 ✓
Bredenbricker					Pallasch				49
Bein					Siedenkopf				51
Barłkowski					Wüller				54
Baschert					Schlagau				59
Behrends					Striegel				60
Böliche					Wystrow				68
Bartels					Schmitt				78
Bliß					Lehmann				102
Büdde					Ucalowij				108
Böhmer					Lorch				124
Briesemeister					Stamann				127
Briske					Spier				132
Büge					Krubij				135
Busch					Kährichen				136
Breitke					Mamrotke				147
Beltz					Gaber				157
Brosius					Thorus				168
Borowski					Nachtigall				171
Boese					Usadel				173
Behnke					Bohm				175
Birner					Link				187
Blau					Huhlmann				212

gerch. 29.3.44

r. gerch. 14.6.63

x wird durch H. 3.45 für ...  
 ...  
 ...

Nowka



Des Ehemannes					Der Ehefrau				
Familienname	Vorname	Rel.	Staatsan- gehörigkeit	Register- Nr.	früherer Familienname	Vorname	Rel.	Staatsan- gehörigkeit	Register- Nr.
Beer					Kaaseberg				544
Bräme					Schuber				558
Bölitzy					Banaschewski				560
Brückner					Schauder				566
Bundt					Korittski				582
Bäumler					Kobus				636
Bensch					Pewe				640
Behrens					Koh				657
Behling					Kleinow				659
Bosser					Rechagen				663
Buss					Hannes				672
Brockmann					Günther				674
Brieske					Heibt				686
Bähr					Bürkert				706
Brendt					Schulz				716
Bzellin					Seebald				732
Berliner					Feder				737
Brohl					Cuypers				759
Böttcher					Hinne				771
Buttkus					Holzklau				783
Bauer					Werners				792
Barth					Brothe				797
Bansch					Pfeiffer				799
Bürgel					Larkner				803
Budninski					Wiegert				812
Belliner					Bohm				826
Brauer					Haak				838
Binder					Rebus				834
Becht					Westermaier				835

*Handwritten note:* 14. 28. 3. 47

*Handwritten note:* 14. 22. 3. 47

*Handwritten note:* 30. 8. 61





1937

Des Ehemannes					Der Ehefrau				
Familienname	Vorname	Rel.	Staatsan- gehörigkeit	Register- Nr.	früherer Familienname	Vorname	Rel.	Staatsan- gehörigkeit	Register- Nr.
Blanke					Bartke				M 62
Boltz					Liebert				M 05

1938

1) Brenner	Anton			6	Bergsträsser	Anna			4
Busse	Otto			9	Berger	Lina			6
Becher <i>gesch.</i>	Hilmar			31	Butter, geb. Leinmann	Erna			18
Beck	Franz			29	Barock	Agathe			79
2) Busch-Haygar	Juan			57	Bogenschnitter	Liselotte			20
Brittenstein	Karl			58	geb. Kötter, Lorenz	Barbara			24
Bauermeister	Karl			64	Brate	Karl			46
Beck	Karl			70	Burghardt	Hildegard			66
Bostfeldt	Karl			81	Bertelt	Maria Luise			65
Böhden	Karl			92	Bernhardt, geb. Herup	Lina			74
Braun <i>gesch.</i>	Hilmar			97	Bremer	Margarete			78
von Buol	Georg			99	geb. Fern Bielefeld	Erigitta			94
Beck	Karl			102	geb. Herndt				
Boeck	Karl			107	Brose	Elvira			102
3) Boucke	Hilmar			129	Brendt	Erna			107
Bender	Willi			140	Borschell	Elisabeth			109
Barnickel	Alwin			155	geb. Donock				
Beske	Ernst			158	Blimke	Marta			143
Burkhardt	Karl			203	Brauer	Lina			145
4) Blut	Karl			214	Bitow <i>gesch.</i>	Erna			147
Becker	Karl			218	Berger	Hildegard			149
Bartnitski	Karl			228	v. Bojan	Liselotte			158
Baack	Karl			242	Barz	Hildegard			165
Bohrisch	Karl			260	Buhrow	Anna Maria			168
Bussch-Haddenshausen	Karl			263	Becker <i>gesch.</i>	Erna			187
x Borschell	Otto			109	Biehl <i>gesch.</i>	Erna			200
					Bleeschmidt <i>gesch.</i>	Marta			204







Des Ehemannes					Der Ehefrau				
Familiennamen	Vorname	Rel.	Staatsan- gehörigkeit	Register- Nr.	früherer Familiennamen	Vorname	Rel.	Staatsan- gehörigkeit	Register- Nr.

1936

Wijgan					Rolle				18
Carreno					Schmelter				31
Cyrus					Gasch				177
Bylling					Schreiber				207
Barsel					Förder				258
Conrad					Reinhardt				459
von Conradj					Mahlitz				553
Bahn					Gleser				629
Bawe					Baumbach				647
Bahn					Friedländer				767
Bahn					Müller				845
Lepsi					Franz				857
Bronheim					Münzer				913
Conrad					van Nassen				987
Casparius					Herzheimer				1110

*Todesprotokoll der  
Blutante Bronheim auf d. 8.5.45*

1937

Cholow					Wexberg				50
Crupernafj					Lisby				70
Collatz					Wallermann				155
Cohn					Heinemann				190
Conrad					Stürmer				133
Cordt					Kannagj				253
Conrad					Kumer				349
Corhione					von Fragstein u. Steinsdorff				605

Des Ehemannes					Der Ehefrau				
Familienname	Vorname	Rel.	Staatsan- gehörigkeit	Register- Nr.	früherer Familienname	Vorname	Rel.	Staatsan- gehörigkeit	Register- Nr.
Bohn					Reiße				642
Clafsen					Schlmann				657
Cartobius					Neubrand				768
Chrobok					Grohs				777
Konrant					Proskaner				1123
Kriemplik					Zint				1151
<u>1938</u>									
2) Bortts	Jürgen	m	Styl	84	3) Biesielski	Jurkott	gesch. 13.4.62 Styl		52
3) Collen	Friedr	ggl.	"	136	Bohn	Hildegard	m	"	76
Bohn	Martin	m	"	170	4) Baplitin	Elisabeth	Kath	"	83
4) Conje	Artur	m	"	229	3) Bobik	flr	m	"	198
Buschinski	Ernst	m	N.R.	246	4) Conte	Anita	m	N.R.	244
5) Chrobok	Jürgen	Kath	"	362	Bohn	Rabala Anita	m	N.R.	255
6) Bapitri	Ernst	m	N.R.	431	Blas	Helga	m	N.R.	286
					Blawes	Anne	m	N.R.	293 ✓
					Bohn	Loth	m	N.R.	321
					5) Bohn	Frída	m	"	357
					Bohn	Gertrud	m	N.R.	391
					Bviljusac	Marija	Kath	Styl	404
					Bonrad	Marie	m	N.R.	421
					6) Bluciszynska	fra	Kath	N.R.	444

1935

Des Ehemannes					Der Ehefrau				
Familienname	Vorname	Rel.	Staatsan- gehörigkeit	Register- Nr.	früherer Familienname	Vorname	Rel.	Staatsan- gehörigkeit	Register- Nr.
Ost					Kuhnert				139
Wrase					Witte				144
Drewitz					Buschke				187
Düb					Lenk				190
Dörbeck					Kell				197
Börnerbeck					Meyer				222
Dick					Ragnonak				233
Dippmann					Pankendorf				250
Dugewski					Hammerstein				253
Flamand					Kielscher				342
Dægling					Prinz				354
Dier					Burbulla				422
Dietzke					Preuss				433
Dillner					Berthold				460
Diltmann					Harburg				480
Daniel					Wäitz				652
Drimmer					Brünzel				700
Drell					Glauss				730
Dicks					Hoppe				758
Döbbelin					Brandt				809
Draeger					Lehmann				859
Drege					Markowitz				948
Demb					Kunde				950
Dillenberger					Pogatz				988 ✓
Dombrowski					Reiffer				1012
Dreher					Barth				1016
Draoll					Goscinski				1108
Durr					Elias				1128
Dürkes					Schinkowski				1134
De Vries					Fanotta				1156
Drethaler									

gesch. 30.12.78

gesch. 5.1.55

geheiden 10.3.50

gesch. 11.10.1939

gpl. 11.12.49

gesch. 24.9.52

X  
Y  
7  
D  
I  
F  
L  
V  
N  
Z  
A  
B  
C  
D  
E  
F  
G  
H  
I  
J  
K  
L  
M  
N  
O  
P  
Q  
R  
S  
T  
U  
V  
W  
X  
Y  
Z



Des Ehemannes					Der Ehefrau				
Familienname	Vorname	Rel.	Staatsan- gehörigkeit	Register- Nr.	früherer Familienname	Vorname	Rel.	Staatsan- gehörigkeit	Register- Nr.
1936									
Dehning					Schmidke				63
Faber					Kretzschmar				95
Froschu					Mittenzweig				113
von Feichmann					von Hartmann				127
Drews					Reins				232
Vilwaldt					Lodenkämper				266
Drews					Wessel				307
Dietrich					Slowacki				328
Haus					Günther				335
Dietrich					Wöhling				338
Labrunz					Rambow				358
Frieling					Grundmann				377
Dreusen					Einecke				373
Dreier					Leichert				386
Douglas					Hähelin				392
Ditrich					Mielke				429
Döring					Schmichen				465
Diescher					Fungmann				468
Dobric					Guffeld				490
Dorries					Gerike				525
Dittmann					Smallwood				531
Dombae					Stank Günzel				558
Dorrig					Günzel Schulte				537
Dasler					Stenk				561
Düring					Schwabe				664
Dennowitz					Heinrichs				684

gesch. 13. 2. 53

gesch. 17. 12. 51

C  
D

Handwritten notes on the right margin of the page, including names and numbers, partially obscured by the binding.

Des Ehemannes					Der Ehefrau				
Familienname	Vorname	Rel.	Staatsan- gehörigkeit	Register- Nr.	früherer Familienname	Vorname	Rel.	Staatsan- gehörigkeit	Register- Nr.
Duisberg					Quak				716
Diehr					Nannann				798
Dehtes					Borhow				873
Nannann					Trehsel				863
Döyop					Treffern				1091
Dehn					Müller				1107
Dahn					Gredke				1119
Diehel					Morkamp				1129
					Dolle				Ref. Nr. 1381/1957 mit Wirkung d. 23.4.1936
1937.									
Dilles					Loderstedt				30
Drose					Piegel				93
Dziennik					Staj				120
Drehtke					Blank				172
Dumrose					Strohwal				174
Reichgräber					Wemmer				235
Dehn					Birta				479
Dintner					Greif				343
Drosos					Krieger				377
Dübrzynski					Büjse				402
Dziallas					Schroter				434
Daufelt					Leopold				492
Drede					Hagemeister				509
Diehrich					Wade				514
Domek					Pegling				526
Damerow					Wauske				547
Düsel					Brenz				573
Däusel					Flehsig				634

Des Ehemannes					Der Ehefrau				
Familienname	Vorname	Rel.	Staatsan- gehörigkeit	Register- Nr.	früherer Familienname	Vorname	Rel.	Staatsan- gehörigkeit	Register- Nr.
Viedtke					Bähr				666
Reichmann					Wilken				715
Geschler					Gaffron				717 ✓
Döring					Schaller				727
Dickhoff					Villain				734
Höhe					Thiel				754
Damm					Spiertzow				756
10.) Gresel					Taunusberg				896
Altmann					Fleischer geb. Loren				989
Prahn					Prenzl				1002
11.) Wahlmeyer					Orth				1008 ✓
Werbst					Heins				1027
Wendth					Seeger				1051
Weger					Weiss geb. Henjeka				1057
Wiwitz					Kelling				1137
Wöhler					Büttner				1141
Wotrow					Pahl				1147
Wahn					Sieg				1163
Wöring					Schwinter geb. Jensen				1195 ✓

1938

3) Döring	Martin	m.	D.	137 ✓	Dörner	Lina Lotte	m.	D.	84
Dörschel	Ralf Edgar	"	"	138	Drabsch	Margarete	wf.	"	115
Dickow	Christ	"	"	148	3) Drell	Martje	wf.	"	125
Deutschkron	Jacob	wf.	"	154	4) Drogler	Ilse	wf.	"	201
Döring	Hubert	wf.	"	162	4) Dudriak	Marianna	"	"	219
v. Danckelmann	Alexander	"	"	173	David's geb. Rohmann	Auguste	"	"	225

Des Ehemannes					Der Ehefrau				
Familienname	Vorname	Rel.	Staatsan- gehörigkeit	Register- Nr.	früherer Familienname	Vorname	Rel.	Staatsan- gehörigkeit	Register- Nr.
Darge	Rant	m.	D. R.	179	4) Dörner	gesd. 1.3.1968 Hildegard	m.	D. R.	284
Lubinsky	Milton	m.	"	180	Gondet	Gertrud	Kat.	D. R.	306
4) Dillmann	franz.	m.	D. R.	279	Davidsohn	gropf	m.	D. R.	322
David	Maurit	m.	D. R.	322	5) Jommich	Gertrud	m.	D. R.	339
5) Dziwas	Maurus	m.	D. R.	339	Gras	Wiktoria	Kat.	"	379 ✓
6) Dömel	Helmut	ggf.	D. R.	437	Lewitz	geschieden seit 24.7.51 Linda	m.	"	388
Jahn	Willy	m.	D. R.	463	Linse	Mira	m.	D. R.	396
Janiets	Rust	m.	D. R.	493	Lünow	Dora	ggf.	D. R.	402
Deutsch	Gerhard	m.	D. R.	512	Dietsch	posth. 9.7.51 Philipp	Kat.	D. R.	405
Lobicy	Herbert	m.	D. R.	524	Deutschendorf	Gona	Kat.	D. R.	411
					6) Grotak	Willy	m.	D. R.	441
					Görmald	Karl	m.	D. R.	469
					Gehring	Gorda	m.	D. R.	522
					Demme	Therese Elisabeth			1104/58
					vereh. Meyer	Matilde			(monatlich besucht)

1935

Des Ehemannes

Der Ehefrau

Familienname	Vorname	Rel.	Staatsan- gehörigkeit	Register- Nr.	früherer Familienname	Vorname	Rel.	Staatsan- gehörigkeit	Register- Nr.
Erbe					Vague				35
Eisenstatt					Eismann				56
Eckstein					Sümmik				67
Eberhardt					Neumann				68
Eidelberg					Koloman				71
Elsherrmann v. Elster					Hilgenfeldt				167
gel					Eisen				195
Eisenlaedt					Futzanker				247
Engler					Shäkel				271
Ende					Klein				282
Ewert					Brosius				380
Eck					Necke <sup>Mett</sup>				449
Engel					Berger				505
Ehster					Buschmann				525
Eckhardt					Wollke				557
Eichberg					Allesch				742
Chrenreich					Lehmann				805
Engel					Vater				856
Ermer					Kühne				866
Egerland					Wilke				900
Elbing					Engmann				908
Eysel					Weichert				939
Enger					Lojher zum Landberg				979
Ernst					Schneider				1101
Engels					Stobach				1164
Eckel					Finke				1167
Ewald					Hern				1207
Eberhardt					Klaron				1183/51
Elshoffer									

*geschieden 16. 12. 50*

*nichtig*

*gesch 12. 1975*

*Ehefrau führt ab 12. Nov. 1968 den Namen „Eckel-Asbach“*

*man trägt. & geschliefen*

C  
D  
E

Des Ehemannes					Der Ehefrau				
Familienname	Vorname	Rel.	Staatsan- gehörigkeit	Register- Nr.	früherer Familienname	Vorname	Rel.	Staatsan- gehörigkeit	Register- Nr.
<u>1936</u>									
Opstein					Lazarowitz				33
Oms					Goldstein				136
Omer					Honka				140
Orle					Gerull				410
Oth					Shade				622
Ohrig					Römer				642
Ongeln					Hegmann				714
Ongel					Hammerschlag				718
Okerd					Wiss				965
Ohr					Kuhle				974
Owest					Loscardi				1005
Olysal					Kiersch				1077
Oggers					Pihrell				1079
Odel					Mayer				1098
Orenburg					Berger				1125
Ongling					Rahn				1160
<u>1937</u>									
Orenburg					Berger				66
Ongel					Salomon				71
Ongelhardt					Born				83
Omann					<del>Kette</del>				<del>##</del>
Owerd					Schmohl				146

gesch. 8.9.53

gesch. 6.3.48

X  
Y  
Z

F  
G  
H  
I

J  
K  
L  
M  
N  
O  
P  
Q  
R  
S  
T  
U  
V  
W  
X  
Y  
Z

1937.

Des Ehemannes					Der Ehefrau				
Familienname	Vorname	Rel.	Staatsan- gehörigkeit	Register- Nr.	früherer Familienname	Vorname	Rel.	Staatsan- gehörigkeit	Register- Nr.
Eisenbach-Wittich					Singer				193
Chhardt					Ahlmann				198
Engelhardt					Kaatz				217
Böner					Otto				263
Chhardt					Pitsch				315
Ernst					Prester				322
Chmann					Rothe				340
Eberl					Runge				423
Egdmann					Yelbach				458
Erzgräber					Mörkel				464
Chlermann					Lümbek				523
Chlbauer					Knabe				584
Egger					Leinzinger				675
Eggert					Wind				708
Eyring					Perme				737
Eid					Kajimierstein				757
M. von Einsiedel					Rizbold				883
Eugelsmann					Schmig				1010
Engel					Grothe				1086
Erbe					Gretlein				1154
Eythoven					Wirtzler geb. Mühlhäuser				1170
Eberlin					Fogge				1173
Eggert					Bigall				1180

rk. geschieden 20. 1. 76

geschieden 16. 6. 50

11. 3. 50

1938

Wickert	Trintory	14. 1. 44	5	Engel	Anna	14. 1. 44	55
4) Ehlers	Waltw	"	222	Wiser	Hilbrant	"	76
Edward	Manfred	11. 6. 47	230	Chmann	Waltwand	"	177

Register-Nr.

Des Ehemannes

Der Ehefrau

Familienname	Vorname	Rel.	Staatsangehörigkeit	Register-Nr.	früherer Familienname	Vorname	Rel.	Staatsangehörigkeit	Register-Nr.
4) Edlent	Karl	m.	D.R.	257	Erler	Hildegard	m.	D.R.	185
Enger	Dinolt	m.	D.R.	271	Elias	Hildegard	wf.	"	195
4) Schwert	Rudolf	m.	D.R.	289	4) Ehmer	Frau	m.	D.R.	246
Edmann	Albert	opf.	D.R.	340	5) Eschler	Ilse	m.	D.R.	381
Engelmann	Rinhold	m.	D.R.	344	6) Emmel	Agathe	opf.	"	494
6) Eilender	Karl	opf.	"	480	Edlinger	Agathe	opf.	D.R.	520

193  
195  
17  
263  
15  
22  
40  
23  
58  
64  
23  
44  
75  
48  
37  
7  
83  
10  
86  
54  
70  
73  
80  
5  
27

X  
Y  
Z

E  
F  
G  
H  
I  
K  
L  
M  
N  
O  
P  
Q  
R  
S  
T  
U  
V  
W  
X  
Y  
Z



1935.

Des Ehemannes					Der Ehefrau				
Familienname	Vorname	Rel.	Staatsan- gehörigkeit	Register- Nr.	früherer Familienname	Vorname	Rel.	Staatsan- gehörigkeit	Register- Nr.
Freudenthal					Adam				42
Finckelstein					Lehmann				96
Fügner					Schmidt				207
Furber					Wachholz				266
Frankestein					Lenge			338	338
Feinstein					Kaminski			349	349
Fischer					Trond				386
Friedrich					Westphal			437	437
Friese					Jacobij			444	444
Frenken					Philosmies			497	497
Feigl					Götze			507	507
Friedländer					Fennig				534
Floto					Kerner				596
Fischer					Lehmann				633
Frons					Ginsburg				661
Freudenthal					Finckelstein				669
Fritz					Vollert				677
Fischer					Hartell				696
Finken					Wegener				737
Finsterbusch					Wolf				800
Friedländer					George				825
Fischer					Thernitzki				868
Förster					Reile				960
Fuchs					Bossenz				963
Friebel					Schmitt				1043
Fester					Baedecker				1064
Frowein					Weissner				1130
Franck					Hofmeier				1184
Freyer					Bredke				1208

r. gesch. 16. 6. 64

gesch. seit dem 28. 10. 54 96

gesch. 5. 7. 50

gesch. 15. 3. 60

gesch. 28. 5. 49

C  
D  
E  
F

Des Ehemannes					Der Ehefrau				
Familienname	Vorname	Rel.	Staatsan- gehörigkeit	Register- Nr.	früherer Familienname	Vorname	Rel.	Staatsan- gehörigkeit	Register- Nr.
<u>1936</u>									
Flinsch - Maurer					Grundmann				16
Frederisdorf					Bromberger				37
Fietz					Heinemann				91
Friedrich					Störmer				93
Fieber					Rummel				103
Fischeder					Lunowich				115
Freiwald					Fischer				129
Fröhlich					Zeppler				131
Feist					Frege				138
Franke					Fahnel				162
Fritzsch					Fröhlich				246
Fürst					Kaufmann				249
Freitag					Gärtner				259
Fürstenwerth					Kell				287
Fischer					Gürschmidt				308
Faller					Mahlisch				372
Frick					Keptner				519
Frankenberg					Meyer				552
Frohn					Gräfer				559
Freude					Prymanstai				615
Framy					Lauenstein				623
Filius					Schmalstich				672
Fischer					Schmitz				686
Fromm					Eherbel				724
Feinstatt					Benjamin				759
Freitag					Lubek				857
Franke					Klebe				1683/58

gesch. 10. 3. 55

gesch. 29. 10. 46

gesch. 19. 7. 47

gesch. 23. 3. 1950

1683/58 Klebe  
nicht trägt Lebenshilfe

1683/58

Handwritten notes on the right margin, including names and numbers, partially cut off.

Register-Nr.

Des Ehemannes

Der Ehefrau

Register-Nr.	Familienname	Vorname	Rel.	Staatsangehörigkeit	Register-Nr.	früherer Familienname	Vorname	Rel.	Staatsangehörigkeit	Register-Nr.
	Furt					Altmann				887
	Fischer					Reifschläger				897
	Fischer					Hinzmann				941
16	Friedländer					Kohn				969
37	Frohloff					<del>Lange</del>				<del>990</del>
91	Felslau					v. Losinska				1042
93	Feilchenfeld					Segner				1117
103	Falte					Holtkamp				1133
115	Freytag					Rosenberg				1239/52
129					1937	Fischerey Furmann				107/1970
131										
138	Finke				13	Klein				13
162	Frohloff					Lange				21
46	Frumming					Grebing				77
49	Fabian					Blumenthal				91
59	Funke					Große				107
87	Flatow					Finn				135
08	Friese					Leverhagen				150
77	Falke					Dämme				183
19	Fulde					Leest				203
52	Friese					Lorn				213
59	Fieguth					Böttcher				243
15	Feurer					Geier				298
33	Frankal					Berkmann				341
77	Fischer					Kusicka				382
86	Fogiel					Meilich				386
24	Fesze					Rawitscher				391
59	Fogij					Pekow				413
57	Foike					Goy				439
58	Felden					Küllak				468

nachträgliche

Eheschließung

gesch. 22. 7. 50

opferden

opferden 10. 6. 04

nach Polkovnik



1938

Des Ehemannes

Der Ehefrau

Register-Nr.	Des Ehemannes				Der Ehefrau					
	Familiennamen	Vorname	Rel.	Staatsangehörigkeit	Register-Nr.	früherer Familiennamen	Vorname	Rel.	Staatsangehörigkeit	Register-Nr.
22	Franski	Robert	m.	N.R.	103	<sup>4)</sup> Frisch	Lytia <i>gesch. 10.8.40</i>	Ref.	N.R.	280
77	Freiberg	Alfred	m.	"	117	<sup>5)</sup> Frisch	Mina	Ref.	N.R.	318
77	<sup>3)</sup> Friedrich	Otto	m.	"	150	Friedrich	Idun	"	"	356
34	Fengler	Ernst	"	"	168	Fleck	Annaliese	m.	N.R.	406
14	Freier	Paul	"	"	192	<sup>6)</sup> Friedel	Alfrida	m.	N.R.	457
45	Fronzel	Paul	"	"	198	Freitag	Idun	m.	N.R.	510
84	<i>gesch. 2.8.31/45, Ludwig</i> Fischer	Hilli	"	"	204	Festl	Margot	Ref.	N.R.	518
35	<sup>4)</sup> Frobose	Ernst	zgl.	"	231					
48	Flemming	Wilhelm	m.	N.R.	245					
58	Fischer	Ernst	m.	N.R.	248					
13	Fleck	Wolfgang	m.	N.R.	257					
39	Förster	Ernst	m.	N.R.	300					
	Friese	Ernst	zgl.	N.R.	313					
67	Firley <i>gesch. 24.2.50</i>	Ernst	m.	Österr.	324					
55	Fleder	Paul	Ref.	N.R.	330					
39	<sup>5)</sup> Freundorfer	Paul	m.	N.R.	350					
52	Fupshöller	Rudolf	Ref.	N.R.	395					
68	Fischer	Ernst	m.	N.R.	424					
01	<sup>6)</sup> Frohne	Georg	m.	N.R.	450					
53	Fränkel	Alfred	m.	N.R.	457					
	Früges	August	m.	N.R.	510					

1935

Des Ehemannes

Der Ehefrau

Familienname	Vorname	Rel.	Staatsan- gehörigkeit	Register- Nr.	früherer Familienname	Vorname	Rel.	Staatsan- gehörigkeit	Register- Nr.
Groth					Gottschalk				33
Gritzbach					Wendt				55 ✓
Grünwald					Silberberg				117
Grudejanko					Goetz				214
Gurle					Lüdicke				225
Grise					Kirschberger				265
Günther					Kasp				305
Gaulke					Starke				314
Grüjahr					Cohn				334
Grämenz					Hoppentz				355
Gründel					Kuhlmann				359
Goerke					Trethiu				367
Goldschmidt					Puhle				369
Gasser					Grisecke				373
Gigge					Wacker				418
Graz					Gaußmann				434
Gierma					Poppelbaum				448
Gerstecken					Reuter				478
Gerhardt					Nemetz				538
Grodka					Rossbach				555
Gerubeck					Mueller				607
Gross					Weidlich				618
Goldstein					Günther				626
Gerlach					Wollmann				629
Georgis					Pätz				631
Gerber					Schwesengen				659
Glaesche					Kopp				660
Goy					Trohlich				690
Gladsich					Maasdorf				705

774

gussfintun

11. 4. 47.

11. 4. 42

C  
D  
E  
F  
G

Register-Nr.	Des Ehemannes				Der Ehefrau					
	Familienname	Vorname	Rel.	Staatsangehörigkeit	Register-Nr.	Früherer Familienname	Vorname	Rel.	Staatsangehörigkeit	Register-Nr.
3	Geissler					Neumann				757
5	Grischig					Otto				760
7	Gidon					Guffel				766
14	Grünwald					Egger				767
25	Greiting					Ulrich				775
65	Gorgs					Geiser				790
5	Gebauer					Reinke				794
14	Goldmann					Summerfeld				831
34	Göbel					Lavel				849
55	Gotheim					Fehl				852
59	Gerlach					Dittrich				858
67	Grawert					Sheller				894
9	Herstmann					Nitsche				896
3	Hil					Rossow				930
8	Gruschinski					Shatz				957
34	Hanger					Telber				965
8	Gabriel					Rotter				984
8	Gily					Sangals				1012
38	v. Gusnar					Schweigger				1042
5	Grünwald					Sengner				1057
7	Gutsche					Stanfroi				1085
18	Grünwald					Charitanski				1094
26	Gebhard									
29	Giefel					Fröhlich				1074
31						Gröschel	Tomma	(nicht-ehel.)	33	1957
59						v. Hirschberg				
60										
5										

Des Ehemannes					Der Ehefrau				
Familienname	Vorname	Rel.	Staatsan- gehörigkeit	Register- Nr.	früherer Familienname	Vorname	Rel.	Staatsan- gehörigkeit	Register- Nr.
Georgi					Frötzke				1097
Grassan					Fritke				1104
Goscinski					Lawrenz				1120
Gartz					Wilmann				1142
Gebauer					Jordan				1146
Groth					Höger				1179
Gatzke					Wegner				1186
Gunst					Moersow				1185
von Goetze					van Sprancken				1209

gesch. 11.4.50

1936

<del>Guntz</del>									
Göhring					Shendel				13
Gebhardt					Walter				21
Grillmayer					Wallner				62
Gliniche					Heinäl				68
Goldschmidt					Wohlgemuth				76
Gebhardt					Juan				160
Gintz					Leda				167
Groß					Shönke				206 <del>197</del>
Grünberg					Keller				209
Gilg					Streich				212
Gräschke					Kähler				220
Grigal					Klage				236
Goldstron					Rosenthal				297
Geller					Winterfeld				305
Gedigh					Kossabe				306
Glogauer					Rosenbach				318

gesch. 7.4.50

gesch. 19.11.60

C  
D  
E  
F  
G



Register-Nr.	Des Ehemannes				Der Ehefrau					
	Familienname	Vorname	Rel.	Staatsangehörigkeit	Register-Nr.	früherer Familienname	Vorname	Rel.	Staatsangehörigkeit	Register-Nr.
97	Gölitzer					Wegener				357
104	Gross					Edward				✓ 403
216	Groineder					Chaoul				412
42	Gerloff					Hunko				414
46	Gollnow					Hokortz				442
79	Humprecht					Shweralle				447
86	von Hillern					Wetzling				448
88	Hern					Waldeck				✓ 483
109	Hraumann					Hofmann				493
	Heller					Hörholdt				✓ 501
	Holtmann					Tebrich				569
	Garcia y Hernandez					Saladrigas				591
	Golde					Kahle				600
3	Gates					Andersson				659
1	Grünig					Keatornij				730
2	Gordon					Niklin				747
8	Gröst					Plumacher				757
6	Gulfer					Hellmann				763
10	Gawanke					Tahn				770
7	Grisard					Wargel				✓ 800
7	Grande					Villworts				876
9	Grimow					Shenk				877
12	Gregor					Lampert				889
20	Geller					Klitz				907
36	Grawe					Franz				911
47	Greulich					Fleitz				943
5	von Gülich					Büsse				973
76	Ganske					Schmitz				981
18	Guse					Walz				994

gesch. 21. 6. 51

gesch. 12. 6. 51

geschieden seit 22. 4. 51

Des Ehemannes					Der Ehefrau				
Familienname	Vorname	Rel.	Staatsan- gehörigkeit	Register- Nr.	früherer Familienname	Vorname	Rel.	Staatsan- gehörigkeit	Register- Nr.
Geisler					Topf				1009
Gerecke					Haukeleit				1019
Grapentin					Vierling				✓ 1046
Gebhard					Schembor				1050
Guttmann					Lamburger				1080
Gueff					Quincks				1127 <del>1127</del>
Galinsky					Margenburg				✓ 1142
Goldemann					Wędra				1144
				1937	<p><u>gr. Döle</u> <small>wirch. Kumbel</small> <u>Reg. Nr. 1381/1957</u> <u>mit Wirkung v. 23. 4. 1936</u></p>				
Grunze					Gable				1
Gutwein				gesch. 19. 6. 53	Haukemeyer				12
Glaesmann				geb. 21. 5. 1953	Mognike				geb. 21. 5. 1953 64
Grewé					Furschte				89
Gurkau					Zawieja				98
Gebhardt				gesch. 6. 3. 57	Meier				128
Gnass				geb. 1. 8. 45	Albrecht				157
Giddemann					Raus				163
Gorlynski					Tom				164
Glicksmann				gesch. 4. 8. 52	Lisle				165
Goffeld					Katzenstein				169
Gehrke					Keller				187
Gienau					Modrow				204
Grapow					Klein				248
Gehrke					Strehmel				255
Groski					Makowski				287
Grose (Grosse)					Schultz				289 ✓
Görner					Pinsk				291 ✓

C  
 D  
 E  
 F  
 G

G  
 H  
 I  
 J  
 K  
 L  
 M  
 N  
 O  
 P  
 Q  
 R  
 S  
 T  
 U  
 V  
 W  
 X  
 Y  
 Z

Des Ehemannes					Der Ehefrau					
Register-Nr.	Familienname	Vorname	Rel.	Staatsangehörigkeit	Register-Nr.	früherer Familienname	Vorname	Rel.	Staatsangehörigkeit	Register-Nr.
009	Godelmann					Karsch				294
019	Gerhardt					Rubin				✓303
046	Gilblich					Rodig				330
050	Gulmann					Gintson				334
050	Gerhardt					Janz				347
077	Gehr					Lappe				368
142	Goatz					Osterburg				371
144	Guriski					Forre				407
136	Graber					Bennua				408
	Grapengeter					Miers				426
	Gans					Krüger				428
1	Gräf					Stürmann				444
2	Gronert					Redden				483
4	Gillweit					Küeremann				496
9	Gehardt					Krebs				534
18	Grackke					Lobedam				574
25	Gast					Dene				594
7	Gutenmorgen					Mosler				652
33	Gebauer					Müller				669
64	Göhr					Schwert				698
65	Gronowski					Mojene				713
69	Gerlach					Monarowski				718
87	Gregor					Löwenstein				807
104	Gott.					Daniel				911
48	Gesde					Katzlaff				912
55	Grinburg					Flühs				913 ✓
87	Goritzki					Nieswandt				917
89	Gottschalk					Motteka				923
91										

gesch. 3.2.69

gesch. 23.11.51

gesch. 30.1.44

gesch. 15.11.47

Des Ehemannes

Der Ehefrau

Familienname	Vorname	Rel.	Staatsan- gehörigkeit	Register- Nr.	früherer Familienname	Vorname	Rel.	Staatsan- gehörigkeit	Register- Nr.
Gauß					Stephan				943 ✓
Gäbel					Reich				949
Gerstle					Dar				951
Gädler					Pilz geb. Weichmeister				953
Gyindrum					Leher				978
Gellern					Kunfer				992
Grotchen					Kochjoy				1049
Gleich	? ?				Kühle ? ?				1061
Griener					Lieber				1068
Geißel					Friklich (geb. John Elchis)				1074
Graber					Knopke				1081
Gorny					Fron				1149
Groth					Man				1166
Gretzen					Meister				1169
Grenste					Portz				1178
Grunwald					Wilke				1183
Gerbel					Rütri				1186
					Goldner vorch. Kraft				751 51

Benichtig. in Gaebelt  
gesch. d. 11. 50

geb. 7. 11. 44

geb. 15. 6. 48

geb. 8. 1. 44

geb. 7. 11. 48

nachträgl.  
Eheschl.

1938

1) Graf	Salmit				1) Gerlach	Rüti			3
Geest	Rail			7	Gehrt	Lipabitz			48
Gundlach	Lamb			39	Graf	Frika			49
2) Grop	Reol			91	geb. Lohmitt, Minin				57
Gnawick	Otto			96	Goertz	Luna			95
3) Grassnick	Adolf			130	Gieseler	Martja			116
Goedecker	Gubert			152	Gruher	Gerta			121
Gabel	Rail			176	Gjiese	Silbrigant			133

geb. 22. 4. 48

geb. 1. 45

Des Ehemannes

Der Ehefrau

Familienname	Vorname	Rel.	Staatsan- gehörigkeit	Register- Nr.	früherer Familienname	Vorname	Rel.	Staatsan- gehörigkeit	Register- Nr.
4) Gottreich	Felix	m.	Preuss.	233	Graffstädt	Felix	m.	N.R.	155
Giese	Fritz	m.	N.R.	249	Goldstein	Hildegard	m.	"	159
Gebhardt	Altkor	Kath.	N.R.	277	Guorwa	Maria	Kath.	N.R.	182
Gorbacht	Werner	m.	N.R.	287	Gisgoli	Freida	Kath.	N.R.	183
Grünfeldt	Rail	m.	N.R.	306	Geiger	Annaliese	"	"	206
Gringel	Rind	m.	N.R.	323	Galland	Hildegard	m.	"	208
Gartmann	Martin	m.	N.R.	326	Griestbach	Anna	m.	N.R.	232
59) Groth	Grißner	m.	N.R.	349	Gsöde	Maria Anna	Kath.	N.R.	239
Getraida	Aisik Gust	m.	Preuss.	357	Grünig	Räthe	m.	N.R.	249
Graf v. Ingelheim	Geralt	Kath.	N.R.	361	Geyer geb. Nätring	Margaretha	m.	N.R.	264
Gabriel	Ant	m.	"	366	Gerhardt	Maria	m.	N.R.	271
Van Gulpen	Paul-Las	m.	"	388	Garbe	Marta	m.	N.R.	324
Gierke	Alfred	m.	"	386	5) Gartz	Emma	m.	N.R.	343
Gellhaus	Johann	Kath.	N.R.	407	Grimm	Margat	m.	"	362
Grimm	Herbert	m.	N.R.	438	Gritener	Marta	Kath.	N.R.	419
Gladigow	Wilhelm	m.	N.R.	442	Grau	Charlotta	m.	N.R.	425
Gross	Frosin	m.	N.R.	449	Gross	Fona	m.	N.R.	430
Gruiger	Fritz	off.	N.R.	491	Grosche geb. Goldmann	Elisabeth	m.	N.R.	439
Gatz	Martin	off.	N.R.	521	Gralka	Charmin	Kath.	N.R.	484
Günther	Rail	off.	N.R.	528	Grona geb. Roth	Elisabeth	m.	"	488
Grossmann	Gust	m.	N.R.	533	Glogowski	Gerhard	Kath.	"	506
					Goldenberg	Hilke	m.	Preuss.	512
					Günther	Charlotta	m.	N.R.	526
					Görntze	Robe Ella			1665/59
					verh. Ketschmann	Martha			
									non-trügl. Ches. tgl.

1935

Des Ehemannes

Der Ehefrau

Familienname	Vorname	Rel.	Staatsan- gehörigkeit	Registrier- Nr.	früherer Familienname	Vorname	Rel.	Staatsan- gehörigkeit	Registrier- Nr.
Heuser					Laurent				1
Horowitz					Löffler rebe Fuss				2
Hübner					Windmüller				37 ✓
Heuschkel					Schrig				57 ✓
Heppe					Unger				59
Karstbe					Dohmessen				66
von Held					Reinecke				95
Kepe Hepe					v. Jagow				105 ✓
Kampke					Kuhlmann				114
Kochmuth					Winter				148
Hartig					Schradiek				150
Herber					Tochloth				157
Hempel Hempel					Reinke				205
Hoffmann					Thiel				241 ✓
Heine					Fingmeister				270
Hothan					Bussewitz				273
Harandza					Abrecht				296
Hejde					Parth				300
Hoppo					Rosenberg				307
Hertling					Brüll				324
Hammann					Flatow				328
Henke					Gebhardt				330
Hartmann					Welke				350
Hornung					Kohn				357
Hardt					Nürnberg				358
Hoffmann					Sonnenborn				384 ✓
Hochheimer					Freundlich				385
Harbarth					Girrubal				389
Heymann					Lewin				407

C  
D  
E  
F  
G

gef. 4. 11. 765. 45 Königs Blau ... 17. 5. 46 ...

geschieden seit 11. 3. 51

gesch. 30. 8. 52

Des Ehemannes					Der Ehefrau				
Familienname	Vorname	Rel.	Staatsan- gehörigkeit	Register- Nr.	früherer Familienname	Vorname	Rel.	Staatsan- gehörigkeit	Register- Nr.
Hering					Schulze				403
Huth					Stier				413
Hergott					Kuban				420
Hell					Kräuter				426
Hinrichsen					Klemp				427
Hosch					Kürsch				431
Hecht					Horkhauser				436
Hauptmann					Wendzinski				453
Hesse					Weber				454
Heinemann					Silberstein				486
Harte					Firchow				489
Hollerweger					Losson				492
Heider					Werner				499
Hussmann					Krieger				505
Hartmann					Polloth				509
Höhne					Skibba				545
Höllinger					Kosh				559
Horn					Holz				572
Hoest					Kaufmann				582
Hirsch					Schmal				583
Herzog					Thomastrij				589
Hill					Schindler				606
Hohl					Gall				609
Hohenstein					Rosenberg				611
Hirschheimer					Wertheimer				624
Heller					Kendzierski				627
Hamerlak					Muran				634
Hamburger					Liepschütz				642
Heller					Kalmdorf				657

guff. 22. 7. 48

guff. 49. 649. 45 - Lantja Blau

guff. 10. 5. 70 - Lantja Blau

guffindun  
guffindun

1935

Des Ehemannes				Der Ehefrau					
Familienname	Vorname	Rel.	Staatsan- gehörigkeit	Register- Nr.	früherer Familienname	Vorname	Rel.	Staatsan- gehörigkeit	Register- Nr.
von Hoenike					<del>Amerlein</del>				698
Herrze					Folla				663
Hirschwitz					Alexander				704
Holland					Willer				706
Heide					Walf				724
Hoppentrath					Fachmann				729
Heinrich					Fonigkeit				731
Hess <sup>Heß</sup>					Neschmacher				734
					Hejer				750
Hertwig					Sieer				779
Hertling					Streckenbach				795
Haake					Bloch				799
Hilsbeck					Langer				822
Herrmann					Vogl				848
Hendinger					Stork				852
Heppe					Summer				857
Hoffmann					Papstein				871
Halm					Bösang				872
Heinsdorf					Swan				877
Hoffmann					Höhne <del>Hansen</del>				899
Hauschild					Wilgmann				929
Hofel's <sup>Hofmeyer</sup>					Buchelt				931
Hohmann					Krause				937
Haupt					Axhausen				956
Heinitz					Suhlmann				989
Hensel					Hamburger				999
Hofmann					Blume				1000
Hannemann					Hönninger				1026
Hammer					Teschner				1029
Hoffmann					Werwitz				1030
Hartwig									

C  
D  
E  
F  
G

Heß <sup>Berichtigung</sup> gesch. 17. 2. 54

geb. 5. 8. 58

geb. 5. 10. 46

geb. 17. 8. 49

geb. 17. 8. 49

Fa  
Ho  
Ha  
He  
Hä  
He  
Her  
He  
Ha  
Ha  
He  
de  
Ha  
Ha  
Ho  
Ho  
Lu  
Hol  
Har  
Hon  
Her  
Hal  
von  
Hein  
Hil  
Hor



78  
 63  
 74  
 96  
 4  
 9  
 7  
 4  
 0  
 9  
 5  
 9  
 2  
 5  
 2  
 7  
 1  
 2  
 7  
 9  
 9  
 1  
 7  
 6  
 9  
 9  
 0  
 6  
 9  
 0

X  
Y  
Z

Des Ehemannes					Der Ehefrau				
Familienname	Vorname	Rel.	Staatsan- gehörigkeit	Register- Nr.	früherer Familienname	Vorname	Rel.	Staatsan- gehörigkeit	Register- Nr.
Hörner					Kinke				1041
Hardege					Puhl				1048
Hellwig					Kreisch				1053
Hahn	Haahn	Berichtig.			Kruse				1063
Herfurt					Gühmann				1065
Herwarth von	Bittenfeld				v. Redwitz				1081 ✓
Heuber					Wamke				1098
Härle					Böhmler				1107
Hallpap					Pallüge				1147
Herrmann					Hamm				1165
de Heer					Feder				1403
Hamburger					Blumenthal				1213
Hambinger					Kriemant				1082
1936									
Holdheim					1669/58 Sieg (mehrfach. Ehesch. l. f.)				1669/58
Hornmann					Breuer				4
Lupfeld					Petzsch				24
Hollstein					Müller				41
Harde					Kupje				55 ✓
Hohl					Kellmann				57
Hesse					Schreckhaase				65
Halbeck					Petersdorf				69
von Halem					v. d. Schulenburg				70
Heimann					Schalton				71
Hübner					Burckhardt				73
Hoch					Günter				86

Des Ehemannes					Der Ehefrau				
Familienname	Vorname	Rel.	Staatsan- gehörigkeit	Register- Nr.	früherer Familienname	Vorname	Rel.	Staatsan- gehörigkeit	Register- Nr.
Hinke					Spindler				102
Koese					Seelenbinder				146
Kerk					Spitz				168
Hochfeldt					Reich				170
Holtshneider					Matern				199
Horwitz					Kahn				225
Hoffmann					Engelhardt				253
Hirschfeld					Helfmann				280
Hirsch					Mendooff				293
Hirsch					Israel				312
Hobe					Sorger				313
Hirschberg					Reichenheim				315
Hapsfuch					Schmitt				321
Höhne					Hoffmann				330
Horstmann					Lilge				336
Hintz					Zentgraf				342
Hirring					Böhm				356
Hecht					Flüchter				367
von Hermann					von Mauteuffel				393
Hirschfeld, jetzt Hilten					Sagike				398
Heinrich					Rose				405
Habbel					Bange				421
Höfer					Habicht				427
Heinze					Kloos				432
Hübner					Rosenhahn				434
Harmisch					Huckenholz				454
Hopfer					Hartmann				467
Heppner					Gestrich				474
Hirsch-Fabor					Beck				476

gesch. 16. 9. 44

gesch. 28/10/44

gesch. 23. 6. 50

C  
D  
E  
F  
G

Fa  
H  
K  
L  
M  
N  
O  
P  
Q  
R  
S  
T  
U  
V  
W  
X  
Y  
Z

1936

Des Ehemannes					Der Ehefrau				
Familienname	Vorname	Rel.	Staatsan- gehörigkeit	Register- Nr.	früherer Familienname	Vorname	Rel.	Staatsan- gehörigkeit	Register- Nr.
Hall					Weiss				480
Horlich					Kusnitiuss				486
Hellgerdt					Hendes				508
Himeberg					Ziehm				510
Henrici					von Wartenberg				523
Hants					Disse				527
Hagenbecht					Krüger				532
Hollmann					Zachring				533
Hagen					Meier				535
Horak					Hameister				538
Harzot					Efferl				539
Hübner					Kroll				556
Heinig					Franke				560
Hedwig					Nerger				570
Hemke					Both				588 ✓
Herrmann					Klorkow				598
Hoffmann					Hoffmann	Schreiber			624
Hübner					Hoffmann	Schreiber			639
Hube					Gall				644
Heise					Mauermann				659
Hahn					Vogelsang				662
Herbst					Kalkbrenner				663
Hejl					Brodin				670
Hedrich					Flamann				674
Henning					Wellnitz				681
Heintamo					Jagemann				685
Hoodl					Gabriel				691
Hauskildt					Fahr				696
Heldt					Koch				711
					Fabrschm				742

Des Ehemannes

Der Ehefrau

Familienname	Vorname	Rel.	Staatsan- gehörigkeit	Register- Nr.	früherer Familienname	Vorname	Rel.	Staatsan- gehörigkeit	Register- Nr.
Hoffmann					Bahnmann				755
Himmelweit					Fleischer				758
Hilling					Weiss				760
Heilmann					Kruger				773
Hübner					Beilich				774
Hebermann					Lehmann				778
Heitmann					Wark				791
Harns					Heise				806
Hengesbach					Lang				874
Hellebrand					Hesse				821
Hofrichter					Behmke				834
Härtel					Hadorff				848
Heinze					Mirr				860
Hertel					Fanke				869
Herrmann					Helmann				882
Himmeler					Nowatki				890
Hartmann					Nittersheim				916
Heinze					Küsel				940
Hornemann					Leidenham				947
Hege					Hef				957
Heidenham					Anders				956
Hagewald					Moetz				976
Hagen					Müller				978
Häsel					Hinz				1005
Hille					von Schell				1012
Holl					Fansen				1031
Hölzel					Kohlhoff				1034
Heine					Laurenz				1037
Heiberk					Günzel				1066

gesch. 9. 3. 52

gesch. 14. 12. 52

gesch. 18. 12. 70

gesch. 18. 12. 70

gpf

gpf. 4. 6. 46

gesch. 28. 5. 57

gpf. 4. 8. 49

C  
D  
E  
F  
G

Höpfke

nachtr. ehenschl.

806/59

Des Ehemannes

verh. Bräutg Der Ehefrau

Nr.	Des Ehemannes				Der Ehefrau					
	Familienname	Vorname	Rel.	Staatsan- gehörigkeit	Register- Nr.	früherer Familienname	Vorname	Rel.	Staatsan- gehörigkeit	Register- Nr.
55	Herzog				1084	Prangel				1084
58	Lahn				1086	Vogelstein				1086
60	Hornlehner				1100	Koller				1100
73	Herber				1146	Giebel				1146
74	Hrich				1148	Siebenschner				1148
78	Harlieb				1152	Billner				1152
81	Hartner				1158	Will				1158
86	Hejmann					Kluger-Kastalt				1166
94	Henze Georg				239	Lina Krause				239
97	Hirschberg Lesser		(nachtr. ehenschl.)		33/1957	Gröschel Emma		(nachtr. ehenschl.)		33/1957
					1934					
99	Kotze					Berndt				9
102	Kalseband				gesch. 8.9.59	Wentzel				23
105	Kapman					Schmiedel				24
110	Kohenhaus					Grünefeld				40
114	Kersch					Bukofzer				56
117	Kuck					Kreyewski				61
121	Keller					Alman				69
126	Kimmel					Schulz				106
128	Koller	X				Wenz				112
138	Kerzbrunh				gear. 22.2.59	Romanus				115
145	Keimberg					Guldfeld				121
152	Koesch					Threne				138
161	Kelmitz					Liesch				148
164	Keinrich					Klingberg				153
167	Kildebrand					Krisper				176
166	Kemmersbach				gear. 15.9.44	Pröhm				194
	Kühnchen				r. gear. 14.6.63	Bröckh				r. gear. 14.6.63 136

Des Ehemannes					Der Ehefrau				
Familienname	Vorname	Rel.	Staatsan- gehörigkeit	Register- Nr.	früherer Familienname	Vorname	Rel.	Staatsan- gehörigkeit	Register- Nr.
Hagemes					Hagemann				195
Heitner					Kantner				226
Hegemann					Abraham				244
Holt					Luger				260
Horsch					Kopenhagen				266
von Hammaher					von Goldammer				284
Herudaj					Proeske				308
Hehl					Furancita				313
Hertel					Kröger				317
Heinemann					Haidwald				329
Hagemann					Herrmann				336
Horn					Ullmann				350
Hirschfelder					Vedder				359
Hagen					Heimbold				360
Haltung					Franzke				372
Haupt					Langhammer				395
Husterer					Rogel				396
Hanke					Nipper				422
Heinrich					Kalman				424
Henke					Chüren				425
Hiller					Baum				433
Herzog					Salomonstri				435
Hildebrandt					Schmitt				508
Heese					Jesierski				511
Hoffmann					Herber				512
Heidkamp					Gondercki				520
Hirschmann					Murkowitz				530
Hoffmann					Pratsky				563
Hellwinkel					Nilsen				575

gesch. 14.3.1978

gesch. 54.44

gesch. 21.11.55

gesch. 16.7.48

C  
D  
E  
F  
G

Fa

Handwritten names and numbers from the adjacent page, partially visible.

Des Ehemannes				Der Ehefrau				
Register-Nr.	Familiennamen	Vorname	Rel. Staatsan- gehörigkeit	Register-Nr.	früherer Familiennamen	Vorname	Rel. Staatsan- gehörigkeit	Register-Nr.
95	Lippner		ged. 15. 7. 44		Lerkelt			579
26	Höner	Krawe			Dorn			590
44	Hobirk		ged. 15. 11. 46		Wichelmann			✓ 595
60	Hartsch				Rapsel			619
66	Himmelmann				Siel			627
84	Haeske				Lichtenhahn			637
88	Hakland				von Fitzewitz			685
3	Hatz		ged. 10. 7. 54		Diaklein			✓ 695
7	Heinrich		ged. 16. 1. 53		Wünsch			720
9	Hölling				Polgar			729
36	Hinrichs				Gehring			730
0	Hohenstein				Rothmann			738
9	Hengershausen				Fehr			✓ 739
0	Hartheimer				Herbel			753
2	Hehme				Lange			767
5	Hilburg				Engelbeid			✓ 785
6	Hentzel				Geldner			798
2	Henniken				Mielke			808
4	Haecker				Rösler			874
5	Hirsch				Rawitzer			823
3	Harold				Roth			851
5	Heinzig				Schmiedl.			854
8	Hofert				Landech			857
1								
2	10.) Heius.				Beghaus.			✓ 865
0	Hellmünd				Mattias.			869
0	Hoffmann				Hübner			870
3	Haras.				Repp.			885
5	Hirsh.				Thoss			892

Des Ehemannes

Der Ehefrau

Familiennamen	Vorname	Rel.	Staatsan- gehörigkeit	Register- Nr.	früherer Familiennamen	Vorname	Rel.	Staatsan- gehörigkeit	Register- Nr.
Herzberg					Herrmann				897
Hollenbacher					Krupp				906 ✓
Heineis					Herold				935
Hemming					Richter				952
Heider					Haisel				961
Hände					Herrmann				967
M.									
Holz					Ebel				1007
Hiltschel					Conradt				1019
Hilcken					Wemich, geb. Köhler				1026
Hilgers					Nicolai				1031
Hahn					Erdt				1038
Hampmann					Happfeld				1046 ✓
Hoyer					Prygelstein geb. Heberichs				1054
Hackbarth					Gehrig				1062
Huckenberg					Huckenberg geb. Prudde				1072
Heiligenstoll					Hounds				1073 ✓
Hampel					Dorow				1078
Hemmerting					Büchhorn, geb. Schwarz				1092
Heller					Schuckmann				1096
Horns					West				1113
Hippel					Knapstein				1115
Hoxhel					Gutschow				1140
Haas					Wekling				1172 ✓
Haertel					Schenscher				1177
					Herrmann, gest. (nichttrügl. 751/51 geb. Goldner (eheschl.))				

gesch. 4. 1. 50

gesch. 5. 8. 58

gesch. 17. 1. 50

Wiederaufnahme d. Mütterrechts

C  
D  
E  
F  
G

1) H  
H  
H  
2) H  
H  
H  
3) H  
H  
H  
H  
4) H  
H  
H  
H  
5) H  
H  
H  
H  
H



1938

Des Ehemannes

Der Ehefrau

Nr.	Familiennamen	Vorname	Rel.	Staatsan- gehörigkeit	Register- Nr.	früherer Familiennamen	Vorname	Rel.	Staatsan- gehörigkeit	Register- Nr.
77	1) Köpfer	Vasil	ev.	ö. Ö.	8	Katrassek	Maria	ev.	ö. Ö.	11
86	Kanstein, von	Wolfram	"	"	28	Heinrich geb. Rose	Katrin	"	ö. Ö.	21
85	Kirschnern	Haiming	"	"	25	Heinrich	Franklin	"	ö. Ö.	22
52	2) Keirich	Wüst	"	"	68	Kachel	Fanny	ev.	"	32
61	Kes	Wüst	"	"	82	Mozberg geb. Baumratz	Frau	"	"	67
67	Kawranke	Wüst	Kath.	"	88	Kirsch	Steffi	ev.	"	93
77	3) Heilbron	Protot	ev.	ö. Ö.	127	Kloppe	Rosa	Kath.	ö. Ö.	112
77	Kapel	Rudolf	ev.	ö. Ö.	128	Klenschke	Else	ev.	"	113
79	Kloppe	Hans	"	"	151	Klormann	Else	"	"	118
86	Kaupt	Hans	"	"	157	Klaesner	Greta	"	"	123
31						3) Herzog geb. Kegensch	Maria	Kath.	"	128
38	Korn	Protot	ev.	ö. Ö.	169	Heinrich geb. Barthel	Charlotte	ev.	"	137
46	Kagen	Rudolf	Kath.	"	172	Höchst	Witfa	"	"	156
54	Kansen	Rudolf	ev.	"	193	4) Helfmann	Greta	ev.	ö. Ö.	170
62	Kermann	Hilbert	ev.	ö. Ö.	211	Heidt	Elisabeth	ev.	ö. Ö.	171
72	4) Flog	Walter	"	"	216	Haberland	Jutta	ev.	"	180
73	Flerling	Rudolf	ev.	ö. Ö.	252	Hinterer geb. Reich	Elisabeth	Kath.	"	203
78	Fälters	Leobring	ev.	ö. Ö.	268	Hessel	Fabiana	"	"	210
98	Fartmann	Fritz	ev.	ö. Ö.	290	4) Flirsch	Frau	ev.	"	215
96	Forn	Lina	ev.	ö. Ö.	303	Flirsch	Wiktoria	"	"	218
13	Fenschke	Frank	ev.	ö. Ö.	314	Hadamek	Hildegard	Kath.	"	229
15	Felder	Hilbert	ev.	ö. Ö.	317	Hoenicke	Wpila	ev.	ö. Ö.	243
40	5) Heinrich	Leobring	ev.	ö. Ö.	332	Hermann	Marianne	Kath.	ö. Ö.	260
72	Foyer	Hans	ev.	ö. Ö.	354	Fierz	Hildegard	ev.	ö. Ö.	267
77	Heinrich	Rudolf	ev.	ö. Ö.	368	Hennig	Helene	ev.	ö. Ö.	303
51	Hermann	Walter	ev.	ö. Ö.	396	Heim	Leib	ev.	ö. Ö.	314
	Heidhöller	Rudolf	ev.	ö. Ö.	402	5) Hefler	Else	ev.	ö. Ö.	337
	Heinrichs	Walter	ev.	ö. Ö.	411	Häuser	Alara	ev.	ö. Ö.	347
	Holm	Lamilla	ev.	ö. Ö.	415	Haase	Amstora	ev.	ö. Ö.	351
						* Hirschfeld	Frau	ev.	ö. Ö.	163

C  
D  
E  
F  
G

Des Ehemannes					Der Ehefrau				
Familienname	Vorname	Rel.	Staatsan- gehörigkeit	Register- Nr.	früherer Familienname	Vorname	Rel.	Staatsan- gehörigkeit	Register- Nr.
5) Hofmann	franz	m.	N. R.	427	5 Heilmann	Leh	m.	N. R.	360
6) Holtz	franz	m.	N. R.	440	ph. Fischbeck gest. 28.7.1882/44	Hellung	m.	N. R.	420
Hoffmann	franz	m.	N. R.	444	Hokappel	flisabath	m.	N. R.	427
Haring	franz	m.	N. R.	454	Hänzel	Anna	Rel.	N. R.	428
Hinter	franz	m.	N. R.	456	Heidemann	franz	m.	N. R.	442
Herrmann	Willy	m.	N. R.	467	Hainstein	Anna	m.	N. R.	466
Hess	Paul	m.	N. R.	470	Haberlmann	Eller	m.	N. R.	507
Hoffmann	Gouin	m.	N. R.	503	Hausler	Anna	m.	N. R.	524
Hoppe	Paul	m.	N. R.	501	Hapke	Lotte	m.	N. R.	527
Hartkopf	franz	m.	N. R.	515	Hohmann	Angela	Rel.	N. R.	529
Hettmann	franz	m.	N. R.	517					
Herdan	franz	m.	N. R.	526					
Hoppe	Lotte	m.	N. R.						

gesch. 20.1.60

gest. 28.7.1882/44

gest. 27.6.47

1935

Register-Nr.

Des Ehemannes

Der Ehefrau

Familienname	Vorname	Rel.	Staatsan- gehörigkeit	Register- Nr.	früherer Familienname	Vorname	Rel.	Staatsan- gehörigkeit	Register- Nr.
Jordan					Benger				13
Faumann					Mühlbauer				76
Füdel					Benedict				168
Jacobsch					Worlauska				181
van Imhoff					Plachtzick				209
Feschke					Lettau				261
Jacobohn					Baruch				295
Jordan					Mliemann				357
Fablonka					Kirstein				423
Funler					Barmann				464
Facobi					Falinger				488
Famala					Rudolph				511
Funge					Loethe				565
Famki					Moltzahn				593
Justig					Schwartzkopf				681
Fankowski					Gerth				716
Fivol					Derustein				789
Fenke					Kaude				808
Fülke					Wancke				811
Feserich					Fmpkorn				895
Fauberg					Gutler				1070
Fänsch					Selle				1076
Israelski					Spier				1131
Fonas					Lenz				1171
Furgens					Hünnerfarth				1199
					Jahn				1107/57
					rich. Lublin				

gesschieden

7/4

gesdi. 26.7.44

X  
Y  
Z

1125  
1126  
1127  
1128  
1129  
1130  
1131  
1132  
1133  
1134  
1135  
1136  
1137  
1138  
1139  
1140  
1141  
1142  
1143  
1144  
1145  
1146  
1147  
1148  
1149  
1150

## Des Ehemannes

## Der Ehefrau

Familienname	Vorname	Rel.	Staatsan- gehörigkeit	Register- Nr.	früherer Familienname	Vorname	Rel.	Staatsan- gehörigkeit	Register- Nr.
<u>1936</u>									
Fandl					Zwierski				7
Fahr					Neumann				20
Faeger					Schmitt				97
Facobi					Kaphan				155
Farloin					Shibbe				✓ 257
Fester					Loth				325
Faffe					Perju				372
Faguer					Kahol				394
Fentzsch					Vogelsang				✓ 402
Faobi					Pjoda				✓ 423
Fansen					Belmiche				425
Fangrindt					Gerne				528
Farkowski					Pappe				630.
Farobis					Lentz				632
Fess					Kalkmann				666
Farecki					Alexandrowicz				673
Fahr					Kommel				707
Facobi					Schmolik				754
Facobi					Schmitt				776
Fost					Sternwagel				✓ 861
Fachimothal					Hartel Jacobsohn				908
Fusti					Schradel				912
Figner					Pjolek				1035
Fosias					Hoswitz				1043
Favle					Simon				1113

yusch. 12.6.51

Des Ehemannes					Der Ehefrau					
gister-Nr.	Familienname	Vorname	Rel.	Staatsan- gehörigkeit	Register- Nr.	früherer Familienname	Vorname	Rel.	Staatsan- gehörigkeit	Register- Nr.
	Fabrowski				1118	Kirchberg				1118
	Fente				1153	Turcsanuj				1153
	Fokisch					Schlichting				1159
	F									
<u>1937</u>										
	Favbiy					Stem				37
	Furisch					Schönfelder				44
	Fuselmann					Nowack				62
	Fonentz					Wibelitz				87
	Fahmacker					Kamisto				96
	Fomas					Daniel				114
	Fuhre					Deskowski				169
	Franiteson					Franceson				161
	Fagers <sup>+ gesch. 4. 12. 62</sup> <del>Fargers</del> <sub>(Namenwandel)</sub>					Hohensee <sup>+ gesch. 4. 12. 62</sup>				186
	Fankowski					Winkler				211
	Feschow					Choinowski				214
	Faspilski					Tzibel				245
	Fanus					Roddig				246
	Fhle					Pestel				302
	Fahmann					Kalbeck				342
	Fahnisch					Remer				345
	Fordan					Flarsig				387
	Farguin <sup>gesch. 1. Juli 1960</sup>					Wagen <sup>gesch. 1. 7. 60</sup>				399
	Fipke					Rutkowski				457
	Fahn <sup>geb. 7. 7. 1953</sup>					Ruhmann <sup>geb. 7. 7. 1953</sup>				493
	Frael					Cholich				616
	Foberner					Krigger				629
	Folter					Linnemann				714

C  
D  
E  
F  
G

Des Ehemannes					Der Ehefrau				
Familienname	Vorname	Rel.	Staatsan- gehörigkeit	Register- Nr.	früherer Familienname	Vorname	Rel.	Staatsan- gehörigkeit	Register- Nr.
Faffé					Cohn				728
Fängerich					Gogolin				733
Fachin					Liepsull				806
Fentah.					Knipper				842
Fenuse					Kulff geb. Schmidt.				968
Jackel					Espenkain				1117
Jlle					Müller				1155
Jrassom					Silberstein				1157
Jark					Kyberger von Wertenegg				1171

1938

2) Jennick	Walter	rel. d. R.		85	Flüger	Friedrich	rel. d. R.		30
3) Jackel	Gustav	"	"	156	Jacob geb. Zalmar	Antonin	rel. d. R.		35
Jackel	Rüdi	"	"	164	Jakob	Opstein	"	"	39
4) Jacobi	Otto	"	"	217	Jankowsky	Wilhelm	rel. d. R.		63
Johann	Dunfart	rel. d. R.		223	Jäger	Bruno	"	"	82
Jacger	Ernst	geb. d. R.		247	Jagdt	Wäp	"	"	91
Jacobi	franz gottsch	rel. d. R.		328	3) Jahnke	Lyda	"	"	138
5) v. Ingenheim	Harald	rel. d. R.		361	4) Janschke	Blüthen	rel. d. R.		298
Janski	Alwin	rel. d. R.		365	5) Januss	Fanni	rel. d. R.		364
jaeckel	Ernst	rel. d. R.		372	Jahnichen	Hildegard	rel. d. R.		423
Jander	Ernst	rel. d. R.		383	6) Johann	Maria	rel. d. R.		438
Jurock	Willy	rel. d. R.		428	Jaap	Eller	rel. d. R.		475
Janus	Rudolf	geb. d. R.		466	Janus	Hildegard	rel. d. R.		534
Jacob	Georg	rel. d. R.		499	Jagomit	Rudolf	rel. d. R.		537
Jur	Ernst	rel. d. R.		497	Januss	Martha	geb. mit 15.4.51		364

1935

Register-Nr.

Des Ehemannes

Der Ehefrau

Familienname	Vorname	Rel.	Staatsan- gehörigkeit	Register- Nr.	früherer Familienname	Vorname	Rel.	Staatsan- gehörigkeit	Register- Nr.
Klenz					Lüdke				11
Kuck					Gringel				14
Kolbe					Heimer				50
Kletsch					Müller				58
Köhler					Schwarz				75
Kroll					Ziegemeier				102
Kaufmann					Smoszewski				126 ✓
Kirscher					Hinz				132
Krauel					Krieger				138
Kraus					Wendlandt				140
Kaufmann					Demelius				145
Kiesewetter					Ditschak				152
Kummer					Schwarz				156
Kolodziejewski					Herling				166
Koslów					Kallmann				170
Krummbein					Grahl				179
Klemmer					Hintze ✓				186
Kleppa					Müller				192
Krieger					Opitz				194
Klose					Wende				198
Kochmann					Weil				203
Kluge					Rokstein				219
Kaminstri					Kahl				254
Korte					Franz ✓				256
Klaerlein					Schulz				264
Klinkemiller					Wenzel				268
Köhler					Boschort				286
Krutz					Gorkel				299
Knorr					Mittelbach				311

gesch. 6/11 44

Nullo gesch. 15.6.50

gesch. 6.8.58

nichtig

gesch. 18.11.50





1935

Register-Nr.

Des Ehemannes

Der Ehefrau

Register-Nr.	Familienname	Vorname	Rel.	Staatsangehörigkeit	Register-Nr.	früherer Familienname	Vorname	Rel.	Staatsangehörigkeit	Register-Nr.
12	Klewer					Borszow				620
26	Kohn					Schulze				623
340	Korisch					Laube				623
50	Klein					Nöthling				639
61	Kunze					Todtenhöfer				644
72	Köhler					Holeben				652
88	Kohn					Glückmann				658
95	Königsfeld					Bamberger				674
399	Kupnerov					Vitzschel				679
414	Kusche					Schulz				685
414	Kimmel					Kufnagel				694
41	Karlson					Koplin				702
47	Kieselbach					Schulze				711
57	Kirchheis					Rois				715
58	Krippner					Simon				721
61	Kopke					Klei				727
75	Klinge					Wessely				732
79	Konig					Fager				740
77	Kosterlitz					Penthus				745
81	König					Balouschek				749
86	Kristeller					Loebinger				748
86	Kempinski					Mühlborn				761
89	Klein					Ulrich				765
77	Kickstal					Bermerdorf				773
79	Kirsch					Hutstein				786
99	Kipping					Holzmannstetter				876
04	Klinkow					v. Kliniski				830
10	Koester					Hambach				881
16	Krause					Steinborn				884

geb. 25. 8. 50

geb. 11. 11. 46

verhieden 29. Nov. 1939

Des Ehemannes

Der Ehefrau

Familienname	Vorname	Rel.	Staatsan- gehörigkeit	Register- Nr.	früherer Familienname	Vorname	Rel.	Staatsan- gehörigkeit	Register- Nr.
Kemmel					Haseloff				887
v. Kornatzki					Siegmund Schultze				891
Kühnemund					Diener				892
Kubusch					Mejer				903
Kunz					Henshel				904
Krause					Frederich				907
Kretzmann					Hochow				910
Krimmel					Viefhaus				916
Kobs					Ernisch				920
Kohn					Langer				944
Keyzer					Pawolowa				955
Kratz					Meij				956
Kluger					Hallmann				959
Kleininger					Schulz				971
Kloehn					Wagner				972
Kasubeck					Behrendt				977
Kemper					Wisniewski				987
Kluge					Klausing				1014
Kaufmann					Wittmann				1018
Kammann					Fricke				1024
Kallner					Glucksmann				1031
Kösch					Weese				1050
Klaus					Blüming				1059
Klah					Schlüter				1066
Kohmann					Chmsta				1080
Kleinkopf					Stem				1095
Kressner					Söller				1111
Kuh					Stradinski				1137
Klopsch					Dunkel				1138

gely. 20. 9. 42

gely. 11. 7. 44

C  
D  
E  
F  
G

1936

Register-Nr.	Des Ehemannes				Der Ehefrau					
	Familienname	Vorname	Rel.	Staatsangehörigkeit	Register-Nr.	früherer Familienname	Vorname	Rel.	Staatsangehörigkeit	Register-Nr.
887	Külzow					Thomas				1149
891	Klunder					Harig				1154
892	Koch					Schmiral				1176
903	Krüger					Fister				1180
904	Kleemann					Köhne				1193
907	Klopp					Fanke				1206
910	Kalnow					Zimmer				1211
916	Knappe					Krakowiak				1214
926						Klawon				
944						verh. Gelsaffer				
955						(nichtträgl. Eheschließung)				1183/51
1936										
956	Klett					Amort				49
959	Knobloch					Walter				2
971	Koslowsky					Meem				6
972	Kuzia					Kelm				11
977	Kaufmann					Salmon				17
987	Krütenberg					Kübel				22
914	Kempe					Langer				27
918	Kraft					Kopsike				28
924	Kirschbraun					Kirschbraun				32
931	Krüger					Feuerstach				36
950	Karstmann					Schmied				40
959	Kluge					Fuss				42
966	Klopsch					Marohl				43
986	Kuhn					Wolff				53
995	Kochs					Klose				56
111	Krüger					Riege				67
137	Königsberger					Sulzer				77
138	Koch					Gabel				83 ✓

geb. 21. 9. 1951

Des Ehemannes

Der Ehefrau

Familienname	Vorname	Rel.	Staatsan- gehörigkeit	Register- Nr.	früherer Familienname	Vorname	Rel.	Staatsan- gehörigkeit	Register- Nr.
Kliemtke					Domschke				84
von Klüfer					Beelitz				96
Kohlmann					Czekalla				106
Kunz					Brandt				110
Kraus					Brümmel				114
Korn					Friedländer				130
Küllb					Klewicz				157
Klawitter					Bathe				159
Kahlert					Leu				165
Kropfgans					Franz				176
Kallweit					Balzun	Balzun			178
Karras					Karwig				182
Kinkelheim					Schlicher				215
Kamm					Petersohn				222
Kranz					Kitting				226
Kochler					Böhrendt				239
Koetsier					v. Roeder				263
Kestner					Fitzner				264
Küster					Schurich				269
Kragl					Krauspüth				270
Krosch					Schellner				278
Kate					Kraska				282
Kerzner					Böhrendt				288
Kaufmann					Galda				302
Karge					Schwindt				324
Krause					Weinert				331
Kestler					Reinitz				345
Klum					Rau				361
Krebs					Neber				368

gesch. 12/5.1914

gesch. 3.5.68

gesch. 19.6.72

(368)

C  
D  
E  
F  
G

Register-Nr.	Des Ehemannes				Der Ehefrau					
	Familiennamen	Vorname	Rel.	Staatsangehörigkeit	Register-Nr.	Früherer Familienname	Vorname	Rel.	Staatsangehörigkeit	Register-Nr.
84	Kaiser					Remis				376
96	Kütz					Reinwald				378
106	Kullau					Riemer				384
110	Kowalski					Rammert				387
114	Köbberling					Tiebig				416
130	Kjunks					Kollitor				458
157	Kötcher					Kark				456
159	Koblenz					Quinio				457
165	Korn					Graul				495
176	Krüger					Gellert				503
178	Kluge					Gietrich				504
182	Keil					Grotzke				541
215	Köppen					Lochner				544
222	König					Schmidt				550
226	Kubusow					Horst				567
239	Komor					Schwander				572
263	Krauer					Krieger				582
264	v. Kleist					v. Krotha				590
269	Kupowicz					Kehr				606
270	Krüger					Werner				607
278	Kewisch					Itzher				608
282	Kronl					Schupp				612
288	Kersten					Richter				621
302	Klachs					Wisser				638
324	Konstanty					Schlaack				641
331	Koel					Manke				649
345	Kastanilla					Tilgowitz				652
361	Krippa					Kuants				654
368	Krebs					Schulz				694

*Am 1. 12. 45. - 10. 1. 46. - 20. 6. 45. - 24. 45. 17/2*

*gesch. 14. 5. 54.*

*gesch. 14. 5. 54.*

*gesch. R. 172/46. Lemig. Baumheim*

*gesch. 6. 4. 46. 1. 1. 46.*

Des Ehemannes

Der Ehefrau

Familienname	Vorname	Rel.	Staatsan- gehörigkeit	Register- Nr.	früherer Familienname	Vorname	Rel.	Staatsan- gehörigkeit	Register- Nr.
Koszyzyski					Reichert				695
Kolbacz					Trückler geb Witzel				703
Krahl					Wortwein				706
Kuder					Lehmann				737
Kutschinsky					Brandtetter				766 ✓
Kolbe					Schulze				769
Klein					Conrad				780
Kasten					Uter				785
Körner					Trückler				796
Kleinmager					Kosewitz				797
Krüger					Sikau				810
Küttner					Krug				817
Künck					Tobelin				819
Kyrum					Stamm				822
Kugler					Brade				828
Kürste					Turner				833
Kupko					Koumaldoff				839
Kramer					Höll				850
Körber					Quitsche				854
Kobersky					Wöller				858
Kinstler					Hartx				862
Kopielowski					Adzibemich				889
Kirk					Schmidt				896 ✓
Kurballe					Haupt				920
Kramer					Eugeler				925
Klaus					Prangenberg				931
Kunzelow					Picker				936
Klein					Lewald				944
v. Witzel					Steffani				952

gesch. 18. 12. 51

gely. 5. 8. 47

gely. 6. 8. 47

gely. 31. I. 48

C  
D  
E  
F  
G  
H

Register-Nr.

Des Ehemannes

Der Ehefrau

Register-Nr.	Familiennamen	Vorname	Rel.	Staatsangehörigkeit	Register-Nr.	früherer Familiennamen	Vorname	Rel.	Staatsangehörigkeit	Register-Nr.
695	Kolodzinski					Kagen				982
703	Kleiber					Lammerhirt				988
706	Kilm					Stammüller				1001
737	Kepio					Kadeke				1007
766	Kruger					Kruger				1008
769	Krahn					Niedergesäß				1013
780	Kückhäkel					Rittner				1016 ✓
785	Kleemann					Schneider				1025
796	Korte					Leiber				1026
797	Kinkel					Lau				1028 ✓
810	Köllner					Panten				1038
817	Kühnbe					Fuchs				1053
818	Kappe					Bahe				1055
822	Kluch					Fischer				1057
828	Kirschstein					Kuschnerus				1061
833	Kobes					Besermeister				1087
839	Kulka					Pesche				1089
850	Kische					Reide				1092
854	Krause					Wilschke				1097
858	Klarman					Hürmer				1105
862	Katz					Belzinger				1111
883	Kühne					Seeliger				1114
896	Kruger					Rickel				1121
920	Kruger					Tajer				1123
925	Krummank					Parastrelly				1154
931	Karoly					Stem				1156
936						Klebe				1683/58
944						vereh. Frankke				
952										

gesch. 26. 11. 58

~~gesch. 26. 11. 58~~

gesch. 26. 11. 58

geschieden 19. 1. 51

gesch. 26. 7. 47

gesch. 28. 2. 56

manträgt. Sches. stift.

C  
D  
E  
F  
G

Des Ehemannes					Der Ehefrau				
Familienname	Vorname	Rel.	Staatsan- gehörigkeit	Register- Nr.	früherer Familienname	Vorname	Rel.	Staatsan- gehörigkeit	Register- Nr.
<u>1934</u>					Kornatshai wirtsch. Zentralver } Anna <span style="border: 1px solid red; padding: 2px;">540/51</span>				
Kilian				5	Ballentin				5
Kugel					Unglaube				15
Kurz					Ortlepp				16
Kupke					Nicke				38
Kempes					Neumann				52
Koepen					Lange				54 ✓
Keimeier					Haase				65
Krohne					Priebusch				74 ✓
Koros					Schultz				87
Kampe					Lübke				94
Kornblum					Meitlich				113
Krausz					Kühn				118
Kahn					Mayer				129
Klorkow					Koch				141
Klink					Kitzler				182
Kunzweg					Söhne				185
Kurtke					Bödewig				199
Kuhn					Mopolzylk				202
Kirchner					Palo				230 ✓
Krause					Bautstein				232
Kern					Löllner				242
Kyburz					Tonas				249
Kolker					Cohn				257
Klemke					Fwanowski				271
Korth					Röhe				285
Kaufmann					Grieger				292

gesch. 23.10.51

gesch. 22.11.46

geb. 18.10.49

v. gesch. 3.7.64



Register-Nr.

Des Ehemannes

Der Ehefrau

Familienname	Vorname	Rel.	Staatsan- gehörigkeit	Register- Nr.	früherer Familienname	Vorname	Rel.	Staatsan- gehörigkeit	Register- Nr.
Königfeld					Wigge				331
Kohn					Höller				354
Kirmis					Braunack				355
Kahornitz					Bluszkowski				358
Krampe					Fuli				365
Koch					Fraatz				375
Kalmus					Kartagener				387
Kadach					Willert				388
Kleinig					Buttgereit				427
König					Gugenheim				430
Kohls					Urech				436
Koch					Tommer				463
Leziomsnik					Oeyer				471
Kupczik				gek. 17. 1. 41	Valentin				473
Krebs					Plauitz				474
Kosinz				gek. 10. 10. 46	Hahn				490
Kuk				Wohnortswänder d. d. Siedler f. Pommern	Schönfeldt				499
Kirrmann					Liebig				574
von Kruedener					Goebel				518
Kersten				gesch. 4. 10. 52	Kuflitzki				536
Kallwes				geb. 16. 8. 1950	Rabejantzik				557
Kah				geb. 27. 10. 50	Pühlitz				571
Kleinschmitt					Schmitt				581
Künisch					Abjeller				583
Kullatz					Weigert				597
Kempfer					Liebarth				607
Kubina					Vosniak				607
Köhnke					Koblenger				615
Klose					Feldmann				618

Des Ehemannes

Der Ehefrau

Familienname	Vorname	Rel.	Staatsan- gehörigkeit	Register- Nr.	früherer Familienname	Vorname	Rel.	Staatsan- gehörigkeit	Register- Nr.
Kühr					Me				631
Köhler					Wilhelm Rauch				665 ✓
Kohlheim					Volta				668
Kölbow					Müller				680
Klinkmüller					Tricelius				690
Koppold					Schindler				740
Kraut					Schmidt				744 ✓
Kuhlmann					Schahn				747
Koeber					Simons				764
Kohl					Herrmann				772
Kesseler					Fanolin				781
Krätschmer					Pohl				793
Klingberg					Schmidt				802
Köhler					Stiller				804
von Keiser					Reppich ✓				805
Klautschke					Wöhe				841
Kritler					Röttger				844
Klingberg					Klingberg geb. Pohl				847
Kobelt					Kobelt geb. Grewer				850
Kauffmann					Reger geb. Heide				853
Korall					Witte				881 ✓
10.) Kupfer schmidt.					Beyer				862
Klipper					Bergmann				864
Kalk					Gisbert				875
Kreyer					Röhm				878
Kreger					Kuchta				888 ✓
Kapitzmeister					Hopmann geb. Pold.				891
Kosbner					Schaper				900

C  
D  
E  
F  
G

14. 11. 46

13. 5. 60

gister-Nr.

Des Ehemannes

Der Ehefrau

Familienname	Vorname	Rel.	Staatsan- gehörigkeit	Register- Nr.	früherer Familienname	Vorname	Rel.	Staatsan- gehörigkeit	Register- Nr.
Kitzing					Shiewetz				909
Kiel					Zibull				910
Kochel					Wendland.				916
Klaeger					Ariger				921
Krumpell					Stranz				939
Klock					Schulze				940
Kittner					Coker				960
Kurpis.					Rutsche				966
Keil					Kühnel				973
Karsmucke					Kais geb. Dittor.				974
Kalkmuth					Kobler				977
Klapf					Dampfer.				983
H.									
Kryszewski					Techeu				1017
Klimsch					Schwind				1020
Kellig					Julius.				1021
Kerfstein					Heidemann geb. Mellesens.				1023
Kihnen am					Klingbeil				1024
Kempinski					Kowolnik				1029
Kilian					Arst.				1040
Klein, <i>gest. am 23. I. 1948</i>					Herbst				1042
Keymer					Baron				1069
Kalla					Lienelis				1070
Kinderl.					Gier				1071
Knutz					Kranze				1084
Kier					Rigel				1088
Klopprogge <i>Klopprogge</i>					Tretin				1090
Kristz					Albrecht				1103
König					Dorenbarke				1108
Kraft					Herrmann, <i>gest. selb. Soldner</i>				751/51

*gest. 14. 9. 49*

*gest. am 23. I. 1948*

*(mit Wirkung vom 24. Dez. 1937)*

*(nachträg. Zehrschl.)*

1937

Des Ehemannes

Der Ehefrau

Familiennamen	Vorname	Rel.	Staatsan- gehörigkeit	Register- Nr.	früherer Familiennamen	Vorname	Rel.	Staatsan- gehörigkeit	Register- Nr.
Karras					Thottmann				1109
Kurmitz					Thormann geb. Greiffenberg				1115
Korn					Rauscher				1115
Karolensky					Ahrens				1131
Koerner					Oppel				1134
Kabintrot					Butter				1158
Korn					Schulze				1182
Kohnert					Ahrens				1196
Kleinert					Raasch				1198
Kinnner					Münster				1205
Kupfer	Lammel		(mit vorher. v. d. d. d. 1937)	1938	Rosenbaum	Siegrid Margarete Anna			1463/53

1) Klug	Willibald	geb. d. d. d. d.		17	Kraemer	Margaretha	geb. d. d. d. d.		17
Klughist	Carl	geb. d. d. d. d.		24	Kleinholz	Luise	geb. d. d. d. d.		25
Kossel	Wolfgang	geb. d. d. d. d.		30	Kotlyar	Luise	geb. d. d. d. d.		36
Kaufhold	Franz	geb. d. d. d. d.		43	Kühn	Kamilla	geb. d. d. d. d.		42
Kolet	Lorenz	geb. d. d. d. d.		47	Karl	Wirtelmann	geb. d. d. d. d.		43
Klutt	Wolfgang	geb. d. d. d. d.		48	Korn, geb. Rindl, Maria	geb. d. d. d. d.			53
Katz	Wolfgang	geb. d. d. d. d.		49	Korbe	Lilli	geb. d. d. d. d.		71
Klein, Wilhelm	Joseph	geb. d. d. d. d.		52	Kroiss	Maria	geb. d. d. d. d.		77
1) Krop	Alfons	geb. d. d. d. d.		65	Kamp	Agathe	geb. d. d. d. d.		89
Kossion	Max	geb. d. d. d. d.		63	Kleemann	Anna	geb. d. d. d. d.		111
Kluger	Wilhelm	geb. d. d. d. d.		62	3) Köhn	Ilse	geb. d. d. d. d.		129
Kailowitz	Max	geb. d. d. d. d.		74	Kotrau	Gertrud	geb. d. d. d. d.		134
Kahon	Walter	geb. d. d. d. d.		79	Schindler	Margarete	geb. d. d. d. d.		139
Kleinert	Wolfgang	geb. d. d. d. d.		83	Kell	Elisabeth	geb. d. d. d. d.		152
Kugel	Walter	geb. d. d. d. d.		110	Kirstein	Luise	geb. d. d. d. d.		157
Koch	Joseph	geb. d. d. d. d.		113	Keilitz geb. K.	Margarete	geb. d. d. d. d.		179

C  
D  
E  
F  
G

3)  
4)  
5)  
6)  
7)  
8)  
9)  
10)  
11)  
12)  
13)  
14)  
15)  
16)  
17)  
18)  
19)  
20)  
21)  
22)  
23)  
24)  
25)  
26)  
27)  
28)  
29)  
30)  
31)  
32)  
33)  
34)  
35)  
36)  
37)  
38)  
39)  
40)  
41)  
42)  
43)  
44)  
45)  
46)  
47)  
48)  
49)  
50)  
51)  
52)  
53)  
54)  
55)  
56)  
57)  
58)  
59)  
60)  
61)  
62)  
63)  
64)  
65)  
66)  
67)  
68)  
69)  
70)  
71)  
72)  
73)  
74)  
75)  
76)  
77)  
78)  
79)  
80)  
81)  
82)  
83)  
84)  
85)  
86)  
87)  
88)  
89)  
90)  
91)  
92)  
93)  
94)  
95)  
96)  
97)  
98)  
99)  
100)

Stand  
Mat.

Register-Nr.

Des Ehemannes

Der Ehefrau

Register-Nr.	Familienname	Vorname	Rel.	Staatsangehörigkeit	Register-Nr.	früherer Familienname	Vorname	Rel.	Staatsangehörigkeit	Register-Nr.
109	Kopczynski	Franz	Kath.	D.R.	120	Keller	Gertrud	m.	D.R.	209
115	3) Kraft	Rudolf	m.	"	135	4) Kipperling	Gertrud	"	"	214
115	Korn	Gertrud	geseh.	21.4.59	142	Konkenberg	Charlotte	m.	D.R.	241
131	Kahlberg	Martin	ggl.	"	183	Katz	Elle	m.	D.R.	258
134	Kreibel	Johann Ludwig	m.	2.1.48	184	Krampf	Ilse	ggl.	D.R.	261
158	Kranert	Erwin	ggl.	"	186	Kuhn ggl. Ludwig	Gertrud	m.	D.R.	281
182	Koschera	Niktor	Kath.	"	189	Krawczyk	Philipp	Kath.	D.R.	300
196	Kuntze	Anton	m.	"	202	Koppf	Margarete	m.	D.R.	301
198	Kurth	Helmut	ggl.	"	207	Kittel	Anna	Kath.	D.R.	302
215	4) Krowiotsch	Alfred	m.	D.R.	234	Knopf ggl. Ludwig	Marta	m.	D.R.	312
23	Kriete	Paul	ggl.	D.R.	237	Köhner	Ruth	m.	D.R.	315
	Kubenz	Paul	m.	D.R.	251	Koch	Ilse	m.	D.R.	332
	Kubaschowski	Hans	ggl.	D.R.	261	5) Koch	Erna	m.	D.R.	342
	Koch	Erwin	m.	D.R.	274	Koester	Luise	m.	D.R.	352
5	Krause	Anton	ggl.	D.R.	278	Kyas	Philipp	Kath.	D.R.	361
36	Kaligowski	Paul	ggl.	D.R.	293	Keller	Gertrud	"	"	371
2	Kahlke	Ernst	m.	D.R.	308	Klages	Agathe	m.	D.R.	378
3	Kosanke	Ernst	m.	D.R.	309	Klüber	Maria	m.	D.R.	389
53	Kallmeyer	Otto	m.	D.R.	316	Kwaast ggl. Hersch	Fatjana	m.	D.R.	394
41	Konshawski	Gertrud	m.	D.R.	321	Kuhn	Gertrud	m.	D.R.	395
77	5) König	Rudolf	m.	D.R.	334	Küster	Anna	m.	D.R.	415
	Kuhnmund	Erwin	ggl.	D.R.	359	Krumreich	Philipp	Kath.	D.R.	416
11	Krüger	Rudolf	m.	"	377	Kirchner	Emma	Kath.	D.R.	426
29	Klahr	Georg	m.	24.4.51	380	Kriegel	Barbara	m.	D.R.	433
34	Kalinost	Ernst	Kath.	D.R.	381	6) Krellt	Ernst	m.	D.R.	448
39	Kalkmann	Otto	m.	D.R.	387	Kalkowsky ggl. Ludwig	Marta	m.	D.R.	459
52	Kopydlowski	Ernst	m.	D.R.	392	Kanowicz	Hertha	Kath.	D.R.	465
57	Kobisch	Erwin	Kath.	D.R.	412	Krätzke	Ludwig	m.	D.R.	467
79	Krüger	Rudolf	m.	D.R.	426	Korn	Helene	m.	D.R.	485

Des Ehemannes					Der Ehefrau				
Familienname	Vorname	Rel.	Staatsan- gehörigkeit	Register- Nr.	früherer Familienname	Vorname	Rel.	Staatsan- gehörigkeit	Register- Nr.
5) Kohl	Wilhelm	kat.	N. R.	430	Nyhlmanns	Gertrud	kat.	N. R.	490
Kuhnel	Rudolf	m.	N. R.	435	Lugtegeb	Wichter	Evgl.	"	495
6) Kroll	Willy	m.	N. R.	443	Hilshberg	geb. Hand	Gertraud	m.	König 508
Kieper	Werner	m.	N. R.	451	Höbernick	Frída	m.	N. R.	517
Köpitzke	Erwin	kat.	"	481	Koplin	Ludwig	m.	N. R.	533 ✓
Krükenberg	Wieland	kat.	"	490	Köppling	Margarete	m.	N. R.	535
Koch	August	m.	"	496					
Köhne	Helmut	Evgl.	N. R.	514					
Kursch	geb. 10. 6. 54 Franz	Evgl.	N. R.	520					
Kleinmann	Probst	m.	N. R.	532					

C  
 D  
 E  
 F  
 G

1935

Roemy Dr. Barthold (mit Wirkung v. 18. Dez. 1935) Handhülse } Clara Johanna  
 Des Ehemannes } Käuse Der Ehefrau

116/55

Register-Nr.	Familiennamen	Vorname	Rel.	Staatsan-gehörigkeit	Register-Nr.	früherer Familiennamen	Vorname	Rel.	Staatsan-gehörigkeit	Register-Nr.
	Lehmann					Wurster				22
	Loburg					Bähr				34
	Leffkowitz					Schwarz				60
	Labert					Goepel				74
	Lindenau					Liese		✓		81
	Liepmann					Hoer				85
	Langenbahn					Flick				100 ✓
	Liermann					Wüller				112
	Lieb					Fräger				159
	Louharw					Kohes				188
	Linko					Lulag				220
	Lingerich					Keyer				221
	Lack					Ramon				223
	Lauber					Felsmann				276
	Liffhauer					Kornemann				288
	Lidke					Woritz				290
	Lidewig					Practzel				294
	Lehmann					Vogt				318
	Leunig					Petrocki				416
	Ledeke					Polorny				440
	Leschuer					Lidewig				456
	Lützendorf					Klingenspor				514
	Lütcher					Goldenstein				518
	Lorisch					Koyes				527
	Löher					Wölf				529
	Lange					Kastian				534
	Lütcher					Maserschmidt				535
	Lagarie					Boddin				540
	Lippok					Seppé				549

gypf. 27.8.47

gypf. 1.11.48

gypf. 8.7.48

gesch. 17.3.67

gesch. 17.6.49

gesch. 14.8.59

mit Wirkung von 11. Dez. 35

Lebin geb. Jahn Irene Anna

1107/57

Samstag 3. Monats 1309/53  
 vorch. Besondere der Ehemannl. Chrestl.

Des Ehemannes

Familienname	Vorname	Rel.	Staatsan- gehörigkeit	Register- Nr.	früherer Familienname	Vorname	Rel.	Staatsan- gehörigkeit	Register- Nr.
Leymann					Trona		✓		573
Lappe					Richter		✓		580
Leucht					Heij				581
Lakowsky					Liesner				601
von Loesch					Hoppen				640
Loos					Teuber				643
Lange					Lhier				656
Lewij					Trager				667
Lange					Köhler				673
Lumppe	gegründet am 14. 8. 40				Kocherle				678
Lotwin					Joseph				739
Loeser					Bittelstätt				791
Lammers					Hörner				807
Luchs					Weiss				824
Lindemann					Hirtelmann				847
Lippitsch					Schreiber	(Adaption) Lippitsch-Marty			853
Leiche					Rösler				867
Lindner					Kayteufel				878
Liepe	Leistner				Koloff	Schröder		905	925
Liebelt					Nichter				982
Luft					Poser				1005
Lau					Hörner				1058
Lorenz					Ries				1062
Lange					Albrecht				1091
Lazarides					Pfeuchte				1100
Linhörster					Meurer				1106
Leider	✓				Brandler				1116
Last					Scheffert				1168
Lorenz					Pieritz				1195
Ludwig					Spiritz				1278
Landschaff	Paul				Landschaff	gestorben am 14. 6. 57			1278

C  
D  
E  
F  
G

19. 57  
 8. 1917  
 (mit Hirtelmann) der Hofall  
 gestorben am 14. 6. 57  
 (mit Hirtelmann) der Hofall



09/53

1936

Register-Nr.

Des Ehemannes

Der Ehefrau

Register-Nr.	Familienname	Vorname	Rel.	Staatsan- gehörigkeit	Register- Nr.	früherer Familienname	Vorname	Rel.	Staatsan- gehörigkeit	Register- Nr.
573	Ränge					Muck				26
580	Laudau					Pelichoff				48
581	Leinup					Haudschuch				51
601	Lichtenberg					Pötsch				60
640	Lielich					Furqumann				61
643	Lepinski					Zimmerer				79
656	Löffler					Luka				85
667	Lauer					Hinz				110
673	Lehner					Achoborn				120
678	von Kretzner					Peltz				134
739	Laurisch					Kepenski				135
791	Luscher					Pietuch				141
807	Ludwigg					Kolpsohn				150
824	Lüster					Gögge				194
847	Lusch					Oliva				213
853	Löwenberg					Rosendorf				223
867	Lück					Musters				254
878	Löhmer					Kartin				286
925	Lorke					Pellach				307
982	Linke					Pajutski				316
1005	Lipri					Kiewe				341
1058	Luis					Hoppe				348
1062	Langer					Gregor				349
1091	Lauer					Kalisch				381
1100	Lindenberg					Clemens				399
1106	Lück					Meitzmann				422
1116	Lathe					Alberti				437
1168	Leischer					Lührke				450
1195	Lau					Redel				469

gesch. 25. 1. 49.

gypf. 7. 7. 47

gypf. 21. 12. 47

gesch. 29. 1. 58

gypf. 26. 10. 46

1936

Des Ehemannes

Der Ehefrau

Familiennamen	Vorname	Rel.	Staatsan- gehörigkeit	Register- Nr.	früherer Familiennamen	Vorname	Rel.	Staatsan- gehörigkeit	Register- Nr.
Latz					Mijewski				478
Lemme					Kramer	<i>Namensänderung Lemme-Kramer</i>			530
Ludat					Keniselle				545
Lanke					Weisser				548
Laudam					Steffen				574
Lotheissen					Surety				585
Lubarsch					Kittansohn				592
Lepke					Neimann				595
Loudenberg					Kau				611
Lange					Polzner				633
Liebig					Kallwais				669
Lebsa					Kachel				671
Lindenau					Mursovny	<i>Bericht. Kraul</i>			679
Löhrmann					Koske				682
Lademann					Piquet				690
Lipke					Leon				733
Loab					Hohner				738
Leubardt					Lichob				767
Leubardt					Theuer				786
Lorey					v. Schwerin				793
Lindemann					Spinhaus				794
Lieber					Korndahl				815
Lange					Gosauk				825
Leubardt					Tillmann				864
Lieback					Herder				880
Linke					Gerlach				922
Lenz					Hoede				991
von Lindener geb. v. Wildau					Silou				993
Leider					Wandell				1023

C  
D  
E  
F  
G

1936

Register-Nr.	Des Ehemannes				Der Ehefrau					
	Familienname	Vorname	Rel.	Staatsangehörigkeit	Register-Nr.	früherer Familienname	Vorname	Rel.	Staatsangehörigkeit	Register-Nr.
478	Leimer					Stachrowski				1032
530	Luedke					Kraufs				1041
545	Löser					Ludwig				1058
548	Labandner					Bohm				1071
574	Lehmann					Visselhoff				1076
585	Leutke					Abanzak				1085
592	Lipinski					Zell				1093
595	Lops					Ehler				1096
611	Levy					Shannan				1104
633	Leumann					Leumann				1124 ✓
669	Leij					Prust				1155
671	Lehmann					Friedmann				1163
679	von Langenbeck					von Tuzka				1115
<u>1937</u>										
733	Loosen					Sidow				26
738	Levy					Lobel				36
767	Lindlar					Kalkowski				100
786	von Lieben					Tittel				105
793	Lestig					Sandmann				109
794	Lindig					Weiss				180
815	Lasen					Timendorfer				196
825	Lorinis					Liegerl				201
864	Ludwig					Müller				227
880	Lindke					Gürzel				258
911	Liebl					Kownatzki				265
991	Ljthi					Knoppenhaue				268
992	Lzykowski					Mantriella				299
1023	Levy					Fraakson				310

1937

Des Ehemannes					Der Ehefrau				
Familienname	Vorname	Rel.	Staatsan- gehörigkeit	Register- Nr.	früherer Familienname	Vorname	Rel.	Staatsan- gehörigkeit	Register- Nr.
Lässig					Graf				314
Letyas					Schmitzer				319
Lüthardt					Lüthardt				323
von der Lancken					Schmidler				332
Lell					von Ghuzij				358
Luntscher					Käbel				363
Leo					Meirich				376
Lietzmann					Brimmer				400
Lewy					Prieger				429
Lütz					Schulz				441
Lehmann					Krüger				443
Lange					Neumann				450
Lindblatt					Michaelis				497
Langer					Szellath				522
Langnese					Rlofs				527
Lange					Lange				531
Leitz					Fafs				537
Lewin					Levy				638
Lüdke					Dübrow				641
Liffers					Cobausz				643
Lammerer					Dümmwald				649
Langendörfer					Gröger				654
Langer					Schalz				658
von Lindener					Goebel				667
Leicht					Volz				671
Liemner					Abende				682
Lorenz					Holckamp				693
von Lude					Friderici				701
Lesser					Goldstein				705

C  
D  
E  
F  
G

gesch. 18. 12. 46  
gesch. 5. 4. 1. 51

gesch. 1. 4. 49

gesch. 10. 5. 47

gesch. 7. 12. 45

1937

Register-Nr.	Des Ehemannes				Der Ehefrau					
	Familienname	Vorname	Rel.	Staatsan- gehörigkeit	Register- Nr.	früherer Familienname	Vorname	Rel.	Staatsan- gehörigkeit	Register- Nr.
314	Lozyski					Reich				741
319	Loewig					Salomonowicz				746
323	Lass					Wolf				749
332	Loewenberg					Meischer				766
358	Leitold					Chalich				779
363	Loewenthal					Fox				791
376	Loewenthal					Zorck				830
403	Tiebert					Helmenschmidt				836
429	Tange					Frenkel geb. Dahms				846
441	Reibner					Dahms				849
443										
450	10. Leibsch					Hirsch				866
497	Lemmer					Hesler				✓ 887
522	Leopold					Pitzke				894
527	Landgraber					Herrmann				924
531	Levin					Friedenstein				936
537	Leysoldt					Janning				941
538	Löbel					Zahn				994
541	Linnich					Schneider				✓ 998
543	Lefeldt					Kochberg				1001
549	<del>M.</del>									
554	Lischka					Kleiner				1005
558	Luber					Fickler				1035 ✓
567	Ludwig					Holz geb. Hegemann				1041
571	Lippelt					Kupferberg				1049
582	Lewin					Grau				1077
593	Lüb					Blumenthal				1099
701	Loy					Gratz				1136
705	Langer					Rinkler				1148 ✓

geschieden 25.4.50

geg. 25.9.46

1937

Des Ehemannes

Der Ehefrau

Familienname	Vorname	Rel.	Staatsan- gehörigkeit	Register- Nr.	früherer Familienname	Vorname	Rel.	Staatsan- gehörigkeit	Register- Nr.
Linstedt <del>Ludwig</del>					Müllentoff				1153.
1938									
1) Ludwig	Ludwig	mt.	Preuss.	33	Lemptra	Maxim	mt.	Preuss.	33
Levy	Levy	mt.	Preuss.	36	Leuschner	Anna	mt.	Preuss.	41
Levysohn	Levysohn	mt.	Preuss.	53	Lidert	Levysohn	mt.	Preuss.	61
2) Lepn	Lepn	mt.	Preuss.	66	Landel	Levysohn	mt.	Preuss.	69
Leutz	Leutz	mt.	Preuss.	73	Lehnick	Levysohn	mt.	Preuss.	114
Leipzig	Leipzig	mt.	Preuss.	122	Leventhal	Levysohn	mt.	Preuss.	127
3) Dichtenstein	Dichtenstein	mt.	Preuss.	124	Lundberg	Levysohn	mt.	Preuss.	135
Leuenberg	Leuenberg	mt.	Preuss.	132	Lindner	Levysohn	mt.	Preuss.	136
Leunke	Leunke	mt.	Preuss.	138	Leuwenstein	Levysohn	mt.	Preuss.	188
Lemcke	Lemcke	mt.	Preuss.	178	Leuz	Levysohn	mt.	Preuss.	192
Laur	Laur	mt.	Preuss.	181	Liepe	Levysohn	mt.	Preuss.	193
Langhoff	Langhoff	mt.	Preuss.	191	Lieckfeldt	Levysohn	mt.	Preuss.	211
4) Lerch	Lerch	mt.	Preuss.	239	4) Lienemeyer	Levysohn	mt.	Preuss.	235
Lehmann	Lehmann	mt.	Preuss.	264	Liphardt	Levysohn	mt.	Preuss.	250
Lattke	Lattke	mt.	Preuss.	269	Langkevel	Levysohn	mt.	Preuss.	254
Langer	Langer	mt.	Preuss.	291	Lidatke	Levysohn	mt.	Preuss.	263
Lewin	Lewin	mt.	Preuss.	305	Lehmann	Levysohn	mt.	Preuss.	287
Laube	Laube	mt.	Preuss.	312	X Langkowski	Levysohn	mt.	Preuss.	141
5) Lötgen	Lötgen	mt.	Preuss.	341	5) Langs	Levysohn	mt.	Preuss.	370
Leithold	Leithold	mt.	Preuss.	347	Langs	Levysohn	mt.	Preuss.	431
Lange	Lange	mt.	Preuss.	351	Lange	Levysohn	mt.	Preuss.	440
Leysen	Leysen	mt.	Preuss.	363	Ludovici	Levysohn	mt.	Preuss.	453
Lossow	Lossow	mt.	Preuss.	418	Laade	Levysohn	mt.	Preuss.	461
Lichtenberg	Lichtenberg	mt.	Preuss.	421	Lehke	Levysohn	mt.	Preuss.	473
Levy	Levy	mt.	Preuss.	462	Leuland	Levysohn	mt.	Preuss.	477
					<del>Leuland</del>				<del>750</del>

C  
D  
E  
F  
G

gesch. 6. 5. 55

gesch. 18. 8. 59

gesch. 4. 8. 54

gesch. 3. 4. 54

gesch. 10. 11. 49

mt. 18. 3. 46 Langs  
mt. 20. 3. 46 Langs

gesch. 2. 4. 46

21. 3. 48

Register-Nr.

Des Ehemannes

Der Ehefrau

Register-Nr.	Familiennamen	Vorname	Rel.	Staatsan- gehörigkeit	Register- Nr.	früherer Familiennamen	Vorname	Rel.	Staatsan- gehörigkeit	Register- Nr.
1153	Liebermann	Witold	in	Stuttg.	473	Kentzsch	Margarete	in	Stuttg.	478
	Lieghard	Gertraud	in	Stuttg.	477	Lotze	Lilli	in	Stuttg.	483
	Kerrew	Luise	in	Stuttg.	478	Levy	Räthe	in	N. R.	513
	Lautner	Auguste	in	Stuttg.	505	Lindow	Ingeborg-Dihme	in	N. R.	516
33	Lindner	Agnes	in	N. R.	511					
41										
61										
69										
114										
127										
135										
136										
188										
192										
193										
211										
235										
250										
254										
263										
287										
441										
470										
431										
440										
453										
461										
473										
477										
750										

1935

Register-Nr.	Des Ehemannes				Der Ehefrau					
	Familiennamen	Vorname	Rel.	Staatsangehörigkeit	Register-Nr.	früherer Familiennamen	Vorname	Rel.	Staatsangehörigkeit	Register-Nr.
	Apelens		g.K.	26.11.48		Zöllner				3
	Weischeder					Horian				6
	Materne		gesch.	10.3.50		Fischer				8
	Kelle					Rytkin				16
	Mahr					Franz				20
	Müller		g.K.	11.5.44		Koplin				23
	Katishewski					Emmenmacher				43
	Marsche		gesch.	6.12.51		Ergel				52
	Wass					Bender				43
	Wann					Kendt				78 ✓
	Matthe					Kamitzsch				79
	Möller					Rick				86
	Most					Nierwieß				92
	Karthey					Kochinski				117
	Salzhan					Föhling				136
	Kovissen					Sperling				137 ✓
	Weiser					Sperling				142
	Weisser					Wöse				158
	Wössner					Müller				172
	Wunderberg					Gamina				199
	Wagneroth					Zeich				204
	Warak					Kasselberg				212 ✓
	Waschke					Müller				227
	Warder					Raus				246
	Wöhning					Voss				285
	Wörner					Reichter				309
	Wuth					Lehmann				327
	Wunderberg					Waida				362
	Müller					Fass				371 ✓



C  
D  
E  
F  
G

Des Ehemannes					Der Ehefrau				
Familiennamé	Vorname	Rel.	Staatsan- gehörigkeit	Register- Nr.	früherer Familiennamé	Vorname	Rel.	Staatsan- gehörigkeit	Register- Nr.
Wertz					Paasch				412
Weijer					Braun				421
Marguart					Wilmann				438
Wenzel					Faust				474
Weijer					Kortmann				477
Kauckuffel					Bernard				481
Kauck				geschw. 2. 4. 59	Reijffer				491
Wüller					Kamontz				503
Wietzke					Weier				510
Wenzel				guf. 11.5.53	Seider				516
Wertz					Barf				521
Wertz				gerüchlen 28.12.50	Wenstern				522
Witzbecker				guf.	v. Klitzing				524
Weijer					Lachotzky				550
Michaelis					Klix				557
Worbotter					Gregots				558
Witt					Kelt				570
Wydant					Buchwald				587
Wietzke					Fritzke				603
Wutz					Keyhe				664
Wann					Wärmeister				684
Woffart					Viesé				710
Wüller					Kanitz				713
Wüller					Largies				723
Witteltraef					Wienast				733
Michaelis				guf.	Hassecher				803
Wuchow					Leuké				813
Wüller					Ranner				826
Wüller					Gauff				838

Register-Nr.	Des Ehemannes					Der Ehefrau				
	Familienname	Vorname	Rel.	Staatsan- gehörigkeit	Register- Nr.	früherer Familienname	Vorname	Rel.	Staatsan- gehörigkeit	Register- Nr.
412	Weiser					Grün				851
421	Weiser					Heinrich				870
438	Weiser					Notenberg				885
474	Wischka					Ringelstein				890
477	Weiser					May				927
481	Müller					Nichter				943
491	Handelsohn					Kaulbars				953
503	Meer					Grün				966
510	Wanohel					Willing				969
516	Weyer					Quandt				1027
521	Wogrow					Kalinow				1035
522	Welde					Nitche				1053
524	Worawitz					Reddenmann				1071
550	Wittke					Kemke				1070
557	Wichalein					Peterhäusel				1092 ✓
558	Wettendorf					Lübke				1109
570	Wichterow					Kroberich				1132
587	Wüller					Kocher				1151
603	Werk					Gaber				1170
664	Wüller					Goik				1183
684	Wehlhorst					Wattner				1189
710	Woder					Geisert				1204
713	Wormel					Schulz				1215
723	Weyer-Ehmen					Stinski				1217
733										
803										
813										
826										
838										

geg. 3. 10. 48

Beef (Berichtig.)

gesch. 7/10. 44

gesch. 9. 10. 50

1936.

Des Ehemannes					Der Ehefrau				
Familienname	Vorname	Rel.	Staatsan- gehörigkeit	Register- Nr.	früherer Familienname	Vorname	Rel.	Staatsan- gehörigkeit	Register- Nr.
Wetz					Wendringer				1
Wackerle					Wetz				8
Waischke					Widlowski				23
Waiske					Wichner				35
Wachneke					Wakob				39
Wüller					Widmann				52 ✓
Wichaelis					Wallest				59
Wittmer					Witzee				81
Wost					Wewa				92
Wattot					Wunze				105
Wauer					Wesler				133
Welayan					Wertz				166
Wende					Wrock				169
Wendelsohn					Wimmerfeld				171
Warcour					Wann				210
Waisch					Wöbel				221
Wickenhaupt					Wiesch				238
Wachlinski					Wurst				247
Wergel					Wimmer				250
Wersch					Wücher				289
Wüller					Wail				340
Wörig					Wahr				346
Winkelsohn					Warden				350
Wüller					Wunze				353
Warr					Widlowkier				365
Watschke					Witzig				366
Wüller					Wittschka				382
Wobius					Wephan				400
Wolles					Wetrowski				446 ✓

gesch. 9. 7. 48

gesch. 27. 4. 54

gesch. 21. 3. 49

gesch. 8. 8. 52

gesch. 13. 4. 50

Wüller von Schwab

gesch. 13. 1. 53

C  
D  
E  
F  
G

Register-Nr.	Des Ehemannes					Der Ehefrau				
	Familienname	Vorname	Rel.	Staatsan- gehörigkeit	Register- Nr.	früherer Familienname	Vorname	Rel.	Staatsan- gehörigkeit	Register- Nr.
1	Wahler					Giese				462
8	Marschall					Haupt				482
23	Warter					Waltenbacher				492
35	Kajewski					Kiesling				496
39	Wahrheit					Liebold				506
52 ✓	Wooitz					Gestmann				511
59	Wohrtey					Fückel				524
81	Wemminghusta					Wenz				575
92	Wendelschm					Scheier				576
105	Wolihert					Kruse				584
133	Wolier					Hoch				593
166	Woll					Hönig				601
169	Wargulies					Jakobsohn				602
171	Warkiewicz					Mergen				613
210	Weyer					Gehring				618
221	Wersal					Webel				626
238	Weyer					Kranse				627
247	Wetzner					Wulögl				667
250	Wohaupt					Werscher				678
289	Wweikel					Wetow				692
340	Warkward					Holwa				700
346	Wüller					Wberharot				709
350	Wetzger					Flood				714
353	Warkwart					Grumert				727
365	Warkpunkt					Fuch				736
366	Watejka					Piedler				856
382	Wortly					Beck				878
400	Wagsamen					Higerwald				887
446 ✓	Wüller					Horn				932
	Weyer					Lewy				954

Des Ehemannes					Der Ehefrau				
Familienname	Vorname	Rel.	Staatsan- gehörigkeit	Register- Nr.	früherer Familienname	Vorname	Rel.	Staatsan- gehörigkeit	Register- Nr.
Manthoy					Puletzki				958
Morsbamer					Seibel				968
Model					Kempner				977
Maschkowski					Landmann				980
Meulenbergh					Ebert				989
Meier					Wieland				999
Mahy					Stiel				1027
Mielth					Weidner				1056
Moraver					Fung				1067
Mohrblath					Wojatzki				1081
Moschke					Müller				1083
de Maxées					Liebig				1090
Mervinak					Messerschmidt				1094
Möller					Hellmann				1132
Möche					Struck				1135
Martin					Künze				1140
Mauke					Last				1147
1937									
Michaelis					Nachum				38
Mielke					Fritz				42
Moschke					Buttermilch				58
Makosid					Bregulla				92
Mummers					Exche				99
Mindel					Knarr				114
Maeß					Zeh				117
Madh					Büge				125

C  
D  
E  
F  
G

gelyf 4. II. 47.

gesch. 26.9.50

ged. 19.8.44

gelyf 19. II. 47

1937

geb. 20.9.58

ged. 1.6.44

Register-Nr.	Des Ehemannes				Der Ehefrau					
	Familienname	Vorname	Rel.	Staatsangehörigkeit	Register-Nr.	früherer Familienname	Vorname	Rel.	Staatsangehörigkeit	Register-Nr.
958	Mores					Rosenberg				154
968	Michaelis					Grünfeld				166
977	Normtor					Cartowitz				188
980	Wann					Klydzewitz				200
989	Malinowski					Rosenbram				218
999	Neunehr					Ludewig				224
1027	Matthes					Carlson		gesch. 10.11.59		254
1056	Meilens					Klawum				264
1067	Miesner					Wörn				269
1081	Bäckel					Wille				274
1083	Mejer					Abraham				288
1090	Menzel					Franzke				324
1094	Werten					Wittner				344
1132	Wüller					Schumann				353
1135	Warpiewitz					Reich				389
1140	Wädler					Trzepanski				392
1147	Weller					Wiedeker				398
	Wengoldt					Preßer				449
	Wils					Rinz				452
	Müller					Welschhäuser				465
	Weyerhardt					Erner				475
33	Wesges					Schwalenberg				485
42	Weser					Barbusch				513
58	Wöblius					Drozala				521
92	Wüller					Taube				538
99	Wandelorn					Savelsberg				548
114	Werner					Mollenhauer				549
117	Wesquart					Hoffmann				559
125	Weser					Bendix				561

Des Ehemannes					Der Ehefrau				
Familienname	Vorname	Rel.	Staatsan- gehörigkeit	Register- Nr.	früherer Familienname	Vorname	Rel.	Staatsan- gehörigkeit	Register- Nr.
Werk					Scherrer				570
Wühlbauer					Bernstein				572 ✓
Weyer					Hübner				578
<del>Walden</del> <sup>Walden</sup> Meinhard					Goonzi				587
Wimthow					Kuratis				591
Wisch					Werklanburg				600
Withe					Larve				603
Waskus					Hohmann				625
Wüller					Kunde				628
Werkel					Holtzmann				630
Waronis					Zeida				648
Wanzenroth					Schick				650
Wanhardt					Kühn				653
Wichaelis					Wasmund				661
von Wirtius					Wethner				664
Wenze					Egger				676
Wüller					Höbel				721
Wantheij					Wagner				755
Wanienfeld					Lenz				763
Warkgraf					Wesner				778
Wegdaszaj					Wann				819
Wassinius					Reichel				820
Wascall					Balsam				825
Wepins.					Stulzer				848
Wethner					Schöser				8
10.)					Teist.				879
Werkner					Schneider				889
Wendheim					Bosse				893
Wüller									

C  
D  
E  
F  
G

Des Ehemannes					Der Ehefrau					
Register-Nr.	Familiennamen	Vorname	Rel.	Staatsangehörigkeit	Register-Nr.	früherer Familienname	Vorname	Rel.	Staatsangehörigkeit	Register-Nr.
570	Mearous	Ul				Levy				933
572	Malgahn					Kulus				948
578	Mosch					Quast				963
587	Migge					Ulrich				965
591	Mahse					Kelth				972
600	Mende					Popelcke geb. Peter				979
603	Mohaupt					heisterfeldt.				982
625	Mipler					Hildoyan				984
628	<del>M.</del>									
630	Müller					Jahn				1006
648	Maszkowski					Melcham.				1048
650	Meister					Schulze				1094
653	Nomberg					Kind, geb. Behrens				1118
661	Norer					Philke				1121
664	Noeller					Thiemann geb. Becker				1126
676	Müller					Thieme				1143
721	Müller					Neugebauer				1174
755	Mummenteg					Meyer-Überschig				1176
763	Müller					Kranke				1179
778	Motzmann					Müller				1197
819						Maria Bernmann Charlotte				1593/54
820						(nontraj. Lebensst.)				
825										
848	Meyer	Ernst	14. Sept	12		Müller	Lydia	14. Sept		2
8	Müller	Ernst	"	"	45	Makafrek	Regina	"	"	9
	Miskowski	Ernst	"	"	50	Mitzell	Lydia	"	"	34
879	Missen	Ernst	gesch. H. 1-58	"	54	Müller	Leop	"	"	37
889	Manes	Ernst	mit	"	71	Mare	Ernst	"	"	44
893	Matthe	Ernst	mit	"	121	Matzick	Ernst	"	"	47

1938



1938

Des Ehemannes

Der Ehefrau

Familienname	Vorname	Rel.	Staatsan- gehörigkeit	Register- Nr.	früherer Familienname	Vorname	Rel.	Staatsan- gehörigkeit	Register- Nr.
3) Masur	Adolf	m.	D. R.	143	2) Menzel	Gerta	m.	D. R.	70
Miklenstädt	Rimhart	gma	"	149	Matthey	Barthel	m.	D. R.	87
Mayer	Julius	m.	"	159	Matuschek	Railine	m.	D. R.	101
Müller	Erwin	Ref.	"	161	Martin	Margarete	Ref.	D. R.	103
					Moos	Gertine	m.	D. R.	104
Matthias	Joachim	gma	D. R.	175	Matthäus	Irmingard	Ref.	D. R.	105
Morgenroth	Ernst	m.	D. R.	197	Mertens	Anna	m.	"	108
4) Meyer	Ernst	m.	D. R.	220	3) Mook	Annemaria	m.	"	132
Masewski	Rail	"	"	224	Müller gnt. Froffmann	Luise	"	"	140
Moldenhauer	Ernst	m.	D. R.	253	Meisler	Ernst	Ref.	"	184
Matsche	Lothar	m.	D. R.	259	Matthies gnt. Helle	Charlotte	m.	"	202
Mamroth	Lothar	m.	D. R.	298	4) Maciejewski	Agnes	Ref.	"	217
Mertz	Rudolf	Ref.	D. R.	301	Merschwißer	Charlotte	m.	D. R.	240
Milbahn	Rail	m.	D. R.	304	Menzel	Helene	m.	D. R.	252
Mamlak	Grafart	m.	D. R.	315	Müller gnt. Froffmann	Erna	m.	D. R.	262
Muckelbauer	Ermann	Ref.	D. R.	318	Methé	Ilse	m.	D. R.	264
Mayer	Ernst	m.	D. R.	320	5) Marter	Charlotte	m.	D. R.	338
Mosler	Rail	Ref.	D. R.	325	Moritz	Gerta	m.	D. R.	354
5) Müstsch	Alfred	m.	Estland	335	Mosler	Maria	m.	D. R.	355
Müller-Rabe	Alwin	m.	D. R.	343	X Mülsner	Maria	"	"	162
Misland	Walter	m.	D. R.	379	Michulitz	Helene	Ref.	"	359
Meyer	Ernst	m.	"	384	Meyer	Ilse	m.	"	363
Mehner	Ernst	m.	D. R.	388	Megow	Ingeborg	m.	"	373
Meißner	Max	m.	D. R.	398	Matschulat	Ilse	m.	"	387
Matthias	Ernst	gma	D. R.	405	Mickley	Marta	m.	D. R.	397
Mentke	Carl	m.	D. R.	432	Mickel	Maria	m.	D. R.	408
6) Marsch	Grafart	m.	D. R.	436	Malatz	Ilse	m.	D. R.	410
Misow	Grafart	m.	D. R.	446	Majewski	Annemaria	m.	D. R.	450
Müller	Ernst	gnt.	Polen	448	Malkenthin	Barthel	m.	D. R.	451
Müller	Ernst	"	"	448	Kreff	Irmingard	"	"	448

C  
D  
E  
F  
G

Register-Nr.	Des Ehemannes				Der Ehefrau					
	Familiennamen	Vorname	Rel.	Staatsangehörigkeit	Register-Nr.	früherer Familiennamen	Vorname	Rel.	Staatsangehörigkeit	Register-Nr.
70	Makkus	Rolf	m.	N.R.	460	Mitteltstadt	Malitta	m.	N.R.	460
87	Hannigki	Niederst	zyl.	N.R.	469	Wachill	Wittke	zyl.	"	487
101	Müller	Rudolf	m.	"	479	Müller	Anna	zyl.	"	491
103	Wittlich	Korndt	m.	"	487	Mörcke	Krinda	zyl.	N.R.	521
104	Hautzliche	Niederst	m.	"	507	Müller geb. groß.	Hilte	m.	N.R.	526
105	Mühlberg	geburt.	m.	N.R.	523	Münch	Hildegard	m.	N.R.	528
108	Melische	hannig	m.	N.R.	535					
132	Meyer	Adolph			1104/58	Demme	Anna Elisabeth			1104/58
140							Mathilde			
184						nichttrögl. Eheschly.				
202										
277										
240										
252										
262										
264										
333										
338										
354										
355										
162										
359										
363										
373										
387										
397										
404										
410										
450										
457										
448										

1935

Des Ehemannes					Der Ehefrau					
Register-Nr.	Familienname	Vorname	Rel.	Staatsangehörigkeit	Register-Nr.	früherer Familienname	Vorname	Rel.	Staatsangehörigkeit	Register-Nr.
	Kirchdorf					Zutscha				32
	Kau	geseh.	25.6.	54		Falder				47
	Keilking					Rosenthal				70
	Kippen					von Platen				90
	Koppel					Wilderding				149
	Koortz					Wischhoff				173
	Kehring					Werkung				234
	Kahl					Lieske				237
	Kühmann					Wrop				258
	Kuendorf					Wagajewski				263
	Kufmann					Friedländer				410
	Koch					Fuchs				548
	KuKirch					Kaurich				571
	Kurbürger					Krümpel				649
	Kadnykha					Kämpel				695
	Kienoty					Wickert				757
	Kunmann					Willy				797
	Kugebauer					Zadow				801
	Kohl					Meinhardt				806
	Körzel					Kusse				815
	KiRosavii					Freitag				828
	Krumann					Walde				844
	Kackigall					Waltz				861
	Kubacher					Goemann				938
	Kullmeyer					Worland				983
	Kunmann					Kauzel				1032
	Kugebauer					Erblich				1037
	KuSchar					Strop				1073
	Kehrke					Koske				1079

Des Ehemannes

Der Ehefrau

Familienname	Vorname	Rel.	Staatsan- gehörigkeit	Register- Nr.	früherer Familienname	Vorname	Rel.	Staatsan- gehörigkeit	Register- Nr.
Nitsche					Müller				1145
Seemann					Lindtner				1185
<u>1936</u>									
Nobiling					Förster				58
Kocik					Gimlinski				82
Schäus					Hörner				161
Nähring					Eisermann				174
Joe					Kaber				184
Seemann					Grimm				443
Sastri					Abrahamowitz				473
Sowak					Franke				573
Sell					Blumfeld				645
Sast					Krieg				771
von Sastin					Wojcinski				799
Siffr					Jacobius				846
Schmann	Schmann				Siefert				879
Neuke					Werner				939
Negranus					Schmidt				962
Nerlich					Meier				1010
Natzenberg					Koblo				1070
Nikel					Glavetke				1078
Nikel					Lehmann				1102
Neslyh					Vetter				1103
Nicol					Kalweit				1136

Todesfeststellung des Ehemannes  
am 31. 12. 1945

1947. 26. 3. 47

C  
D  
E  
F  
G  
H  
I  
J  
K  
L  
M  
N

Des Ehemannes					Der Ehefrau					
Register-Nr.	Familienname	Vorname	Rel.	Staatsangehörigkeit	Register-Nr.	früherer Familienname	Vorname	Rel.	Staatsangehörigkeit	Register-Nr.
1145										
1185										
	Nern					Kruppa				25
	Schmeier					Kryz				75
	Narermann					Obermann				84
	Neumann					Ersling				134
58	Natusch					Schubbe				156
82	Nitzelmann					Behling				177
161	Nitze					von Gorczykowska				189
174	Nitschke					Mojinetae				221
184	Norjakowski					Nark				232
443	Neubauer					Schlitz				262
473	Nörenberg					Hutzmann				273
578	Naumann					Zimmermann				445
645	Noack					Hagenfeld				453
771	Nater					Pleischroth				507
799	Neumann					Hirschclaff				689
846	Narüber					Bendrecht				704
879	Njusch					Fritsch				710
939	Nitzmann					Schwarzroth				776
962	Neumann					Krebs				786
1010	10)									
1073	Nowak					Jokw				886
1078	Neumier					Haertel	Elly Luise Fiedler			914
1102	Neukraus					Weythal				971
1103	Nyth					Nässner				1076
1136	Nimzig					Hein				1079
	Neumann					Schwarzer, geb. Brijn				1101
	Neumann					Rintz, geb. Kresse				1116

1937

geb. 17. XII. 1945

1937

Des Ehemannes

Der Ehefrau

Familienname	Vorname	Rel.	Staatsan- gehörigkeit	Register- Nr.	früherer Familienname	Vorname	Rel.	Staatsan- gehörigkeit	Register- Nr.
Niss					Steffen				1184
Neugass					Gohn				1175
Neumann					Wille				1152

1938

2) Nowotnik	Johannes	rel.	d. R.	98	Neumann	Gertrud	rel.	d. R.	1
Neess	Ernst	"	"	100	Karjok	Gertra	"	"	59
3) Nering	Walter	"	"	190	4) Neubert geb. Zeeves	Philipp	"	"	221
4) Neubert	Georg	"	"	221	Nagel geb. Rosenberg	Julia	rel.	"	226
Neumann	Reinhold	rel.	d. R.	258	Nichaus	Gertrud	rel.	d. R.	272
5) Neumann	Ernst	rel.	d. R.	337	Nicker	Anna	rel.	d. R.	279
Nitzschke	Alfred	rel.	d. R.	348	5) Nickel	Emma	rel.	d. R.	341
Nahas	Appar	rel.	d. R.	408	Neumann	Elise	rel.	d. R.	337
					Notbruch	Anna	rel.	d. R.	432
					6) Nischen	Gertrud	rel.	d. R.	455
					Narajki	Gertrud	rel.	d. R.	462

X Nolde  
Lorenzson  
Renate  
rel. d. R. 24

C  
D  
E  
F  
G  
H  
I  
J  
K  
L  
M  
N

1935.

Register-Nr.	Des Ehemannes				Der Ehefrau					
	Familiennamen	Vorname	Rel.	Staatsangehörigkeit	Register-Nr.	früherer Familiennamen	Vorname	Rel.	Staatsangehörigkeit	Register-Nr.
	Ostmann					Pestel				217
	Otto					Keland				262
	Oppenheim					Gymann				339
	Oberski					Fouder				586
	Ohnstein					Roruthab				658 ✓
	Opelt					Roehl				792
	Off					Rüsch				850
	v. Oppeln-Thoukowskii					Leisch ✓				886
	Opitz					Gastel				992
	Oetter					Phaywetter				996
	Oberaus					Häsel				1003

1936.

	Oberender					Häle				89
	Oppenheimer					Stern				204
	Orrman					Wahl				255
	Ortner					Hau				261
	Obrich					Finold				352
	Obronski					Alman				408
	Obler					Offo				522
	Ohm					Kuffner (562)				562
	Ollendorff					Ries				758
	Oeser					Rehner				955
	Obst					Land				1064
	Olsen					Schwerin				1149
	Otto					Balzer				1157

Des Ehemannes

Der Ehefrau

Familienname	Vorname	Rel.	Staatsan- gehörigkeit	Register- Nr.	früherer Familienname	Vorname	Rel.	Staatsan- gehörigkeit	Register- Nr.
--------------	---------	------	--------------------------	------------------	--------------------------	---------	------	--------------------------	------------------

1937

Pesten					Müller				39
Memann					Kielscher				90
Otte					Fymer				272
Oehmke					Rydyński				405
Oetken					Cieslik				411
Ossenberg		Berichtigung		482	Liberda				482
Otto	Oßenberg				Muhlbratt				545
Ostwald					Barn				568
Ogaya					Kolski				580
Oxmann					Nadrowski				599
Otto					Djuse				616
<del>Ohmacht</del>	Ohmacht				Königer				707
Opienheim					Landsberger				788
Olbisch					Zwimmer				870
Okolletz					Hajmowski geb. Wisniewski				829
Oelster					Nochmanski				855

1938

1) Oberacker	Frank-Spinning	ausg. linn	14. V. 31	3	1) Otto	Maryanna	14. V. 31	8
2) Oxi	Blomme	"	V. 31	60	4) Otto	elli	m. d. R.	247
3) Oppermann	Wilhelm	"	"	182	Olshowski	Ruth	m. d. R.	256
4) Oehlmann	haus	gesch. 31. 156	m. d. R.	243	Oelbst	Walby	Rath. d. R.	265
Oehme	Rindolf	"	m. d. R.	288	Ogureck	Helene	m. d. R.	289
5) Ochs	Hubert	"	m. d. R.	303	Oelze	Margit	m. d. R.	316
6) Oheustein	Rudolf	ausg. linn	14. V. 31	492	Ossowski	Anna	Rath. d. R.	330



1935

Des Ehemannes					Der Ehefrau					
Register-Nr.	Familiennamen	Vorname	Rel.	Staatsangehörigkeit	Register-Nr.	früherer Familienname	Vorname	Rel.	Staatsangehörigkeit	Register-Nr.
	Posner					Berg				7
	Prins					Nathan				15
	Pawelka					Leopold				17
	Pkelecke					Pölz				25
	Perls					Hagemer				31
	Press					Styter				41
	Peter					Karl				54
	Pape					Kleemann				63
	Pütz					Wihler				80
	Popic					Veselowsky				94
	Rawlowski	<del>gestb. H. 4. 49</del>				Lindt				97 ✓
	Plesner	gestb. H. 4. 49				Mann	wiederneu. d. Fam. Namens Mann			104
	Perl					Klingner				153
	Pöhlold					Behler				155
	Portier					Porustein				193
	Publicatus					Verworn				214
	Pjirkus					Frankel				255
	Pich					Karbacher				269
	Profe Bracht					von Ficht's				291
	Renkow					Friedelberg				317
	Rinow	gestb. 8. R. 669. 45 Lemig. M. Dufflitz				Küggemann	14. 3. 46. Litta p. 1289			344
	Bracht					Bobt Rus				382
	Reh					Wolk				394
	Rauka					Schönemann				406
	Rath					Amies				466
	Paschke					Engel				468
	Pratsch					Wolckher				469
	Pöhr					Kempel				473
	Philipp					Grellitz				487

Des Ehemannes					Der Ehefrau				
Familienname	Vorname	Rel.	Staatsan- gehörigkeit	Register- Nr.	früherer Familienname	Vorname	Rel.	Staatsan- gehörigkeit	Register- Nr.
Purs					Stürmer				500
Pel					Lenke				546
Papstrey					Link				547
Printz					Krug				552
Prager					Olewska				562
Papke					Genseburg				568
Philipp					Kymill				588
Pöschmann					Klingberg				612
Pollack					Muam				628
Pohlenz					Pzewloka				645
Parkner					Guttreib				640
Pignitz					Reiter				672
Papstein					Lüdthe				708
Opelbaum					Grinschl				718
Panofsky					Lewy				753
Pulik					Smolka				788
Recher					Chap				836
Tankow					<del>Recher</del>				883 816
Pelzmacher					Mehrenann				883
Reyner					Lieffried				889
Röse					Reckmann				903
Reumann					Voigt				934
Rowe					Wittre				942
Rulik					Weyalla				974
Rate					Wager				998
Ranke					Wigge				1002
Ruch					Folow				1011
Seber					Wobus				1036
Peters					Lichtsclag				1049

gesch. am 28. 2. 49

gestr. 16. 2. 58

gestr. 12. 6. 42

gestr. 29. 7. 47

gestr. 16. 8. 42

C  
 D  
 E  
 F  
 G  
 H  
 I  
 J  
 K  
 L  
 M  
 N  
 O  
 P  
 Q  
 R  
 S  
 T  
 U  
 V  
 W  
 X  
 Y  
 Z

Pombrata | nachträgl. Eheschl. | 91/60  
 wrech. Barn

Register-Nr.	Des Ehemannes				Der Ehefrau					
	Familienname	Vorname	Rel.	Staatsangehörigkeit	Register-Nr.	früherer Familienname	Vorname	Rel.	Staatsangehörigkeit	Register-Nr.
500	Höfner					Kindler				1060
546	Plage					Kunze				1087
547	Sagelsohn					Saingaus				1115
552	Petrusch					Lietzmann				1140
562	Piwouka					Perlick				1174
568	Pützner					Jacobson				1177
588	Peiser					Yrael				1178
612	Pischke					Müller				1200
628	Porpies					Hahn				1216
645						Richter				
640						wrech. Silbermann				
672										
708	Reiffer					Ellendt				47
718	Rasch					Stolzke				80
753	Rotz					Ritzold				123
788	Rieger					Sieck				154
836	Raut					Roswald				163
883	Rogelsohn					Kevin				202
883	Papke					Schotte				208
889	Peck					Thinz				219
903	Peck					Opaka				227
934	Philipp					Jakobson				268
942	Preuss					Peschel				276
974	Peschel					Ruschke				332
998	Priebe					Handker				334
1002	v. Pörrin. Gr. Kiedlitz					von Mül				343 ✓
1011	Plaff					Thollmeyer				351
1036	Pohl					Thwalz				355
1049	Hann					Leitzigeltke				360

1444. 28. 4. 48

1936

nachträgl. Eheschließung 245/53

1444. 21. 5. 48

Bericht Jacobsen

Des Ehemannes					Der Ehefrau				
Familienname	Vorname	Rel.	Staatsan- gehörigkeit	Register- Nr.	früherer Familienname	Vorname	Rel.	Staatsan- gehörigkeit	Register- Nr.
Pörsner					Pörsner				388
Pückius					Fractski				411
Pannenberg					Glaser				417
Piesen					Koppe				419
Pfeil					Herbel				424
Porin					Koniki				436
Paul					Kieras				460
Pekel					Kriese				479
von Pelzer					Kallis				484
Pieker					Konetzki				518
Pormann					Leitner				617
Pioprzycki					Konde				636
Pfeiffer					Grandke				665
Piskunoff					Schneider				675
Piffer					Tidick				693
Pronath					Neik				752
Protzen					Pan?				779
Post					Rauh				781
Pribe					Krämer				795
Pulali					Spritzki				809
Polonski					Oppermann				840
Pawelik					Gehler				866
Parodat					Schoff				884
Prewsker					Ganiel				886
Piper					Rehkean				907
Plouz					Brandt				909
Papstein					Hoffmann				948
Pewka					Uhelleni				950
Pringsheim					Woser				992

gesch. 19. 2. 52

gesch. 21. 3. 58

C  
D  
E  
F  
G  
H  
I  
J  
K  
L  
M  
N  
O  
P  
Q  
R  
S  
T  
U  
V  
W  
X  
Y  
Z

Register-Nr.	Des Ehemannes				Der Ehefrau					
	Familienname	Vorname	Rel.	Staatsangehörigkeit	Register-Nr.	früherer Familienname	Vorname	Rel.	Staatsangehörigkeit	Register-Nr.
388	Pörschke					Rook				1002
411	Pechmann					Kunert				1052
417	Pikel					Moser				1059
419	Pörschke					Neuheisel				1063 <sup>v</sup>
424	Pätzl					Bauer				1088
436	Papstein					Dammenberg				1108 <sup>v</sup>
460	Pleiten					Hinke				1109
479	Pikel					Kofm				1112
484	Pawlowki	gesch. 15. 8. 50				Kopka				1134
518	Kauf					Kunenberg				1139
617	Perich					Rosenthal				1162
636	Philipp					Weinbrauer				1165 <sup>v</sup>
665										
675										
693										
752										
779										
781	Pieloszyk					de Boer				80
795	Profe. Brauch					Busch				95 <sup>v</sup>
809	v. der Pahlen					Fuhrmann				97
840	Peters					Richter				152
866	Pudig					Sermeroth				179
884	Pietsch					Speicher				216
886	Pannier					Leppelt				225
907	Pepermann					Hermanstki				233
909	Perjymtri					Jarzina				242
948	Proskauer					Proplowity				252
958	Pichl					Koetko				259
992	Pieniala					Dittwald				267
	Prohnow	gerde. 5. 2. 44				Grundmann				282

1937

Des Ehemannes					Der Ehefrau				
Familienname	Vorname	Rel.	Staatsan- gehörigkeit	Register- Nr.	früherer Familienname	Vorname	Rel.	Staatsan- gehörigkeit	Register- Nr.
Ponwoll					Quwe				307
Pai					von Wrede				312
Pöpke					Zach				325
Poreij					Müller				352
Paul					Eisenberg				364
Penasa					Wiegand				412
Prudent					Wihelm				414
Polkowski					Küllak				468
Panquet					Hübner				476
Päpke					Lebrecht				480
Pögel					Wilking				505
Peters					Schepf				525
Purkerl					Neugebauer				535
Pura					Hübner				552
Peren					Koener				558
Pahlow					Grobmeier				567
Peters					Schrobsdorff				569
Pogndke					Hegold				577
Pöhl					Partovius				588
Pöck					Shaebe				589
Prinz					Peterhäusel				610
Peiffer					Peiffer				623
Pöhl					Schmieder				670
Magemann					Maeger				696
Pletsch					Petzberger				712
Prellwitz					Bankmann				782
Peter					Wolcheis				784
Paschke					Drubiel				815
Pardon					Pleitz				817

geb. 24. 8. 49

finf Felden  
gesch. 4. 1. 52

finf Felden

geb. 12. 6. 47

geb. 12. 6. 47

geb. 4. 12. 48

geb. 19. 12. 44

C  
 D  
 E  
 F  
 G  
 H  
 I  
 J  
 K  
 L  
 M  
 N  
 O  
 P  
 Q  
 R  
 S  
 T  
 U  
 V  
 W  
 X  
 Y  
 Z

1937

nachträgl. Eheschließung  
239/52

Des Ehemannes					Pribe vorch. Helant früherer Familiennamen				
Register-Nr.	Familiennamen	Vorname	Rel.	Staatsan- gehörigkeit	Register- Nr.	Vorname	Rel.	Staatsan- gehörigkeit	Register- Nr.
307	10.) Picmer					Adel			863
312	Gille					David			901
325	Proske					Prunkalla			907
352	Pelz					Röhl	Vorname "Henni"		930
364	Pägolt					Kuhn			937
412	Päulitz					Holznapel			946
414	Pelomy					Riska			947
468	Prager					Goldmann			956
476	11.								
480	Pelcke					Hammemeister			1004
505	Plath					Schwartzing			1013
525	Präuse					Plitow			1015
535	Pögel					Finke			1036
552	Prutz					Plessow			1068
553	Preplau					Ravasth			1104
567	Pribe					Brantes, geb. Kündl			1106
569									
577									
588	Prakschat	gesch. 18.8.59				Palte	Krija		38
589	Pek	Julius				Pohl	gesch. 12.10.45		64
610	Pecherri	Johann				Pörter	Halma		62
623	Preussner	Leonting				Pinsichte	Halma		75
670	Preifling	Walter				Porschte	Koppinow		92
696	3) Pfeiffer	Wilhelm				Prabst	gesch. 6.11.44 Mattha		117
712	Pauli	Johann				3) Pahl	gesch. 20.1.59 Hilbert		148
782	Plaut	Otto				Pfeiffer	gesch. 20.1.59 Kint		167
784	Pianka	Albano				4) Potyka	Elfrida		266
815	4) Poten	Alfred				Patselke	Marta		307
817	Plötz	Ernst				Pander	Pauline		319

1938

Des Ehemannes

Der Ehefrau

Des Ehemannes					Der Ehefrau				
Familienname	Vorname	Rel.	Staatsan- gehörigkeit	Register- Nr.	früherer Familienname	Vorname	Rel.	Staatsan- gehörigkeit	Register- Nr.
4) Paschke	franz	m.	D. R.	272	5) Pilatski	Dora	m.	D. R.	409
Pankow	hans	m.	D. R.	331	Podehl geb. Nees	Charlotte	w.	D. R.	413
Papenbrink	Wilhelm	m.	D. R.	333	Preus	Charlotte	w.	D. R.	418
5) Pantel	hinn	m.	D. R.	342	Pusch	Ilse	w.	D. R.	434
<del>Plath</del> <sup>Fam. Name sänder</sup>	May	m.	D. R.	355	Plotin	Wilhelmine	w.	D. R.	435
Pape-gleich	hans	m.	D. R.	378	6) Pflücker	Maria-Elise	w.	D. R.	436
Panzot	hinn	geb.	D. R.	385	Peter	Käthe	w.	D. R.	499
<del>Plaffe</del>	Carl	m.	D. R.	413	Pätzold geb. Zimmer	Elise	w.	D. R.	523
<del>Parch</del>	hans	m.	D. R.	420					
Pretsch	gros	Rel.	D. R.	429					
6) Pritke	Richter	m.	D. R.	468					
Pollweide	Wilhelm	m.	D. R.	477					
Popp	albert	m.	D. R.	534					

C  
D  
E  
F  
G  
H  
I  
J  
K  
L  
M  
N  
O  
P  
Q  
R  
S  
T  
U  
V  
W  
X  
Y  
Z



1935

Des Ehemannes					Der Ehefrau						
an- teil	Register- Nr.	Familienname	Vorname	Rel.	Staatsan- gehörigkeit	Register- Nr.	früherer Familienname	Vorname	Rel.	Staatsan- gehörigkeit	Register- Nr.
		Quarg					Preller				200
		Quast					Fung				608
		Quenzler					v. Holter				747

1936

		Quast					Klock				38
		Quer					Kurzer				837

1937

		Quassowski					Lohse				86
		Quandt					Bujk				✓ 633
		Quirling					Schultes				795

1938

							Quander				503
--	--	--	--	--	--	--	---------	--	--	--	-----

1935

Des Ehemannes					Der Ehefrau				
an-Register- zeit Nr.	Familienname	Vorname	Rel.	Staatsan- gehörigkeit Register- Nr.	früherer Familienname	Vorname	Rel.	Staatsan- gehörigkeit Register- Nr.	
	Rowelskij				Heinmann			27	
	Rudok				Krugberger			30	
	Rohsen				Krajice			40	
	Roth				Voel			69	
	Rothner				Rocheis			110	
	Rercis				Hauptmann			120	
	Rosenow				Schweiwelt			163	
	Ross				Joseph			169	
	Reck				v. Kocke			184 ✓	
	Risingart				Hosser			185	
	Rugenbaum				Kauch			210	
	Roer				Knarr			215	
	Radicke				Kucharski			228	
	Raddatz				Kuipper			235	
	Rubio				Janger			236	
	Ruhder				von Repe			252	
	Rommerswinkel				Wagner			257	
	Rosner				Liedtke			275	
	Rosmann				Gwer			280 ✓	
	Richter				Schiller			283	
	Rundblatt				Hoesmann			316	
	Ruzinek				Kotywa			336	
	Rosi				Fiedler			377	
	Rohden				Fung			379 ✓	
	Rauge				Kukowski			387	
	Reute				Thierert			404	
	Rötzel				von Trischke			405	
	Römpke				Waldow			415	
	Rauschkrantz				Fischer			424	

gestorben. To. 1. 45

Des Ehemannes					Der Ehefrau				
Familienname	Vorname	Rel.	Staatsan- gehörigkeit	Register- Nr.	früherer Familienname	Vorname	Rel.	Staatsan- gehörigkeit	Register- Nr.
Robens					Kretschmar				442
Robert					Frank				443
Riedel					Schippack				446
Razat					Wilde				483
Reich					Festke				484
Reis					Guffeld				490
Risenbürger					Kalter				494
Rasat					Fasse				495
Roll					Tridder				502
Rünke					Lebitz				512
Ruold					Wallow				526
Rudel					Erhard				541
Rothig					Albrecht				563
Rüch					Smider				584
Rösser					Götel				591
Rosenfeld					Chorol				648
Reiß					Higger				668
Reuter					Rebler				689
Rosentreter					Kränkel				691
Rabe					Heinmann				703
von Restorf					Peffer				738
Rick					Krebs				754
Robbel					Wenike				759
Rink					Fuch				777
Rietzel					Frank				783
Rigk					Röp				794
Röcker					Weigert				810
Rorius					Vöke				827
Risch					Gabrielski				832

17. 1. 44

17. 1. 44

15. 11. 1944

C  
 D  
 E  
 F  
 G  
 H  
 I  
 J  
 K  
 L  
 M  
 N  
 O  
 P  
 Q  
 R  
 S  
 T  
 U  
 V  
 W  
 X  
 Y  
 Z

Des Ehemannes						Der Ehefrau				
Register-Nr.	Familienname	Vorname	Rel.	Staatsangehörigkeit	Register-Nr.	früherer Familienname	Vorname	Rel.	Staatsangehörigkeit	Register-Nr.
442	Richter					Höpf				834
443	Riegner					Strohberg				860
446	Riedel					Weber				862
483	Rundstedt					v. Oppen				874
484	Ropelius					Reiser				897
490	Rosinke					Wilhelm				919
494	Rommel					Sparbich				920
495	Rauer					Rieberstein				957
502	Rode					Kuppe				1009
512	Rohde					Wietrich				1068
526	Rosinke	geschieden			15. 8. 51	Müller				1080
541	Rosi					Haberer				1090
563	Rosenkranz					Mare				1117
584	Rasch					Weidmann				1135
591	Rasch					Tragan				1153
648	Randorf					Kraspe				1157
668	Reffke					Qvetze				1181
689						Richter vorch. Jellermann			mentl. ägl. Eheschl.	245/53
691										
703										
738	Radtke					Ziemer				121
754	Rohr					Klosowski				54
759	Riedel					Prylak				121
777	Richter					Thio				124
783	Richter					Küttler				156
794	Röler					Marske				186
810	Ryster					Boyne				192
827	Reissig					Seeger				216
832	Rust					Wesse				218

1936

Des Ehemannes					Der Ehefrau				
Familienname	Vorname	Rel.	Staatsan- gehörigkeit	Register- Nr.	früherer Familienname	Vorname	Rel.	Staatsan- gehörigkeit	Register- Nr.
Reichel					Prager				225 <sup>u</sup>
Rau					Priescher				248
Rudolph					Laubach				277
Richter					Sell				279
Röppke					Hausbuer				309
Reissmann					Pietzke				322
Radelli					Fritzsche				347
Rawitscher					Rubin				374
Radowaldt					Vilamowski				375
Rehling					Fritz				385
Richter					Geschart				391
Riedel					Mathäei				420
Robe					Pittke				455
Roukenberg					Reinrich				472
Rehage					Kaplanich				485
Richter					Schmidt				526
Rotter					Konwizer				589
Rasmussen					Frenner				597
Reuter					Agelkraut				605
Rahne					Schuchl				609
Rudolph	gesch. 6. 11. 59				Jast	gesch. 6. 11. 59			653
Radtke					Fehling				658
Reiche					Lunder				702
Rehbaum					Ridryj				707
Rambow					Fliege				721
Rosenitsch					Opissek				741
Rittner					Ohlitz				748
Rimmel					Falkebach				820
Rehfeld					Timm				842

C  
 D  
 E  
 F  
 G  
 H  
 I  
 J  
 K  
 L  
 M  
 N  
 O  
 P  
 Q  
 R  
 S  
 T  
 U  
 V  
 W  
 X  
 Y  
 Z

Des Ehemannes					Der Ehefrau					
Register-Nr.	Familienname	Vorname	Rel.	Staatsangehörigkeit	Register-Nr.	früherer Familienname	Vorname	Rel.	Staatsangehörigkeit	Register-Nr.
225	Royenthal					Frankeheim				843
248	Rammelt					Kretschmer				853
277	Rehkausch					Frombacher				873
279	Reinhold					Wagner				898
309	Reiss					Jucets				899
322	Reinhard					Reinemann				917
347	Rohde					Wolf				921
374	Radloff					Wachsmuth				953
375	Rüther					Recker				957
385	Riedel					Kuthe				960
391	Roska					Dorow				986
420	Ramin					Köhler				998
455	Remmer					Wipich				1011
472	Reck					Niesterbeck				1024
485	Rohrmoser					Wendt				1044
526	Rohrzig					Paugelohm				1045
589	Rosow					Helmert				1070
597	Raber					Götter				1107
605	Redemann					Redemann				1134
609	Ragwitz					Winter				1157
653	Reisser					Schontzko				1164
658						Rosenberg				
702						verch. Freitag				
707						Rinzert				
721						verch. Bantel				
741										
748										
820										
842										

gek. F.R. 58249 Ladg. Jhu  
 Radloff yuff. S.R. 348.46 Landgr. Alu.

Rechtb. 11. 11. 49 Landgr. Alu.  
 Rechtb. 5. 4. 46 Jhu. Alu.

nachträgliche  
 Eheschließung 1239/52  
 nachträgliche  
 Eheschließung 298/58

Des Ehemannes					Der Ehefrau				
Familienname	Vorname	Rel.	Staatsan- gehörigkeit	Register- Nr.	früherer Familienname	Vorname	Rel.	Staatsan- gehörigkeit	Register- Nr.
<u>1937</u>									
Rehfeldt					Rehner				21
Rose					Wark				3
Rohr					Fouquet				11
Remmer					Lauenburg				47
Rieck					Steller				63
Rimmasch					Grünwald				76
Rothkamm					Hbrecht				85
Rüben					Flork				126
Radan					Wiese				145
Reich					Thyriker				170
Rosenthal					Wöher				276
Röver					Sangerhausen				278
Renter					Liesack				293
Roitsch					Helinski				307
Redehke					Frosch				406
Rothke					Thull				409
Rittinghal					Gehardt				416
Roy					Wytki				419
Rüddolph					Zellner				460
Redler					Trepper				550
Rakajewski					Dicks				557
Reita					Franken				576
Sadke					Spittgerber				585
Rosenheim					Lintenberg				621
Rosenberg					Rosenberg				624
Runkel					Gerb				639

1947. 18. 12. 47

gestorben 29. 3. 51

1947. 13. II. 47

C  
D  
E  
F  
G  
H  
I  
J  
K  
L  
M  
N  
O  
P  
Q  
R  
S  
T  
U  
V  
W  
X  
Y  
Z

Stat  
mat.

Des Ehemannes					Der Ehefrau					
Register-Nr.	Familienname	Vorname	Rel.	Staatsangehörigkeit	Register-Nr.	früherer Familienname	Vorname	Rel.	Staatsangehörigkeit	Register-Nr.
	Robert					Faberski				656
	Rudolph					Ueber				673
	Rühm					Johann				687
21	Reim					Kob				691
3	Ross					Langhein				694
11	Rottensreich					Hirsch				723
47	Ritter					Holz				743
63	Ranis					Schermomordik				762
76	Rotter					Pelding				775
85	Rungworth					Hammer				789
126	Ronde					Sigors				794
145	Rudolf					Hirschberg				876
170	Rudolf					Klein				824
276	10.)									
278	Rosenau					Piestert				904
293	Raabe					Kühler				938
307	Rolke					Finger				975
406	M.)									
409	Rehfinck					Wagner ge. Frauen				1012
416	Ring					Wals.				1018
419	Rohde					Velundau				1028
460	Radtke					Heidenreich				1044
550	Raps					Krieger				1052
557	Raschke					Alber				1058
576	Riemer					de Neve ge. Wobbel				1063
585	Rybitzi					Privelz				1080
621	Raether					Rudnitz				1114
624	Rosenkrantz					Ischaczewski				1098
639	Rosenberg					Peltmann				1165



1937

Des Ehemannes

Der Ehefrau

Familienname	Vorname	Rel.	Staatsan- gehörigkeit	Register- Nr.	früherer Familienname	Vorname	Rel.	Staatsan- gehörigkeit	Register- Nr.
Rommeling					Kloppe				1161
Reichenberg					Lierleja				1204
					Rosenbaum vorch. Kumpfer	Siepi-d Margarete Anna			1463/53
1938									
1) Rode	Louis	gesch.		4	Rietz	Alwin	gesch.		98
Rammekamp	Wilhelm			11	Ratnow	Else			54
Rothenberg	Ernst			14	Richter	Emma			88
Rimmer	Ermann			26	Reip	Anna	gesch.		97
Reddehase	Gyon			34	Rosenberg fr. Silberhard	Emma			126
Richter	Albert			40	Reich	Hildegard	gesch.		142
Rintzer	Emil			42	Ries	Augusta			144
Rosenberg	Ernst			46	Röhssen	Emma			166
Rietz	Ernst			50	Roith	Protolinde			169
Radstern	Georg			78	Rothe	Emma			173
Reiser	Ludwig			114	Riebow	Gerda			186
3) Reichert	Walter	gesch.		147	Rossolik fr. Ulfig	Marta			189
Rosenstiel	Lottar			160	4) Reich Rosenstein	Johanna	gesch.		208
Rosenthal	Alfred			188	Rach fr. Adelard	Irmingard			245
4) Rosenfeld	August			226	Ratmeyer	Ingeborg			273
Runge	Walter			232	Rahn	Ilse			274
Rückert	Helmut			235	Rainowitz	Johanna			297
Reichgott	Jakob			255	Rahn	Margarete			304
Rudolph	Winnw.			280	Rehfeldt	Elisabeth-Julitta			308
Rau	Manfred			297	Rinncke	Elisabeth			326
Roloff	Albert			286	Retzlaff	Maria			327
Reinwart	Georg			329	5) Rodenbeck	Räbe			336
5) Röner	Ludwig			346	Rieske	Marta			353
Rasche	Alfons			400	Rehfeldt	Emma			365

C  
 D  
 E  
 F  
 G  
 H  
 I  
 J  
 K  
 L  
 M  
 N  
 O  
 P  
 Q  
 R  
 S  
 T  
 U  
 V  
 W  
 X  
 Y  
 Z

1161  
 1204  
 163/53  
 28  
 54  
 88  
 97  
 126  
 142  
 144  
 166  
 169  
 173  
 186  
 189  
 206  
 228  
 245  
 273  
 274  
 297  
 304  
 308v  
 326  
 327  
 336  
 353  
 365

Des Ehemannes

Der Ehefrau

Familienname	Vorname	Rel.	Staatsan- gehörigkeit	Register- Nr.	früherer Familienname	Vorname	Rel.	Staatsan- gehörigkeit	Register- Nr.
5) Kressner	Samuel		Kath. zingles.	404	5) Rühl	Isa	m.	v. R.	367
6) Reymann	Willibelt		m. Offiz.	447	Schwoldt	Luise	m.	"	376
Rhode	frei		qm v. R.	458	Rahn	Liplotte	m.	v. R.	424
Reymann	Freiwilf		m. v. R.	474	6) Reiter	Friedr.	Kath.	v. R.	437
Rose	Freiwilf		m. "	504	Rittendorf geb. Polkowski	Frika	m.	v. R.	449
Rauff	Malkow-ogl.		"	495	Kaack	Eller	m.	v. R.	464
					Rand	Friedr.	m.	v. R.	489
					Regitz	Elfe	m.	v. R.	486
					Richter-Reinhold	Konrad	m.	"	509
					Ringel	Maria-Elise	m.	"	530

Des Ehemannes					Der Ehefrau				
an-Register- leit Nr.	Familienname	Vorname	Rel.	Staatsan- gehörigkeit Register- Nr.	früherer Familienname	Vorname	Rel.	Staatsan- gehörigkeit Register- Nr.	
				<u>1935</u>					
	Liewert				Wittwer			10	
	Lulga				Schmitt			21	
	Segt				<del>Simonmann</del> Kutschowitz			29	
	Howik				Mron			38	
	Labr				Keller			61	
	Sommer				Kunge			77	
	Saarbekow			geschieden mit 4.5.51	Hartau			88	
	Salomon				Dalmer			91	
	Simonauer				Wolfsor			105	
	Salfitzky				Rabischke			129	
	Spontke				Schädel			152	
	Skupin				Wotke			259 ✓	
	Sadler				Fiensch			260	
	von Sperl			gesch. 3. 3. 1950	Held			321	
	Seelbach				Giesel			337 ✓	
	Seiffert				Abenroth			345	
	Siemold				Weiskirkoff			368	
	Sauermann				Kalanka			374	
	Siever			gmf. 5. 10. 48	Glawalyki			381	
	Siehr				Linke			450	
	Siebling				Gantsch			452	
	Seidlich				Amholz			455	
	Skoda			gmf. 18. 8. 48	Haak			459	
	Spors			gesch. 1. 12. 50	Margenfeld			463	
	Seiffert			gesch. 31. 5. 58	Freudenhaler			470	
	Szymanski			gesch. 19. 10. 37	Fuss			497	
	Sommer				Pactzold			506	

Wiederannahme des früheren  
Ehenamens "Lindenbera"  
mit Wirkung vom 3. September 1968

Des Ehemannes					Der Ehefrau				
Familienname	Vorname	Rel.	Staatsan- gehörigkeit	Register- Nr.	früherer Familienname	Vorname	Rel.	Staatsan- gehörigkeit	Register- Nr.
Seither					Doelike				523
Skurk					Grossmann				542
Salomon					Presch				576
Sebastian					Seiferl				585
Seidenberg			germ.	27/4. 44	Uchwald				590
Sieg					Pyrlawski				597
Siepert					Holowski				625
Spill					Apel				717
Sudmann					Pauilitz				736
Speer					Lüth <i>Emmy</i>				756
Sodemann					Koettcher				802
Steloff					Gartner				841
Sturmer					Lütz				845
Teidel					Krüger				865
Solomonoff					Vannsoff				917
Spitzel					Rouska				941
Stmidt					Thorne				997
Tiecke					Tock				1001
Törens					Schweizer				1007
Tunon					Ernst				1017
Tuzlawsky					Weinberg				1033
Tilber					Pink				1040
Spiegel					Casparius				1051
Salonowski					<i>Gratz</i> Lunowolow				1083
Tandau					Landkron				1187
Hebert					Nowowski				1201
Silbermann					Richter				245/53
					<i>nachträgliche</i> 1936				
Sick					Strehle				10

C  
D  
E  
F  
G  
H  
I  
K  
L  
M  
N  
O  
P  
Q  
R  
S  
T  
U  
V  
W  
X  
Y  
Z

Li  
Jo  
Kun  
G  
Lu  
Li  
Jo  
G  
K  
G  
G  
H  
G  
Jo  
G  
Lu  
G  
G  
Jo  
Jo  
Jo  
Sa  
G  
Jo  
G  
G

Sta  
mat

Des Ehemannes					Der Ehefrau						
an- teil	Register- Nr.	Familienname	Vorname	Rel.	Staatsan- gehörigkeit	Register- Nr.	früherer Familienname	Vorname	Rel.	Staatsan- gehörigkeit	Register- Nr.
✓	523	Liegfried					Seeb				107
	542	Sollusien					Seelig				108
	576	Kudtans Voeldern dorff					Hoffmann				145 <i>F</i>
	585	Krupin <i>F</i>					Schneider				152
	590	Limmons <i>goff. 10.7.47</i>			<i>Regen</i>		Kristen				✓ 185
	597	Silbmann					Flory				190
	625	Woywufeld					Peiker				200
	717	Seibert					Kriell				217
	736	Sahinger					Salomon				229
	756	Seela					Simm				251 <i>V</i>
	802	Seiffert					Knoblich				265
	841	Sebol					Laabs				271
	845	Muh <i>gerich. 19.9.1944</i>					Korou				317
	865	Sachs					Goldschmidt				379
	917	Sabeff					Kreuerth				389
	941	Sammann					Kuske				✓ 409
	997	Sijger					Therz				445
	1001	Segetsky					Islowsky				470
	1007	Seiffert					Künwand				503
	1017	Sellenthin					Seigmann				549
	1033	Sommerer <i>goff. 17.4.1944</i>					Collatz				580
	1040	Sommer					Helbig				620
	1051	Sobczynski					Karwand				634
	1082	Salowski					Klindt				637
	1187	Samel					Pohlmann				735
	1201	Sommer					Trinkler				739
245/53		Szuzuki					Feigel				740
		Seiler					Stolter				743
	10	Sealler					Fürst				750
		Shadanof <i>(Berichtigung v. 30.7.1953)</i>					Sienholz				748

C  
D  
E  
F  
G  
H  
I  
J  
K  
L  
M  
N  
O  
P  
Q  
R  
S  
T  
U  
V  
W  
X  
Y  
Z

Des Ehemannes					Der Ehefrau				
Familienname	Vorname	Rel.	Staatsan- gehörigkeit	Register- Nr.	früherer Familienname	Vorname	Rel.	Staatsan- gehörigkeit	Register- Nr.
Seelig					Neumann				801
Kegert					Pries				805
Hirschwind					Felber				807
Ludlow					Reiter				808
Simon					Fehling				826
Salomon					Lomburg				844
Spielberg					Hierhoff				868
Spiller					Logtrup				870
Seelig					Birnberg				888
Samuelow					Philipp				893
Taffler					Kunst				930
Simon					Kroszinski				961
Sommer					Jungmann				997
Sedlacek					Ellmer				1022
Sark					Schieferstein				1030
Sauer					Hertrich				1133
Sill					Wynimka				1036
Teiler					Hübner				1051
Selinger					Wittner				1116
Spiegel					Friedmann				1130
Lisskind (mit Hirkung von H. H. 36)					Biedermann, geb. Schiwa				
					Fisch v. H. (nachtr. zgl.)				
					Holdheim (ehes. zgl.)				
Lissmann (mit Hirkung von H. H. 1936)					Fisch v. H. (nachtr. zgl.)				
					Beyer (ehes. zgl.)				

3434

1169/58

Reg. Nr. 100/1970

Des Ehemannes					Der Ehefrau					
Register-Nr.	Familienname	Vorname	Rel.	Staatsangehörigkeit	Register-Nr.	früherer Familienname	Vorname	Rel.	Staatsangehörigkeit	Register-Nr.
				1934						
801										
805										
807	Salins				7	Leßler				7
808	Salzmann					Kammeler				34
826	Seidel			gesch. 18.6.44		Wiegand				43
844	Sauerbier			gpf. 6.5.53		Wegberg				79
868	Simon					Rindler				88
870	Seifert					Reuecke				104
888	Sander			gpf. 30.6.45		Salitzki				123
893	Sukale					Müller				178
930	Tell					Lachinski				222
961	Tzelma			gpf. 27.6.51		Liebau				223
997	Tpeer					Böhliche				256
1022	Tissbirt			gesch. 4.6.49		Weinberg				277
1030	Spitta					Stahl				281
1033	Sambal					Revier				286
1036	Spranger					Grams				297
1051	Svenksen					Lange				415
1116	Szilenszky					Ludwig				420
1130	Selow					Wüdig				438
343	Sigelen					Kentz				500
58	Seliger					Pugge				575
	Spintig					Pöhr				542
	Sedlmair					Blassen				543
	Seitz					Reimerow				546
	Siedner					Simon				593
1970	Sandherr					Reiter				608
	Sasse					Kramer				611
	Sokler			gpf. 19.8.46		Ponierski				620

Des Ehemannes

Der Ehefrau

Familienname	Vorname	Rel.	Staatsan- gehörigkeit	Register- Nr.	früherer Familienname	Vorname	Rel.	Staatsan- gehörigkeit	Register- Nr.
Spieß					Findersen				632
Simmor					Breemlein				672
Sachs					Lipke				683
Samulovitsch					Tarnowski				688
Seyffleben					Spierer				711
Spieß					Kulps				714
Spieß					Pullerjahn				725
Seifritz					Schindwein				750
Saleik					Seifert				770
Springer					Hasner				787
Sefkow					Kloss				796
Salomon					Pelz			818	817
Sporkhorst					Gott				839
Sikda					Gordijn				858
Sabath	101				Kudde				880
Suhr					Mittelher				905
Salomon					Meyers				918
Szlachta					Krämer				954
M.)									
Schik					Zaukech				1011
Schlack					Rost				1014
Singer					Prüning opt. Hoffmann				1025
Sibert					Joel				1039
Spangenberg					Wilke				1064
Sorke					Ketting				1066
Swardt					Morimburg opt. Remer				1093
Sibert					Mantney				1097
Silberstein					Sonnag				1115
Sobanski					Gitz				1112

gesch. 15.2.52

gesch. 1.3.69

C  
D  
E  
F  
G  
H  
I  
J  
K  
L  
M  
N  
O  
P  
Q  
R  
S  
T  
U  
V  
W  
X  
Y  
Z



Des Ehemannes					Der Ehefrau					
Register-Nr.	Familiennamen	Vorname	Rel.	Staatsangehörigkeit	Register-Nr.	früherer Familiennamen	Vorname	Rel.	Staatsangehörigkeit	Register-Nr.
632	Silberstein					Dallmann				1158
672	Siegel					Heiffer				1187
683	Saermann					Steinbrück				1191
688						Sust vork.	Chowlatte			1593/54
711					Bermann					
714										
<u>1938</u>										
725	1) Jander	Levin	no.	Ung.	2	1) Seemann	Anna	no.	Ung.	12
750	2) Sokolowski	Levin	no.	"	32	2) Sperrmann	Luigia	no.	"	85
770	3) Siegmüller	Levin	no.	"	86	3) Kowronnik	Yakov	no.	"	95
787	Sovring	Walter	"	"	108	4) Lilla	Maria	no.	"	96
796	Skrypczak	May	no.	"	112	5) Silbermann	Sara	no.	"	106
817	Salomon	Risart	no.	"	119	6) Liegesmund	Charlotta	no.	"	130
831	3) Salinger	Hindrich	no.	"	126	7) Scherz	Maria	no.	"	205
858	Sonnenfeld	Peter	no.	"	163	8) Latura	Antonin	no.	"	216
880	Lasse	Willy	no.	"	194	9) Ljöberg	Ramata	no.	"	230
905	4) Seif	Israel	no.	Polen	213	10) Sommerfeld	Yanvitta	no.	D.R.	233
918	Salowski	Hindrich	no.	D.R.	219	11) Simon	Gertrud	no.	D.R.	275
954	Sladok	Grünher	no.	D.R.	238	12) Salwedel	Anna	no.	D.R.	278
1011	Sigrist	Heodor	no.	D.R.	241	13) Loest	Yipela	no.	D.R.	299
1014	Shetowski	Levin	no.	D.R.	266	14) Häberlich	Sora	no.	D.R.	317
1025	Sauter	May	no.	D.R.	276	15) Lic	Anna	no.	D.R.	335
1039	5) Seifert	Abel	no.	"	376	16) Salomonis	Hildegart	no.	"	366
1064	Seidensticker	Maurus	no.	D.R.	417	17) Sixt	Prone	no.	"	382
1066	Samuel	frust	no.	D.R.	433	18) Sahon	Hildegart	no.	D.R.	454
1093	6) Sill	Levin	no.	D.R.	455	19) Kowtonski	Wiri	no.	"	479
1094	Songstake	Karl	no.	D.R.	495	20) Kowtonski	Maria	no.	"	493
1105	Spaak	Leonid	no.	D.R.	516	21) Lülzner	Johanna	no.	D.R.	511
1111	Sommer	Heodor	no.	D.R.	537					
	Simon	Rudolf	no.	D.R.	538					

an-Register-  
teit Nr.

Des Ehemannes

Der Ehefrau

Familienname	Vorname	Rel.	Staatsan- gehörigkeit	Register- Nr.	früherer Familienname	Vorname	Rel.	Staatsan- gehörigkeit	Register- Nr.
1935									
Schuch					Hänel				48
Schmidt					Sackur				53 ✓
Schumann					Schiller				62
Schikorski					Schreimann				83
Schüdde Kopf					Schneffner				111
von Schreimann					Hoffmann				122
Schwendig					Scholz				123
Schwabe					Serz				125
Schmidt					Söhning				128
Schneik					Weichert				131
Schmidler					Hübner				133
Schwendt					Wierck				135
Schwechtke					Wielke				143
Schlipper					Schlipper				36
Schmidt					Karschke				160
Schornicke					Gräber				176
Schlichter					Schlichter				178
Schulz					Schliche				191
Schmidt					Stewisch				207
Schöder					Stogalla				202
Schmidt					Preusser				213
Schmidt					Stolz				234
Schröder					Kraun				239
Schwedowski					Kaisa				243
Schulze					Müller				279
Schuling					Stewart				292

gesch. 13.2.59

gesch. 26.9.49

nüpflich

gesch. 5.12.50

nüpflich 9.10.47

X  
Y  
Z

S  
S  
T

1935

Des Ehemannes					Der Ehefrau				
Familienname	Vorname	Rel.	Staatsan- gehörigkeit	Register- Nr.	früherer Familienname	Vorname	Rel.	Staatsan- gehörigkeit	Register- Nr.
Schönfelder					Zuchow				310
Schneider					Klops				323
Stumm					Schützer				335
Stroppe					Möser				343
Schweden					Waldmann				360
Schütto					Ulbricht				365
Schewe					Schütz				394
Schmidt					Heese				419
Schulz					Krauba				435
Schawenka					Krüger				439
Schumling					Lindner				457
Schönberg					Hoffmann				465
Schreiber					Müdingen				467
Selaukat					Geijer				482
Schlieter					Foth				504
Schlessi					Hauspatis				520
Scholz					Rehels				528
Schoeps					Kovdamm	Zimmermann			553
Schvorhau					Lehe				560
Schmidt					Stephan				564
Schramm					Stennig				598
Schuster					Klinterstrow				614
Schwabe					Lideike				617
Schück					Tendrike				622
Schmidt					Stidorf				638
Schütz					Schwarz				641
Schibweg					Lüder				662
Schroffeger					Rauch				665
Schönau					Winterfeldt				692

geb. 7.7.66  
gestorben

gest. 7. I. 48

gestorben

gestorben 7. I. 48  
geb. 15. 3. 50

C  
D  
E  
F  
G  
H  
I  
J  
K  
L  
M  
N  
O  
P  
Q  
R  
S  
T  
U  
V  
W  
X  
Y  
Z

1935

Des Ehemannes					Der Ehefrau						
an- teit	Register- Nr.	Familienname	Vorname	Rel.	Staatsan- gehörigkeit	Register- Nr.	früherer Familienname	Vorname	Rel.	Staatsan- gehörigkeit	Register- Nr.
	310	Scheel					Klotz				726
	323	Kulze					Hirt				752
	335	Litznemann					Pitzsch				762
	343	Schatz					Heiser				772
	360	Walcher					Kornring				776
	365	Scherer					Mastke				804
	394	Schmidt					Honert				820
	419	Schey					Levy				823
	435	Schumann					Struth				835
	439	Schwarz					Sytkhoff				843 ✓
	457	Schahr					Pisenbach				863
	465	Schick					Fahrer				864
	467	Silgenstorf					Nast				940
	482	Schich					Kupisch				967
	504	Schütz					Piehl				970
	520	Schmidt					Wüller				981
	528	Scholz					Fordan				991
	553	Wollbo					Lehner				1008
	560	Schlegel					Carbone				1021
	564	Scherstrowski					Mejer				1028
	598	Scholz					Kolmquist				1045
	614	Scheie					Rosengarten				1047
	617	Stadenberg					Piel				1069
	622	Szpitowski					Lovvint				1088
	638	Simon					Krenz				1096
	641	Schütz					Hammann				1105
	662	Schops					Lehrer				1113
	665	Schmidt					Rückhardt				1163
	692	Schenk					Sugelmann				1172

gestorben 19. 9. 57  
 Todesfeststellung des Ehemannes auf den 31. 12. 1945  
 gest. 29. 11. 46

1936

Des Ehemannes					Der Ehefrau				
Familienname	Vorname	Rel.	Staatsan- gehörigkeit	Register- Nr.	früherer Familienname	Vorname	Rel.	Staatsan- gehörigkeit	Register- Nr.
Schütz					Rührmann				1173
Schreiber					Weimann				1190
1936.									
Schürer					Heis				3
Scheetz					Vogt				29
Schlesener					Ulich				74
Schaff					Parabas				98
Schmidhuber					Orczykowski				99
Schneermann					Elkau				118
Schwarz					Offer				122
Schild					Foer				137
Schmidt					Schütz				142
Schwank					Kreuz				144
<del>Schadanoz</del>					Serholz				148 ✓
Schwarzer					Stefinger				149
Schmidt					Wjstowizyk				179
Schüler					Spick				193
Schönwald					Selke geb. Tronert				198
Schoer					Korte				234 ✓
Schütte					Wachner				237
Schupp					Schablon				267 ✓
Schwarz					Schenk				283
Schütz					Reinke				284
von Schweder					von Bedem				290
Schaak					Kerdick				295
Schneick					Sorgel				298
Schmidt					Schütze				304

C  
D  
E  
F  
G  
H  
I  
J  
K  
L  
M  
N  
O  
P  
Q  
R  
S  
T  
U  
V  
W  
X  
Y  
Z

1936

Des Ehemannes

Der Ehefrau

Register-Nr.	Familiennamen	Vorname	Rel.	Staatsan- gehörigkeit	Register- Nr.	früherer Familiennamen	Vorname	Rel.	Staatsan- gehörigkeit	Register- Nr.
	<i>vom Schwasth Berichtig. (fr. Weller-von Schwasth)</i>					<i>Lüttichstra</i>				
1173	Schmidt					Larzewski				382
1190	Schulze					Günther				311
	Schneider					Spachowski				337
	Schwandt					Studier				339
	Sigalkowski					Platow				396 ✓
3	Straundolph					Fohn				397
29	Thönemann					Fohr				430
74	Scheer					Bahrs				431
98	Schudde					Wagner				449
99	Schmidt					Krüger				475
118	Schneider					Kath				481
122	Schwochow					Miegang				489
137	Sagwe-Küpper					Vois				497
142	Schindwein					Leben				499
144	Schmidt					Frühner				515
148 ✓	Schaefer					Gielowski				516
149	Schmitt					Fankowski				521
179	Schlein					Pawlak				536
193	Schmitt					Stost				543
198	Schulz					Hermann				578
234 ✓	Scherpe					Goebel				579
237	Schelle					Simmat				581
267 ✓	Schaper					Albrecht				624 640
283	Schulz					Stumiller				648
284	Schröder					Domnick				655
290	Schön					Wattber				656
295	Schlegel					Paise				672
298	Schoor					Holst				680
304	Schäfer					Görner				699
						Graw				704

Des Ehemannes

Der Ehefrau

Des Ehemannes					Der Ehefrau				
Familienname	Vorname	Rel.	Staatsan- gehörigkeit	Register- Nr.	früherer Familienname	Vorname	Rel.	Staatsan- gehörigkeit	Register- Nr.
Schwarz					Blume				705
Scholtz					Fagel				✓ 713
Schwochow					Schwochow				723
Schulz					Brud				729
Schulenburg					Engelhardt				744
Schugk					Hoss				756
Schmidt					Uvork				768
Schaar					Schweder				772
Schmidt					Klaus				775
Schmidt					Bäcker <sup>Berichtigung</sup> Bäcker				✓ 777 ✓
Schülke					Häcker				802
Spielow					Regel				819
Scherbath					Kärweina				852
Schüler					Gornij				872
Schumann					Hühne				903
Schilling					Sermann				905
Schwabe					Heger				934
Schmidt					Hedwarz				936
Schlaffer					Himmerte				953
Schäpke					Grigoleit				959
Schrader					Schreppand				✓ 964
Schimmel					Hornich				975
Schulz					Bernsteil				979
Schwarz					Lahr				983
Schiering					Becker				996
Schwanz					Miele				1003
Schwarts					Marke				1014
Schattner					Koty				1049
Schimerl					von Lech				1061
									1062

gesch. 19. 6. 1960

gesch. 19. 5. 49

gesch. 22. 8. 57

C  
D  
E  
F  
G  
H  
I  
J  
K  
L  
M  
N  
O  
P  
Q  
R  
S  
T  
U  
V  
W  
X  
Y  
Z

Des Ehemannes					Der Ehefrau				
an- teil	Register- Nr.	Familienname	Vorname	Rel. Staatsan- gehörigkeit	Register- Nr.	früherer Familienname	Vorname	Rel. Staatsan- gehörigkeit	Register- Nr.
	705	Schwarz				Holz			1069
✓	713	Schröder				Oschawski			1074
	723	Schöbel				Horn			1099
	729	Schweinberger				Reichert			1115
	744	Schanké	gesch. 1. 3. 57			Kern			1120
	756	Schlamm				Riedl			1131
	768	Schwarz				Rösch			1141
	772					Schwarz (mit Wirkung v. 1. 8. 1936)			343/57
	775					Wend. Sioshünd			
	777				1937				
	802	Schaefer			18	Pitschke			18
	819	Schoenfeldt				Appel			27
	852	Scholz	gesch. 18/4. 44			Eberschweiler			29
	872	Schmitz				Pitelmaier			31
	903	Schönfelder				Völke			45
	905	Schwinski				Machner			46
	934	Schneider				Kutschmann			55
	936	Schultz				Bach			67
	953	Schütz				Naumann			144
	959	Schäler				Möckel			160
✓	964	Schmitz				Werner			184
	975	Scharrer				Färber			206
	979	Schulz	gesch. 16. 10. 54			Block			208
	983	Schlamp				Garfs			219
	996	Schlesner				Schlagel			✓ 234
	1003	Schulz				Seifert			✓ 236
	1014	Schritke				Mayer			240
	1049	v. Schmising gen. v. Köpf				Lorenz			204
	1061	Schöne				Beerbäum			309



Des Ehemannes					Der Ehefrau				
Familienname	Vorname	Rel.	Staatsan- gehörigkeit	Register- Nr.	früherer Familienname	Vorname	Rel.	Staatsan- gehörigkeit	Register- Nr.
Schindube					Thomaker				326
Schölermann					Samel				327
Schindler					Löwenstein				337
Schunack					Dier				356
Schulz					Hladrik				361
Schwenberg					Felsmann				366
Schimpf					Retherl				385
Schwarz					Segall				388
Schnepf					Alf				394
Schwersbenz					Hecht				400
Schulze					Pitze				404
Schmitt					Wiligut				407
Schrott					Siegemund				418
Schröder					Gehse				432
Schröder					Pichne				440
Schweiger					Schwenker				442
Schögel					Mündel				446
Schmidt					Fricke				462
Schneider					Bock				467
Schüttke					Sahur				481
Schlee					Woll				484
Schratz					Wissenthal				491
Schlossstein					Berlan				506
Schilling-Schön					Teelig				516
Schütz					Dönmmer				528
Schwalter					Lerch				529
Schulze					Gumy				539
Schinkowski					Festke				555
Schilling					Kaul				556

C  
D  
E  
F  
G  
H  
I  
J  
K  
L  
M  
N  
O  
P  
Q  
R  
S  
T  
U  
V  
W  
X  
Y  
Z

gesch. 4. 2. 1953

gesch. 19. 12. 63

gesch. 13. 6. 57

~~gesch. 30. 4. 63~~

~~gesch. 30. 4. 63~~

1937

Des Ehemannes					Der Ehefrau				
an- geleit	Register- Nr.	Familienname	Vorname	Rel. Staatsan- gehörigkeit	Register- Nr.	früherer Familienname	Vorname	Rel. Staatsan- gehörigkeit	Register- Nr.
	326	Schlage				Kurz			596
✓	327	Schulze				Töhl			612
	337	Schippelitz				Zarenba			613
	356	Schulz				Kügler			617
	361	Schardaj				Höhl			622
	366	Schlenz				Kiel			647
	385	Schmir				Krüger			655
	388	Schimon				Schmidke			660
	394	Schmid				Priebe			662
	400	Schaman				Wittkopp			678
	404	<del>Schulze</del>				<del>Lauter</del>			697
	407	Schweitzer				Hansen			726
	418	Schlösser				Schulz			742
	432	Schulz				Müller			752
	440	Schumaker	gesch. 4. 7. 50			Zunkenheimer			760
	442	Schirmer				Feil			765
	446	Schulte				Fähse			769
	462	Schneider				Fliker			780
	467	Schmitt				Miklis			800
	481	Schulz				Szilawa			809
	484	Schakfer				Miele			822
	491	Schöpke	gesch. 8. 6. 48			Rege			828
	506	Scholz				Bludzinski			840
	516	Schmidt				Schubel			852
	528	Schulze				Kring			859
	529	10.)							
✓	539	Schepfner	gesch. 8. 7. 51			Mader			871
	555	Schmidt				Kuschkowski			872
	556	Schneider	gesch. 31. 6. 48			Hoge			873

1937.

Des Ehemannes					Der Ehefrau				
Familienname	Vorname	Rel.	Staatsan- gehörigkeit	Register- Nr.	früherer Familienname	Vorname	Rel.	Staatsan- gehörigkeit	Register- Nr.
Schulz					Hinguis.				899.
Schramm					Schmidt				934
Schmitz					Lirbke				944
Schulz					Leitenroth				945
Schwaub.					Muschner				962
Schwabe					Reigl. geb. Kögler.				981
Schulenberg, Graf v. d.					W. H. Meitner				987
Schwank.					Schaffner.				991
Schüler					Tobus				996
Schulz					Kolbe				1000
Schneider.					Campari				1003
Schmidt					Gernburg.				1016
Schulz					Rosse				1030
Schobsig					Beyer				1037
Schopf					Kuzimski				1053
Schulz					Schulz				1056
Schulz					Wagner				1060
Schmid					Schloßhauer				1082
Schlüter					Antreff				1089
Schilli					Platzgraf geb. Gramtz				1097
Schultz					Riebe				1135
Scheer					Banck				1142
Schüler					Bauer geb. Offen				1156
Schindler					Hilian				1165
Schönt					Saible				1184
Schöntriel					Dornenberg				1185
Schmitt					Neumann				1194
Schinkel					Klöser				1199
Schütz					Rösler				1203

geb. 24.7.1953

geb. 24.7.1953

11

geb. 7.5.48

geb. 1.8.50

geschieden mit 3.5.51

geb. 1.11.44

C  
D  
E  
F  
G  
H  
I  
J  
K  
L  
M  
N  
O  
P  
Q  
R  
S  
T  
U  
V  
W  
X  
Y  
Z

1938

Des Ehemannes

Der Ehefrau

an- gezeit	Register- Nr.	Familienname	Vorname	Rel.	Staatsan- gehörigkeit	Register- Nr.	früherer Familienname	Vorname	Rel.	Staatsan- gehörigkeit	Register- Nr.
	899	1) Schlosser	Klaus	Mittl	d. R.	10	1) Schülze	Erwin	Mittl	d. R.	10
	934	Schwarzgruber	Karl	gottl.	"	55	Scheller	Gertrud	"	"	23
	944	2) Spirauskri	Joseph	Mittl	"	59	Schwarting	Gertrud	"	"	29
	945	Spmolling	Friderich	Mittl	"	69	Schied	Hermann	"	"	45
	962	Spröder	Alwin	gottl.	"	77	Schrope	Hildegard	"	"	50
	981	Straul	Alfred	Mittl	"	93	Scherel	Paul	"	"	56
	987	Schnauer	Maximilian	Mittl	"	111	2) Simon	Gertrud	"	"	58
	991	Schäffler	Anton	"	"	115	Schmidt	Erna	"	"	60
	996	3) Schätz	Willy	Mittl	"	131	Schobert	Elisabeth	"	"	68
	1000	Schmidt	Max	"	"	145	Schröder	Emma	"	"	79
	1003	Schmah	Walter	"	"	185	Schröder	Else	"	"	81
	1016	Schäb	Johannes	"	"	196	<del>Schröder</del> Schröder	Emma	Mittl	"	86
	1030	Scholz	Julius	"	"	199	Schwartz	Marina	Mittl	d. R.	99
	1037	Schwörbel	Herbert	Kaff	"	210	Schröder	Charlotte	"	"	120
	1053	4) Schultze	Karl	Mittl	"	227	3) Schnakenberg	Gertrud	"	"	131
	1056	Schauste	Joseph	Kaff	d. R.	236	Schaaf	Ida	"	"	146
	1060	Schmidt-Sabert	Josaphin	Mittl	d. R.	240	Schneider	Maria	"	"	153
	1080	Schmidt	Karl	Mittl	d. R.	244	Schulze-Roesler	Hildegard	Kaff	"	161
	1089	Schwalme	Willy	Mittl	d. R.	254	Schlabe	Elisabeth	Mittl	"	164
	1097	Schlarbaum	Walter	Mittl	d. R.	265	Schwarzmann	Bartha	Kaff	"	172
	1130	Schnatz	Johann	Kaff	d. R.	282	Schnabel	Luise	Mittl	"	184
	1140	Schöllner	Ernst	Mittl	d. R.	284	Schneider	Gertraud	Mittl	"	190
	1156	Schmenger	Johannes	Mittl	d. R.	285	Schmidt	Gertrud	"	"	196
	1165	Schubert	Hermann	Mittl	d. R.	294	Schöning	Ursula	"	"	199
	1184	5) Schmidt-Blausingritz	Gertrud	Mittl	d. R.	336	4) Schneider	Gertrud	Kaff	d. R.	222
	1185	Schulz	Gertrud	Mittl	d. R.	352	Schwenke	Gertraud	Mittl	d. R.	224
	1194	Schmitt	Paul	Mittl	"	370	Schodt	Amalie	Mittl	d. R.	236
	1199	Schwarzenberger	Leitz	Mittl	d. R.	391	Schapke	Else	Mittl	d. R.	238
	1203	Schmidt	Wilhelm	Mittl	d. R.	394	Schulz	Else	Mittl	d. R.	248

Des Ehemannes					Der Ehefrau				
Familienname	Vorname	Rel.	Staatsan- gehörigkeit	Register- Nr.	früherer Familienname	Vorname	Rel.	Staatsan- gehörigkeit	Register- Nr.
5) Schindler	Salinger	mf	D.R.	399	4) Schmidt	Elisabeth	mf	D.R.	277
Schafhirt	Diapfint	m	D.R.	403	geb. Hechelhammer Schlossstein	Agria	m	D.R.	280
Schulze	<sup>geb. 2. 11. 46</sup> Wilhelm	m	D.R.	422	geb. Fritz	Schmidt	geb.	D.R.	292
6) Schubert	Marnat	illam	D.R.	452	geb. Friederich	Schönwagel	geb.	D.R.	294
Schwarz	Martin	m		498	Schulz	Päpfe	m	D.R.	309
Schönfließ	Gertrud	m	D.R.	518	5) Schulz	Gertra	m	D.R.	350
					Schmidt	Hanni	m	D.R.	368
					Schmidt	Hildegard	m		375
					Schröter	Hildegard	m	D.R.	377
					Schulz	<sup>geb. 2. 5. 52</sup> Alwa	m		386
					Schlie	Anna Maria	m	D.R.	388
					Schubert	Else	m	D.R.	403
					Schiller	Gertra	mf	D.R.	407
					6) Schulz	Luise	m	D.R.	443
					Schuppenau	Gisela	m	D.R.	445
					Schwebel	Else	m	D.R.	446
					Schoff	Irma	m	D.R.	447
					Schubert geb. Wensiersky	Ranla	illam	D.R.	452
					Schneider	Charlotte	m	D.R.	456
					Schäfer geb. Klumpf	Martja	m	D.R.	458
					Schneiderich	Gertrud	m	D.R.	470
					Schiedeck	Friedgar	m	D.R.	472
					Schlesinger	Margot	mf		502
					Schulze	Elisabeth	m		496
					Schmidt Bestmann	Anna Maria	m	D.R.	515
					Schreiber <sup>geb. 23. 9. 47</sup>	Alma	m	D.R.	525
					Schmitzer	Luise	m	D.R.	539
					Schmitzker	Margarete	m	D.R.	532

C  
D  
E  
F  
G  
H  
I  
K  
L  
M  
N  
O  
P  
Q  
R  
S  
T  
U  
V  
W  
X  
Y  
Z

Register-Nr.

Des Ehemannes

Der Ehefrau

Register-Nr.	Familiennamen	Vorname	Rel.	Staatsan- gehörigkeit	Register- Nr.	früherer Familiennamen	Vorname	Rel.	Staatsan- gehörigkeit	Register- Nr.
					<u>1935</u>					
	Staudtel					Liessmann				4
	Stein					Abiodowski				19
	Stach					Kälber				54
	Strom					Schimmer				65
	Stoppuhn					Beese				107
	Stein					Oppenheimer				116
	Stein					Goldsmidt				118
	Stükel					Württemberg				119
	Stiller					Ehrlitz				124
	Stern					Stahl				171
	Stengert					Stenderson				175
	Stern					Nebel				240
	Stuhlik					Salzmann				245
	Stechert					Frohlich				315
	Stoll					Kopmann				391
	Stache					Guwe				400
	Strehle					Gründmann-Falkenberg				429
	Strelow					Seifert				472
	Stenka					Fordan				655
	Stachowiak					Kraatz				680
	Steinick					Smiedelke				699
	Stenger					Lofski				764
	Sterling					Kurzbauch				770
	Stargardter					Nadel				780
	Stieger					Steinhais				784
	Strick					Wolter				812

*totum für tot erklärt. Todeszeitpunkt: 25. Juni 1944*

*gest. 19.5.48  
gest. 21.10.47*

*gest. 20.3.40*

X  
Y  
Z

SI  
T

Des Ehemannes					Der Ehefrau				
Familienname	Vorname	Rel.	Staatsan- gehörigkeit	Register- Nr.	früherer Familienname	Vorname	Rel.	Staatsan- gehörigkeit	Register- Nr.
Stavemann					Kern				842
Stettiner					Künsw				854
Stenz					Kaufgraf				855
Staanmann					Seelig				880
Strempel					Stertit				968
Stenz					Künstler				1025
Stelow					Stuss				1044
Storkläuser					le Pret				1148
Storkmann					Walle				1191
Strigler					Liegert				1202

*gesch. 2. 11. 44*

*gepfändert*

1936.

Stihlen					Rismann				126
Stobach					Koffmann				145
Stanke					Sadler				275
Stein					Brodde				299
Stadze					Nicher				354
Steinitz					Klein				369
Stephan					Winterfeld				406
Stache					Ruchow				415
Sternigoff					Lang				428
Stehrman					Wendt				534
Strube					Plume				540
Sturier					Leudava				574
Stritt					Kindermann				577
Stockfisch					Gommersfeld				619
Steger					Partel				788

*Sternigoff 13 R. 293/46 Landes Bl.*

*Lang Buchf. 17. 5. 46 Lichte 1/11/44*

C  
D  
E  
F  
G  
H  
I  
J  
K  
L  
M  
N  
O  
P  
Q  
R  
S  
T  
U  
V  
W  
X  
Y  
Z

Register-Nr.	Des Ehemannes				Der Ehefrau					
	Familienname	Vorname	Rel.	Staatsan- gehörigkeit	Register- Nr.	früherer Familienname	Vorname	Rel.	Staatsan- gehörigkeit	Register- Nr.
842	Stier					Schwerdtfeger				855
854	Sturmer					Reger				865
855	Strunk					Kriebe				900
880	Straub					Kunert				927
968	Steffen					Turke				970
1025	Stenzel	geb. 6. 6. 62				Schwartz				1072
1044	Stang					Süßbier				1161
1148										
1191										
1206										
					<u>1937</u>					
	Stranz					Schreiber				32
	Steiner					Zimmer				48
	Strahl					Schmitke				72
136	Stahnke					Schulz				149
145	Starke					v. Klitzing				207
275	Stein					Rosenbaum				210
299	Strasburger					Loewenberg				215
354	von Stetten	geb. 29. 11. 61				Schloßhauer				228
369	Steinberg					Köhler				261
406	Strzyzewski	geb. 27. 7. 57				Hildebrand				290
415	Stenz					Nirmann				486
428	Stehler					Müller				494
534	Stehlik					Rehert				503
540	Helzer					Hoffmann				510
574	Stark					Davidsohn				687
577	Stapelbeck					Heinze				773
619	Steinberg					Steinberg geb. Günther				837
788	Stathancis					Fluhschel				838

X  
Y  
Z

T



Des Ehemannes					Der Ehefrau				
Familienname	Vorname	Rel.	Staatsan- gehörigkeit	Register- Nr.	früherer Familienname	Vorname	Rel.	Staatsan- gehörigkeit	Register- Nr.
10 Steinweg					Künze				925
Heinberg					Duschka				927
Heinrich					Rimpf geb. Teumlich				969
11. Hechelhub.					Dusch geb. Grimm				1022
Heinrich					Heinrich				1033
Stübel					Schantz				1136
Stork					Koerig				1145
<u>1938</u>									
2) Hiquinstry	Franz			75	Hamer				31
Stroh	Wilhelm	nr.	d.R.	105	Stankowiak	Maria	"	"	51
Strauss	Philipp	nr.	d.R.	116	Stasik	Livia	"	"	119
Steinbacher	Georg	"	"	123	3) Stehling	Lina	nr.	"	194
3) Steinborn	Georg	"	"	146	4) Stephan	Emma			220
5) Staff	Helmut	Relf.	"	375	Steinsohn	Jungferl.	Relf.	d.R.	288
Steinert	Wilhelm	nr.	d.R.	389	Stolze	Ilse	nr.	d.R.	310
6) Stahnke	Joachim	nr.	d.R.	439	Storchow geb. Kutamarke	Lina	nr.	d.R.	311
Helger	Wald	Relf.	d.R.	484	Stadler	Maria	nr.	d.R.	328
Hensch	Georg	nr.	d.R.	488	5) Steinbrenner	Liplotte	nr.	d.R.	334
Heinberg	Alfred	nr.	"	502	Stellberg geb. Asmus	Linda	nr.	d.R.	412
Stadtmann	Georg	nr.	d.R.	530	6) Spoto	Anna	Relf.	d.R.	463
					Heiniker	Opotow	nr.	d.R.	474
					Stallgeb. Tolonska	Maria	Relf.	"	480
					Stolle	Leontica	nr.	"	505

gesch. 22.8.58

1. 4. 48

gesch. 31. 6. 1956

gesch. 27. 2. 58

1947 235 R 847 44  
Kath. Bist. Bielefeld 15. 7. 48

C  
D  
E  
F  
G  
H  
I  
J  
K  
L  
M  
N  
O  
P  
Q  
R  
S  
T  
U  
V  
W  
X  
Y  
Z

Register-Nr.	Des Ehemannes				Der Ehefrau					
	Familienname	Vorname	Rel.	Staatsangehörigkeit	Register-Nr.	früherer Familienname	Vorname	Rel.	Staatsangehörigkeit	Register-Nr.
925										
927										
969										
1022	Priegel					Schäfer				9
1033	von Türcke					Jue				89 ✓
1136	Tierweiler					Schmidt				101
1145	Heut					Fietz				141
	Dortz					Ullmann				164 ✓
	Lockau					Schmidt				248
31	Thiele					Kornok				302
51	Dornico					vonder Schlenburg				353
119	Tiede					Kloth				366
194	Tobias					Graspietich				383
220	Thimer					Rodeit				392
288	Tegtmeier					Heinrich				398
310	Thomann					Kopzwitz				408
311	Tode					al'perty				425
328	Treu					Leren				462
334	Tilling					Himmer				513
412	Hollmann					Bilda				530
463	Teichen					Förner				574
474	Thiele					Klawonn				654
480	Treuerz					Tollase				817
505	Trotz					Schönfeld				833
	Trom					Schäfer				869
	Thiel					Hohwald				914
	Trautmann					Lange				945
	Thorn					Karnack				980
	Hucker					Holzheidt				1093

1935

ypok. 31. 1. 61

geschieden 30. 8. 72

gesch. 29. 4. 52

X  
Y  
Z

T

Des Ehemannes					Der Ehefrau				
Familienname	Vorname	Rel.	Staatsan- gehörigkeit	Register- Nr.	früherer Familienname	Vorname	Rel.	Staatsan- gehörigkeit	Register- Nr.
Krotz					Hill				1126
Khal					Schonfelds				1143
Kimmermann					Steinrasky				1155
<u>1936.</u>									
Proike					Taubitz				114
Preckle					Tröjaner				46
Preustel					Loosar				88
Preisdorf					Widowski				94
Preuler					Wurad				139
Preude					Wuendorf				142
Pille					Paulat				242
Pierr					Kiewe				243
Piegs					Rybylak				273
Pargonlian					Radkow				320
Pheunlog					Liegmund				327
Preil					Prägenstein				383
Prebert					Wappies				426
Prechner					Finr				498
Prendorf					Kochale				509
Pigges					Palmik				557
Preilmann					Ostrikelt				566
Preile					Glaser				610
Prejan					Kawetzi				616
Preier					Laubach				639
Prezoni					Kellinghoff				719
Prele					Eisbrenner				725
Pretye					Wilson				745

gymf. 5. 8. 47.

gesch. 10. 6. 50

gymf. 13. 8. 48.

gymf. 8. 10. 54.

C  
D  
E  
F  
G  
H  
I  
J  
K  
L  
M  
N  
O  
P  
Q  
R  
S  
T  
U  
V  
W  
X  
Y  
Z

Des Ehemannes					Der Ehefrau					
Register-Nr.	Familienname	Vorname	Rel.	Staatsangehörigkeit	Register-Nr.	früherer Familienname	Vorname	Rel.	Staatsangehörigkeit	Register-Nr.
1126	Tobelin					Klimck				818
1143	Hillner					Loosé				838
1155	Thorst, Fräulein von Schele					Lewering				847
	Topter					Westendorf				876
	Feske					Wolfram				904
	Traublein					Wizmann				1047
14	Reichmann					Wegner				1145
46	Teller					Pedermann				1150
88										
94										
139										
142										
	<b>1934</b>									
242	Troeger					Rothstein				4
243	Traubau					Herrhäuser				137
273	Thorei			gesch. 12. 2. 52		Kirke				162
320	Teichmann					Brandes				167
327	Thiefs					Rudel				192
383	von Teubner			gesch. 31. 5. 50		Peter				205
426	Thom			gesch. 22. 2. 44		Pren				257
498	Paulin					Lange				270
509	Thonitz					Fieraabend				318
554	Tarlan					Zuker				335
566	Tetzlaff					David				357
610	Tiedemann					Praelorius				437
616	Tölkemitt					Otzup				540
639	Timm					Wold				562
719	Mürmager					Penkwitz				565
725	Tesch					Lauffe				602
745	Tyrol					Ninnit				606

1937

Des Ehemannes					Der Ehefrau				
Familienname	Vorname	Rel.	Staatsan- gehörigkeit	Register- Nr.	früherer Familienname	Vorname	Rel.	Staatsan- gehörigkeit	Register- Nr.
<del>Mumser</del>					Fgl				635
<del>Teschner</del>	Teschner				Kowitz				646
Giesies					Adamiet				699
Gramm					Richter				722
Trüger					Poese				736
Rischler					Lander				745
Riefenbach					Riehn				752
Tellenbrock					Pecharshcka				774
Terehow					Steblienko				801
Tänzer					Summer				811
<del>Thesmer</del>					Till				827
Trobisch					Gornfeld.				833
Thelmann					Prätzel				856
Thümling					Burkhardt				881
<del>Thurst</del>					Kring				932
Thurn					Kloppstein				958
Turbowitz					Heur				964
Tasche					Reiss geb. Christian				990

geb. 11.10.49

geb. 26.9.47

geb. 28.4.53

1938

1) Tschischky	Vincent	geb. 13		13	Tunmann	Klaron	geb. 5		5
Thier	Ulrich	geb. 100		100					
2) Tzied	Margarete	geb. 67		67	4) Trapp	Marie	geb. 291		291
Trenker	Joseph	geb. 104		104	5) Thasler	Elara	geb. 340		340
Taus	Luise	geb. 106		106	Thiele	grotta	geb. 346		346
3) Tesky	Paul	geb. 125		125	Trosiner	Libby	geb. 429		429
Thiel	Paul	geb. 134		134	6) Triepke	Ruth	geb. 468		468
Thambauer	Paul	geb. 141		141	Tschöpe	Christa	geb. 500		500
Tworoger	Alfred	geb. 195		195	Thiemann	Martha	geb. 497		497

C  
D  
E  
F  
G  
H  
I  
J  
K  
L  
M  
N  
O  
P  
Q  
R  
S  
T

F  
g  
h  
i  
j  
k  
l  
m  
n  
o  
p  
q  
r  
s  
t  
u  
v  
w  
x  
y  
z

Stand  
Mat.

Register-Nr.	Des Ehemannes				Der Ehefrau					
	Familienname	Vorname	Rel.	Staatsangehörigkeit	Register-Nr.	früherer Familienname	Vorname	Rel.	Staatsangehörigkeit	Register-Nr.
635	<sup>gesch. 12. 10. 53</sup> Trenkner	<sup>2. 10. 53</sup> Adolf	m.	N.R.	205	<sup>6.)</sup> Fesch	Luise	m.	N.R.	514
646	<sup>Führer von Freytag</sup> von Jürcke	<sup>(aus Neumünster)</sup> Rintgen	Kauf	"	206					
699	<sup>gesch. 14. 11. 53</sup> Frautvetter	Hugo	m.	N.R.	295					
722	Tatke	Otto	m.	N.R.	302					
736	Timm	Willy	m.	N.R.	307					
745	<sup>gesch. 1. 5. 55</sup> Thurau	Otto	m.	N.R.	401					
752	Thiesius	Rodrigz	m.	N.R.	410					
774	<sup>6.)</sup> Tolksdorf	Hermann	m.	N.R.	459					
801	<sup>gesch. 10. 10. 51</sup> Wipfelle	Wolke	m.	N.R.	483					
811	Woffe	Herrn	m.	Näm.	489					
827	Wormann	Herrn	m.	N.R.	497					
833	Zuszynski	Roman	Kauf	N.R.	525					
856	Zoschka	Karl-Fritz	m.	N.R.	536					
881										
932										
958										
964										
990										
5										
291										
340										
346										
429										
468										
500										
497										

X  
Y  
Z

U

Register-Nr.

Des Ehemannes

Der Ehefrau

Familienname	Vorname	Rel.	Staatsan- gehörigkeit	Register- Nr.	früherer Familienname	Vorname	Rel.	Staatsan- gehörigkeit	Register- Nr.
<u>1935</u>									
Ulrich					Roth				183
Ullmann					Liebkühner				211
Unger					Walter				218
Urbann					Tentwig				515
Uebermuth					Kauker				946
Ulmer					Obst				1169
<u>1936.</u>									
Ury					Reinitz				9
Unger					Hornigmann				444
Ullpadel					Hirze				183
Ullmann					Redel				291
Ustermark					Fjenuke				650
Usnainski					Komeike				731
Utecht					Rössel				926
Ueberholz					Becker				990
<u>1937</u>									
Unger					Seelig				306
Urbann					Miller				1164
					Urban				
					noch Fittichamer				

gypf. 28. 9. 47

geschiedens 9. 10. 1969

gypf. 23. 4. 48

gesch. Sofia 43

nachträg. Eheschließung 1058/53

X  
Y  
Z

U

1938.

Des Ehemannes					Der Ehefrau				
Familiennamen	Vorname	Rel.	Staatsan- gehörigkeit	Registrier- Nr.	früherer Familiennamen	Vorname	Rel.	Staatsan- gehörigkeit	Registrier- Nr.
3) Urban	Fritz	Rel.	v. R.	177	4) Ulbrich	Ilse	m.	v. R.	323
4) 5) Uschkoneit	Walter	Rel.	v. R.	419	5) Urban	Ilse	m.	v. R.	374
6)					6) Hecker	Matte	m.	v. R.	417

C  
D  
E  
F  
G  
H  
I  
J  
K  
L  
M  
N  
O  
P



Register-Nr.

Des Ehemannes

Der Ehefrau

X  
Y  
Z

Familienname	Vorname	Rel.	Staatsan- gehörigkeit	Register- Nr.	früherer Familienname	Vorname	Rel.	Staatsan- gehörigkeit	Register- Nr.
--------------	---------	------	--------------------------	------------------	--------------------------	---------	------	--------------------------	------------------

1935

Vandersee					Marx				24
Vogel					Mejer				281
Vogt					Vönnoh				289
Vorreiser					Kutter				319
Völkman					Seiffert				325
Valliers					Steni				375
Vogt					Kanold				427
Vökel					Kirsis				538
Vogt					Kalinowski				735
Vogel					Kernheim				819
Vollbaum					Kormann				901
Veis					Kode				922
Valentin					Max				985
Vogels					Kollseif				995
Volik					Kummler				1015
Väth					Kormann				1019
Voss					Genff				1175

gesch. 2.6.49

gesch. 27.6.44

1936.

Meugels					Teichert				19
Vollmann					Matte				72
Voss					Grünke				164
de Vancoullor					Seibst				195
Vökel					Krupski				205
Vökel					Kröger				244
Vollborn					Rühmann				260

Des Ehemannes					Der Ehefrau				
Familienname	Vorname	Rel.	Staatsan- gehörigkeit	Register- Nr.	früherer Familienname	Vorname	Rel.	Staatsan- gehörigkeit	Register- Nr.
Vieser					Schotelig				418
Vandamme					Hohmann				<del>448</del> 439
Vahl					Kriengärtner				456
Voss					Lubrich				491 ✓
Vögele					Ewald				906
Vogel					Schäffel				967
Völker					Dr. Bruns				1006
Vaque					Böhmel				1095
Viehhe					Karsch				1128

gesch. 29.3.1947

Wiedervernahme  
21.11.49

1937

Reissid					Flaum				53
Voss					Schrag				139
Vogel					Steifer				143
Viehweger					Fosch				241
Völkner					Tomke				321
Völkman					Huesmann				373 ✓
Vogel					Keller				380
Fassel					Schumacher				478 ✓
Volz					Wijda				496
Vassen					Schweigger				609
Gräf Vythum von Ebstadt					Wachold				821
Völkel					Pflug				843

1938

1) Voss	Martha	mf.	Styrl.	16	3) Hassmann	frau	mf.	d. R.	174	
4) Viereck	Wang	gütes	ggf.	d. R.	256	4) Völk	Lüpa	Relf	d. R.	231
Vogelsang	Grafart	mf.	d. R.	275	5)					

C  
D  
E  
F  
G  
H  
I  
J  
K  
L  
M  
N  
O  
P  
Q  
R  
S  
T  
U  
V  
W  
X  
Y  
Z

6  
4

Sta  
Mat

Register-Nr.	Des Ehemannes				Der Ehefrau					
	Familienname	Vorname	Rel.	Staatsangehörigkeit	Register-Nr.	früherer Familienname	Vorname	Rel.	Staatsangehörigkeit	Register-Nr.
418	<i>Stolger</i>	<i>Ludo</i>		<i>Hamburg</i>		<i>Laade</i>	<i>Franziska</i>		<i>Hamburg</i>	<i>1461</i>
<del>439</del>										
<del>442</del>										
456										
491 ✓										
906										
967										
1006										
1095										
1128										
53										
139										
143										
241										
321										
373										
380										
478 ✓										
496										
609										
821										
843										
174										
237										

X  
Y  
Z

Register-Nr.

X  
Y  
Z

Des Ehemannes					Der Ehefrau				
Familienname	Vorname	Rel.	Staatsan- gehörigkeit	Register- Nr.	früherer Familienname	Vorname	Rel.	Staatsan- gehörigkeit	Register- Nr.
<u>1935</u>									
Tagner					Snowacki				18
Mitscher					Tiedmann				26
Kuchtel					Glan				28
Walter					Kentwig				44
Wachem					Steinberg				45
Wrobel					Schulz				64
Wilke					Nebelung				82
Wetzel					Lupske				93 ✓
Wolff					Tokol jun. Eisenstein				106
Wolff					Schulz				134
Wilczowski					Majer				146
Wendrich					Wohlisch				154
Wallrath					Schulz				177
Wegener					Schulz				180
Weber					Kral				196
Wieland					Laurenbach				231
Wenzner					Joseph				244
Wilke					Peter				257
Winkler					Wender				267
Weslein					Falkenmayer				272
Wegner					Tambhäuser				277
Werner					Krafftke				295
Wänstert					Kleinschmidt				306
Wolff					Kutter				320
Walla					Vogel				331
Wiberg					Becker				347
Wist					Hegner				348

gesch. 24. 10. 1966

guff. 12. 12. 45 - 1/2 Pflichten

guff. 21. 7. 47

guff. 21. 12. 43

Beurlaubt. keine ausf. 16. 6. 42

22-8-48 - 1/2 Pflichten

Ehefrau verheiratet

Des Ehemannes					Der Ehefrau				
Familienname	Vorname	Rel.	Staatsan- gehörigkeit	Register- Nr.	früherer Familienname	Vorname	Rel.	Staatsan- gehörigkeit	Register- Nr.
Wrede					Funk				390
Wolfsohn					Raminstri				396
Wolff					Holz				407
Wolf					Zureck				411
Wierschke					Rahn				425
Werding					Bedthold				430
Walzthänig					Heidenheim				445
Wierich					Hilsbeck				485
Wettengel					Hönisch				493
Wagner					Tauscher				537
Wohlgemuth					Suhr				575
Wundmüller					Müller-Gilich				578
Wittig					Woggon				595
Wiesmann					Hepp				✓ 602
Wolff					Koubiock				615
Wiedermann					Timm				619
Weber					Peilicke				646
Weigl					Bleier				666
Wenzlaff					Schalge				671
Weber					Otto				675
Wittke					Zehlmann				686
Weise					Faschke				697
Wittneben					Schmelka				707
Weber					Winkler				720
Waljen					Mein				744
Weich					Neumann				755
Wiegand					Schröter				763
Wagner					Weiß				768
von Westermeyen					Pelsan				782

*gaffir, dan*

C  
D  
E  
F  
G  
H  
I  
K  
L  
M  
N  
O  
P  
Q  
R  
S  
T  
U  
V  
W  
X  
Y  
Z

Register-Nr.	Des Ehemannes				Der Ehefrau					
	Familiennamen	Vorname	Rel.	Staatsangehörigkeit	Register-Nr.	früherer Familienname	Vorname	Rel.	Staatsangehörigkeit	Register-Nr.
390	Wohl					Rosenbaum				791
396	Wilson					Gerhardt				798
407	Wostelmann					Studené			✓	878
411	Wagemann					Thoma				829
425	Winter					Fuhr				837 ✓
430	von Wulffen					Golz			✓	839
445	Weigel					Abdrow				840
485	Winter					Heikeleis				858
493	Walter					Ohnell				898
537	Wehrand					Bereis				902
575	Wertheimer					Kochmann				911
578	Wronzack					Werner				921
595	Witzel					Beyer				947
602	Wendt					Franke				949
615	Wustrack					Funk				961
619	Wolf					Froze				962
646	Werther					Balkastov			✓	1004
666	Wauer					Breiderhoff				1020
671	Wentz					Kasuskae				1034
675	Wagenführer					Tittmann				1054
686	Willner					Kube				1056
697	Wenzinger					Zöllner				1061
707	Wagner					Eder				1072
720	Wanzel					Rösner				1077
744	Wilczek					Limecke				1078
755	Westfried					Felber				1084
763	Wickauvoder					Bergmann				1089
768	Weissbeitz					Viehhorst			(1178)	1178
782	Wartzyriak					Duda				1119

X  
Y  
Z

Des Ehemannes					Der Ehefrau				
Familienname	Vorname	Rel.	Staatsan- gehörigkeit	Register- Nr.	früherer Familienname	Vorname	Rel.	Staatsan- gehörigkeit	Register- Nr.
von Westenhagen					Schmecht				1124
Wilhelmij					Werbe				1152
Wackerhagen					Krause				1159
Wajl					Thilo				1162
Wang					Fränkel				1166
Wolfsfeld					Fraukenheim				1192
Werner					Krause				1197
Wjchra					Husilke				1212
					Windweh	Elara		(nichttrifl.)	
					vorch. Loewy	Johanna		Ehe- schlieff.	116/35
						Louise			
<u>1936</u>									
Washington					Ludwig				30
Wolfschm					Herzberg				57
Werner					Heinz				64
Wulff					Binder				78
Wüher					Karbjahn				87
Winterfeldt					Krauthause				117
Wuerck					Beyner				119
Winkler					Günke				125
Wamclaff					Matthes				143
Wille					Stummann				157
Wulff					Hebenstreit				160
Wünsche					Becker				180
Wenzel					Bruns				189
Wölbing					Gottshildt				197
Weise					Peffor				214
Winterstein					Godal				245

synopf. 19. 6. 47

synopf. 23. 10. 47

(nichttrifl.)  
Ehe-  
schlieff. 116/35

C  
D  
E  
F  
G  
H  
I  
J  
K  
L  
M  
N  
O  
P  
Q  
R  
S  
T  
U  
V  
W  
X  
Y  
Z

Register-Nr.	Des Ehemannes				Der Ehefrau					
	Familienname	Vorname	Rel.	Staatsangehörigkeit	Register-Nr.	früherer Familienname	Vorname	Rel.	Staatsangehörigkeit	Register-Nr.
1124	Weinreich					Gyürk				252
1152	Wolff					Treitl				296
1159	Wurldorff					Weinkeller				364
1162	Weisz					Löbl				370
1166	Weinhold					Müller				390
1192	Walther					Krause				407
1197	Wulf					Hefele				407
1212	Warwel					Tersendorf				433
	Wiese					Kupczak				457
6/35	Warkusch					Blume geb. Hüner				463
	Wilmung					Gohlke				488
	Weiler					Römmich				517
	Wessel					Weinkauf				572
30	Welke					Herrmann				576 ✓
50	Wegner					Gräwingholz				✓ 577
64	Wieland					Klark				594
78	Wiesel					Walla				596
87	Winzler					Piebig				603
117	Walozak					Neumann				668
119	Wellmann					Kossak				689
120	Weber					Zerdich				708
143	Wolgram					Dallwitz				715
157	Wedenhöft					Proß				720
160	Wagner					von Scheffer				726
180	Wehrsig					Hessel				728
189	Wisniewski					Grundner				749
197	Weidl					Nast				787
214	Wolf					Anthofer				789
245	Weber					Griesinger				790

X  
Y  
Z



Des Ehemannes					Der Ehefrau				
Familienname	Vorname	Rel.	Staatsan- gehörigkeit	Register- Nr.	früherer Familienname	Vorname	Rel.	Staatsan- gehörigkeit	Register- Nr.
Weiss					Hornmann				792
Weber					Kary				824
Wesendonk					Winkelmann				830
Wutrow					Koller				831
Weissenberg					Stumm				832
Waller					Vogt				859
Werner					Fokisch				867
Weitz					Goffeng-Nelson				874
Wegener					Kappel				875
Worm					Krause				902
Wöhler					Gültz				933
Wiczorek					Schlender				937
Wicke					Pest				942
Wulff					Koschitzke				946
Wagner					Schmitt				971
Wetke					Hansen				985
von Wuthenan					Zanders				1029
Wylski					Lobkowski				1068
Wiewer					Rosekhal				1125
Weinhuber					epokant geb. D. alle				1125
1937									
von Wikerer					Kamrath				U
Wohleben					Bachnisch				8
Wischel					Wespel				10
Wohl					Nowij				14
Waldstein					Landau				20
Weisenborn					Waaß				73
Wolf					Künzel				101

goff. 15. II. 47  
goff. 13. II. 49

goff. 18. 2. 47

Ref. Nr. 138/27 mit Wirkung  
vom 27. 4. 1936  
eingetragen am 11. 9. 1937

Ref. Nr. 138/27 mit Wirkung  
vom 27. 4. 1936  
eingetragen am 11. 9. 37

gesch. 20. 5. 50

gesch. 29. 6. 56

C  
D  
E  
F  
G  
H  
I  
K  
L  
M  
N  
O  
P  
Q  
R  
S  
T  
U  
V  
W  
X  
Y  
Z

1937

Register-Nr.	Des Ehemannes				Der Ehefrau					
	Familiennamen	Vorname	Rel.	Staatsangehörigkeit	Register-Nr.	früherer Familienname	Vorname	Rel.	Staatsangehörigkeit	Register-Nr.
792	Woll					Schreiner				103
824	Wiese					Fulmann				116
830	Wohlgemuth					Reichmann				119
831	Weiß					Floßdorf				131
832	Wielgofski					Kranz				✓ 142
859	Negwerth					Friedrich				158
867	Wisiknewski					Örmer				209
874	Wallheimer					Freund				280
875	Weitsemann					Salomon				305
902	Weese					Sonnenberg				320
933	Wolff					Pahlke				374
937	Wiegand					Wegener				384
942	Woll					Schöbrenner				410
946	Wallach					Griin				431
971	Wienecke					Klisch				448
985	Wittmer					Laudon				448
1029	Fagenknecht					Gemeintat				451
1068	Wagner					Neumann				459
1126	Witte					Mathis				470
1136	Weiss					Engel				477
	Weiskant					Meyer				✓ 507
	Wann					Wischniewski				502
U	von Weissenhoff					Hellers				564
8	Wandelt					Wann				586
10	Weichert					Koitka				592
14	Wernitz					Weinhardt				598
20	Wolter					Pöhlner				644
73	Wunsch					in Ringarten				679
101	Wysow					Koch				692

X  
Y  
Z

1937

Des Ehemannes					Der Ehefrau				
Familienname	Vorname	Rel.	Staatsan- gehörigkeit	Register- Nr.	früherer Familienname	Vorname	Rel.	Staatsan- gehörigkeit	Register- Nr.
Wasner					Hilligalla				703
Wegner					Kaunhardt				719
Wedde					Wolff				790
10.) Wickert					Margraf				868
Wegner					Dutschmann				874
Wahlgenuth					Feibig				876
Wortheim					Wach				884
Wittenbecher					Lil. ady				890
Walter					Morokum				898
Wilke					Spalka				908
Wosch.					Schrober.				915
Wants					Meusel				919
Wagner					Brand				926
Wilmich					Eilmer				925
Wark.					Lange				950
Wepner					Mende				957
Weiß					Wisthoff geb. Hitten				985
Welandorfer					Djeske.				986
Wolff.					Fiddike				988
Weis.					Barthelemy				1032
Weber					Pohl				1055
Weber					Winger geb. Meyer				1059
Walter					Browarsky				1083
Weter					Arndt				1091
Weixler					Pini				1095
Weiss					Heimann geb. Lotnd				1098
Witarkowicz					Koziaak				1111
Worck					Mehl geb. Werner				1133

gesch. 27. 11. 46.

gesch. 26. 4. 49

C  
D  
E  
F  
G  
H  
I  
J  
K  
L  
M  
N  
O  
P  
Q  
R  
S  
T  
U  
V  
W  
X  
Y  
Z

Stau  
Mat.

1937

Des Ehemannes					Der Ehefrau					
Register-Nr.	Familienname	Vorname	Rel.	Staatsangehörigkeit	Register-Nr.	früherer Familienname	Vorname	Rel.	Staatsangehörigkeit	Register-Nr.
707	Wolff					Victor				1135
719	Heber					Trude geb. Metze				1144
790	Weiß					Richter				1181
	Winkel					Rannow				1188
868	Wernitz					Jacobs				1190
874	Wies					Treu				1192
876	Wiskelm					Bote				1193
884	Welank	<u>nachträglich</u>				Triebel	<u>Eheschließung</u>			239/52
890		<u>1938</u>								
898	<del>Wegeler</del>	<del>Jos. v. d. H.</del>	<del>geb.</del>	<del>13</del>		Wietzke	Bruno	geb.	19	7
908	Wolff	Carl	geb.	19		Werner	Emilia	geb.		15
915	Wellers	Anton	geb.			Wegeler	Luise	geb.		13
919	Wunderlich	Ernst	geb.			Werner	geb. Wilms	geb.		27
926	Witt	geb.				Woyseck	Maria	geb.		73
928	Winstrow	Wolfgang	geb.			Werner	geb. Schmidt	geb.		80
950	Wisse	Malte	geb.			Heber	geb. Schmidt	geb.		98
957	Kald	Johannes	geb.			Wirth	geb. Schmidt	geb.		100
985	Hindmüller	Ernst	geb.			Halch	Ingeborg	geb.		110
986	Kalter	Georg	geb.			Halt	geb. Schmidt	geb.		122
988	Kolff	Ernst	geb.			Hilinger	Anna	geb.		150
1032	Kolpelt	geb.				Hilke	Iva	geb.		151
1055	Heinrich	Minna	geb.			son. Hechmat	Luise-Lotte	geb.		178
1059	Hagner	Ernst	geb.			Hilgers	Ilse	geb.		191
1083	Wünsche	Walter	geb.			Woratz	Hildegard	geb.		197
1091	Wiese	geb.				Wittstock	Hilke	geb.		207
1095	Weisborn	geb.				Werner	Minna	geb.		213
1098	Wollmann	geb.				Kanzelius	Olara	geb.		234
1111	Weiß	Ernst	geb.			Weigelt	Ilse	geb.		251

X  
Y  
Z

Des Ehemannes					Der Ehefrau				
Familienname	Vorname	Rel.	Staatsan- gehörigkeit	Register- Nr.	früherer Familienname	Vorname	Rel.	Staatsan- gehörigkeit	Register- Nr.
5) Wierowek	Jozef	Kath.	D. R.	356	4) Hegner	Rüsch	m.	D. R.	253
Wendt	Wilhelm	m.	"	358 ✓	Hustrau	Gröbe	m.	D. R.	257
Wulffen	Wolfgang	m.	"	373	Hiechert	Hildygart	m.	D. R.	290
Woyth	Rüsch	m.	D. R.	390	Winkel	Hildygart	m.	D. R.	296
Wyss	Adolf	m.	D. R.	406	Weinholz	Elis	m.	D. R.	313
Witzert	Paul-Peter	Kath.	D. R.	416	Werkmann	Anna	Kath.	D. R.	325
6) Wineck	Joseph	m.	D. R.	445	5) Witt	Elis	m.	D. R.	344
Teimann	Friedrich	Kath.	D. R.	465	Wicherski	Katinka	m.	D. R.	348
Wendoff	Georg	m.	"	482	Wendt m. Hermann	Irma	"	"	358 ✓
Walker	Paul	m.	"	486	Westphal	Elis	m.	D. R.	390
Wölfe	Hilbert	m.	"	506	Wohlgemuth	Lisa	m.	D. R.	399
Wistuba	Rudi	m.	D. R.	522	Winkler	Maria	m.	D. R.	401
					Winkler	Maria	m.	D. R.	401
					Willisen	Maria Auguste	m.	D. R.	414
					Weissmahn	Rosa	m.	D. R.	422
					Wittberg geb. Zeller	Christine	m.	D. R.	492
Kerschmann	Rene			1665/59	Görntke	Else			1665/59

nichtträgt. Eheschl.

C  
 D  
 E  
 F  
 G  
 H  
 I  
 J  
 K  
 L  
 M  
 N  
 O  
 P  
 Q  
 R  
 S  
 T  
 U  
 V  
 W  
 X  
 Y  
 Z

Register-Nr.

Des Ehemannes

Der Ehefrau

X  
Y  
Z

Familiennamen

Vorname

Rel.

Staatsan-  
gehörigkeit

Register-  
Nr.

früherer  
Familiennamen

Vorname

Rel.

Staatsan-  
gehörigkeit

R

1935

1936

1937

1938

Register-Nr.

Des Ehemannes

Der Ehefrau

Familiennamen	Vorname	Rel.	Staatsan- gehörigkeit	Register- Nr.	früherer Familiennamen	Vorname	Rel.	Staatsan- gehörigkeit
---------------	---------	------	--------------------------	------------------	---------------------------	---------	------	--------------------------

1935

1936

1937

York

Angen

Harold

504

1938

Register-Nr.

## Des Ehemannes

## Der Ehefrau

Register-Nr.	Familienname	Vorname	Rel.	Staatsangehörigkeit	Register-Nr.	früherer Familienname	Vorname	Rel.	Staatsangehörigkeit	Register-Nr.
<u>1935</u>										
	Zander					Weber				5
	Zunft					Bangemann				206
	Zedwiz-Graf					von Krümm				216
	Zillmer					Bertho				329
	Zierkath					Fehrman				341 ✓
	Zshiesche					Hedoff				378
	Zeisbe					Ost				605
	Zetz					Wegner				709
	Zinke					Bräuer				932
	Zintanke					Sholla				975
	Zirkler					Mouric				1102 ✓
	Zihlsdorf					Mayhold				1110
	Ziemeltri					Röbling				1123
	Zimmermann					Kurdschi				1129
<u>1936</u>										
	Zick					Sholz				5
	Zimmermann					Shwanke				207
	Zous					Bodlaender				204
	Zammrich					Müller				211
	Ziche					Lange				241
	Ziele					Bertz				292
	Zegenhagen					Hrutz				326 ✓



Des Ehemannes

Der Ehefrau

Familienname	Vorname	Rel.	Staatsan- gehörigkeit	Register- Nr.	früherer Familienname	Vorname	Rel.	Staatsan- gehörigkeit	Register- Nr.
Zebel					Lohse				329
Zimmerl					Feller				359
Zuchantke					Fiebelborn				395
Zimmermann					v. Thraibisch				440
Zienkiewicz					Petzka				573
Zerbst					Oleisch				577
Zimmermann					Komnik				555
Zirkel					Rossberger				568
Zinzow					Opolda				604
Zoikelich					Koch				625
Zadels					Göhr				688
Zlodnicki					Maxaus				712
Zichmann					Nebe				782
Zischerer					Vogt				803
Zilian					Petsch				804
Zinn					Hintermayer				827
Zellmann					Hippeler				910
Zimmer					Vimmemann				928
Zweiger					Hering				966
Ziegler					Klauck				1018
von Zimmermann					Hues von Dornkau				1018
von Lanthier					Kochmann				1106
					Fichter				1143
1937									
Zabka					Winkelmann				22
Zielasko					Lasto				82
Ziegenhagen					Fleck				122
Zander					Schröder				140

ausg. 9. I. 47.

ausg. 27. I. 47.

Des Ehemannes					Der Ehefrau						
Staatsan- gehörigkeit	Register- Nr.	Familiennamen	Vorname	Rel.	Staatsan- gehörigkeit	Register- Nr.	früherer Familiennamen	Vorname	Rel.	Staatsan- gehörigkeit	Register- Nr.
	329	Zerkowski					Jahn				197
	359	Zlotnicki					Frankenstein				328
	395	Zwintar					urfer				333
	441	Zagierski					Grahl				369
	573	Zieserke					Steinke				417
	577	Zylberzweig					Kellmer				454
	555	Ziegler					Jahn				700
	568	Zeyke					Lübke				709
	604	Zastrow					Hyppler				931
	625	Zesse					Frecher				1047
	688	Zimmermann					Gradesius				1119
	712	Zeroller	Kunt				Kornatki	Anna			540/51
	782										
	1803										
	804	Zawadzky, von	frosin	M. v. d. H. 44			Jahn	ella	M. v. d. H.		40
	827	Ziglowski	grigo	M. v. d. H. 118			<del>Zawadzky, von</del>	<del>Antonia</del>			35
	910	Zorning	frosin	" " 187			Zährer	Anton	M. v. d. H.		538
	928	Zenneck	Malter	ggf. v. R. 296							
	966	Zantow	frei	M. v. R. 311							
	1810	5) Ziehner	Lindberg	M. v. R. 374							
	1106										
	1143										
	22										
	82										
	122										
	140										

ggf. 6.1.50  
 geseh. 18/10.44  
 geseh. 30.4.49  
 m. v. d. H. v. 13. Jan. 37  
 1938

x-rite

colorchecker CLASSIC



mm

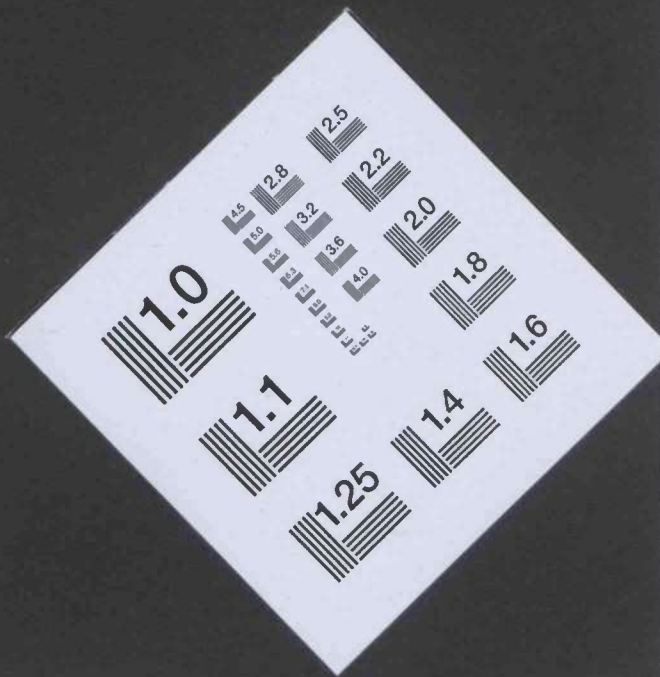

Ende