

Landesarchiv Berlin

P Rep. 500

Standesamt Berlin IV a

Nr. 1733

Namensverzeichnis

Geburtenregister

1906

Januar 4a-A-86

Ambrosij Poppi Charlotta 59

Albrechts Grada Ottilie Fave 78

Ahlmann Lurri Agnes 147

Alsmann Marthe Juliana 158

Arndt Anna (früher Gellers) 172

Alich Sela Ursel 178

Ackemann Johann August Friedrich 179

Antonius Paul Friedrich Gustav 190

Februar

Ascher Dorothea 234

März

von Arenschilt Johann-Dalton Emanuel Adolph Ritter 212

Abraham Ida Luise 364

A
B
C
D
E
F
G
H
I
K
L
M
N
O
P
Q
R
S
U
V
W
X
Y
Z

März 4a - A - 06

Adler	Johanna Leipz. Senne	379
Ackermanns	Luise Weber	392
Aust	Carl Gottfried Grunthar	433

April

Althoff	ella Leipz. Marzfa	442
Agoston	Luise Wagner	524
Apel	Johannes Joff Maximilian Rogge	525
Ahlfeldts	Margaretha Gustavine Wincke	557

Mai

Anders	Gustav Friedrich Salen	571
Albrechts	Luise Alfrids	604

Juni

Adami	Anna - Carl	733
-------	-------------	-----

Junii 4a-A-06

André	Anna	} Junii	743
André	Johann		744

Julii

Armus	Elza	Josephine	893
Asich	Mollig		905
Arnolds	Atelid	Elisabeth	944

August

<i>von Alben</i>	<i>maria</i>	<i>martha</i>	<i>margarita</i>	1009
Albrecht	Arnold	Ludwig	Alfred	1129
Fischerbrenner	Gugl	Wenzl	(<i>Augustine</i> <i>Schmartz</i>)	1120

September

Allodi	Gross	Fritz	1210
Auders	<u>October</u>	Lina, Lotte, Lisette	1298
Apelt	Richard	Albert	1374

B
C
D
E
F
G
H
I
K
L
M
N
O
P
Q
R
S
T
U
V
W
X
Y
Z

Stolten HA-A-06

Albrecht	Arthur Olof Gunnar	1886
Augermann	Yasmina Maria	1418
November		
Abraham	Uffe Elisabet, Charlotta	1453
Alf	Frída Martha Maria	1493
Anders	Ludwig Otto Alfred	1526
Alfred	Margot Lissi Sara Wilhelmina	1547
Steenhagen	Sara Lovisa Wilhelmina	1551
Aermes	Elisabet Charlotta	1567
Aurisch	Elisabet Sofia Anna	1595

December

Abel	Gusta Margareta Emma	1681
Augustin	Ollien Ida Luumin	1692

Tanner 4a-A-06

Berker	Hedotta	10
Berger	Gumb famil. Fortmann	} 31
Berger	Margareta famil. Fortmann	
Below	Irish Paul	43
Bauer	Gumb Josa Walker	45
Bormann	Lyda Jansen	73
Bieber	Justus Jansen Amur	81
Busse	Hedotta Jansen	89
Behrendt	Otto Jansen Paul	91
Berker	Irish Michael Simon	100
Beygang	Johanna Klare	102
Boij	Jongard ^{Wanninger} of Matthee	103
Bree	Paul Maria Jansen	107
Behnke	Luise Jansen	126
Bösche	Elizabeth Paula Barthe	128
Büning	Anna Margareta	133
Bornfleth	Justus Friedrich Albert	181
Blank	Justus	205

B
C
D
E
F
G
H
I
K
L
M
N
O
P
Q
R
S
T
U
V
W
X
Y
Z

Februar 400-A-06

Birkel	Margareta Ottilia Charlotta	239
Burkert	Ludw. Alfred	251
Blumenthal	Wilhelm Ludw. Alfred	240
Berner	Helf. Juliana Gustav	290

März

Berthold	Liege Alfred <u>Leitf. v. Tautmann</u>	314
Bonke	Walter Julius	318
Broggler	Julius Bonpant	326
Brauer	Richard Friedrich Gustav	334
Braun	Ernst Josef	344
Bosshart	Julius Sieb	374
Böttger	Charlotta Luise	384
Behrens	Anna Helf.	393
Bieder	Lam. Johann Johann	394
Buchow	Anton von Mann	402
Burmeister	Wilhelm Johann Paul <u>Capl</u>	411

März 4a-A-06

Borchardt	elli Hustmann Leipzig	414
Baumgärtner	fr's Agnes	435

April

Bredlow	Wannan Karl Robert	453
Borchert	Giedert Ludwig	461
Buthwald	Otto Josef Mathias	473
Bohne	Mathias Ernst	502
Börner ^{of Pöhlitz}	elli Marthe Leipzig	515 ^g
Beyer	Wittow Eberhard	508
Brunner	Joseph Georg Adolf	514
Brandenburg	Wlax August	515
Barthel	Emma	529
Brodmeyer	Willi Jund	554

C
D
E
F
G
H
I
K
L
M
N
O
P
Q
R
S
T
U
V
W
X
Y
Z

Mai 4a-A-06

Blazekowic	by: Dänker Friedrich Saffner Antonia	561 <u>of Rott</u>
Böhmken	Johann Jakob	572
Bartels	Lie-Lotte Justa Magdalena	576
Bemherdt	Margarete Maria Elisabeth	582
Beckman	Rolfert Paul Mathis	596
Bartelt	Paul Maria Rott	616
Bernst	Justa Martha ^{Christiane} Zeidler	619
Brünger	Johann Friedrich	672
Brandt	Harold Georg Rolfert	682
Baarsch	Justa Pauline	687
Bauer	Josephine (Frau Kricheldorf)	708

Juni

Braack	Carl August Rott	728
Bouillon	Christine Johanna	738
Becker	Margarete Clara	741
Blech	Anna Maria	757
Boldt	Auguste Maria Rolfert	759

Jun. 4a - 11 - 06

Bogostafsky	Anna Laska flig.	762
Böse	Anna Augst	763
Bejer	Anna Jakob <u>lag</u>	765 ^{at} <u>Switzer</u>
Bronowski	Anna Albert Jung	782 Switzer
Bühning	Albert Josef (Vier Scheit)	792
Blechnmitt	Margareta Maria	814
Berger	Erben St. Minna juff. <u>Thiricht</u> 815	
Bratinskij	Margareta St. <u>Marykowi</u> 805	

Julii

Bornstein	Anna Linda Loris T.K. 1835	842
Bartos	Maltas Max Süß T.K. 833	847
Belwend	Mari Juff Karl	860
Böttger	Maria Rosa Lott T.K. 4092	864
Bönisch	Josephine Josephine	872
Bäran	Christine Kijart	874
Bauer	Spillergart Gudwin Engel	885

C
D
E
F
G
H
I
K
L
M
N
O
P
Q
R
S
U
V
W
X
Y
Z

Juli

40

Breithor	Wili' fimp Karl	914
Bidi	Georg	924
Becker	Lünfeldt fimmu Jö hii	934
Bornikoel	Johann Gustav Martha Margarete	936
Brachmann	Heldegard Ida Lutz	941
Bernstein	Friz Fingmann	950
Baumgarth	Margot Lutz Sophie	952
Bütow	Anna Emma Gustav	961
Buskies	Risped. Adolf Ernst TK 2750	966
Bobze	Martin Ernst	977
Beier	Wili' Alfred Max	984
Brese	Horn Emma Emma	997
Brauer	Talo Walter	1000
Bernhardt	Elm. Gyrese Gyrese Gyrene Käyjesen	1030

August

Beutke	Ernst-fant Walter T.K. 2130	1013
Bernhardt	fant Reifand	1017

A-06

August

Behrens	Emu Martha Grot	1028
Griese	Judith Helena August	1130
Grimm	Paul Johann	1132
Beisau	Margaret Grot	1039
Böhme	Margarete Luise Martha	1067 1083
Briese	Robert Franz Grot	1132
Böttcher	Maria Luise Felli (siehe Seite)	1088
Brann	Carl Will.	1106
Brann	Carl Franz } Gmeling	1107
Bolduan	Elisabeth Luise Anna	1108
Balters	Jacob Grot	1109
Berg	Carl Felix Grot	1161
(Busch)	Fritz / siehe Packhäuser /	1110. 1110

September

Buhl	Arthur Alford Fritz	1168
von Bennisgen	Jacob Rudolf August Carl	1169
Koergen	Anna Helena Elisabeth	1185
Bauschke	Julius Wilhelm Grot	1187
Barthel	Jacob Paul Grot	1177

C
D
E
F
G
H
I
K
L
M
N
O
P
Q
R
S
U
V
W
X
Y
Z

400-A-06

Sept.

Barsch	Robert Adolf Ernst	1209
Barsel	Ernst Max Friedrich	1244
Black	Lepa Luise	1246
Brandt	Ernst Friedrich Ernst	1264
Braun	Luise Anna Luise	1265
Brockmann	Paula Maria Caroline	1276
Bergmann	Luise Maria Edith	1284
Baum	Ernst Adolf	1294
Benkert	Ernst Anna Luise T.K. 2270	1308
Becker	Ernst Wilhelm	1318
Bittner	Ernst Wilhelm Friedrich	1319
Black	Anna Margareta	1321
Bengsch	Ernst	1339
Bösch	Anna Auguste	1346
Bülau	Ernst Elisabeth	1352
Brenner	Anna Elisabeth	1360
Brihn	Alfred Friedrich Carl	1362
Bilo	Ernst Margareta	1367
Braun	Willi August	1388
Brenner	Lotta Anna	1393

Oktober 4a-A-06

Pünning	Johannes Otto Guader	1434.
Puschkarowy	Leopold August May	1436.

November

Pütterbratt	Friedrich Josef Ludwig	1458
Penz	Georg Friedrich	1471
Peklan	Julius Gustav Herbst	1475
von Preßow	Friedrich August de Palfis	1477
Recher	Johann Fritz	1478
Preßow	Johann Paul	1480
Rastrik	Johann Carl Hermann	1483
Rummel	Leopold August May	1511
Rartsch	Anna Hildegard Margarete	1518
Recker	Wilhelm Herbst	1524
Bronikowski	Lorenz Martin	1530
Bottmeister	Johann Georg	1531
Bernst	Alfred Richard Ernst	1534
Bresse Jun.	Leopold August May	1534
Bertau	Fritz Wilhelm Ernst	1548
Bredereck	Augustin Louise Margarete	1561

C
D
E
F
G
H
I
K
L
M
N
O
P
Q
R
S
U
V
W
X
Y
Z

November 4a - A - 06

Born	Lotta Charlott. Mann	1569
Busse	Alfred Paul Ernst	1570
Bieck	Alfred Ernst	1584
Böckmann	Helene Elisabeth Mann	1592
Brüning	Blumen Paul	1593
Buchholz	Anton Franz Ernst	1591

December

Blume	Walter Felix Julius 1602.	1602
Borther	Friedrich Reinhold Hill	1604
Blumenkamp	Margareta Maria Ida	1649
Böttcher	Margareta Maria	1655
Brunner	Luise Margareta Ida	1662
Bach	Lotta Luoline Maria	1682
Buchholz	Rudolf Otto Paul	1694
Blaffer	Gustav Mann Elisabeth Kay Kern	1705
Bahr	Franz Martin Ernst	1721
Braatz	Maria Josefa Johanna	1733

1907

Bernau

Charlotte Frieda Cron

7

C
D
E
F
G
H
I
K
L
M
N
O
P
Q
R
S
U
V
W
X
Y
Z

Januar 400-A-06

Cholow	Larilin	169
Cholow	Samuel	170
Bernij	Frans Jozef	175

Februar

März

von Chmielewski	Alfred Georg	337
Clemens	Margareta Johanna	400

April

istzt Colon-Fleiss	Ludwig Bernhard	440
Carolus	Frans Katherina	465
Bordts	Frans Jozef	543
Cammann	Margareta Johanna	

Belivoll.
Namen
änderung

C
D
E
F
G
H
I
K
L
M
N
O
P
Q
R
S
U
V
W
X
Y
Z

Abri 4a-A-06

Bonrad Margarete Feiler 691

Juni

Bohn Carl Lutzold 718

Bihon Mathy 783

Blemens Friedrich Hoffmann 797

Bronenberg Willifriedmann 832

Juli

Blausen Joseph Alwin Geyndt 1003

Bollin Emil Almann 1036

August

Bonrad Otto 1155

401-A-06

September

Canmann

Wolff Ellen Dorra

1208

Oktober

November

Byinczoll

Sint Jofys

1495

December

Summerow

Rudolf frif & Jaeger

1725

D
E
F
G
H
I
K
L
M
N
O
P
Q
R
S
T
U
V
W
X
Y
Z

Januar 40-A-06

T.K. 1095

Dornieden Familie 86

Dust Charlotte Maria Ottilie 124

^{Dogelmburg}
~~Dahlburg~~ Charlotte Emma Ida 202

Dinter, Familie Spring 93

Februar

März

Dabow Anna Sofia 341

Decker Ernst Willi Ludwig 409

Drews Eusefard Albert 432

Drescher jun. Manthei Gustav Friedrich 424

April

Dägner

Döhler Leopold Adelli Familie 470

Döring Hilam Luise 552

Duckwitz Gerhard Charlotte 555

D
E
F
G
H
I
K
L
M
N
O
P
Q
R
S
U
V
W
X
Y
Z

Mai 40-A-06

von Dzięzgowski	Logden Johann	597
Dittberner	Lida August Sammt	653
Dann	Wilhelm Robert	690

Juni

Dahl	Emil Gustav Albert	713
Dewitz	Charlotte Ilse	736
Dittrich	^{Luigia} Cecilia Louis Maximilian Carolin	748

Juli

Drage	Karl Otto	850
Drage	Johann Lorenz	857
Dierfeld	Augusta Juliana Elise	870
Dresler	Georg August Carl	871
Ditzmann	Luis Charlotte Maria Adelheid	882
Dehmel	Martha Emma	891
Dietz	Margarete Martha	969
Domnick	Rudolf Carl Georg	974

Juli 4a-A-06

Denzel Friedgard Anna Maria 994

August

Döczekala Leipzig 1114

Diekhoff Garfaut Johann 1152

Herkmann Georgii Leopold Peter 1105

Geibes Walter August Paul 1145

Dolling pfleggen Willi Gustav 1162

September

Löthow Lucia Ella Anna 1172

Lomaniscki Sperella Leonilaura 1181

Leiminger Antonia Emma Josephine 1190

Lriener Hermann Paul Peter 1199

Leinhardt Nova Garda (orig. / 1) 1216

Kolny Maria 1229

E

F

G

H

I

K

L

M

N

O

P

Q

R

S

T

U

V

W

X

Y

Z

(October) 400-A-06

Dumke	Lena Horsther Johanna	1332.
Hobner	Helena	1422.
Reichgräber	Justina Margareta	1426.

(November)

Karsch	Lina Margareta	1465
Kämmichen Dannemann	Justina Margareta Georg, Walter	1470 1489 p. Michaelis
Drews	Georg Georg Carl JW. 3974.	1520
	Justa Justina Charlotta	1521. } Zwillinge
Dube	Friedrich Paul Willig	1559

December

Dehnbostel	Charlotta Anna Marthe	1613
Dittrich	Rudolf v. Laschek, Major	1636
Duda	August Paulus	1640
Danziger	Alfons Julius Willig	1783
Donner	Justa	1784

Januar 4a-A-06

Ehlerdt	Antonine Alfred	44
Elsner	Margarete Auguste flis.	144
Elsner	Antonij flis. Pute	145
Eldert	Justotta Justine Salma	160
Eue	Lena Auguste Minna	210

Februar

Evers	Leut. Gustav Johann T.K. 4830	292
-------	-------------------------------	-----

März

Ernst	Jacob Johann Walter	355
<i>geb. Malin</i> Elsner	Margarete flis. Anna	430
Elland	Ernst Joachim T.K. 1609	437

April

Eberling	Jacob Joachim	495
----------	---------------	-----

E
F
G
H
I
K
L
M
N
O
P
Q
R
S
T
U
V
W
X
Y
Z

April 4a-A-06

Engst

Sig. Mill. Jensen

501

Mai

Emmelmann

Obergaard

598

Egger

Harthe Mari Lise

630

Eipel

Jensu Harthe

651

Juni

Edmann

Jugborg fljotaf Antonin

755

Juli

Einbeck

Sind fud

913

August 4a-A-06

Erblicher Johann fund froy 1022

v. Erweye Julia - Maria Agnes ^{Lucia} Leopold Maria ~~Stellen~~ 1114

Empelmann Walli Salome 1159

September 06.

Ende August Lucia 1224

Ernst Anna Rudolf Otto 1226

Eppenstein Ernst 1268

Glstermann Johann Rudolf 1269

Gllinger Kally Anna Gunderig 1272

Oktober

Eckert Fritz Julie Whittig 1333

Engelhardt Margareta Feise Gunderig 1359

Erbecht Waller Georg Ernst 1396

Erube Gottha Ditze Pauline 1417

November

Eggert Margareta Minna Johann 1461

Erlich Rudolf Maria Martin 1479

F
G
H
I
K
L
M
N
O
P
Q
R
S
T
U
V
W
X
Y
Z

December 4a - A - 06

Ehrlich

Guiz Aman Siry

1722

Eichholz

Wilhelm Paul

1736

Juni 4a - A - 06

Fellgiebel	Anna Joh. Clara	34
Förster	Christof Alpert forneri	99
Förster	Margarethe flp.	98
Fischer	Paul August Starkmann	109
(Falk) Falck	Gand	122
Feist	Oskar Linnar	174
Foese	Anna Helena	186
Fischer	Joh. Otto	188
Fidler	Martin Friedrich	189

Februar

Faschio	Ernst Carl	227
Fischer	Anna Walter	235
Feierabend	Anna Charlotte	252
Festke	Josephine Friedrich	273
Fischer	Lital Adelbert Hilfer	282
zige Eriker	TK 7838	(bestimm. Nam. Amt.)
Fischer	Margarethe Joh. Amalie	291
Felwing	Margarethe Elisabeth Gustav	293

F
G
H
I
K
L
M
N
O
P
Q
R
S
U
V
W
X
Y
Z

4a-A-06

Maiz

Fetner	Ernst Rudolf (junge Falmuz)	298
Feibcke	Luise Johann Klau	3115
Fahr	Marta Metzler	313
Fowitz	Elle Margarete Luise Dre	328
Fischer	Ludwig fsp.	338
Friske	Anna Maria Martha Gustav Luban	350
Frührost	Karl Paul Adolf	354
Fischer	Anna Lucia Ludwig	395
Feind	Jacob Otto	408
Faul	Julius Robert Michael	413
Fiebig	Lida Martha Gustav	425

April

Felgenhauer	Gustav Josef Harlotta	445
-------------	-----------------------	-----

April 4a - A - 06

Fischer

Johanna Linder

521

Fehling

Gustav Linder

544

Mai

Fandrich

Alfons Willy Linder

573

Fenner

Charlotte Mass

592

Fitzler

Luise Linder Duff

633

Friedrich

Margarete Johanna Linder

656

Juni

Fischer

Margarete

748

Friese

Jos. Alf. Linder

784

Freude

Dir. Jos. Linder

796

G
H
I
K
L
M
N
O
P
Q
R
S
T
U
V
W
X
Y
Z

Juli 400 - A - 06

cp. Seiler

Friese	Max Albert Rudolf	841
Friese	Ernst Rudolf	848
Frip	Herr Lucia	849
Fennert	Erwin Josefmann Otto	903.
Fink (Kenzel)	Ernst Hattner	910
Fischer	Rudolf Michael	920
Falkenhayn	Alwin Josefmann Martin	923
Falbin	Ernst Otto	939
Frommelt	Erwin Robert Hattner	955 ✓
Fraser	Karl Ernst Otto	982

August

Falston	Ernst Gans	1021
Fehler	Rudolf Robert	1042
Flindt	Alfred Wille	1054
Feckenrodt	Karl Emil Fritz	1058
Feistel	Pauline Anton Lotte	1070

August 400-A-06

Fabricius	Margareta Gustaf Lind	1090
Frankel	Louise Lautenschlager	1140

September

Franzke	Ernst Meyer	1179
Franse	Gyranus Otto	1253
Friedrich	Louise Ludwig	1349
Foy	Christine Meyer Gustaf	1686

October

Friedrich	Albert Otto Lind	1334
Filla	Helena Gustaf (Miss Meyer) 1852/1871	1344
Friedrichs	Louise Gustaf Louise Gustaf	1349
Führ	Liselotta Augustin	1378
Fille	Yasmina Wilhelm	1405

November

Fesse	Gustaf Lund	1473
Fabich	Albert Gustaf Gustaf	1512

G
H
I
K
L
M
N
O
P
Q
R
S
U
V
W
X
Y
Z

November 4a - A - 06

Frank	elli Auguste	1579
Fulfs	Arzt für Franz Ewald	1591
December		f. Buchholz
Fritzsche	Wolff Familien Elsa	1600
Fischbach	Elf. (9 Jarredgut Fischbach)	1656
Fischer	Harlotth Edith Anna Elisabeth	1661
Falkenthal	Leudwig Maria Elsa	1670
Foy	Leudwig Wilhelm Götter geb 20/9.06	1686
Fiedler	Editha Kunold	1699
Freitag	Leopold Blum Maria	1735
	1907	
Freij	Lisa Anna Dorothea Minna	14
Franko	Leopold Freitag by	6

Januar 4a - A - 06

Grenk	Theodor Wilhelm Lorenz	11
Gisrau	Wilhelm Rudolf Otto	42
Gefner	Louise Marie Lammrose	38 48
Gehcke	Frieda Sophie Charlotte Familien	56
Gronau	Frieda Charlotte Clara	62
Gutschmidt	Willy Hermann Otto	66
Grabia	Maria Carolina Frieda of Scholz Gyn	68
Gründel	Paul Hugo Martin	105
Götsch	Charlotte Luise Margarete	118
Gulde	Ellen Frieda Luise	136
Gilbrith	Frank Otto Wilhelm	162
Gellert	Frank (Aug. Egl. 1267/07.)	172
Quelle	Melli Rosa Juliana	183
Gollmert	Liesbet Anna Laska	185
Goldammer	Richard Frank	214

Februar

Grell	Liesbet Anna Justus	230
Gebert	Melli Marie Laska	247

G
H
I
K
L
M
N
O
P
Q
R
S
T
U
V
W
X
Y
Z

26.12.05

Februar 1806 - A - 06

Ganso	Johann Georg	244
Guttknecht	Wolfgang Pfl. Franz. Maurer	255
Götze	Paul Rud. Tisch	295

März

Gnefkow	Oskar Friedrich Wilhelm	314
Globig	Georg Adolph May	317
Gantke	Johann	370
Gawlich	Johann Robert	388
Griegel u. Jun. Michaelis	Peter Alfred Jun. Gantke	443

April

Gollnow	Georg Rud. Wilhelm	444
Gladrow	Georg Linn. Gustav	447
Grund	Georg Johann Anna	485
Gaede	Georg Anna Ludwig	486

April 4a-A-06

Gäschke	Elle Frieda Klum	497
Gäbel	Lebby Olga	516
Grenzel	Otto Rint	518
Gerlach	Charlotte Hilma Johanna	534
Gramse	Riidel Paul	539
Gottmer	Lena Gustav Johanna	540
Görtzer	Mai Friedrich Johanna	567
Grundmann	Gustav Maria Friedrich	589
Gorran	Wille Paul	610
Grabmann	Liedgard Luise	639
Gramke	Martta Frieda	665
Grade	Lena Maria Frieda	680
Gerike	Augusta Maria Liedgard	684
Güniker	Jand	693
Güniker	Jand	694
Glaser	Jand-Jand	711

T 1376A

H
I
K
L
M
N
O
P
Q
R
S
T
U
V
W
X
Y
Z

Juni

4 M -

Goederke	Adolf Juno Kourer	719
Gabbert	Die Gräfin Helene's <u>Joseph Grimm</u>	766
Gottlieb	Gerhard Gröner Adolf	772
Günther	Käthe Fildyard	777
Gellrich	Anna	871
Götzer	Johann F. L. M. M. M.	880
Grimm	August F. L. M. M.	887

Juli

Grimm	August F. L. M. M.	837
Grosman	Walter Georg Franz	840
Gärtner	Konrad Paul F. L. M. M.	846
Grüneberg	Gerhard L. M. M.	859
Gersig	Julius Louise D. M. M.	927
Grass	Elis Frieda L. M. M.	931
Goldschmidt	Thomas Lotzer F. L. M. M.	943
Guckuk	Margarete Anna F. L. M. M.	949 V

A - 06

August

Görke	Julius Bats	1007
Gutmann	Margarete Friedrichs Jura	1124 <u>abgeschl.</u>
Grieser	Luise Juliana August	1030
Grimm	Paul Hermann	1132
Grabowski	Paul Gustav	1057
Geyer	Wigolf Gust Paul Gustav	1161
Greulich	Ernst Ernst Johannes	1076
Günther	Wilhelm Ernst Hermann	1092
Gust	Anna Friedr. Selb	1073
Grimwaldt	Lina	1126 1127
Jaykowski	Ernst Martin	1138
Grimm	Anna Leip.	1141
Grundschok	Gustav Peter Friedrich	1149
Gedach	Anna Selb. Gustav	1158

September

Gierich	Hildegard Elisabeth	1188
Gutersonn	Wilhelm	1226
Göhler	Luise Marie	1245

H
I
K
L
M
N
O
P
Q
R
S
T
U
V
W
X
Y
Z

September 06 4a-A-06

Grikmaldt	Julius Faust August	1232
Grauberg	Elisabeth	1235
Geyer	Anna Maria Margareta	1239
Graefe	Gertum Maria Elisabeth	1253
Grabb	Carl Oskar Wilhelm	1259
Gärtner	Willy Oskar Heinrich	1271
Guretsky	Elisabeth	1278
Gelfert	Otto Willi Albert <u>Oktober</u>	1286
Glauser	Ernst	1289
Golbach	Gertum ^{reg.} Friedrich <u>Wittkowski</u>	1341
Ganz	Gertum Martha Pauline	1345
Gleinig	Gerta Lotta	1364
Gierck	Maria Anna Johanna	1368
Giske	Guaritta Emma Carlotta	1370
Gindermann	Carl Albert	1383
Glaser	Galunig Friedrich Carl	1407
(November)		
Gosselo	Carlotta Rubinka	1449
Gühlbe	Carlotta Maria Elisabeth	1451

November. 4a-A-06

Gerloff	Kirst Alfred Adeli Stritz	1481
Gammel	Gustav Anna Flora	1499
Glahn	Hilary Johann Maria	1504
Gjuntner	Flora Luise	1585
Giebel	Germann Otto	1576
Greisinger	Margareta Maria	1532
Gajewski	Charlotta Maria Agnes	1587

December

Gierloff	Luing Georg Otto F.H. 3182	1610
Groschkewicz	Linda Maria	1623
Gollmer	Fritz Hugo Carl	1637
Gutshmidt	Friedrich August Hermann	1673
Gähle	Margareta Gustav	1685
Gehrt	Louise Gustav Marza	1695
Grotzke	Fritz Otto Paul	1707
Giebler	Augusta Maria Elli ^{in 1831} Hoffmann	1731
Gerichte	elli Anna Marja.	36/07.

H
I
K
L
M
N
O
P
Q
R
S
T
U
V
W
X
Y
Z

December 4a - A - 06

Günther

Manni Manfa flöt

3 / 1907.

Januar

4a-A-06

T.K. 779

07.

Horst	Julotta Maria Margareta	6
Handke	Elisabeth Maria Olga	12
Hekhausen	Margareta Gustaf Julotta	30
Huerdter	Erwin May	38 <i>mit Abt</i>
Hein	Luiser Feig	54
Hafs	Luise Johanna Gudrun	57
Hoffmann	Johann Martha Luise	71
Hildebrandt	Luise Maria Magdalena	74
Hirt	Luise Luise	77
Heise	Luise Luise Luise	110
Hahn	Luise Luise Luise	146
Hoffmann	Anna Luise Maria	152
Huth	Luise Luise Luise	163
Hubrich	Luise Luise Luise	176
Hoetzl	Luise Luise Luise	177
Haupt	Luise Luise Luise	208
Haack	Luise Luise Luise TK4526	209
Hessler	Luise Luise Luise	231
Homburg	Luise Luise Luise (Hamburg)	204

H
I
K
L
M
N
O
P
Q
R
S
T
U
V
W
X
Y
Z

Februar

400-

Hesse	Walter Gröber	223
Hartmann	Ernst Albert <u>von Köhler</u>	264 267
Hegerer	Alfred Carl Fräntzel	265
Hock	Gustav Maria Luffe	270
Haase	Fräntzel Willi	237

März

Hein	Josephine von Laska	315
Herrmann	Lindberg	TK 7898 347
Herrmann	Alma Minna Maryanka	348
Höhne	Leopold Franz Rudolf	352
Hahn	Joseph Gustav Adolf	360
Horst	Max Carl Riefert	365
Hooke	Anna Hedwig Litta	377
Hasse	Gerda Maria Ida	382
Herrmann	May <u>of Kaministij</u>	422
Hellbath	Ernst Joseph Georg	9

H-06

April

Hein	Gusta Johanna Gustotta <small>T 24.854 T 24.582</small>	441
Hermann	Blum Gustav Luise	454
Hitz	Frany Josef (früher Simon)	455
Hager	Luise Marie fls	461
Haak	Walter Linné Kind	466
Hein	Adolf Walter Otto	469
Häger	Leonard Walter	475
Hoppe	Gustav Justa Martha	479
Hintz	Alfred Ludwig (früher Lemmel <small>geb. 1850/07.</small>)	506
Hoffmann	Anna Margareta	522
Young	Wilhelmine Klara Luise	562

Mai

Herberg	Fräulein Justa fls	583
Hoffmann	Hilfmei Auguste Harlotta	595
Hellwich	Ernst Fritz <u>Leopold von Ostel</u>	602
Hoffmann	Lüthe Emma fls	617
Helmig	Georg Max Ernst	625
Hilpert	Justus Georg Johann	632

I
K
L
M
N
O
P
Q
R
S
T
U
V
W
X
Y
Z

Mai 4a-A-06

Halle	Carl Alfred Riefart	655
Harsdorf	Hilli Carl	663
Himmel	Lida Regina Afton	676
Hamisch	Hilli Anna	677
Heller	Mary Walter figure	679

Juni

Hahn	Ernst	714
Hentschel	Johanna Anna Harluth	722
Hollbruch	Walter Gustav Ellen	727
Hellerhoff	Carl Franz Walter	737
Hornig	Ernst Friedrich Albertin	740
Hartmann	Margaret Gustav	744
Hoyer	Ernst Riefart Gustav	786
Hoffmann	Hilli Anna Anna	787
Haynes	Carl Alfred <u>Leip.</u> <u>of</u> <u>Morkau</u>	788
Hahn	Harluth Maria	866
Huart	Ernst	792

4. M - A - 06

July.

Hahne	Lital = Friedrich Wilhelm	895
Hallbach	Erwin Joseph Georg	902
Hapke	Margarete Meißner Frau	932
Henning	Juno-Christine Rudolf	946
Hippe	Paul	960
Haack	Säcker Anna Josephine	967
Hänisch	Gertrud Maria Emma	975
Haack	Paul Richard Rudolf	976
Henkel	Friedrich Paul Otto	980
Hef	Gertraud Luise Maria	986
Hempel	Paul Adolf Nicol.	987
Hagenstein	Luise Franz Ferdinand	995
Habelmann	Christoph Gabriel	929

August

Hansmann	Mathewia Elisabeth Gertrud	1020
----------	----------------------------	------

I
K
L
M
N
O
P
Q
R
S
T
U
V
W
X
Y
Z

August 4a - A - 06

Habl	Maryant Clara of Salomon	1144	Legit
Hoffmann	Luise Johann Albert	1145	
Hinz	Emil Carl Otto	1177	
Hobnisch	Johann Hilmar	1197	
Hemker	Mari Augustin	1100	
Hirth	Ulrich Wilhelm Maria	1113	
Heller	Helene Johanna Friede	1125	
Haase	Liese Luise Rich Gustav	1127	

September

Hell	Wilhelm Paul Reinhold Legit	1177	
Heinrich	Anna Johanna Maria	1165	
Horn	Luise Hildegard Gustave	1193	T.K. 681
Hepler	Henri Frieda Martha	1231	
Horn	Minna Helene Hildegard	1236	
Hirschberg	Gertrude Elise	1241	
Humpert	Leopold Gustav Maria	1242	
Hörmann	Georg Hans	1258	
Hergemann	Kausbacher Maria Johanna	1288	Leipziger Kausbacher
Hagenhaus	(Gertrude) Rudolf Paul Reinhold	1296	

Oktober 4a-A-06

Hirsch	Elisabeth, Anna, Maria, Margareta	1299.
Hauke	Gertner Anna	1307.
Hertzog	Karl Otto	1313
Hardtke	Carl Hermann Gans	1318
Hoffmann	Ernst Carl Wilhelm	1322. ^{by the J. e. Cameron}
Hermann	Lucretia Leisa Maria	1336
Hartig	Anna Gillrayner	1343.
Heller	Walter Hewton	1347
Hilber	Leigissa Elvira Elisabeth	1348
Heinrich	Alfred Otto Ernst	1353.
Halling	Frederic Carl Friz	1354
Hahn	Maria	1358
Höhne	Frederic Friz	1363.
Hauschke	Maria Anna Gillrayner	1368 ^{by Gierth} _{by Gierth}
Haverland	Edith Lucretia Gillrayner	1373.
Hagemann	Leisa Leana	1403

November

Hahn	Alfred Carl August	1462
Hirschberg	Anna Anton Franz	1463
Härder	Anna Amalia Gertner	1474
Hennig	Alfred Carl August Johann	1467

I
K
L
M
N
O
P
Q
R
S
T
U
V
W
X
Y
Z

November 400 - A - 06

Haar	Jenny Margta Händel	1487
Hermoneit	Elf. Anna Emma	1485
Heinrich	Fritz August	1501
Herholz	Adolf Hermann	1508
Heyne	Georg Johann Artur	1577
Hildebrandt	Jeani Rüdolf Emil	1529
Hörber	Margaretha Ottilie	1536
Hoppe	Kalter Otto Martin Fritz	1538
Herzberg	Jeanne Charlotte Jeanne	1542
Hinkefuß	Lildegard Blum Maria	1532
Höhne	Lildegard Emma	1558
Hahn	Charlotte Regina	1581
Hoffmann	Robert Ernst Alfred	1585
Hill	Anna Helena Paula	1598

December

Hogolowski	Frieda Margaretha	1611
Henseler	Robert Fritz	1612

December 4m-A-06

Hübner	Otto Maltan	1624
Hildebrandt	Ludwig Seiff	1645
Hirschfeld	Graf von Gromann	1648
Heister	Josef	1659
Hoffmann	Ernst Paul	1663
Holland	Graf von Emil Guido	1687
Helmreich	Luise Johanna (W.) Markt	1689
Hartung	Wally Gaston. fr. Margarete Linn	1707 1711
Hahn	Ernst Paul	1718
Hoffmann jun. Giebler	Königliche Pension	1731

I
K
L
M
N
O
P
Q
R
S
T
U
V
W
X
Y
Z

Januar 4a - A - 06

Jergang	Margarethe Friede Blijebuff	17
Jaeibel	Artur's Georg Frenn	61
Jenke	Dieter Gump füng	79
Jexiorsti	Johann Frenn	166
Jagow	Georg Willi. Albert	171
Jordan	Albert Friedrich Rudolf	207

Februar

Zack	Margarethe Harlth. Frenn	225
Zahny	Leopold Rudolf	298

März

Zermin	Georg Anton Frenn	297
Zackshies	Georg Fritz Frenn	303
Zust	Leopold Friedrich Frenn	363
Zarobron	Walter	429

I
K
L
M
N
O
P
Q
R
S
T
U
V
W
X
Y
Z

April 400 - 1 - 06

Zwickel	Fritz Maltin	456
---------	--------------	-----

Mai

Hamberk	Margret Wilhelmus Amos	569
John	Leip. Mann Fiergard	645
Jackson	Herold Jernig	652
Jog	Ros. un. Adolphus	666
Jaekel	Luna Elsa	701

Juni

Jaerke	Jermann Gusten Fritsch	752
Henz	Mann Harloth Alton	764
van Joen	Luna Linda Elsa	785
Jahn	Fiergard Ludwig	800

July 4a-A-06

Garnisch	Luise Gustav Margarete	853
Ferner	Robert Friederich	901
Ferner	^{July} Ferner	
	Erhard Gottlieb Conrad	959 ✓
John	Ernst Carl Meier	964 ✓

August

Förp	Robert Carl Gustav	1015
Jakobi	Maria Blum	1034
Jahr	Alfred Oscar Lyon	1086
Jahr John	Lottje sep	1133

September

Jungerberg	Gustav Emma	1214
Ferner	Maria Anna Frieda	1274
Garnisch	October	
	Josephine Karoline Frieda	1311
Heitzsch	Ernst Carl	1377

K
L
M
N
O
P
Q
R
S
T
U
V
W
X
Y
Z

Oktober 400-A-06

Joseph Paul Zamb 1408.

November

Hergenskiy Jarlotta Lepa ^{Imylinin} Weiss 1450.

Johannes Jarlotta Lepa Jarlotta 1500

Fasse Ernst Hilij Blatter 1554

December

Zahnel Ernst Frief 1605

Jarosth genannt Fiskbach Lepa 1656

Jankowick Franzidyal Tylmoffen T.K. 5425/666

Jaeger Petrol frief (Hammesbrünnchen) 1725

Januar 4a-A-06

Kiedrowski	Gerhard Friedrich Götter	18
Kroll	Madeleine Julie Laska	21
Kausch	Paul Hermann Sinterhof	28
Kleemann	Dieter Otto Anton	33
Kühne	Maria Helena Goldmann	36
Krüger	Erwin May	38
Karsch	Sinterhof Max Adolf	39
Klingelhage	Gustav Maria Braun	40
Klitzke	Elfriede Ida Laska	49
Kron	Margarete Ludwig	52
Kahnt	Robert Gustav	72
Kemski	Erwin Lorenz	96
Kruse	Ernst Gustav Hart	111
Ketter	Walter Alfred	120
Klose	Anna Dorothea Auguste Pauline	139
Korsan	Harold John Philip Julius Schwenn	139
Korsanke	Margarete August	149
Klingenberg	Erwin	161
Krüger	Anna Maria Luise	164
Klagge	Gustav Braun Lorenz	167

K
L
M
N
O
P
Q
R
S
T
U
V
W
X
Y
Z

Februar 4a-A-06

Kruse	Harloth Mann	196	
Koblitz	Linné Faust	211	
Knigge	Maurus Euford Waldmann	212	
Knackfuß	Otto Georg Jahnert	213	
Kurtz	Rosi	215	
Koppchel	Röbke Maria Leip.	222	
Kebner	Margarete Harloth Martha	246	
Kulbe	Friz Willi Jäger	249	
Krohn	Friz Walter Friz	250	
Kimmel	Harloth Clara Martha	253	
Kantelfitz	Walter Friz Friz	260	
Koch	Martha Maria	277	
Klockmann	Gildegard Margarete Friz	280	
Köhler	Leiny Albert (Nannschilling)	264	
Kohlmoorgen	Gildegard Hapsaria	299	J. Schur
März			
Knospe	Augustin Adolf Reifand	309	
Kläbe	Rosi Harloth	318	

März 4a-A-06

Kneer	Johannes Franz Junius	395
Kundrus	Elp. Dutsch	336
Kusche	Wolfgang Johann Georg	343
Kühne	Charlotte Auguste Frieda Freitag	351
Kuhst	Gustav Anna Joh	369
Kuppe	Margalun	371
Kupsch	Paul Adolf	372
Kuweit	Anna Gusta Frau	389
Kaps	Erhard	411
Kramm	Margarete Frieda Frau	4114
Klose	Otto Willy Ernst	415
Klein	Elp. Dutsch Frau	421
Krebschmann	Leony August Andreas	427
Krops	Leonhard Johann August	428
Kritter	Margarete August	434
Künze	Gustav Langhans Gulman	438 ^{bes. d. Nam. d. d. d.}
Kreuz	Heinrich Carl	385/07
Kammstrij	Mey (Kammstrij)	422

J
M
N
O
P
Q
R
S
T
U
V
W
X
Y
Z

April

4a-

Klatt	Wilhelm Riefant Junf	448
Krupp	Berta fl. Margareta	451
Krommij	Paul Georg May	468
Köhler	Otto Riefant Junmann	480
Klose	Justina Emma Ellor	503
Koch	Agathe Gertha	509
Krüger	Luis Maria Clara	512
Kirchhof	Luis Amanda fl.	523
Klobe	Harlotta Anna Gertha	527
Kießling	May	528
König	Anna Frieda Margareta	533
Kadoch	Bertha Lucretia Harlotta	546
Klotz	Margareta Dischmanns Gumm	569

Ma:

Kradtich	Friedrich Wilhelm	570
Kühlmann	Anna Fritz Junf	577
Kerbow	Anna Agathe Antonia Ludwig	579
Klatt	Harlotta Anna-Maria fl.	584
Krüger	Frieda Ludwig Elisabeth	588
Kobitz	Anna Junf May	591

H-06

Mai

Krüger	Ernst Wilhelm Joarfeni	695
Köhler	Josung	631
Kinzel	Berthini Gerda	646
Krummhorn	Johann Jakob Gerda	659
Kryskowiak	Antonin Ludomir	681
Köpfer	Anna Maria	683
Kaschan	Luise	695
Kupke	Ernst Wilhelm	705
Kowitz	Johann Jakob Gerda	706
Keymer	Robert Franz Whann	707
Kinke	Johann August Emil	710

Juni

Kernig	Johann Paul	731
Krüger	Ernst August Margarete	734
Kempt	Ernst August Johannine Frieda	749

J
M
N
O
P
Q
R
S
T
U
V
W
X
Y
Z

Juni

40 -

Küster	Hedwig Luise Junken	798
Kets	Johann	806
Kurzrock	Johann Anna Luise	807
Kadow	Just Neßler	816
Kaplick	Luise Pätz	825
Kirsch, <u></u>	Luise, Frau, Minna v. Berger	815
Külner	Luise Gertrud Anna	835

Juli

Kudoke	Elisabeth Anna	845
Köntopp	Luise Johann May	854
Kretzing	Elisabeth Margarete	863
Kleinmichel	Fritz Junken	862
Kurreck	Luise Johanna Gertrud	873
Kraletsch	Margarete Anna Friederike	881
Katzmarck	Johanna	884
Kobilke	Elisabeth Anna	886
Köhning	Luise Philipp Richard	904

A-06 Juli

Körner	Walter Albin	909
Köhler	Luise Anna Minna	912
Knappe	Friedr	919
Kipstat	Gerhart Paul Walter	926
Kolbe	Erise Helma	938
Kraas	Freida Minna Gertrud	942
Klossowski	Luise Lise	992

August

Kunkel	Luise Julie Paul	1004
Kowalewski	Luise	1006
Kunigk	Freida Agathe	1008
Konitzer	Elisabeth Gertrud T.K. 2682	1018
Kayser	Margarete Luise	1046
Korn	Luise	1047
Kusch	Paul Otto Luise	1061
Kowe	Margarete Friederike Luise (of Gutmann)	1121

J
M
N
O
P
Q
R
S
T
U
V
W
X
Y
Z

August 4a - A - 06

FW, 3922.

Knab	Friderich Paul Tharnas	1068
Kluge	Alma Luisa Jorgensen	1074
Krook Kronig	Lisa Hilma Jorgensen	11178
Kirchner	Maria Hansen Prätorienkönig 1111.	1110
Kaiser	Margret Johanne Louise	1113
Kunzen	Emma Louise Jorgensen	1115
Künkel Kinkel	Paul Paul	1118
Klaffert	Lina Milli Paul	1134
Kellner	Paul Paul	1160
Klöber	Emma Karoline Jorgensen	1171
Kolde	Margareta Hildegard Jorgensen	1124

September

Kadolph	Hildegard Louise	1189
Körner	Harbert Rudi Grippson	1192
Köhne	Elle Marthe Frinde	1200
Kabella	Frida Emma	1205
Kulmer	Groffard Mary Alfred	1207
Prüger	Julius Christian Paul	1219

September 4a - A - 06

Kalke	Johann Josef Kinnung	1234
Krause	Hertig August Gwang	1255
Koch	Willy Hermann Kiffard	1256
von Kauer	Gedwig Gertrud Ammann	1275
von Köckritz	Stanis Victor	1283
Krell	Charlotta Spilward	1293
Kroech	October	1325
Kaiser	Anna Maria Maria	1335
Kohlmann	Margareta Johanna Garton	1372
Kieser	Johann Gwang	1385
Kirckhaefer	Lipaulty Karsten Kauer	1390
Krüger	Gertand Frida Gittel	1402
Koepke	Steph Jungard	1404
Kühne	Lepa Mirum Gerta	1409
Kuntelberg	Luis Albert Oelrad	1416
Klaufs	Handwritten note: Friederich 1849	1849
	November	
Kopmann	Gertand Walter Curt	1442
Krowatz	Gertand Constanza Lipaulty	1445
Köhler	Karin Maria Junstina	1446
Kneifel	Curt Olla	1459

J
M
N
O
P
Q
R
S
T
U
V
W
X
Y
Z

November 400-A-06

Plappert	Johann	1469
Pettner	Agnes Maria Margaretha	1482
Kaps	Willy Otto	1544
Klatt	Fr. Margaretha	1550
Klitz	Willy Gottfried Paul	1556
Knispel	Ernst Johann	1576
Katz	Ernst Johann Willy Kay	1580 ^a Schmidt
Krahlisch	Grafert Friedrich	1582

December

Kissel	Ernst	1615
Knoche	Otto Carl Gabriel	1616
Kroll	Elf. Anna Helena	1617
Kühne	Willy Louis Franz	1622
Krause	Charlotte Johanna	1627
Kautzke	Gabriel Rudolf	1629
Köllner	Blumen from Tef	1631

December 4a-A-06

Koch	Margareta Anna Elisabeth	1651
Krzok	Klara Juliana	1652
Kurrich	Charlotta Frieda	1660
Kasten	Malli Charlotta	1665
Kasburg	Gustaf Margareta Ida	1678
Korf	Lena Friederica	1680
Kruschwitz	Willi Alfred	1690
Kauczor	Elisabet Anna	1691
Kühnert	Justus Carl	1697
Kirstein	Elisabet Frieda Ludvig	1701
Köhler	Lena Otto Carl	1715
Kaminsky	Gustaf Elisabeth	1727
Kern	Gustaf Maria Elisabeth	1705

J
M
N
O
P
Q
R
S
T
U
V
W
X
Y
Z

Januar 4a-1-06

Larsen	Amund	1
Lepet	Froy Albert Froy	8
Lemke	Hedolthe Sofie Marthe	44
Lehmann	Saml Willi	63
Lange	Froy	75
Lindwig	frue Frida Klara	76
Ladewig	Froy Lilli Jofsa	82
Liefeldt	frue	84
Liefeldt	Margareta	85
Liedigh	frue	138
Leyser	frue	148
Lindner	Margareta flise	154
Lunke	Paul Hermann	168
Lemm	frue Johanna Mappel	184
Lietrecht	frue Johanna Justine	187
Lehmann	frue frue	191
Lehmann	Migalen Olfen	192
Linnw	Richard Carl Johann	194
Lange	frue frue	203

J
M
N
O
P
Q
R
S
U
V
W
X
Y
Z

Februar

4a -

Lange	Freitag Michaelis	245
Lengert	Freitag Gustav Martha Lotta	274
Löffler	Freitag Michaelis Georg	287

März

Lichnerowicz	Martha Gustav Julius	316
Lewandowski	Gustav Anna	319
Layb	Paul Otto Alfred	346
Lamm	Dorand Emil	375
Leest	Alfred Gustav Otto	397
Leimer	Luise	398

April

Lanz	Gustav Richard Hilbig	459
Lienau	Arthur Louis Fritz	462
Lischke	Gerhard Otto Michaelis	464

A - 06

April

FA. 3941

Lippold ^(Julian) Schäfer / Johannes Hans. Paulus 500

Lehmann / Carl Johann Walter 549

Lemmel / Oskar Leopold 506.

Mai

Lectere / Jakob Louis Paul 566

Linke / Rudolf Paul Carl 583

Lessertin / Alton Margareth Maria 599

Luke / Johann Georg 608

Linke / Adolf Paul Paul 609

Lehmann / Maria Herda 614

Lehmann / Carl Adolf 635

Lehmann = Horn / Günther Paul August 647

Lind / Julius Martin 658

Langeke / Ella Katharina Emilie 664

Lowka / Alfred Albert Paul 696

Lindner / Adeli Georg 700

Lukow / Ernst Otto Wilhelm 704

M
N
O
P
Q
R
S
T
U
V
W
X
Y
Z

Juni

Lugdorf	Wille Ludwig Götter	775
Langer	Frans Paul Meßner	819
Lasthek	Rifard	821
Lehmann	Friz Rifard Otto	828
Lorenz	Georg Fuciner	831

T.K. 65

Juli

Lootz	Paul Bruno Martin	856
Lütken	Georg Friedrich Rudolf	857
Lothinski	Friz	877
Langermann	Paul Friedrich	880
Lange	Bruno Friz	892

A-06

August

in The. Kirchsp. Witttemberg, Nr. 529/1946

Labrenz	Malte Franz Jermann	11041
Leineweber	Agnes Gertrud	11059
Leindorf	Friz Luise Friz	11064
Luchmal	Friz August May	11098
Ladwig	May Maria Paul	11320 11322
<u>Luchmal f. d. Krummer</u>		

September

Lösch	Hugo Paul	1175
Labode	Lena Ersta	1180
Lazarzyk	Hildegard Ersta	1201
Lucht	Heinrich Hermann Emil	1217
Lehmann	Victor August Walter legit	1227
Lehmburg	Ernst Leonard Hermann	1228
Leube	May Fritz	1244
Leutrow	Ellen Lilli	1262
Link	Ersta Maria Gertrud	1240 Adoption
Lange	Minna Luise Carl Fritz Ernst	1295
Lirber	<u>Ersta</u> Ernst Wilhelm Fritz	1308
Lehmann	Elise Maria Otto Prinsfeld	1331
Lamprecht	Ernst Fritz	1356
Lober	Johann Paul Luchmal	1325

M
N
O
P
Q
R
S
T
U
V
W
X
Y
Z

Oktober 4a-A-06

Lorenz	Frida Lucia Gottfr	1381
Liesken	Galun Gotland	1398
Lange	Hans Hans Paul	1410
Lütke	Paul. Guinz, Adolf	1414
Lücke	Ludwig Wilhelm Paul	1425

November

geboren:
26.10.1906

jetzt: Lehmann-Lentz, Beh. Nam. And.

Lehmann	Erst Wilhelm August	1455
Langner	Johanna Maria	1498
Lüning	Harriette Margarete	1541
Lepke	Sanna Charlotta Marja	1568
Last	Jurtha Anna Maria	1574
<u>Dezember</u>		
Lesler	Hef. Löffel	1696
Lips	Gustav Wilhelm August	1712
Lefmann	Erst Hans	1720
Larher	Rose	1636
Lange	Gustav Augustin Melcher	1644

Jannar 4a-A-06

Mantkei	Ludwig Maria Lutz TK 7687	9
Müller	Margaretha Anna Hedström	15
Meloch	Sven May Willi	22
Magerkord	Willi Johann Larsson	29
Müller	Ludwig Maria Amalia	46
Mondyaka	Manninen	51
Mattern	Ernst Julius Lindman	58
Münchow	Johann Ludwig (Pia ja Lintor)	93
Mörs	Ernst Karl Franz	97
Mattke	Johann Peter Franz	116
Mauke	Linda Willi Bergström	130
Müller	Ludwig Maria Larsson	151
Müller	Sven Willi Lutz	nicht 153
Febma Müller	Obströmellu Gustavus Per q. Homburg	204
Matterne	Frucht	103

Februar

Mehlitz	Lorenz Albert Wilhelm	221
Müller	Margaretha Anna	229

M
N
O
P
Q
R
S
T
U
V
W
X
Y
Z

Februar 4a - A - 06

	Moysich	Wolfgang Lpu	263.
	Mühlbach	Paul Emil Paul	242
	Mühlbauer	Franz Wolfgang	243
	Meißner	Lf. Julian Hans	279
<u>März</u>	Milbrød	<u>Mary</u> Gusta Jhu	358
	Mittig	Wanda Ernst	380
	Menz	Emm Lindberg Emma	410
	Stampe	Georg Paul Gustaf	420
	Manthei	Gustav Friedrich Justz Drescher	424
	Malan	Margaretha Lisa Anna	430

April

	Mier alias Riebe	Alfred Josef ^{Luysimius} Erigat	443
	Mellerke	Gund Malten Gustav	450
	Moschkau	Margaretha Elisabeth	463
	Marten	Paul Otto Janning	472
	Moskowski-Peiser	Gunda	493
	Mittelstaedt	Anna Franziska Flora	499
	Meiling	Paul Simon Emil	570

April 4a - A - 06

Mudrit	Anna Maria Altmann	542
Meyer	Otto Rudolf Fink	547
Meyer	Willy Georg Adolf	556

Mai

T.K. 74

Mosentin	Johann Gustav Ammer	587
Menzel	Josefa	613
Maier	Land	626
Manske	Hertha Valer Ammer	640
Mietzner	Pauline Adolf Friedrich	673
Matzdorf	Rudolf Joseph	689
Markaus	Anna Maria Margarete	692
Markahn	Anna Margarete	699
Mischelstein	Johannes Heinrich (Legitimierter Bauer) 718	

N
O
P
Q
R
S
T
U
V
W
X
Y
Z

Juni

4a-

Nietner	Samuel	724
Mohr	August Paul Senold	735
Winke	Luise Luise Harloth	754
Mohring	Gustav Margarete Familien	776
Müller	Luise Luise	780
Michael	Paul Robert	799
Mackowska	Sigismond <u>Marygastka</u> <u>Basunski</u> 805 <u>Luise</u>	
Mannewitz	Luise Luise August	813
Matthies	Luise Margarete Familien	817
Madlowski	Luise	827
Mocigemba	Luise Luise	836
Merkau	Paul Albert <u>Lept.</u>	788

Juli

Müller	Wilhelm Friedrich	890
Mätzig	Dr. Harloth Margarete	916
Mourek	Luise	918
Müller	Margarete Luise Elisabeth	930

A - 06

Julii

Marquardt	Margr. Sophie Gustav <u>fr. Seemann</u>	935	
Menzel	Alfred Julius	937	
Meißner	Ernst Carl Ludwig	940	
Mennicke	Elisabeth Johanna	953	✓
Mirus	Wilhelm Walter Alexander	957	✓
Müller	Joh. Jakob Johann	970	

August

aus dem Alten
Mendelson

Mendelson	Mari: Margr. Margarete	1009	
Mæder	Gustav Friedr. Gustav	1035	
Marr	Paul Gustav	1137	
Müller	Walter Paul Otto	1143	
Moritz	Paul Friedrich	1148	
Müller	Gustav Alwin flaj.	1182	
Milwe	Charlotte Auguste	1116	
Miloch	Ludwig Rudolf Fritz	1117	
Miedl	frunne	1153	

N
O
P
Q
R
S
T
U
V
W
X
Y
Z

4a-A-06

September

Müller	Elisabeth Anna	1176
Mare Müller	(F. Müller - Augustin -) Franziska Eva Charlotta	1203
Mendler	Johann Adalbert Heinrich	1212
Müller	Franziska Franz Ferdinand	1220.
Mische	Ernst Adalbert Ernst	1238
Mantley	Ernst, Wilhelm, Ernst, Adalbert	1250
Mikan	Helena Magdalena Paulina	1251
Mileta	Rigard Otta Willi	1260
Mescherer	Ernst Heinrich	1266
Mausbacher	Mari Joseph Ernst	1288. ^{hierauf} Georg
Michael	Robert Friedrich Joseph Limbach	1297. ^{(hierauf} hierauf ^{hierauf} hierauf)
Michaelis	Ernst Faust	1305
Müller	Ernst Adalbert	1317.
Mars	Wladislaw, Natalia, Julia	1319.
Marticke	Ernst Adalbert	1323.
Münch	Ernst Franz Ernst	1340.
Mugai	Magdalena Ernest	1344
Martin	Franz Franz	1387

October 4a-A-06

Bogge	Paul Wiegum Carl	1391
Heiller	Lena Wiegum Fritz	1395
Koltmann	Helmut Josef	1413
Mattack	Gertraud Libby Margareta	1415
Militz	Berta Luise Mathilde	1424
Müller	Rolf Gerhard jünger <u>Tschaly</u>	1430
Wierha	Gertrude Friederike	1433
Matecki	Fritz Paul Rudolf Wiegum	1437

November

Mathes	Wiegum Hugo	1476
Michalski <small>(Mrs. Danneberg)</small>	Gerhard Walter	1489
Manczak	Anna Maria TK 5581	1496
Mentz	Josephine Albrecht Konstantin	1497
Mangold	Anna Maria Berta	1514
Müller	Hfr	1549
Weininger	Berta Hfr Rosa	1562
Marten	Lena May Haltemann	1578
Mangold	Melie Jermann Walter	1579
Müller	Hfr	1586
Muskinski	Hfr Anna	1599

N
O
P
Q
R
S
T
U
V
W
X
Y
Z

4a-A-06

December

Müller	Gustav Carl Alfred	1603
Skjerve	Hertze M. Gustav	1609
Mejer	Lavin Rinford Rinfold	1620
Müller	Jesby Rasmussen flis	1626
Motzmann	Lida Maria Johannes	1632
Melcher	Gustav Lauritz ^{Plummersbühling} Lange	1644
Mummelhey	Marta Lillian Annon	1647
Michaelis	Maria	1658
Müller	Lund } Zornell:	1708
Müller	Just } Zornell:	1709
Müller	Otto Johannes	1719
Marxillier	Hertze Hedwig Elisabeth	1729
Möbius	Lida Hedwig Gustav	1730
Moniac	Lavin Rinford Johannes	1734
Matte	Hector Egelund Ida	1689

1907

Matto

Frühling Abgaben Jarmerson

10

N
O
P
Q
R
S
T
U
V
W
X
Y
Z

Januar 4a - A - 06

Neinap	Helmut Gerd Riefant	3
Noelle	Margareta	23
Neutysch	Margareta f. Margareta Luise Bonolius	83
Noack	Linda Gustav Gumm	92
Nion	Linda Sibilla Gumm	150

Februar

Neumann	Maria Hedwiga	238
Neumann	Lina Paul	256

März

Nikolai	Ellen Selma <u>Leijt</u> of Witzkech	361
Nitshke	Lina Rudolf Sief	383
Neumann	Wiggen <u>Leijt</u> <u>Barmer</u> <u>Leijt</u>	411

N
O
P
Q
R
S
T
U
V
W
X
Y
Z

April 4m - A - 06

Neumann	Leip. Spilotta	487
Nahmather	Jens Georg Pflügg	496
Nadolny	Leino Lind	541
Nieschalk	Georg Max Janni	551

Ma

Neumann	Leip. Frigo	621
Nitz	Jensen Ruffen Jensen	629 T.K. 262
Nowotny	Leibniz Rens T.K. 5353	662
Nupbaum	Balli Robert Ruffen	678
Nebelung	Jürgens	702
Neumann	Reynolds August Jona (J. Weiden)	657

Juni

Neugebauer	Leip. Jona	804
------------	------------	-----

Juli 4a - A - 06

Nerling	Johanna Myhlmann Clara	858
Neumann	Margaretha Gertruda Johanna	865
Neitzke	Fritz Albert	876
Nähler	Anna Frieda Gertruda	911
Nowaczyk	Mas Paul Alving	991

August

Neuberg	Ritz	1027
Neumann	Helene Frieda <u>of Padua</u>	1101
Nickisch	Maria Anna	1146
Neumann	Halt Willi Peter	1152

September

Nannig	Milgalein Paul Reinhold	1197
Nitzke	Liese Gertruda	1202
Nauen	Gertruda Anna Clara	1204

O
P
Q
R
S
T
U
V
W
X
Y
Z

September 406 - A - 06

Nettelton	Ellen Cippia	1262	of Lawetz
Narrath	Wilhelm Helvad	1282	
Niesch	Lorenz Fritz	1287	
Neumann	Brigitta Anna Margaretha Hildegard	1290	
Neumann	October Robert Friedrich v. Kambach	1297	in Kieck
Nickoll	Rudolf Friedrich Carl	1350	
Neubauer	Grete Luise Margaretha	1355	
Neuwach	Yasoun	1401	
Neumann	Anna Olga Gustav	1389	

November

Neumann	Kultur	1522	
Neumann	<u>December</u> Lorenz	1601	
Nauk	Melli Harlotte	1606	
Neugebauer	Luis	1700	
Neuendorf	Bona Anna Paula	24/1907	

Januar 4a-A-06

Oppermann

Joseph Johann August

143

Februar

März

Otto

Manu Johann Jakob

415

Oppermann

Joseph Otto Paul Johann

426

April

Ogurt

Johann

449

nichtig

Opolka

Opalke

Stanz Alexander Rudolf

458

Oskar

Prunzel
Paul Fritz

602

O
P
Q
R
S
T
U
V
W
X
Y
Z

Juni 400-A-06

Oberber ^{Lehrer} Maria Karoline
Legitimiert Dittrich

147

Juli

August

Oelpke ^{Lehrer} Otto Louis

1025

November

Ostrmann ^{Lehrer} Hedwig Martha Frieda

1489 g. Jahr

Ollhoff ^{Lehrer} Frieda Salom

1516

~~von Oertzen~~

~~1599~~

Dezember

von Oertzen ^{Lehrer} Frieda Jungfer Elfrida

1599

Oval ^{Lehrer} Charlott Hedwig Elfr.

1607

Oelshner ^{Lehrer} Land Fried

1654

Otto ^{Lehrer} Frieda Frieda

1732

Januar 4m-A-06

Pusch	Georg Ernst Johann	13
Parda	Gilbert Laska Anna	19
Pohl	Ludwig Alfred Josef	24
Placker	Margarete	35
Peltzer	Heinr. Matha	64
Prüfer	^{T.R. 493} Charlotte Gustav Johann	113
Pohlmann	Wilhelm Julius Ernst ^{T.K. 1011}	114
Pagel	Ludwig Peter Gustav	116
Puppe	Ernst Friedr. Ludwig	118
Parkhäuser	Ernst Hermann	125
Pünneke	Hermann Wilhelm Alfred	126
Puschmann	Johannes Josef Julius	131
Petric	Ernst Otto Julius	150
Petric	Paul Julius Ernst	156
Pette	Georg ^{Clara Klingenberg}	161
Platz	Gilbert Ernst Auguste Marie Olga	218

Februar

Pysall	Gustav Paul Hermann	224
--------	---------------------	-----

P
Q
R
S
T
U
V
W
X
Y
Z

Februar

400 -

Petrack	Maryant Ida	274
Palmowski	Martje Pita Linda	275
Pohle	Franz Richard	276

März

Poppo Poppers	Tofia Maria	316
Pirch	Walter Paul Richard	310
Prylewski	Ally Johannes Otto	330
Polack	Luise Luise Maria	332
Petzkow	Lina Ferdinand Gottfried	335
Penitzka	Ernst August Maria	340
Pörsel	Johann Franz May	381
Pina	Ernst Gustav Franz	407
Pierst	Walter Ludwig Otto	418

A - 06

April

Pahal	Willi	471	
Piotrowski	Sapwin Las	494	
Peters	Lottij Hans Jodwig	526	
Penschel	Kirja	530	
Pelzer	Martha Maria Johanna	536	
Pilarski	Ludwig August Homal	545	
Prag	Wolff Floren	533	
Priemer	Judwig Johannes Luena	537	Legi

May

Prestel	Willi Georg	590	
Petrunka	Georg Johann Albert	612	
Pretzel	Margret Maria	634	
Philipp	Ludwig + Adolf Ludwig Friedrich	636	

June

Pinnow	Erwin Margot	725	
Pohlmann	Martin	726	

Q
R
S
T
U
V
W
X
Y
Z

Juni 4^{te} - A - 06

Pötschig
Primm
Pasemann

Amman
Friede (Johann) Gabbert
Paul Rudolf

745
766
809

Juli

Posselt

Charlotte

839

Pösch

Charlotte Proffig

852

Purm

Leinhard Johann Götter

869

Peter

Robert Hermann Götter

896

Petta

Frei Paul Walter

973

Pierau

Frei May Johann

989

Pommerenz

Otto Götter (Frei Störwe)

999

August

Probst

Gebrüder Frei

1040

August 4a-A-06

Pahl	Jacob Georg	1080
Parkhäuser	Hilf	1110
Pantwich	Wilhelm am	1157
Pradel	Haroldt Stück Feij.	1154
<u>Radur</u>	Blam Frits / Stamm Oberlagerung	1101

September

Pfizer	Elm	1186
Palm	Clara, Maria Frau	1225
Pädelt	Viktor Wigand Walter 1227. <u>Lehm</u> <u>am</u> <u>Abt.</u>	
Pittelkow	Friedrich Carl Strindberg	1300
Petermann	Augusta Leen Leipziger	1314
Petrol ^{(imp. Huber) 189/104}	Brigitte, Leipziger Leipziger	1348
Pein	Carl Otto Ringold	1351
Pärsch	Arnold Wilhelm Friedrich	1431
Pätz	Gert Margareta Lea	1435
Patke	<u>Pavey</u> Eberhard Paul T.K. 669	1443
Pämersende	Walter Wiley Georg	1448
Pönöde	Gert Margareta Leipziger	1457

Q
R
S
T
U
V
W
X
Y
Z

December 400-A-06

Pahlke

Margaretha Lucretia Franz

1698

Pietschke

Johann Rolfert Sack

1703

Peter

Leopold Rolfert Sack

1704

Peterwitz

Anna Pa Salver

1706

Pissel

Alfons Reing

1726 cr. Scherke

Q
R
S
T
U
V
W
X
Y
Z

James H. A. - A - 06

Quaiser Harlowe James Elizabeth 117

November

Quade Gustav Leja Margareta 1447

Q
R
S
T
U
V
W
X
Y
Z

Januar 40-A-06

Ridder	Grote	50
Riesebeck	Sandt	69
Reitzke	Grotend	80
Rof	Die fernen Blis	88
Ruppin	Kindel Alfred Gorn	99
Rohfeld	Gildgard Julia Clara	115
Richter	Maria Maria	134
Rohde	Paul Louis Gorn	140
Röder	Gildgard Lydia Felicitas	159
Rommel	Johann Kindel Alfred	
Rommel	Charlotte Luise	180

Februar

Rehdtag	Margarete Jörn	197
Richter	Luise Charlotte Auguste	219
Robert	Karl Ludwig Max (früher Moyside)	236
Rausenberg	Gildgard Luise Margarete	254

R
S
T
U
V
W
X
Y
Z

Februar 406 - A - 06

Roggenbach	Hof. Anna Friedrichs flitz	261
Röthe	Martini flitz	263
Rihsler	Harloth Margaretha	268
Riediger	Herrn Rolfand Gustav	269
Reichenkron	R. Dolf Friedr. Otto	289
Roese	Jesu Maria Martini	295

März

Reiment	Gruntz	300
Rose	Herrn Friedr. Margaretha	311
Rätz	Jesu	320
Rück	Herrn Saffarinn (Herr Gruntz)	342
Ricknow	Herrn Hermann	349
Renk	Herrn Margaretha	367
Rick	Herrn Friedr.	376
Reinick	Herrn Hermann	390
Reusch	Harloth Maria Anna	399

März 4a-A-06

Reichert Rüdiger Auguste Anna 419

April

Riebe (Mia) Alfred Ernst 443

Röttgen Richard Karl Max 457

Rollka Ida Helene of H. K. 3940. 476

Rohde } Walter Friedrich Wilhelm T. K. 910 490

Rohde } Emil 491

Ruoth Gustav Charlotte } 579

Fräulein Helmine

Rogge Johann Joseph Maria f. April 525

Rommel Fritz Fritz 602

Ratti Mai Karola Fredrik Augustina Antonia 561

Ritz Lindberg Anna Maria 565

Rothmann Dittor 585

Raab Carl Ludwig 594

Ritter Auguste Bertha 603

S
I
U
V
W
X
Y
Z

Mai 4A-A-06

Rautmann	Johann Paul Ludwig	641
Rosenstock	Albin Gustav Meißner	643
Raue	Johann Johann Ludwig	669
Rohde	Albin Meißner	688
Ring	Ernst Gustav Meißner	703
Richter	Richard Jacob Meißner	709

Juni

Roemer	Albin Meißner	715
Rusch	Ernst Gustav Meißner	729
Rudolph	Albin Meißner	739
Rothe	Ernst Meißner	746
Robr	Albin Meißner	751
Rietk	Albin Meißner	768
Radebold	Richard Meißner	773
Rogowski	Alfred Otto	789
Röhling	Johann Johann	793
Rohde	Albin Meißner	810
Rohrke	Albin Meißner	829

4a-A-06

July

Rudolph	Gustav Anton Lisch	838
Reihell	Rudolf von Wolfgang	844
Riemer	Ludwig Georg Philipp	894
Richter	Maria Margareta	906
Richter	Anna Helena	907
Römer	Margareta Maria Karolina	945
Rothe	Leopold Blanka Helena	963
Ringel	Saliz Heinrich	979
Riets	Ludwig Karl Franz	985
Ratkei	Helena Clara Franz	990
Rentel	Walter TK 6925/	992

August

Rossmann	Ernst Wilhelm Albert	1005
----------	----------------------	------

S
U
V
W
X
Y
Z

August 4a-A-06

Rosenbaum	Falzi in Melli Margot	1071
Richter	Frída Anna Amm TK 7688	1076
Richter	Johann Mägden	1081
Reimann	Ernst Mägden Frau	1088
Regner	Leopold Lutha Emma	1055
Rohne	Johann-Joseph Frick	1060
Rohne	Silvan Jantzen August JN. 3943.	1069
Rieff	Justus Anna Lutha	1084
Raubitz	Willy	1085
Riha	Maria Emilia Spei-	1088
Reinisch	Anna Maria Sato	1089
Regling	fl.	1099
Richter	Frída Emma S. W. G. S.	1119
Rothe	Charlotte Sato	1144
Rübenkönig	Maria F. Sato,	1111

September

Rein	Maria	1128
Riedel	Joseph Hermann Robert	1211

Ressin	Gerhart Johann Otto	1221
Röckner	Elisa Martha Maria	1222
Rakuschewski	Gerhart Wilhelm Günning	1240
Rieck	Anna Günning	1245
Roesler	Martha Christiana Wilhelmine	1248
Riese	Friedrich Carl	1273
Rimbach	Wilhelm Friedrich, ps. Neumann	1297
Rantsch	Carl Carl Louis	1289
Rochm	Obstler. Margaretha Johanna	1314
Richter	Georgina Martha TK 67 19	1326
Ruppin	Elisa Martha Anna	1357
Ramario	Margaretha Anna	1392
Reichmann	Gerhart Carl Günning	1399
Rohne	Luise Gertrud Luise	1400
Roloff	Friedrich Albrecht Wilhelm	1412
Rüfat	Friedrich Ludwig Gerhard	1420
Roh	Martha Anna <u>Leventer</u>	1428
R		
Rüllicke	Maria ^{Kyppelach} Friedrich	1444
Rinne	Anna Maria Anna	1452
Risold	Martha Anna	1464
Risch	Charlotte Martha Maria	1472

S
U
V
W
X
Y
Z

November

4a -

Kieck	Albert Alfred Alwin	1503
Rose janz Günther Clara Emma		1505
Reiß	Luise Mathilde Gielsgaard	1507
Reppenhagen	Alwin Georg Carl	1510
Reim	Emma Martha	1527
Röske	Gustav Emil Alwin	1564
Richter	Georg Paul Robert	1583
Rausth	Luise Luise Genta	1596

December

Rönspies	Johannes Lenz	1641
Rastke	Gielsgaard Gustav Linde	1653 Schimpke
Rohr	Gielsgaard Auguste Luise	1667
Ritter	Luise Luise Genta	1675
Reich	Otto Franz Wilhelm	1693

A - 06

December

Römer

Comptin Harlott

1710

Rautz

fruce Margareta Lintin

1712

Riedel

fruce Liffelottin

17

1717

Riedel

fruce Liffelottin

19

S
I
U
V
W
X
Y
Z

Januar 406-A-06

Segebach	Paul August Kant	2
Schwarz	Augusta Pauline Anna	4
Strauch	Alfred Paul	16
Schwarz	Liebig Helen	25
Zaperozyk	Alfred Lorenz	26
Schütz	Th. St. Anna	27
Strobbach	Helene Sophie Louise	37
Schunder	Wolfgang Walter	41
Sawataki	Josephine Maria Louise	55
Schmidt	elli Clara Frieda	60
Schindler	Herrmann Walter	67
Schröder	Luise Frieda Emil	87
Senzel	Paul Lorenz August	90
Scholz	Maria Theresia Frieda <u>Luise</u>	68
Schulz	Helene Olga Wierzbickiewicz	104
Schmidt	Josephine August	112
Sosgornik	Maria Josephine	119
Schmidt	Paul Georg	132
Selke	Max Georg Ernst	135
Schwenen u. Jun. Kirschen	Helene Louise Marie	139

S
T
U
V
W
X
Y
Z

Januar

4a -

Sutorowski	Melli Jermann	141
Sagen	Linné	142
Selke	Elstorf Hedwig Frieda	158
Soltz	Miguelin Paul Hedwig	165
Schöne	Walter Linné Frieda	173
Schoene	Gertrud Frieda	182
Heinbrink	Otto Jermann Christian	193

Februar

Schwebel	Georg Alwin	199
Schumann	Georg Paul Miguelin	201
Stahl	Hilf Ida Ottilie	216
Skerat	Emil Albert Alfred	220
Saks	Sta Frieda Gertrud T.K. 5407	226
Schuprowski	Walter Josef Anton	228
Szilvat	Harloth Elisabeth	247
Spicker	Emil Linné Liebke	248
Sauer	Emil Paul Walter	257
Schulz	Miguelin Jermann Josef Walter	259

T.K. 347

A - 06

Februar

Samland	Margarete Luise Jofmann	266
Schmidt-Bardleben	Leinw. Mehlis Frau Gottbold	267
Scholz	Georg Josef Bunt	272
Schär	Elis. Anna	278
Schubz	Stadtmant Jofmann	285

März

24. Kohlmorgen

Schur	Leinwand Margarete	299
Schein	Malteus Friedr. Fried	300
Spielmann	Anna Sabina	329
Schmieber	Luise	331
Spindler	Elisabeth Rosina	342
Sonnenburg	Anna Maria Straube Anna	353
Trugis	Paula Margarete	354
Schmückel	Julius Elisabeth	359
Scholz	Paula Jofmann Frau	362
Spahn	Jofmann Friedrich Jofmann	366
Schröder	Hilf Gustave Jofmann	368

T
U
V
W
X
Y
Z

März

Schmaak	Johann Baptist Mann	386
Schubert	Leoni Josef Johann	406
Sternitzki	Leoni Franz Reinhold	412
Schüpfles	Johann Baptist Johann	416
Schorling	Margareta Magdalena Messer	417
Scholz	Leoni Josef Johann	431

April

Schrader	Leoni Johann Adam	439
Strauß	Margdalena Mann	446
Stein	Charlotte Magdalena	452
Simon	Franz Josef	455
Schmidt	Johann Georg May	468 ^{8. Hof Kromsch}
Schalies	Miriam Frieda	474
Scheerer	Ellen Elisabeth Pauline	481
Scholz	Albert Josef	482
Schleebain	Barthelme Lavinia	483
Schneider	Alfred May	488
Schicht	Margareta Messer Johann	489

A - 06

April

Schäfer	Johann Josef Partlein	500
Schalau	Helmut Jannemann	492
Schulz	Lee. Mariae Lief.	515
Skabowski	Grotte Anna	517
Schwieg	Frider Anna Maria	511
Senste	Simon Erif	513
Schüttlauf	Willy Franz	517
Sommer	Gustav Margarete Ellen	531
Schlünzen	Gertard Karl Erif	532
Seffner	Julius Pauline Emma	537 of Priemer
Simmel	Erif	550
Schröder	Margarete Julia Maria	557

Mai

Schütze	Maria Alton Kästler	559
Schreiber	Willy Walter	565
Snel	Julius Franz	574
Selmke	Alfred Maria August	580
Schulz	Anna from Oliverius Karoline	581
Sorby	Willy Alton Helmut	586

T
U
V
W
X
Y
Z

Mai

4a-

Schröder	Paul pairé Jermann	595
Sens	Alfred	600
Schulze	Anna Frieda	601
Sommer	Anna Jermann Martha	615
Schmidt	João Frederico	620
Stüber	Gustav Martha f. f.	624
Schlennstedt	Martha Jermann Gustav	628
Schwab	Friedr	637
Springer	Melli Alfred Lavogold	638
Stemund	Melli-Friedr	642
Stichert	Anna Frieda	648
Scheel	Frieda Anna f. f.	649
Schreiber	Wit Alfred Frau <u>J. Neumann</u>	650
Scheffler	Friedr Melli	654
Schneider	Johann Mann	660
Schmidt	Friedr	661
Schall	Friedr Johann Gustav	667
Sarow	Maryann Gustav Friedr	668

A-06

Mai

Schulz	Johann Georg	674
Strauss	Johann Paul Georg	685
Schulz	Johann	712
Schulz	Albrig. L. D. D.	717
Salecker	Paul Hilli	720
Skerra	Justus L. D.	721
Schulze	Johann Georg	730
Schulz	Johann Georg	740
Schröder	Paul Hilli	750
Spahn	Martin Hilli	761
Schweizer	Johann Hilli	765
Schrauw	Hilli Hilli	769
Kemmel	Justus Hilli	771
Sandner	Martin Hilli	778
Schulz	Johann Paul Hilli	789
Schultz	Hilli Hilli	781
Schostke	Otto Hilli	791
Schauen	Martin Hilli	794
Seidel	Johann Hilli	801
Schön	Johann Hilli	802

T
U
V
W
X
Y
Z

Schraube	^{Puri} Elli Gilda Luntzer	12.6. 769
Strank	Gustav Luiza Auno	808
Spiegel	Max Janni	822
Stroter	Jacob Otto Mägen Paul	823
Stiewe	Malter Ernst Paul	824
Sport	Gitar	833
Schulz	Lori Martha Emma	834
Stahn	Jannin Gustav Jann	867
Siebritz	Wilhelm Otto	868
Silber	Paul Riesen	878

Chr. Fien
6/06



	<u>Juli</u>	
Schenkkel	Fridera Rosa Montfer	878
Sass	Ernst Emil Paul	887
Seidel	Ernst Malter Otto	888
Stunzig	Wilhelm Leonard	889
Selchow	Gustav Christ Hildegard	900
Schenger quid Fink	Ernst Malter	900
Schaeper	Johann Janni Adolf	915

A-06

Juli

Schleker	Lund fr. Mili	925
Schneider	Jutta Torggen Augäpfl	928
Seemann	Mrontha Lijja Gustav	935
Hahlberg	Gustav Ludwig	944
Schenk	Ammonius	956
Schmädike	Luzia Anna Gladotta	965
Schafrański	Johann Louis	968
Scheide	Luzia Amundus Jané	971
Seegers	Mutter (Rentel)	972
Schulz	Anna Albrach	978
Schulz	Luzia Mutter Franzine	981
Schüler	Anna Dorothea Dorothea	983
Schmidt	Elisabeth Gerda Anna	996
Szwebowski	Maria	998
Seeliger	Gustav Adolf Carl	1001
Stürwe	Otto Günther	999

August

Sporn	Margareta Elfi	1024
Salomon	Margareta Blum	1044

T
U
V
W
X
Y
Z

August 4a-A-06

Schwarz	Haroldt Magdalen flz	1149
Schmüller	Frieger Otto Hermann	1150
Söchtig	^{in Ha. Magdeburg, Altstadt, Rubenpfeiler 07} Güsten Adolf Nr. 423/46	1063
Szymkowiak	Hofmann ^{in Ha. Falsensee, Nr. 402/46}	1065
Siegerist	Sinn Fritz Willy	1066
Schroeder	Johann	1071
Schulze	Otto-Erif, Louis Hugo	1073
von Siemiattowski	Maria Anna Magdalen	1079
Steinet	Margarete Clara Linnath	1080
Silber	Otto Ernst	1087
Schalze	Johann aus Berlin	1095
Skaleski	Martin Ernst	1096
Schubert	Abraham Johann	1097
Sebast	Johann Maria Jutta	1104
Schröder	Livia Anna Lief	1112
Schwarz	Fritz May (früher St. Selen, Bremer)	1120
Sachs	Johann Maria Margarete	1121
Schaarschmidt	Martin Gottfried Robert Albert	1122
Schaarschmidt	Erhard	1123

August 4a-A-06

T. N. 467

Salm	Julia Anna Matthe	1129	
Scholz	Janig Anna Robert	1130	
Schumaker	Magdalena Stottgen	1131 1131	1131
Selzereder	Justus Philipp Schmidt	1137	
Stahl	Janig Philipp Justus	1139	
Strilling	Lena August. fls	1147	v
Liecke	Justus Ludwig Mann	1148	
Lehn	Paul Mehl Justus	1156	
Saße	Justus Johann	1157	
Steidl	Magdalena Anna Dörfler Leipzig	1163	1158 2

September

Schulze	Johann. Maria Leipzig	1166	
Schmidt	Klara	1167	
Schwarz	Freida Johanna	1180	
Steinert	Elza	1194	
Spaldonckij	Ernst August	1195	
Schmidt	Maria Anna Margaretha	1196	

T
U
V
W
X
Y
Z

Sept.

Schorz	Margaretha Anna Carl Albers	1197
Stein	Anna Hedwig Luth	1198
Spittler	Rust Robert T.K. 1351	1213
Sorban	Lincol Emma Levin	1218
Steckel	Maria Gustav	1223
Stein	Anna Carl Albers	1243
Schaefer	Anna Hedwig Luth	1263
Stein	Anna Hedwig Luth	1267
Sedritz	Anna Carl Albers	1277
Schäuberg	Anna Maria Luth	1291
Spichalski	Anna Maria Luth / Johann Luth	1292
Schulzow	Anna	1301
Schippert	Gustav Friedrich Luth	1315
Schumacher	Anna Carl Albers	1316
Schumacher	Anna Carl Albers	1322
Schumacher	Anna Carl Albers	1329
Sieckhiner	Anna Carl Albers	1337
Seelig	Anna Carl Albers	1343
Sägebrecht	Anna Carl Albers	1361
Schilling	Anna Carl Albers	1371
Siebert	Anna Carl Albers	1376

Dr. Hoffmann

Oktober 400-A-06

Schalz	Gertrud, Charlotte Frieda	1379
Schlünke	Gertrud Margareta Luise	1380
Schweber	Anna Maria	1384
Seiler	Anna Johanna Maria Jose	1394
Speichert	Rudolf Adolf	1406
Scharow	Maly Anna Frieda	1427
Schmitt	^{Hildegard August} Wilhelmine Martha Wilhelmine	1429
Sauer	Franz Fritz	1432
Sorrentin	Anna Gertrud	1438

November

Sik Kluck	Franz Seynertz	1454
Starb	Frieda Maria	1460
Schultz	Anna Martha Feipantz	1466
Steinkörner	Johanna Pauline Jose	1468
Strauch	Mary Gaus	1484
Schutz	Marie Hildegard Margareta	1487
Schmidt	Mary Hermann	1490
Shilling	Alte, Julie, Fr. Thiel	1513

T
U
V
W
X
Y
Z

November

4a-

Schultz	Anna Johanna Margareta	1494
Smalla	Minna Louisa Hildegard	1509
Selig ^{Augustine} Basse	Johann May Will	1537
Lodeike	Justus Anna	1539
Lauer	Matthias Georg Salzig	1540
Spielberg	Leinwig Johann Matfield	1543
Schramm	of Kaps	1544
Schmolke	Wilhelj May Albert	1545
Skibbe	Alfons Carl Wilhelm	1546
Sommerfeld	Otto Carl Friedrich	1557
Starik	Anna Dorothea Maria	1563
Schmidt	Friedrich Carl Hermann	1566
Schmidt	Justus Leming	1573
Sens	Martha Cef.	1575
Rubenrauch	Christophorus Hugo August Riefard	1577
Seidel	Fopf	1590
Schmidt	Edwin Johannes Willy	1580

A - 06

Dezember

Stöcker	Hans Paul	1619
Schubert	Alfred Walter Jannemann	1633
Siol	Frau Charlotte	1635
Schultz	Willy Paul Grief	1638
Steinert	Richard Paul Otto	1642
Schmittke	Frau Margarete	1646 TK 8A65
Stümer <small>Schimpke</small>	Frau Helene Linnich	1650
	Georgius Gustav Linnich	1653 <small>legit</small>
Siederer	Lina Auguste Linnich	1676
Schönberg	Ernst Jannemann Friedrich	1677
Schönfelder	Friedrich Wilhelm	1679
Schramm	Paul Ernst Otto	1713
Seyffert	Maria Janna	1714
Schroitel	Alfred Grief <u>ex Pistol</u>	1726
Schwenner	Frau Helene Linnich	1737

1907

Henzel	Jannemann Paul <small>28/12</small>	4
Simon	Erwin Friedrich leg. 9. Frank <small>26/12</small>	6
Schröder	Hans Wilhelm Oskar	8

T
U
V
W
X
Y
Z

1907

Aojentia	Paul Franz	25/12	1
Schirm	Guiz Altmann Rind	25/12	11
Schönfeld	Gustav Agnes	29/12	12
Sachers	Linda flößt Gustav ^{log} _{g. Seifert}		18
Seifer	Linda festm Gustav _{log}		18
Thubz	Linda Gustav Maria		20

Januar 4a-A-06

Thieleke	Johann Lisbott	5
Tobias	Heinrich Ampele	7
Trotz	Margarethe Fliebatz	14
Treppens	Gutwin Agnes Muffel	20
Tode	Martin Jans Agzick	65
Tennigkeit	May Knit	90
Towe	Gutwin Frieda Anna	95
Thiele	Frany Waldmann Junil	195
Tretchols	Paul Junil	198

Februar

Terth jitz Thumer	Simon Agz (Johann Haase)	237
Tiede	Junil Mannen	286
Thinius	Johann Fliebatz Wilhelm	296

Vona

T
U
V
W
X
Y
Z

4a-1-06

März

Tauchmann	Hilf. Alfred Feil (Hammungsbau)	304
Thoma	Margret feil Maria	323
Thum	Robert	373
Thun	San Josephs Klara	396
Timm	Sint Paul Feil	436

April

Teitgräber	Die Lutha Feil	467 469
------------	----------------	------------

Mai

Tänzer	Augusta Gertrud Maria	593
Tamai	Taro	618
Tintel	Robert Ober Feil	629
Trambow	Alfred August Hermann Feil	644

Juni 4a - A - 06

Tartsch	Luisa Landa	732
Thysat	Gustav	742
Tessmer	Pauline	760
Trapp	^{Luise} Lange Jans Pauline Georg	803

Juli

Teske	Luisa Grissom	883
Thon	Walter Paul	922
Tschirchwitz	Martha Lina Elisabeth	948 ✓
Thiele	Charlotte Augustin Gustav	954 ✓
Taubert	Anna Martha Gustav	1007

August

Thiele	Eller Gustav Gustav	1012
Thiele	Elisabeth Gustav Gustav	1056

U
V
W
X
Y
Z

August 4a - A - 06

Trübiger	Lugbury flaumen Hemp	1091
Timm	Gertard furler Maxm	1135
Thidemann	Sad Friz	1112
Töpel	Kindig fül	1150

September

Thiel	Samford	1184
Thomae	Otto Bünzel	1254
Trenker	Jep	1261
Torbitzki	<u>October</u> Juliana Maria August	1320
Trege	Martta Elisabeth Frick	1369
Toldberg	Hanna Olga Gustav ^{Hr. Neumann} _{Ag. 12 5/07}	1389
Tietz	Ellij Lilbatt	1411
Thiedke	Jona Tim Maria	1421
Tobian	Gust Gustav Friz	1439

November

Tosch	Kindig Otto Geunig	1441
-------	--------------------	------

November 4a-A-06

Topp	Leja Blau	1492
Thiel	Otto Emil j. <u>Philling</u>	1573
Trautmann	Herrn Julius Wilhelm	1553
Tschiedert	Friedrich Wilhelm Paul	1572

December

Tomaszewski	Georg Robert	1634
Trenkel	Herrn August Maria	1684

U
V
W
X
Y
Z

Januar 4a-A-06

Februar

März

Ulrich

Gilgert für den Margarete

311 g Rose

Juni

Ulrich

Albert Robert Grefert

758

Juli

Unbekannt

Karl Otto Walter

843

Uhl

Christiane

898

U
V
W
X
Y
Z

4a-A-06

September

Uhlemann

Group Friedrich

1973.

Januar 400 - A - 06

Februar

März

April

Voigt

Spott. Emma flüchtig

478

Mai

Dieter

Paul Friedrich Mehlme

578

Völk

Ganze Familie Compagnie

675

Wogul

Wiese Ring auf Gustav's Land 703

Juni

Voss

Justus Friedrich May

795

V
W
X
Y
Z

Juni

400-

Viet Marthe Justini Gahrth 826

Juli

Vorh ^{july} Schäfer Jans Dorothea 983

Vogt Luno Johann Ludwig 993

August

Vörcke Marthe Maria Lüpf. 1010

Vogt Johann Abraham Anger 1023

Voigt Gildgund Lüpf. Antonie 1033

Viech Auguste Johanna Auguste Sieder 1143

September

Vinklar ~~Christoph~~ Paul Julius Joseph 1183

Vosp Otto Johann 1210

Vahle Ella Gustav Augustin 1265

A - 06

September

Kopberg

Lepidopteren

1456

Vogel

Fische

1535

W
X
Y
Z

Januar 4a-A-06

Wollenburg	Leopoldin Amalie Margarete	53
Walter	flp. Gustav	71
Wotke	Margarete Luise Luise	101
Wierzbinski	flp.	108
Wiese	Sig. Paul	127
Wirth	Luise August Otto	137
Weydert	Blumen Gustav	206
Wiczorbiewicz	Charlotte flp.	114

Februar

Weigand	Milli Julius Rudolf	231
Weniger	flp. v. d. Immuntaler Thant a/o. Nr. 197/46	232
Wilberg	Gunter Jan Alfred Georg TK7466	230
Will	Adolf Carl Ludwig	258
Wanke	Robert August	262
Witte	Otto Fritz Willi	281
Wolff	Johann Emil Ernst	283
Wittenberg	Maria	284

W
X
Y
Z

Mars

Wegekaupt	Lair. Jahn	301
Waller	Leut Paul Feig	302
Wolfram	ella Gustav Magdalen	307
Witharm	Paul Magalen Feig	322
Wolff	Leut Feig	324
Wolder	Johann	327
Wojtko	Martha Feig Agnes	333
Wolle	Jacob Leut	345
Wendel	Jacob Feig Feig Feig Paul	355
Wasmuth	Leut Feig Feig Feig Feig Feig	356
Wolff	Gottfried Feig Feig Feig	378
Wittmütz	Magdalen Feig Feig	387
Weber	Adolf Feig Feig	391
Wortschack	ella Jahn Feig	361

A - 06

April

Wagner	D'lam Auer	477
Wisotski	Emil Richard Junig	484
Weber	Georg Wanner	514
Wellhoener	Paul-Georg	535
Wolke	Otto Wahlen	538
Wich	Rudolf	548

Mai

Wolff	Joh. Maria Leop. Pasolini	558
Wolf	Alfred Otto Weg	568
Wolkin	Liebfeld Ropler	586
Wolff	May Moriz	607
Wasserzier (Berichtigung)		
Wasserzier	Luise Justa Auer	618
Wolkschlager	Georg Johann Langford	611
Wackelaf	Land Langford	613
Wenclaff	Alfred Josef Wanner	624

X
Y
Z

Mai 4a-A-06

Weller Bad Graf Jofas 657

Wurll Anna Josepha Salsmann 670

Wilcke Johann Margareta Elisabeth 671

Wien Lutz 686

Willkell Otto May 697

Willkell Mari Anna } Gemüthlich 698

Gemüthlich

Westerberg fl. f. f. f. 716

Werner Margot Maria Hoffmann 723

Weinreich Margareta Gustav 753

Walter Alfred Jung May 756

Weinreich Gustav Maria Hoffmann 767

Weichelt Margareta Selma 830

Wölke Margareta Selma Plessner 908. (vergl. S. 11)

Juli 4a-A-06

Wohlgedahn	Karoly August	855
Wendtschlag	Joseph Josephs Pfl	861
Wollin	Martin Emma Margareta	875
Wolschke	Galann Martin Christoph	897
Wasserschro	Lorwin Luitwig	899
Woydelko	Jenny Martha	921
Williams	Richard Julius (früher Habelmann) geb. 1108/107	929
Wenke	Barla Rief	933
Weiß	Carl Gustav	951
Wolff	Margareta Johanna August	958
Winkelmann	Margareta	962
Witt	Emil	988
Wölke	Magdalene Klara	908

August

Wittke	Jenny Anna August	1019
Winkler	Johann	1026
Woeff	Ernst Jakob Albert	1053
Walkowitz	Luitwi Parlow Poppe	1057

X
Y
Z

August 4a - A - 06

Weise	Leop. Maria	1072
Waller	Johann Anton Franz	1098 1099 1099
Wiese	Christine Frieda Anna	1102
Weiser	Frieda Gustav Blif.	1136
Wiegand	Gustav Martha Johann	1161

September

Weise	Elly Anna Maria	1174
Wegner	Luise Emma Marie	1182
Wensch	Luise Marie Charlotte	1191
Wermber	Mary Franz Gustav	1230
Weber	Luise Elisabeth Charlotte	1233
Wernicke	Luise Franz	1237
Wank	Jean Carl	1254
Wiederny	Luise Margarete Martin	1280
Werner	Luise Charlotte Maria	1285
Wesner	<u>October</u> Luise Franz	1304
Wächter	Mary Paul	1309

October 4a-A-06

Weise	Rudolf Franz Janné	1327
Wilms	Luis Rißner	1330
Wegner	Vogler	1338
Wasserthal	Gerdin Leblitz	1366
Wilcke	Anna Helmut Albert Heug	1375
Wischer	Rudolf Lutz	1382
Wilder	Hainig	1397
Wiegand	Hans Carl	1419
Wiesner	Josephina Maria	1423
Wittkowski	Gertud Frieda <u>Leg.</u>	1341
Wyprzak	Maria Helmut	1444
Weiss jun. Jaryzowski	Janetta Elm Lauer	1450

November

Waskausen	Luta Frieda Gertud	1488
Warminski	Agnis	1502
Wolf	May Gustav	1523
Wipmann	Lofar Karl Jartud Artur	1525
Weydemann	Paul Joff Hilli	1528
Wroß	Jand Georg	1533
Weise	Lucia Nioguina Lia	1559

X
Y
Z

November 4a-A-06

Wiegel	Ernst	1565
Walter	Ernst	1588

December

Wortling	Ulrich Blum	1608
Wenger	Ernst Jakob Friedrich	1618
Werk	Ernst Ludwig Johann	1630
Woidellek	Ernst Ernst	1639
Walther	Friedrich Wilhelm Paul Graf	1657
Weißleder	Margarete Ida Auguste Lindemann	1669
Walter	Wilhelm Ernst	1688
Waelde	Ernst Alfred	1716
Wittig	Charlotte Gustav	1728

1907

Wille	Ernst Ernst Willi	16
-------	-------------------	----

40 - A - 06

Februar

Zielinski Margant. Jofamer 200

Zimmermann May Jofamer ~~217~~

Ziehlke Luibin Elisabeth Maria 288

März

Zöhler Jofamer Mathias Juring 339

Zumpe Luise Frieda Jofamer 403

Zabel Jofamer Jofamer Jofamer 423

April

Zygmunt Jofamer Maria 498

Ma: 4a-A-06

Donnerstag

Leipz Zimmermann Willy Albert Jellund Donnerstag 500 G.
Leidner u. Jun. Bernat Linker J. Jun. 1019

Junii

Zabczyk Rudolf Walter 790

Zinner Gustav Faber 812

Zschiesche Max 878

Zaug Hans Paul Gross 803.

Juli

Lepernick Louis Paul Alfred 879

Zimmermann Willi Gottfried Paul 917

August

Zeiger Johann Otto Friedrich 1075

4a-A-06

September

Lache	Muller Juil Jassin	1249.
Lippel	Kügnitz Margaretha Sastjan	1281.
Liebeil	<u>Oktober.</u> Jostein Hansa Heavin	1328.
Kielka	Olfrud Rigard Wigelm	1440
Zacharias	Elisabeth Sinda	1515

Oktober.

November

December

Zawe	Ernst Anzill Wigelm	1671
Zahl	ella Malli Minna	1672
Zander	Paul Sinding Jamin	1717

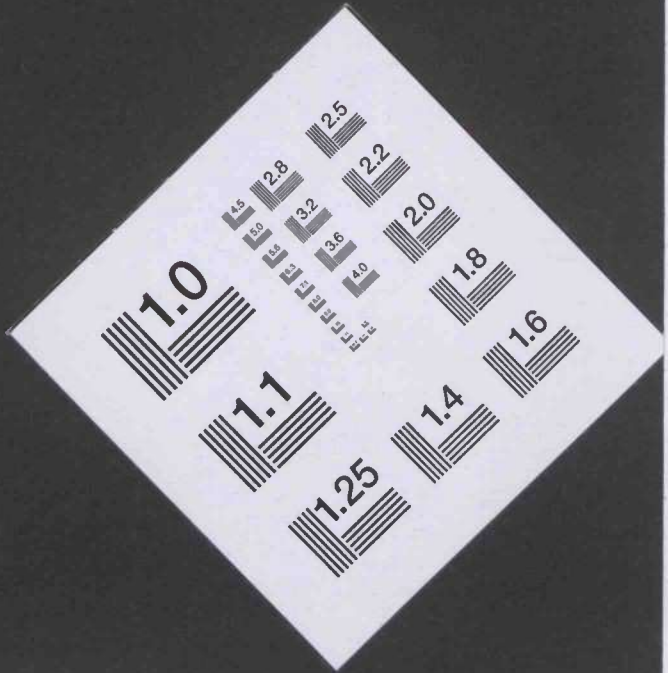
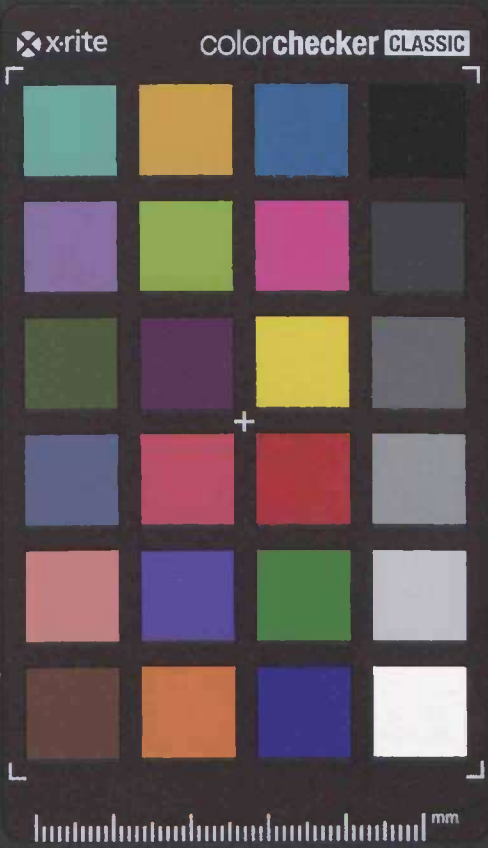

Ende