

Landesarchiv Berlin

P Rep. 480

Standesamt Spandau

Nr. 2459

Namensverzeichnis

Sterberegister

1986

1986

Des Verstorbenen		Todestag	Nr. des Sterbebuches	Zugehörigkeit zu einer Kirche usw. *)	Bemerkungen
Familiennamen	Vornamen				
Abel geb. Rosenthal	Gertrud Martha Friederike	01.03.	611	ev.	verh. ✓
Abeltdt geb. Rudolph	Charlotte Frida Emilie	24.10.	2596	-	verw. ✓
Abraham geb. Purps	Emma Alma Agnes	28.02.	616	ev.	verw. ✓
Abraham geb. Lody	Milly Hildegard	26.01.	227	ev.	verh. ✓
Abraham geb. Meier	Berta Emma Margarete	22.07.	1830	ev.	verw. ✓
Abraham	Paul Erich	21.03.	862	kath.	verw. ✓
Achtemann geb. Appel	Marie	13./14.09.	2286	-	verw. ✓
Achtzig geb. Pott	Gertrud Dorothee Ella	14.03.	790	ev.	verw. ✓
Acker geb. Stürmer	Gertrud Elisabeth Ruth	04.12.	2901	-	verh. ✓
Ackermann verh. Tonn	Louise Erna	20.01.	207	-	verw. ✓
Ackermann verh. Fritz	Karoline	09.09.	2289	kath.	verw. ✓
Adalbert verh. Bejga	Käthe Minna Berta	06.12.	2927	ev.	gesch. ✓
Adam	Elisabeth Marie Margarethe	19.11.	2793	ev.	led. ✓
Adams	Marie Henriette	16./21.12.	85 84/86	ev.	led. ✓
Adler verh. Meyer	Ella Erna	22.01.	213	ev.	Ehem. f. tot erkl. ✓
Adrian	Hans-Joachim	19.09.	2328	-	gesch. ✓
von der Ahé geb. Beger	Marie Elisabeth	05.12.	2952	ev.	gesch. ✓
Ahrendt	Günter	10./11.04.	1096	ev.	led. ✓
Aisch	Erich Wilhelm	09.08.	1967	ev.	verh. ✓
Aland	Erich Herbert	04.03.	643	-	verh. ✓
Albin verh. Stiller	Käthe Emma	27.07.	1875	ev.	gesch. ✓
Albrecht verh. Behrens	Else Minna Luise	11.04.	1048	ev.	verh. ✓
Albrecht	Erich Willi Kurt	29./30.03.	930	ev.	verh. ✓
Albrecht	Ernst Richard	10.10.	2481	-	verh. ✓
Albrecht	Hans Friedrich Karl	26.11.	2848	ev.	verh. ✓
Albrecht geb. Kohn	Hedwig Anna Helene	14.07.	1771	ev.	verw. ✓
Albrecht geb. Smigula	Martha Anna	20.12.	3044	ev.	verh. ✓
Albrecht	Rudolf	25.02.	581	ev.	verh. ✓
Albrecht	Wilhelm	17.12.	3005	ev.	verh. ✓
Aleth geb. Gebert	Irmgard Irene Erika	07./08.12.	2978	ev.	verw. ✓

A
B
C
D
E
F
G
H
J
K
L
M
N
O
P
Q
R
S
ch
St
T
U
V
W
Z

*) Eintragung braucht nicht in das Namenverzeichnis für das Zweitbuch übernommen zu werden.

Bemerkungen	Des Verstorbenen		Todestag	Nr. des Sterbebuches	Zugehörigkeit zu einer Kirche usw.*)	Bemerkungen
	Familienname	Vornamen				
	Alex	Albert Otto	21.02.	498	kath.	verh. ✓
	Alex	Elisabeth Charlotte	05.08.	1977	ev.	led. ✓
	Algner	Bruno Walter	03.04.	992	ev.	verw. ✓
	Allendorf	Franz Constantin Curt	26.10.	2645	-	verw. ✓
	Allert geb. Bernardi	Ilse Mariechen	10.10.	2460	kath.	verh. ✓
	Alte geb. Stabbert	Anna Frieda	06.11.	2696	ev.	verw. ✓
	Altenburg verh. Schulz	Margarete Charlotte	23.01.	271	ev.	verw. ✓
	geb. Altendorff Bloßei	Charlotte Johanna Maria	01./04.11.	2730 86	ev.	verw. ✓
	verh. Altenkirch Kieschke	Luise Minna Martha	06.10.	2593	ev.	verw. ✓
	verh. Altenkirch Plötz	Margarete Erna	13.04.	1041	ev.	verh. ✓
	verh. Altmann Schönicke	Margarete Johanna	23.12.	3078	-	verh. ✓
	Altus verh. Frenkler	Gertrud Else	22.12.	3094	ev.	verh. ✓
	Ambeel geb. Schulz	Ella Auguste Wilhelmine	30.03.	919	ev.	verw. ✓
	Ambrosius geb. Bach	Elise Frieda Karla	21.01.	216	ev.	Ehem. f. tot erkl. ✓
	Ambrosius	Kurt Richard Georg	29.11.	2864	ev.	verh. ✓
	Amelung geb. Krüger	Hildegard Erna Berta	21./22.09.	2379	kath.	verh. ✓
	Amft verh. Griebisch	Marie Luise Hedwig	13.01.	148	ev.	verw. ✓
	Amtsberg geb. Trapp	Käthe Margarete Klara	12.03.	727	ev.	verw. ✓
	Anastassiou geb.	Jani	06.03.	660	-	verh. ✓
	Anders Mascheski	Anneliese	22.12.86	33/87	ev.	verh. ✓
	Anders verh. Sonnenberg	Ida	23.10.	2594	-	verw. ✓
	Andersen geb. Klich	Elsa Käthe Lotte Auguste	15.11.	2760	ev.	verh. ✓
	Andrasch verh. Kundert	Margarete Dorothea Wilhelmine	23.12.	3071	ev.	verw. ✓
	Andreas verh. Eule	Lina Pauline Anna	05.12.	2908	ev.	verh. ✓
	Andree geb. Schreiber	Ida Auguste Anna	07.09.	2190	kath.	verh. ✓
	Andrich verh. Obwald	Elisabeth Magdalena	03.02.	366	ev.	verw. ✓
	Andrusiak	Alfred Werner	24.12.	3048	ev.	verh. ✓
	Andrzejewski	Erich Wilhelm Paul	06.12.	2924	ev.	verh. ✓

Des Verstorbenen		Todestag	Nr. des Sterbepbuches	Zugehörigkeit zu einer Kirche usw. *)	Bemerkungen
Familiennamen	Vornamen				
✓ Andrzejewski	Joseph	29.06.	1654	kath.	verh.
✓ Aner verh. Wendt	Gertrud Martha Elisabeth	02.01.	12	ev.	verw.
✓ Anft geb. Lufft	Luise Emma <u>Elsa</u>	14.02.	482	-	verw.
✓ Angermann	Karl <u>Arno</u>	17.11.	2767	ev.	verh.
✓ Anton verh. Kube	Leonore	14.10.	2507	ev.	verw.
✓ Antony verh. Schwarz	<u>Charlotte</u> Amanda	11.12.	2950	ev.	verw.
✓ Apel geb. Kraus	<u>Erna</u> Ida Dorothea	17.05.	1372	-	Ehem. f. tot erbl.
✓ Appel verh. Achtemann	Marie	13./14.09.	2286	-	verw.
✓ Arens verh. Gerling	Martha Auguste <u>Else</u>	01./02.01.	81	ev.	verw.
✓ Arlt verh. Fitzner	Luise Margarete <u>Gertrud</u>	31.12. 7/87	7/87	ev.	verw.
✓ Arndt verh. Röder	Marie Elisabeth	21.08.	2066	ev.	verh.
✓ Arndt geb. Michel	Charlotte Gertrud <u>Elsa</u>	18.09.	2275	ev.	verw.
✓ Arndt	<u>Heinz</u> Walter Wilhelm	28.10.	2624	ev.	verh.
✓ Arndt	<u>Werner</u> Georg Hermann Gustav	14.02.	486	-	verh.
✓ Arnold	Gustav <u>Kurt</u>	03.05.	1310	ev.	verw.
✓ Arnold geb. Strauchenbruch	Johanne Juliane Margarethe	14.09.	2257	ev.	verh.
✓ Arnould verh. Herms	Catherine <u>Juliette</u>	09.02.	365	ev.	verw.
✓ Arnreich verh. Wolfram	<u>Frida</u> Rosa Elisabeth	27./28.08.	2172	kath.	verw.
✓ Arnsdorf	<u>Franz</u> Paul	24.05.	1387	ev.	verh.
✓ Arnst geb. Richter	Gertrud	14.09.	2249	kath.	verw.
✓ Aronowski verh. Glock	<u>Martha</u> Paula Maria	06.03.	669	kath.	verw.
✓ Arndt verh. Pogorzalek	<u>Elsa</u> Johanna	30.01.	287	ev.	verw.
✓ Arta	<u>Alfred</u> August	23.02.	534	kath.	verw.
✓ Aschenbrenner	<u>Kurt</u> Norbert Werner	13.12.	2997	-	gesch.
✓ Asse	<u>Margarethe</u> Elfriede	28.12. ⁸⁵	1/86	ev.	led.
✓ Abmann verh. Kantowski	Emma	19.10.	2537	-	verw.
✓ Audorf	<u>Alma</u> Hedwig Elly	16.03.	758	ev.	led.
✓ Augendoppler geb. Glienecke	Maria	30.07.	1939	kath.	Verw.
✓ Augstein geb. Woltersdorf	<u>Irmgard</u> Wanda Luzie	08.11.	2697	ev.	verw.

*) Eintragung braucht nicht in das Namenverzeichnis für das Zweitbuch übernommen zu werden.

Bemerkungen	Des Verstorbenen		Todestag	Nr. des Sterbebuches	Zugehörigkeit zu einer Kirche usw. *)	Bemerkungen
	Familiennamen	Vornamen				
	Baade	Wilhelm Hermann Otto Fritz	03.03.	613	ev.	verh. ✓
	Baath geb. Krolow	Gertraud Helga	16.01.	166	ev.	verh. ✓
	Babel verh. Geisler	Gertrud	23.08.	2072	kath.	verw. ✓
	Babel verh. Tschorn	Margaretha	23.02.	539	kath.	verw. ✓
	Bach verh. Ambrosius	Elise Frieda Karla	21.01.	216	ev.	Ehem. f. tot erkl. ✓
	Bacher geb. Kopczynski	Gertrud Klara	20.07.	1809	ev.	verw. ✓
	Bader geb. Grunewald	Meta Clara	29.06.	1667	ev.	verw. ✓
	Bähr verh. Meyer	Anna Auguste	20.05.	1361	ev.	verh. ✓
	Bäker geb. Sperling	Klara Marie Herta	03.08.	1917	ev.	gesch. ✓
	Bäker	Willi Hans	08.01.	106	ev.	verh. ✓
	Bänsch	Hans Paul Joseph	12.12.	3085	kath.	gesch. ✓
	Baer geb. Neumann	Emma Elfriede	21.03.	816	ev.	verw. ✓
	Bär verh. Hänßgen	Frida Elsa	28.12.	3064	ev.	verh. ✓
	Bär verh. Dehmelt	Erna Frieda Emilie	20.10.	2530	ev.	verw. ✓
	Bär verh. Kestin	Martha	23.03.	878	ev.	verh. ✓
	Bärwalde geb. Richter	Gerda Alwine Marie	02.11.	2688	ev.	verh. ✓
	Bärwalde	Wilhelm Otto Karl	07.15.03.	844	ev.	verw. ✓
	Bahns verh. Sperling	Klara Frida Hedwig	07.12.02.	475	ev.	verw. ✓
	Bahr verh.	Bruno Benno Erich	09.08.	1971	-	verh. ✓
	Bahr Schlemminger	Margarete Gerda	09.03.	682	ev.	verw. ✓
	Bahr	Margarete Charlotte Cäcilie	20.12.	3037	ev.	led. ✓
	Bahr	Willi Paul	17.06.	1604	-	verw. ✓
	Bahr geb. Dietze	Marie Charlotte	24.01.	256	ev.	verw. ✓
	Bahsendowski geb. Nalewaja	Marie	04.10.	2405	kath.	gesch. ✓
	Balbier geb. Levin	Marita Petra Brigitte	01.10.	2387	ev.	verh. ✓
	Ball	Alfred Karl Erich	18.10.	2541	-	verh. ✓
	Ball geb. Ernst	Waltraud	22.02.	531	-	verw. ✓
	Ballenthin	Volker Udo Jörg	28.07.	1853	ev.	led. ✓
	Balzer verh. Brünn	Else Margarete	27.02.	583	ev.	verw. ✓

B

Des Verstorbenen		Todestag	Nr. des Sterbepbuches	Zugehörigkeit zu einer Kirche usw. *)	Bemerkungen
Familiennamen	Vornamen				
✓ Balzer geb. Lepach	Erna Hildegard	20.01.	236	ev.	verh
✓ Bamberg	Erna Gertrud Magdalena	22.07.	1838	ev.	led.
✓ Bandemær	Gertrud Elly Emilie	28.12. ⁸⁵	42	ev.	led.
✓ Bannert verh. Palitza	Genovewa	17.02.	468	kath.	verw
✓ Baris	Ahmet Sulhi	07.06.	1496	-	verh
✓ Barner geb. Herr	Anna	18.08.	2020	-	verw
✓ Barsch verh. Hartert	Emma Gertrud	06.05.	1259	ev.	verw
✓ Barsuhn geb. Becker	Dorothea Emilie Elise	18.05.	1389	ev.	verw
✓ Bartel	Johannes Julius Gustav	08.08.	2007	ev.	verw
✓ Bartel geb. von Wensierski	Elise Hedwig	27.11.	2863	ev.	gesch
✓ Bartels	Rolf Willi Ernst	06.04.	988	kath.	verh
✓ Bartelt geb.: Brandtscheit	Frieda Martha	05.02.	322	ev.	verw
✓ Barth geb. Scherf	Frida Luise Wilhelmine	01.07.	1700	ev.	verw
✓ Barth	Trugott Walter	04.10.	2425	-	gesch
✓ Barth geb. Deikert	Johanna Maria Werina	13.04.	1085	ev.	verh
✓ Barthel geb. Zander	Else	20.04.	1136	-	verw
✓ Barthel geb. Schütz	Kordula	13.08.	2041	kath.	kath. verh
✓ Bartikowski geb. Schäfer	Johanna Katharina ^a Lucia	23.09.	2337	-	verh
✓ Bartnick verh. Grimmel	Auguste Berta Erna	02.12.	2880	ev.	gesch
✓ Bartnick verh. Schröder	Luzie Margarete Hedwig	26.05.	1475	ev.	gesch
✓ Bartsch verh. Verter	Elise Helene	27.01.	246	ev.	verw
✓ Bartsch geb. Jahns	Erna Dorothee	26.03.	867	ev.	verw
✓ Bartsch geb. Dahms	Frieda Emma Karoline	27.05.	1443	ev.	gesch
✓ Bartsch geb. Rietsch	Hedwig	04.09.	2168	kath.	verw
✓ Bartsch	Hedwig Marie	29.12.	536	kath.	led.
✓ Barty geb. Nowak	Gertrud	04.12.	2900	-	verw
✓ Bartz	Emil Theodor	22.06.	1607	ev.	verh
✓ Bartz	Otto Wilhelm	11.03.	720	ev.	verh

*) Eintragung braucht nicht in das Namenverzeichnis für das Zweitbuch übernommen zu werden.

Bemerkungen	Des Verstorbenen		Todestag	Nr. des Sterbepbuches	Zugehörigkeit zu einer Kirche usw.*)	Bemerkungen
	Familiennamen	Vornamen				
verh	Barylla	Georg Hans	01.03.	621	-	verw. ✓
led	geb. Barylla Hamid Ali Khan	Nasreen Nor Jahen	06.01.	71	Isl.	verh. ✓
led	Barz	Erwin Helmut Gottfried	12.03.	728	ev.	verh. ✓
verw	Barz geb. Lange	Hedwig Emma Emilie	31.07.	1902	ev.	verw. ✓
verh	Basaran	Selahattin	22.10.	2607	Musl.	verh. ✓
verw	Baska verh. Nowak	Eva Leokadia	30.06.	1663	kath.	verw. ✓
verw	Bathke	Wilhelm Karl Friedrich	31.12.	9	ev.	verh. ✓
verw	Baudisch	Alois Willi	23.09.	2325	-	gesch. ✓
verw	Bauer	Gustav	27.12.	36	ev.	verw. ✓
gesch	Bauer	Kurt	09.07.	1746	ev.	verh. ✓
verh	Bauer	Emil Ludwig	10.08.	1984	-	verw. ✓
verw	Bauermeister	Emma Amanda	19.11.	2785	ev.	led. ✓
verw	Baumann geb. Kaske	Else Martha Maria	17.05.	1327	ev.	verw. ✓
gesch	Baumann	Ewald Hermann Rudolf	08.08.	1987	-	verh. ✓
verh	Baumbach verh. Wenzel	Ilse Edith Dorothea	28.02.	597	ev.	gesch. ✓
verw	Baumbach	Rudolf August	28.02.	594	kath.	verh. ✓
verh	Baumgart geb. Tessmer	Else Ida Hulda	24.06. 1620	1620	ev.	gesch. ✓
verh	Baumgart verh. Kuhz	Else Anna	09.10.	2445	ev.	verw. ✓
gesch	Baumgart verh. Knipp	Margarete Klara Gertrud	01.08.	1923	-	verw. ✓
gesch	Baumgart verh. Wuttke geb.	Auguste Selma Martha	15./16.12.	2993	ev.	verw. ✓
verw	Baumunk Christoffel	Marie	14.12.	2972	ev.	verw. ✓
verw	Bauschke verh. Makey	Elfriede Vera	28.12.	31	ev.	verh. ✓
gesch	Bayer verh. Tasche	Luise Frieda	09./15.01.	185	ev.	verw. ✓
verw	Bazkowski verh. Voigt	Ella Anna Erna	07.06.	1492	ev.	verw. ✓
led	Becher	Arno Richard	08.02.	388	ev.	verh. ✓
verw	Becher verh. Vondegracht	Helga Anastasia Elfriede	25.12.85	108	-	gesch. ✓
verh	Beck gen. Beckson	Ernst Wolfgang Günter	12.05.	1288	-	verh. ✓
verh	Beck	Karl Herbert	15.06.	1542	ev.	verh. ✓
	verh. Beck Hirschberger	Martha Emma	30.04.	1211	ev.	verh. ✓

Des Verstorbenen		Todestag	Nr. des Sterbepbuches	Zugehörigkeit zu einer Kirche usw. *)	Bemerkungen
Familiennamen	Vornamen				
verh. Beckedorf Strauer	Henriette	01.03.	632	ev.	verw.
Becker	Alfred Gustav <i>August</i>	20.08.	2036	-	verh.
Becker geb. Hascheck	Anna Klara Auguste	05.04.	1023	ev.	verw.
geb. Becker Wollermann	Charlotte Margot Emma	05.10.	2397	ev.	verh.
Becker geb. Zeßin	Charlotte Luise Emilie	10.12.	2960	ev.	Ehem.f. tot erk
verh. Becker Barsuhn	Dorothea Emilie Elise	18.05.	1389	ev.	verw.
Becker verh. Krahforst	Elfriede Dora	23.12.	3096	ev.	verh.
Becker verh. Müller	Elisabeth Klara Emma	24.02.	545	ev.	verw.
Becker geb. Salka	Emmi Auguste	25.12.	3099	ev.	verw.
Becker verh. Kersten	Hildegard Margarete Franziska	21.05.	1365	ev.	verw.
Becker verh. Hurtig	Hildegard Frieda	02.11.	2646	ev.	gesch.
Becker verh. Beckstein	Alice Käthe Gerda	05.11.	2698	ev.	verw.
Becker geb. Brock	Theresia Gertrude Margareta	25.10.	2595	ev.	verw.
Becker	Werner Gustav Franz	03.10.	2437	ev.	led.
verh. Beckmann Tievenow	Charlotte Marie Sophie	12.11.	2741	ev.	verw.
gen Beckson (<i>Beck</i>)	Ernst Wolfgang Günter	12.05.	1288	-	verh.
Beckstein geb. Becker	Alice Käthe Gerda	05.11.	2698	ev.	verw.
Beese verh. Ebert	Ella Ida Marie	27.01.	285	-	Ehem.f. tot erk
Beese verh. Schultz	Margarete	11.10.	2474	-	verh.
verh. Beger von der Ahè	Marie Elisabeth	05.12.	2952	ev.	gesch.
Begung geb. Hädicke	Martha	07.05.	1287	ev.	verw.
Behr geb. Damke	Frieda Gertrude Marie	05.02.86	367	ev.	verw.
Behrend Karl Heinz	Karl Heinz	15.11.	2792	-	led.
verh. Behrend Riemann	Meta Maria	01.03.	631	-	verw.
Behrendt verh. Petzholtz	Margarete Ida Luise	21.11.	2832	ev.	verw.
Behrens	Albert Friedrich Bernhard	07.07.	1708	ev.	verw.
Behrens geb. Albrecht	Else Minna Luise	11.04.	1048	ev.	verh.
Behrens verh. Meissner	Erna	12.02.	407	ev.	verh.

*) Eintragung braucht nicht in das Namenverzeichnis für das Zweitbuch übernommen zu werden.

Des Verstorbenen		Todestag	Nr. des Sterbepbuches	Zugehörigkeit zu einer Kirche usw. *)	Bemerkungen
Familiennamen	Vornamen				
Beier geb. Schulz	Martha Frieda	24.04.	1208	ev.	verh. ✓
Beilfuß verh. Ulbrich	Hertha Wilhelmine Emilie	18.12.	3021	ev.	verw. ✓
Beirowski geb. Groß	Klara Maria	05.11.	2684	ev.	verw. ✓
Beirowski	Hans Wolfgang Siegfried	01.07.	1671	ev.	verh. ✓
Beise geb. Keich	Charlotte Friederike Susanna	06./10.01.	158	ev.	gesch. ✓
Bejga geb. Adalbert	Käthe Minna Berta	06.12.	2927	ev.	gesch. ✓
Belder	Kurt August Heinrich	28.05.	1426	ev.	verh. ✓
Beldner verh. Zug	Elisabeth Anna Elle	22.03.	891	-	Ehem. f. tot erkl. ✓
Belicke verh. Büthe	Antonie Florentine Auguste	07.05.	1257	-	verw. ✓
Belütz	Erich Hermann	24.11.	2912	ev.	verw. ✓
Bell verh. Rettig	Martha Helene	27.07.	1871	ev.	verw. ✓
Bellan	Heinz Felix Manfred	08.08.	2022	ev.	gesch. ✓
Bensch geb. Dühring	Johanna Marie Emilie	02.09.	2161	ev.	verw. ✓
Benad	Bernhard Christian	27./04.10.	2466	kath.	led. ✓
Bender	Paul	23.05.	1438	kath.	verh. ✓
Benditz verh. Kraft	Helene Agnes	17.02.	467	ev.	verw. ✓
Beneditz geb. Seidel	Erna Anna	24.05.	1376	ev.	verh. ✓
Benemann	Herward Paul Fritz	16.03.	772	-	verh. ✓
Benne geb. Müller	Adelheid Elisabeth Erna	02.04.	975	-	gesch. ✓
Bensch	Paul Franz August	24./25.10.	2591	kath.	verw. ✓
Dr. med. dent. Benten	Johann Mathäus	04.02.	309	kath.	verh. ✓
Benthin	Dietrich Friedrich Walter	06.07. 1719	1719	-	gesch. ✓
Benthin	Lothar	12.03.	783	ev.	led. ✓
Benthin	Wilhelm Richard Friedrich	03.07.	1694	ev.	verw. ✓
Bentzien geb. Dosda	Sophie Luise Hildegard	24.11.	2859	ev.	verw. ✓
Berchner verh. Mix	Inge Herta Berta	07.11.	2703	ev.	gesch. ✓
Berdatz	Mädchen (ohne Vornamen)	28.08.	2348	-	Kind ✓
Berdux verh. Lange	Erna Gertrud	20.05.	1358	ev.	gesch. ✓
Berenbrock	Maximilian Hubert	28.06.	1634	ev.	verh. ✓
Berg verh. Prochnow	Emma Julie	13.06.	1559	ev.	verw. ✓

Des Verstorbenen

Familienname	Vornamen	Todestag	Nr. des Sterbepbuches	Zugehörigkeit zu einer Kirche usw. *)	Bemerkungen
✓ Berg	Ehrhardt Arthur	14.07.	1789	kath.	gesch
✓ Berg	Erich	08.06.	1495	ev.	verw.
✓ Berg geb. Milling	Frida	07.10.	2432	ev.	gesch
✓ Berg	Walter Helmut Kurt	05.04.	979	-	verh.
✓ Berg	Marga Ursula Martha	09.01.	102	ev.	led.
✓ Berg	Walter Karl Heinz	02.06.	1527	ev.	gesch
✓ Bergander	Lothar Heinz Alfred	10.12.	2940	ev.	verh. Ehem. f.
✓ Bergann verh. Kamin	Emma Martha	20.06.	1591	ev.	tot erl
✓ Bergemann verh. Wehner	Maria Luise Augusta	13.02. 20.03.	413	ev.	verw.
✓ Berger geb. Tack	Anna Minna Emilie Berta Luise		836	ev.	verw.
✓ Berger verh. Müller	Marie Helene Klara	07.03.	666	ev.	verw.
✓ Bergien	Erich Artur	25.03.	886	ev.	verh.
✓ Bergmann verh. Zeisler	Annelie	02.06.	1462	kath.	verh.
✓ Bergmann verh. Blum	Emmi Erna	11.04.	1044	ev.	gesch.
✓ Bergmann geb. Friedrich	Frieda Anna	29.09.	2378	-	verw.
✓ Bergmann verh. Schönknecht	Ingrid Luise Emilie	10./14.04.	1107	ev.	gesch.
✓ Bergmann	Otto Wilhelm	08.08.	1986	ev.	verh.
✓ Bergström	Hilda	08.01.	115	ev.	led.
✓ Berkholz verh. Huse	Marie Ulrike Else	19.03.	885	ev.	verw.
✓ Berlin geb. Ströde	Maria Martha Magdalene	23.10.	2575	ev.	verw.
✓ Bernardi verh. Allert	Ilse Mariechen	10.10.	2460	kath.	verh.
✓ Berndt	Hermann Friedrich Willy	21.10.	2571	-	verw.
✓ Berndt verh. Siska	Irma Anna Auguste	25.06.	1615	ev.	verw.
✓ Bernecker geb. Groch	Anna	18.08.	2033	ev.	verw.
✓ Bernert	Karl Paul	26.04.	1197	ev.	gesch.
✓ Bernicke verh. Busch	Erna Elfriede	06./13.08.	2050	ev.	verw.
✓ Bernicke	Walter Ferdinand Herbert	15.04.	1149	-	verh.
✓ Bernsdorf	Horst Artur Walter	22.02.	492	ev.	led.
✓ Bernsdorf geb. David	Ida Hedwig	03.12.	2892	ev.	verw.
✓ Bertram verh. Tepper	Erika Berta	25.09.	2331	ev.	verh.

*) Eintragung braucht nicht in das Namenverzeichnis für das Zweitbuch übernommen zu werden.

Des Verstorbenen		Todestag	Nr. des Sterbebuches	Zugehörigkeit zu einer Kirche usw.*)	Bemerkungen
Familiennamen	Vornamen				
Bertrams verh. Damm	Käthe Herta Gertrud	24.04.	1157	ev. verw.	✓
Bessel geb. Emmert	Emma Lina	28./29.03.	913	ev. verw.	✓
Bethe geb. Rüthnick	Erna Irene	02.01.	55	ev. verh.	✓
Bethge	Erwin Wilhelm	05.09.	2177	ev. verh.	✓
Bethke	Max Paul	02.07.	1669	- verh.	✓
Betke	Hans	15.02.	445	ev. led.	✓
Bettführ geb. Sprichardt	Alice Adele	01.02.	306	ev. verw.	✓
Beulig geb. Geisler	Frieda Herta Marie	01.07.	1675	ev. verw.	✓
Beuthner geb. Taubert	Elisabeth Stephanie Anna	12.12.	2983	ev. gesch. verw.	✓
Beyer verh. Brunner	Adelheid Gabriele Maria	11.09.	2218	kath.	✓
Beyer geb. Jentzsch	Marianne Edeltraut	06.10.	2423	- verw.	✓
Bialas geb. Siekaczek	Ella Hedwig Agnes	10.06.	1545	kath. verw.	✓
Biedermann geb. Trützscher	Herta Henriette Luzie	28.06.	1664	ev. verw.	✓
Bielecke verh. Uther	Gerda Edith	20./21.03.	968	ev. verw.	✓
Bielefeldt geb. Winter	Betty Lina	17.06.	1566	- verw.	✓
Bielefeldt verh. Sprock	Gertrud Lilly	28.02.	630	ev. gesch.	✓
Bielefeldt verh. Nalenz	Hannelore Gertraud	20.06.	1587	ev. verh.	✓
Bielicke Schröder	Dora Lucie	23.11.	2841	ev. verh.	✓
Bien	Ernst	23.11.	2810	ev. verh.	✓
Biermann	Willibald Herbert	18.04.	1131	- verh.	✓
Binder	Erhard Otto Wilhelm	10.11.	2718	ev. verh.	✓
Bischof verh. Prokop	Elfrieda	11.03.	712	kath. verw.	✓
Bischoff	Anna Hermine Dorothea Gertrud	18.01.	197	ev. led.	✓
Bischoff geb. Szejna	Marianna	09.03.	786	kath. Ehem.f. tot erkl.	✓
Bischoff	Otto Paul Karl	07.01.	86	ev. verh.	✓
Bittner verh. Stiller	Anna	27.05.	1449	kath. verw.	✓
Bittner	Heinrich Artur Julius	21./22.02.	540	ev. verh.	✓
Bittner	Heinz Gerhard Gustav	28.04.	1191	- verh.	✓

C
D
E
F
G
H
J
K
L
M
N
O
P
Q
R
S
Sch
St
T
U
V
W
Z

*) Eintragung braucht nicht in das Namensverzeichnis für das Zweitbuch übernommen zu werden.

Des Verstorbenen		Todestag	Nr. des Sterbebuches	Zugehörigkeit zu einer Kirche usw. *)	Bemerkungen
Familienname	Vornamen				
✓ geb. Bittrich Zimmermann	Anna Marie	13.06.	1544	ev.	verw.
✓ Biza verh. Biza-Schulz	Ingeborg Mary	26.08.	2154	-	verh.
✓ Bläsing verh. Schoenwald	Else g Mary	19./21.05.	1407	-	verw.
✓ Blancke geb. Freier	Anneliese Juliane Pauline	07.10.	2430	ev.	verw.
✓ verh. Blank Huhnhäuser	Elisabeth	20.12.	3040	ev.	verw.
✓ Blatt	Erwin Werner Walter	19.06.	1580	-	verh.
✓ Blawert verh. Goßow	Irmgard Elfriede Herta	25.07.	1857	ev.	verw.
✓ Bleßinger geb. Czopik	Hildegard Margarete	26./27.09.	2390	ev.	verw.
✓ Bley geb. Pelz	Johanna Gertrud	02.09. 08.02.	2133	ev.	gesch.
✓ Bliemeister	Heinz Karl Ernst Friedrich	11.06.	360 1525	-	verh.
✓ verh. Blievernicht Springborn	Anna-Marie Johanna Julie Sophie	11.06.	1525	ev.	verw.
✓ Bliß verh. Kreutzer	Martha Mathilde Helene	16.08.	2040	ev.	verw.
✓ Bloch	Johann	22.08.	2082	ev.	verw.
✓ Block geb. Lehmann	Marie Olga Charlotte	30.07.	1897	-	verh.
✓ Block verh. Wohlers	Elfriede Martha Erna	12.05.	1323	ev.	Ehem. f. tot erk
✓ verh. Bloßei Altendorff	Charlotte Johanna Maria	01./04.11.	2730	ev.	verw.
✓ Blücher verh. Schiffel	Frieda Erna Emma	11.05.	1305	ev.	verh.
✓ Bluhm geb. Lippold	Christa Ingrid	10.08.	1998	ev.	verh.
✓ Bluhm geb. Klapper	Anna Johanna Elisabeth	26.01.	235	ev.	verw.
✓ Bluhm verh. Kodlin	Helene	01.07.	1662	ev.	verw.
✓ Blum geb. Bergmann	Emmi Erna	11.04.	1044	ev.	gesch.
✓ Blumberg	Erwin Fritz	09.10. 12.02.	2441	-	verh.
✓ verh. Blumenthal Swetko	Elisabeth Margarete Gertrud		398	ev.	verw.
✓ geb. Blumenthal Schülke	Frieda	03.07.	1715	ev.	gesch.
✓ Blunk verh. Krolik	Gertrud Charlotte	09.11.	2711	-	verh.
✓ Bober geb. Welst	Meta Hildegard	30.11.	2867	ev.	verw.
✓ Bobon	Helmut Franz	17.03.	804	kath.	verh.
✓ Bobowski geb. Matho	Luise Berta Therese	20.09.	2305	-	verw.

*) Eintragung braucht nicht in das Namenverzeichnis für das Zweitbuch übernommen zu werden.

Des Verstorbenen		Todestag	Nr. des Sterbebuches	Zugehörigkeit zu einer Kirche usw.*)	Bemerkungen
Familienname	Vornamen				
Bobzien	Werner Hermann	27.01.	240	ev.	gesch. ✓
Boche	Hans Theodor Fritz	19.02.	497	-	verw. ✓
Bochow verh. Pölk	Anni Auguste Emma	05.12.	2936	ev.	verw. ✓
Bock	Christian Friedrich	08.11.	2714	ev.	verh. ✓
Bode geb. Niklau	Emilie Hildegard	27.06.	1644	ev.	verw. ✓
Boden verh. Wils	Klara Hertha Elly	06.02.	348	ev.	verw. ✓
Böck verh. Dorow	Anna Therese Elisabeth	22.12.	3033	ev.	verw. ✓
Böcker	Karl-Heinz	25.09.	2349	kath.	verh. ✓
Böhl	Magdalene Auguste Erna	31.10.	2633	ev.	led. ✓
Dipl.-Ing. Böhle	Uwe Ernst Bruno	24.08.	2107	-	verh. ✓
Böhm geb. Duprée	Elfriede Betti Margarete	29.12.	108/87	ev.	verh. ✓
Boehm geb. Schuppan	Johanna Charlotte Luise	01.09.	2120	ev.	verw. ✓
Böhme	Martin Ewald	14.07.	1776	ev.	verh. ✓
Böhme	Martin Willi Heinz	28.08.	2165	ev.	gesch. ✓
Böhme geb. Krauß	Ida Johanna	22.01. 09.08.	198	ev.	verw. ✓
Böhmer geb. Friedrich	Helene Wilhelmine	1961	1961	kath.	verw. ✓
Böhmert	Wally Grete Lotte	05.03.	692	ev.	led. ✓
Boek verh. Boos	Luise Emilie Auguste	09.02.	374	ev.	verw. ✓
Boelcke verh. zum Felde	Hildegund Mathilde Maria	11.08.	1996	ev.	verh. ✓
Bömer geb. Fischer	Marie Else Gertrud	06.04.	1004	-	Ehem.f. tot erkl. ✓
Bösche geb. Peting	Elisabeth	23.07.	1833	ev.	verw. ✓
Böttcher	Gertrud Walli	16.10.	2518	ev.	gesch. ✓
Böttcher	Willi Friedrich Ludwig	20.12.	3023	ev.	led. ✓
Böttjer	Hermann Heinrich	05./06.11.	2734	-	verh. ✓
Bogalz verh. Wahn	Grete Auguste	25.03.	945	ev.	gesch. ✓
Bogdanski geb. Kunz verh.	Irene	27.09.	2382	-	verw. ✓
Bohlig Breitenfeld	Ottilie Karoline	20.10.	2542	ev.	verw. ✓
Bohlmann	Erna Elisabeth Frieda	17.09.	2327	ev.	led. ✓

C
D
E
F
G
H
J
K
L
M
N
O
P
Q
R
S
Sch
St
T
U
V
W
Z

*) Eintragung braucht nicht in das Namensverzeichnis für das Zweitbuch übernommen zu werden.

Des Verstorbenen

Familienname	Vornamen	Todestag	Nr. des Sterbebuches	Zugehörigkeit zu einer Kirche usw.*)	Bemerkungen
✓ Bohm verh. Breza	Hildegard Charlotte Erna	07.12.	2916	ev.	verh.
✓ Boiczenko	Kyrill	04.06.	1476	röm. orth.	verw.
✓ Boldt geb. Röse	Margarete Hedwig Luise	17.09.	2261	ev.	verw.
✓ Bolle geb. Hagendorf	Erika	08.07.	1728	ev.	verw.
✓ Bollmann geb. Kunde	Frieda Marie Helene	05.12.	2904	ev.	verh.
✓ Bollow	Willi Louis Artur	28.02.	584	ev.	verw.
✓ Bolz	Johann Jakob	27.11.	2884	kath.	verh.
✓ Bomann geb. Deyda	Elfriede	11.09.	2231	ev.	verw.
✓ Bombach verh. Draheim	Emma Dora	09.02.	400	ev.	gesch.
✓ Bommer	Ernst Walter Herbert	25.02.	562	-	verh.
✓ Boos geb. Boek	Luise Emilie Auguste	09.02.	374	ev.	verw.
✓ Borchardt geb. Hilbig	Susanna Anna	16.09.	2258	ev.	verw.
✓ Borchardt verh. Rogge	Charlotte Johanna Helene	02.10.	2392	ev.	verw.
✓ Borchardt	Erna Luise Gertrud	13.04.	1077	ev.	led.
✓ Borchardt	Paul Albert Ernst	25.11.	2823	-	verh.
✓ Borchert verh. Orlowski	Erna Helene Klara	15.10.	2515	ev.	verh.
✓ Borchert geb. Brockstedt	Martha	28.10.	2623	ev.	verh.
✓ Borck geb. Zabel	Helene Luise Maria	07.10.	2434	ev.	verw.
✓ Borck verh. Grätz	Ilse Lisa Hildegard	06.12.	2921	ev.	verw.
✓ Bork	Karl Albert Gustav	28.09.	2402	ev.	gesch.
✓ Borkenhagen verh. Kleßen	Anna Luise Marie	06.08.	1944	ev.	gesch.
✓ Bormann	Emma Sidonie	15.03.	749	ev.	led.
✓ Born	Heinz Richard	20.12.	137	ev.	verh.
✓ Borowiak geb. Meier	Martha Luzie	09.02.	376	kath.	verw.
✓ Borowski verh. Kranert	Maria	06.05.	1265	kath.	verw.
✓ Borrach	Walter Hermann	14.05.	1314	ev.	verh.
✓ Borrmann	Karl	28.01.	273	-	verh.
X Borst verh. Borst de Campos	Martha	02.10.	2412	ev.	verw.

*) Eintragung braucht nicht in das Namenverzeichnis für das Zweitbuch übernommen zu werden.

Des Verstorbenen		Todestag	Nr. des Sterbepbuches	Zugehörigkeit zu einer Kirche usw. *)	Bemerkungen
Familiennamen	Vornamen				
Borst de Campos geb.	Borst Martha	02.10.	2412	ev.	verw. ✓
Borsutzki	Johannes Hans	17.11.	2780	ohne	verh. ✓
Bosse geb. Schulz	Elisabeth Marie Ella	06.09.	2183	ev.	verh. ✓
Both verh. Friedrich	Anna Marie	14.10.	2491	ev.	verw. ✓
Bothe geb. Seelig geb.	Else Elise Minna Marie	16.05.	1320	ev.	verh. ✓
Botsaraki Mavrigiannaki verh.	Kalliopi	18.01.	176	gr. orth. verwitwet	✓
Botzelmann Lemke	Anna Frieda	10.04.	1030	-	gesch. ✓
Boye verh. Möller	Wilhelma Eleonore Karla	26.12.	3081	ev.	verw. ✓
Brachwitz verh. Kleine	Ilse Wilhelmine Luise	30.12.	26	ev.	verw. ✓
Brätsch geb. Kain	Margarete	10.06. 16.04.	1519	ev.	gesch. ✓
Bragulla verh. Kierske	Käthe Edith	1141	1141	-	verh. ✓
Braicks geb. Kalz verh.	Erna	31.07.	1892	ev.	verw. ✓
Brandenburg Lange	Luise Gertrud	26.09.	2352	ev.	verw. ✓
Brandt	Edith	15.07.	1777	ev.	led. ✓
Brandt geb. Haase	Meta Hedwig Elisabeth	20. / 21.02.	506	-	Ehem. f. tot erkl. ✓
Brandt	Hans	17.04.	1108	ev.	led. ✓
Brandt geb. Hale	Lisa Minna Henriette	16.08.	2016	ev.	verw. ✓
Brandt geb.	Willi Otto Erich	23.03.	870	ev.	verh. ✓
Brandtscheit Bartelt	Frieda Martha	05.02.	322	ev.	verw. ✓
Brattig geb. Fiebig geb.	Hedwig Helene Dora	14.11.	2768	ev.	verh. ✓
Brauer verh. Semmrich	Alma Olga Hedwig	06.12.	2925	ev.	verw. ✓
Brauer verh. Körner	Anna Marie Charlotte	21.01.	212	ev.	verw. ✓
Brauer verh. Klein	Minna Frieda	24.12.	3095	ev.	verw. ✓
Braun verh. Redepenning	Sophie Marie Charlotte	30.01./01.02.	339	ev.	gesch. ✓
Braun geb. Hinze	Wilhelmine Erika	09.11.	2704	ev.	verh. ✓
Braun verh. Wolf	Frieda Luise Therese	11.06.	1529	ev.	verw. ✓
Braun verh. Schneider	Kätchen Lottchen Walli	02.01.	62	ev.	verw. ✓
Braune	Edith Johanna Margarete	31.03.	950	ev.	led. ✓
Brauner verh.	Erich Paul	17.08.	2017	kath.	verh. ✓
Brederek Suchecki	Erna Gertrud	13.02.	418	kath.	verw. ✓

C
D
E
F
G
H
J
K
L
M
N
O
P
Q
R
S
Sch
St
T
U
V
W
Z

Des Verstorbenen

Familienname	Vornamen	Todestag	Nr. des Sterbebuches	Zugehörigkeit zu einer Kirche usw. *)	Bemerkungen
✓ Bredernitz geb. Moritz	Erna Anna Minna	18.05. 1343	1343	-	verw.
✓ Bredlau verh. Brunn	Elli Marie Anni	22.12.	3034	ev.	verh.
✓ Bredlow geb. Lehmann	Margarete Elsbeth Frieda	13.11. 2758	2758	ev.	verw.
✓ Bredow	Erich Karl	20.03.	817	-	verh.
✓ Bredow	Otto Karl Gustav	24.02.	523	-	verw.
✓ Brehm geb. Tietzmann	Martha	01.10.	2386	ev.	Ehem. f. tot erk
✓ Breit	Werner Friedrich	14.06.	1553	ev.	verh.
✓ Breitenbach geb. Linstaedt	Johanna Käthe Frieda Elise	02./05.04.	980	ev.	Verw.
✓ Breitenfeld geb. Bohlig	Otilie Karoline	20.10.	2542	ev.	verw.
✓ Breitreutz geb. Wagener	Frieda	07.10.	2429	ev.	verw.
✓ Breitmeyer-Kahle geb. Breitmeyer	Reinhold Walter	22.04.	1132	ev.	verh.
✓ Bremer geb. Pyzalski verh.	Anna Marianna	07.03.	680	kath.	verw.
✓ Bremer Freydanck	Meta Ida Emma	08./11.08.	2039	ev.	verw.
✓ Bremse geb. Glawe	Käthe Luise	21.09.	2317	ev.	verw.
✓ Brennecke	Harry	26.08.	2095	ev.	verw.
✓ Brennicke geb. Rohrschneider	Helene Anna Emma	26.06.	1761	ev.	gesch.
✓ Bresler verh. Korth	Margarete Walli Erna	28.12.	3070	ev.	verw.
✓ B r e u e l Dr. med. dent.	Heinz Hermann Eduard	21.12.	3065	ev.	verh.
✓ Brey geb. Dannenberg	Ilse Ursula Johanna	04.08. 1929	1929	ev.	verh.
✓ Breza geb. Bohm	Hildegard Charlotte Erna	07.12.	2916	ev.	verh.
✓ Brieger verh. Wagner	Grete Erna	03.07.	1676	ev.	verh.
✓ Brien geb. Lupa	Maria Agnes	19.07.	1797	-	verh.
✓ Briese geb. Steffen	Berta	03.08.	1949	kath.	verw.
✓ Briese geb. Röhnisch	Anna Frieda	10.02.	380	-	verw.
✓ Bringmann geb. Krause	Anna	05.02.	357	-	verw.
✓ Brinkmann	Bianca Bettina Edith	17.03.	859	ev.	led.
✓ Brinkmann verh. Joachim	Emma	31.03.	955	ev.	verw.
✓ Brinkmann geb. Winkel	Elsbeth Gertrud Herta	18.01.	164	ev.	verw.

*) Eintragung braucht nicht in das Namenverzeichnis für das Zweitbuch übernommen zu werden.

Des Verstorbenen		Todestag	Nr. des Sterbebuches	Zugehörigkeit zu einer Kirche usw.*)	Bemerkungen
Familienname	Vornamen				
Briska	Franz	18.01.	159	ev.	verh. ✓
Britze geb. Mix	Ursula Gertrud	02.05.	1230	ev.	verh. ✓
Brix geb. Zimmermann	Elise	01.08.	1898	kath.	verh. ✓
Brock verh. Becker	Theresia Gertrude <u>Margareta</u>	25.10.	2595	ev.	verw. ✓
Brocken verh.	Richard Wilhelm	14.07.	1772	ev.	verw. ✓
Brockstedt Borchert	Martha	28.10.	2623	ev.	verh. ✓
Brodala verh.	Heinrich Otto Max	10.11.	2717	-	verw. ✓
Brömme Neuendorf	Erika Elli Anna	11.10.	2503	ev.	verw. ✓
Bronkalla	Konrad	30.12.	2687	ev.	verw. ✓
Brose verh.	Albert Fritz Emil	04.06.	1474	-	verh. ✓
Brosowski Josiger	Erna Elfriede	06.09.	2195	ev.	verh. ✓
Brück verh.	Hans Alfred	11.03.	802	-	gesch. ✓
Brückmann Zielinski	Agathe	27.03.	893	kath.	verw. ✓
Brückner	Fritz Erich	13.10.	2525	ev.	verw. ✓
Brümmer geb. Dudarski	Marie Agnes	20.01.	188	kath.	verw. ✓
Brüning geb. Johnscher	Emma Klara	04.11.	2668	ev.	verw. ✓
Brüning	Kurt Gerhard Karl	09.06.	1503	ev.	verh. ✓
Brünn geb. Balzer	Else Margarete	27.02.	583	ev.	verw. ✓
Bruhn	Walter Theodor Karl	27.09.	2357	ev.	verh. ✓
Brunk	Ilse Elisabeth	16.07.	1785	ev.	led. ✓
Brunn geb. Bredlau	Elli Marie Anni	22.12.	3034	ev.	verh. ✓
Brunn verh. Janke	Hertha Hedwig Martha	28.09.	2374	ev.	verw. ✓
Brunner geb. Beyer	Adelheid Gabriele Maria	11.09.	2218	kath.	verw. ✓
Brunner verh. Gick	Eva	09.09.	2256	ev.	gesch. ✓
Bruns geb. Sniady	Marie Anna Ida	20.06.	1575	ev.	verw. ✓
Brunzel	Friedrich Oskar <u>Oswald</u>	29.07.	1983	ev.	led. ✓
Bruzat verh. Sinsch	Frida	15.05.	1330	ev.	verw. ✓
Bryl verh. Kraut	Anna	14.09.	2250	kath.	verw. ✓

C
D
E
F
G
H
J
K
L
M
N
O
P
Q
R
S
Sch
St
T
U
V
W
Z

Des Verstorbenen		Todestag	Nr. des Sterbepbuches	Zugehörigkeit zu einer Kirche usw. *)	Bemerkungen
Familiennamen	Vornamen				
✓ Brzoza	Franz Josef ¹	10.08.	1965	kath.	verh.
✓ Bublys geb. Preusse	Charlotte Elli	24.05.	1429	ev.	verw.
✓ Buch verh. Hartmann	Erika Marie	08./10.08.	2006	ev.	verw.
✓ Buchholz verh. Mauß	Frieda Johanna	13.10.	2510	ev.	verw.
✓ Buchholz verh. Krohn	Hedwig Marie Auguste	19.05.	1348	ev.	verw.
✓ Buchholz Eisenberg	Ilse	11.04.	1071	-	verw.
✓ Buchholz geb. Rahr	Martha Hedwig	06.09.	2239	ev.	Todesze ger. fes
✓ Buchholz geb. Klawikofsky	Wally Anni Charlotte	18.05.	1352	ev.	verh.
✓ Buchwald geb. Schröder	Erika Lucie Elisabeth	19.12.	27	ev.	gesch.
✓ Buchwald	Max Ferdinand Albert	25.05.	1386	kath.	verh.
✓ Buckow geb. Schnabel	Gertrud Luise Martha	24.12.	3089	ev.	verw.
✓ Buczek verh.	Herbert	03.04.	1009	kath.	gesch.
✓ Buczkowski Wagenführ	Helene	17.03.	768	ev.	verw.
✓ Dr. rer. pol. Budde	Paul Hugo Enno	23.06.	1612	-	gesch.
✓ Buddensiek geb. Schade	Elisabeth	28.01.	276	kath.	verh.
✓ Buder	Erwin Viktor Ferdinand	28.12.	80/87	ev.	verw.
✓ Budritzki	Hans Herbert	30.04.	1209	-	verh.
✓ Büch geb. Lübcke	Anni Else Minna	17.09.	2262	ev.	verw.
✓ Büchner geb. Schöneich	Anna Emilie Auguste	06.08.	1942	ev.	verw.
✓ Büchs geb. Ochocinski	Hildegard	09.12.	2995	kath.	verh.
✓ Büchs	Werner Otto	24.06.	1627	ev.	verh.
✓ Büchs geb. Zick	Emma Luise Berta	14.11.	2763	ev.	verw.
✓ Bührig	Wilhelm	17.09.	2300	-	verh.
✓ Bülow geb. Schötz	Martha Charlotte Frida	08.09.	2184	ev.	verh.
✓ Bülow	Mathilde Alwine Ida	17.03.	771	ev.	led.
✓ Bünger geb. Wiedemann	Alexandra	15.04.	1106	ev.	verw.
✓ Bünger	Gunter	07.12.	2896	-	verh.
✓ Bürgel	Helmut Gerhard	03.02.	320	ev.	gesch.
✓ >Buchta	Ingeborg Hertha Elisabeth	12.07.	1775	ev.	led.

*) Eintragung braucht nicht in das Namenverzeichnis für das Zweitbuch übernommen zu werden.

Des Verstorbenen		Todestag	Nr. des Sterbebuches	Zugehörigkeit zu einer Kirche usw.*)	Bemerkungen
Familiennamen	Vornamen				
Bürstenbinder	Lothar Alfred	09./12.09.	2271	ev.	verw. ✓
Büthe geb. Belicke	Antonie Florentine Auguste	07.05.	1257	-	verw. ✓
Büttner geb. Pieper	G Hertha Gertrud Minna	19.07.	1815	ev.	verw. ✓
Büttner geb. Schulz	Ingeborg Gerda	30.09.	2413	kath.	gesch. ✓
Bugdol	Alfred Karl	11.05.	1302	-	verh. ✓
Bugge geb. Hähnel	Erna Ida Martha	02.05.	1238	ev.	verw. ✓
Bugs verh. Ziemann	Charlotte Auguste Anna	14.06.	1549	ev.	verw. ✓
Bulgrin geb. Schaudin	Irmgard Helene Amanda	03.10.	2418	-	verh. ✓
Bull geb. Piontek	Hedwig	14.03.	936	ev.	verw. ✓
Bulla verh. Willing	Ruth Luzia	04.10.	2409	kath.	verw. ✓
Bulla	Peter	28.01.	251	ev.	verh. ✓
Buller geb. Krause	Marie Emma	23.08.	2081	-	gesch. ✓
Bunde verh. Drossel	Elfriede Anna Elise	29.11.	2866	ev.	verw. ✓
Bundesmann verh. Plack	Berta Elisabeth	06.09.	2179	ev.	verw. ✓
Bunk geb. John	Gertrud Martha Emma	27.10.	2621	ev.	verw. ✓
Bunke	Franz Robert	14.08.	2010	-	verw. ✓
Burand verh. Treder	Alice Helene	09.03.	843	ev.	verw. ✓
Burandt geb. Stein	Luise Hedwig	15.06.	1551	ev.	verw. ✓
Burgan verh. Springer	Auguste Selma Gertrud	19.07.	1822	ev.	verw. ✓
Burghause geb. Genzer	Johanna Margarete	04.09.	2170	ev.	verw. ✓
Burgmeister geb. Paulson	Auguste Friederike	20.09.	2307	ev.	verw. ✓
Burgschweiger	Johannes Gustav	09.08.	1960	ev.	verh. ✓
Burow verh. Drews	Helga Herta	09.05.	1306	-	gesch. ✓
Burtchen	Louise Auguste Anna	24.07.	1844	ev.	led. ✓
Burzynski geb. Rauhut	Renate Martha Anna	04.05.	1235	ev.	verh. ✓
Busch verh. Reckzeh	Anna Ida Beate	26.11.	2853	ev.	verw. ✓
Busch geb. Bernicke	Erna Elfriede	06./13.08.	2050	ev.	verw. ✓
Buß verh. Rothe	Erna Berta Marie	25.12.	3087	ev.	verw. ✓

C
D
E
F
G
H
J
K
L
M
N
O
P
Q
R
S
Sch
St
T
U
V
W
Z

Des Verstorbenen		Todestag	Nr. des Sterbepbuches	Zugehörigkeit zu einer Kirche usw. *)	Bemerkungen
Familiennamen	Vornamen				
Çam	Ali	10.09	2254	mosl.	verh. ✓
Cames	Franz Wilhelm Hubert	25.09	2333	ev.	verh. ✓
Cangi	Danilo	12.08	2004	kath.	verh. ✓
Carlberg geb. Gädeke	Cora Luise	28.06	1683	Schwed. Vikt. Gem.	verh. ✓
Carls verh. Hepp	Grete Johanne Luise	12.09	2251	ev.	verw. ✓
Celms geb. Dindon	Irene Melitta	26.03	973	ev.	gesch. ✓
Ceranka verh. Kerntop	Katharina	15.11	2846	kath.	verw. ✓
Chall verh. Wallwitz	Margarete Anna	09.03	702	ev.	verw. ✓
von Chamier geb. Jöst	Isabell	04.04	1036	kath.	verh. ✓
g verh. Chiechowski Eisenberg	Antonie Marianne	23.12	49/87	kath.	verw. ✓
Chill verh. Szalajda	Mathilde Pauline	14.03	753	ev.	verw. ✓
Christ geb. Mattscherodt	Lieselotte Erna	18.11	2816	-	verh. ✓
Christen	Hermann Paul Friedrich	19.08	2054	ev.	verh. ✓
Christoffel verh. Baumunk	Marie	14.12	2972	ev.	verw. ✓
Christoffer Hotzel	Emma Josefa	24.01	219	ev.	verw. ✓
geb. Christoph Wowerit	Charlotte Agnes	10.02	421	ev.	verw. ✓
Christoph	Karl-Heinz	21.08	2103	-	verh. ✓
geb. Cichowlas Meißner	Hildegard Elfriede	07.06	1508	ev.	verh. ✓
Clemens geb. Stupp	Sibilla	12.12	2967	kath.	verw. ✓
Colberg geb. Tzschentke	Anita Hildegard	27.04	1199	ev.	gesch. ✓
Colell	Wolfgang Hans Anton Otto	09.08	1972	ev.	verh. ✓
Conrad verh. Münster	Dora Marie Elise	05.11	2686	ev.	verw. ✓
Conrad	Jürgen Frank Udo	08.01	130	ev.	led. ✓
Conrad geb. Siegert	Klara Berta	21.03	920	ev.	verw. ✓
Conrad verh. Küster	Luise Mathilde Margarete	14./17.10.	2567	ev.	verw. ✓
Conrath geb. Lehmann	Hedwig Gertrud Klara	15.08	2071	ev.	verh. ✓
Coronini	Erich Santo Wienand	15./16.05	1378	ev.	verh. ✓
Cosmus geb. Kurzner	Erna Gertrud	29.08	2134	ev.	verh. ✓

C
D
E
F
G
H
J
K
L
M
N
O
P
Q
R
S
Sch
St
T
U
V
W
Z

Des Verstorbenen		Todestag	Nr. des Sterbebuches	Zugehörigkeit zu einer Kirche usw.*)	Bemerkungen
Familienname	Vornamen				
geb. Daberkow Reifschläger	Frieda Anna Marie	11.11.	2722	ev.	verw. ✓
verh. Dähnrich Frankenberger	Erna Elise Alwine	24.03./21.05.	1403	ev.	verw. ✓
Dahlke geb. Domian	Elli Martha Anna	27.06.	1678	ev.	verw. ✓
Dahlke geb. Heide	Hedwig Martha Agnes	15.08.	2027	ev.	verw. ✓
Dahlke	Horst Manfred	21.12.85	4/86	ev.	verh. ✓
Dahlke verh. Riemann	Minna Bertha Lina	21.12.	3052	ev.	verw. ✓
verh. Dahlmann Dolleny	Marie Charlotte Hildegard	25.01.	249	ev.	verh. ✓
Dahm	Peter Felix Heinrich	18.03.	810	kath.	verh. ✓
Dahms verh. Bartsch	Frieda Emma Karoline	27.05.	1443	ev.	gesch. ✓
Dahms geb. Heyer	Marie Alwine Emilie	10.03.	726	ev.	verw. ✓
Dalm geb. Schilken	Hildegard Amalie	18.03.	813	ev.	verw. ✓
Damke verh. Behr	Frieda Gertrude Marie	05.02.	367	ev.	verw. ✓
Damm geb. Bertrams	Käthe Herta Gertrud	24.04.	1157	ev.	verw. ✓
Dammasch	Paul Richard	22.04.	1263	-	gesch. ✓
Danne	Hans Karl Erich	26.03.	963	-	gesch. ✓
Dannecker	Kurt Adolf Josef	25.12.	54/87	ev.	verw. ✓
verh. Dannenberg Manteuffel	Ida Minna Frieda	17.03.	769	ev.	Ehem. f. tot erkl. ✓
Dannenberg verh. Brey	Ilse Ursula Johanna	04.08.	1929	ev.	verh. ✓
Danziger verh. Wallies	Frieda	21.05.	1390	ev.	verw. ✓
Darr	Ernst Erich Walter	05.05.	1261	ev.	verh. ✓
Dauerheim	Hans Jürgen	11.03.	729	ev.	verh. ✓
Dauert	Max Gustav	02.07.	1668	neuap.	verh. ✓
Daug's verh. Feters	Elsa Anna Auguste	22.12.	3097	ev.	verw. ✓
Daum verh. Haenchen	Helene Luise Martha	18.02.	485	ev.	verw. ✓
Daun geb. Sbrzesny	Anna Martha	18.01.	174	ev.	verw. ✓
David verh. Paasch	Johanne Helene	19.02.	479	ev.	verw. ✓
David verh. Bernsdorf	Ida Hedwig	03.12.	2892	ev.	verw. ✓
David geb. Loeckenhoff	Margarete Helene Anna	04.02.	330	ev.	verw. ✓
Dauids	Marie Frida Anna	18./19.01.	214	ev.	led. ✓

Des Verstorbenen

Familienname	Vornamen	Todestag	Nr. des Sterbebuches	Zugehörigkeit zu einer Kirche usw. *)	Bemerkungen
✓ Decker verh. Dickow	Emma Gertrud	17.02.	476	-	verh.
✓ Deckmann	Max August Konrad	21.01.	202	ev.	verw.
✓ Dehling geb. Riehn	Helga	05.12.	2932	ev.	verh.
✓ Dehmelt geb. Bär	Erna Frieda Emilie	20.10.	2530	verw.	ev.
✓ Dehn	Werner Max	26.09.	2344	ev.	verh.
✓ Dehne	Walter Bruno	02.07.	1684	-	verh.
✓ Deikert verh. Barth	Johanna Maria Werina	13.04.	1085	ev.	verh.
✓ Deja verh. Schäfer	Mathilde Elisabeth	02.04.	959	kath.	verw.
✓ Deminski geb. Neitzel	Erna Hulda Elise	27.10.	2632	ev.	verw.
✓ Demke verh. Linke	Klara Hedwig	16.11.	2774	ev.	dess. Tode z. ger. fe
✓ Demker verh. Pee	Lieselotte	30.11.	2870	ev.	verw.
✓ Demon	Gertrude Anna Ida	03.09.	2146	ev.	led.
✓ Denker verh. Scheibner	Ida Anna Hedwig	21.02.	526	ev.	verh.
✓ Depta (Totgeburt)		13.06.	1537	-	-
✓ Derkow	Wilfried Günter	11.03.	710	ev.	verh.
✓ Dermietzel geb. Lüdtke	Helene Alma	11.11.	2723	ev.	verw.
✓ Deters	Walter Willy Gustav Martin	12.03.	722	ev.	verh.
✓ Detmers	Willi Erich Menno	13.05.	1337	ev.	verw.
✓ Dettloff verh. Osarek	Hedwig Gertrud Helene	01.05.	1224	ev.	verw.
✓ Deyda verh. Bomann	Elfriede	11.09.	2231	ev.	verw.
✓ Dick	Gerhard Herbert	27.07.	1861	-	verh.
✓ Dickow geb. Decker	Emma Gertrud	17.02.	476	-	verh.
✓ Diebs	Karl Friedrich Willi	16.02.	478	-	gesch.
✓ Dieck geb. Sabath	Ella Helene	10.01.	150	ev.	verw.
✓ Dieckmann geb. Schulze	Käthe Frieda Gertrud	31.03.	934	ev.	verh.
✓ Diederitz	Max Kurt	12.10.	2492	-	verw.
✓ Diedrich verh. Wraske	Charlotte Anna Gertrud	20.02.	553	-	gesch.
✓ Diedrich	Walter Friedrich Hermann	01./02.03.	672	-	verw.

*) Eintragung braucht nicht in das Namenverzeichnis für das Zweitbuch übernommen zu werden.

Des Verstorbenen		Todestag	Nr. des Sterbepbuches	Zugehörigkeit zu einer Kirche usw. *)	Bemerkungen
Familiennamen	Vornamen				
Diel verh. Nicolai	Karen Maria	21.10.	2565	-	gesch. ✓
Diemert geb. Rohn	Hildegard Erika	27.06.	1638	ev.	verw. ✓
Diener geb. Weise	Paula <u>Margarete</u>	06.06.	1505	-	verw. ✓
Dietel verh. Pursch	<u>Ursula</u> Veronika Klara	11.04.	1028	ev.	gesch. ✓
Dietloff geb. Seyfert	<u>Margarete</u> Ida Minna	02.04.	960 1315	ev.	verw. ✓
Dietmann verh. Palm	<u>Margarete</u> Erna	10.05./11.05.		ev.	verw. ✓
Dietmann	<u>Otto</u> Wilmar August	12.01.	122	ev.	verh. ✓
Dietrich verh. Sawade verh.	<u>Else</u> Martha	03.11.	2680	kath.	verw. ✓
Dietrich Engelhardt geb.	<u>Erika</u> Lina Else	25.05.	1402	ev.	verw. ✓
Dietrich Schwerdtfeger	<u>Walli</u> Martha Frieda	14.04.	1062	ev.	gesch. ✓
Dietz	<u>Walter</u> Emil	04.12.	2959	-	verh. ✓
Dietze verh. Bahr	Marie Charlotte	24.01.	256	ev.	verw. ✓
Dietzel	Charlotte	06.05.	1264	-	led. ✓
Dimbat geb. Fischer	Elsbeth <u>Meta</u>	26.07.	1850	ev.	verw. ✓
Dindon verh. Celms	<u>Irene</u> Melitta	26.03.	973	ev.	gesch. ✓
Dippmann geb. Kießling	Gertrud <u>Erna</u>	13.04.	1058	ev.	verw. ✓
Distler verh. Gondolf	<u>Emma</u> Anna	16.02.	439	kath.	gesch. ✓
Ditlefsen geb. Heydeck	<u>Eva</u> Klara Charlotte	17.03.	764	-	verh. ✓
Ditte	<u>Max</u> Albert	29.03.	903	ev.	verw. ✓
Dittmar	<u>Kurt</u> <u>Adolf</u> Ernst	03.11.	2676	-	verh. ✓
Dittmar geb. Luckow	Bertha Elise Henni Martha	27.04.	1189	ev.	verh. ✓
Dittmer geb. Heyne	Hildegard Margot Erika	30.05.	1450	ev.	verw. ✓
Dlugosch	<u>Heinrich</u> Paul Walter	22.05.	1371	kath.	verw. ✓
Dobberstein verh. Otto	Elisabeth	09.07.	1738	verh. ev.	✓
Doege verh. Wallmann	Nelly	08.08.	1957	-	verh. ✓
Dökel geb. Fromberg	Charlotte Marie	21.04.	1147	ev.	verw. ✓
Dörbandt geb. Zahn	Hilda Elsbeth Gerda	12./13.12.	3012	-	verh. ✓
Dörr	Salomon	27.06.	1628	ev.	verh. ✓
Döting verh. Kramer	<u>Ingrid</u> Renate	05.05.	1277		verh. ✓

E
F
G
H
J
K
L
M
N
O
P
Q
R
S
Sch
St
T
U
V
W
Z

Des Verstorbenen		Todestag	Nr. des Sterbepbuches	Zugehörigkeit zu einer Kirche usw. *)	Bemerkungen
Familiennamen	Vornamen				
✓ Dohrmann verh. Manke	Anna Dorothee Wilhelmine	29.05.	1452	ev.	gesch.
✓ Dolata verh. Kurth	Anna	16.12.	3003	kath.	gesch.
✓ Dolezyk verh. Katritzke	Angelika Salome	17.06.	1556	kath.	verw.
✓ Dolleny geb. Dahlmann	Marie Charlotte Hildegard	25.01.	249	ev.	verh.
✓ Domagalski	Dominik	18.11.	2795	kath.	gesch.
✓ Domian verh. Dahlke	Elli Martha Anna	27.06.	1678	ev.	verw.
✓ Dominguez geb. Püschel	Sieglinde Maria Ruth	15.02.	591	-	verh.
✓ Domke verh. Jaech	Else Erna Ida	26.10.	2614	ev.	verw.
✓ Domnick	Edmund Erwin Herbert	30.12.	6/87	-	verh.
✓ Domscheit geb. Siebert	Agnes Anna	25.07.	1855	ev.	verw.
✓ Donath	Johanna Ilse	05.02.	317	ev.	led.
✓ Dorien	Karl Georg Erich	13.04.	1078	kath.	verh.
✓ Dorn geb. Ehrke	Else Pauline Angelika	19.03.	842	ev.	verw.
✓ Dorn verh. Jakob	Gisela Elisabeth Maria	03.04.	982	-	verh.
✓ Dorn geb. Scheffler	Johanna Elisabeth	21.01.	189	kath.	verw.
✓ Dorow geb. Boeck	Anna Therese Elisabeth	22.12.	3033	ev.	verw.
✓ Dosda verh. Bentzien	Sophie Luise Hildegard	24.11.	2859	ev.	verw.
✓ von der Dovenmühle	Carl Heinz	13.11.	2746	ev.	verh.
✓ Dräger verh. Kaminski	Edith Johanna Hedwig	14.06.	1557	ev.	verh.
✓ Dragon	Alfred	16.08.	2031	-	verw.
✓ Draheim geb. Bombach	Emma Dora	09.02.	400	ev.	gesch.
✓ Dramsch geb. Hochhaus	Margarete Charlotte	20.04.	1119	ev.	verw.
✓ Drechsler verh. Krüger	Wilhelmine Anna	25.09.	2339	ev.	verw.
✓ Drechsler Friedrich geb.	Albertine Alwine Johanne	29.12.	15	ev.	verw.
✓ Drees geb. Müller	Gertrud Charlotte Hedwig	05.04.	989	ev.	verw.
✓ Dreese geb. Labenski	Gertrud Margarete	29.10.	2651	ev.	Ehem. f. tot erkl. verh.
✓ Dreeßen verh. Kluß	Marie Christine	10.10.	2448	ev.	
✓ Dreher geb. Linke	Martha Emma	06.05.	1260	ev.	verw.

*) Eintragung braucht nicht in das Namenverzeichnis für das Zweitbuch übernommen zu werden.

Des Verstorbenen		Todestag	Nr. des Sterbebuches	Zugehörigkeit zu einer Kirche usw.*)	Bemerkungen
Familienname	Vornamen				
Dreher	Walter Paul Hans	03.03.	602	ev.	verh. ✓
Dreilich geb. Drömer	Frieda Amanda Emma	12.10.	2498	ev.	verw. ✓
Drenkow	Dora Martha Ella	20.05.	1341	-	led. ✓
Drescher verh. Sauer	Auguste Elisabeth	18.02.	465	-	verh. ✓
Drescher geb. Raddei	Frieda Anna Marie	17.05.	1388	ev.	verw. ✓
Drescher geb. Lux	Gertrud Agnes	06.11.	2687	kath.	verw. ✓
Dreßler verh. Karger	Else Martha	06.06.	1507	ev.	verw. ✓
Dreßler	Adolf Paul	18.11.	2824	ev.	verw. ✓
Drews geb. Preilipper	Anneliese	31.12.	8/87	-	verw. ✓
Drews geb. Burow	Helga Herta	09.05.	1306	-	gesch. ✓
Drews geb. Jacobs	Hertha Margarete Klara	23.04.	1155	ev.	verw. ✓
Drews geb. Knop	Lydia Martha Emilie	15.05.	1455	ev.	verw. ✓
Drexler	Franz Josef	24.02.	586	kath.	verh. ✓
Drexler geb. Wachowski	Ruth	22./24.06.	1681	kath.	verw. ✓
Dreyer geb. Gusella	Gertrud Hertha	05.06./01.07.	1730	ev.	gesch. ✓
Dreyer	Trude Ella	29.01.	286	ev.	led. ✓
Drömer verh. Dreilich	Frieda Amanda Emma	12.10.	2498	ev.	verw. ✓
Drieschner	Bertha Emma	04.04. 974	974 04.04.	ev.	led. ✓
Drohne	Max Paul Friedrich	21.09.	2282	-	verh. ✓
Drohne	Oskar Willy	07.04.	990	ev.	verh. ✓
Droll geb. Vollbrecht	Else	09.08.	1964	ev.	verw. ✓
Drossel geb. Bunde	Elfriede Anna Elise	29.11.	2866	ev.	verw. ✓
Druschel geb. Fanselow	Lise-Lotte Anna	22.05.	1434	ev.	gesch. ✓
Dryzynski	Friedrich Wilhelm	01.11.	2639	ev.	verh. ✓
Dubiella verh. Schulz	Ingetraudt	01.03.	652	ev.	verh. ✓
Duchna geb. Hübner	Hedwig	12.11.	2755	-	verw. ✓
Duda verh. Hildebrandt	Anna Maria Wally	18.07.	1832	ev.	verw. ✓
Dudarski verh. Brümmer	Marie Agnes	20.01.	188	kath.	verh. ✓

E
F
G
H
J
K
L
M
N
O
P
Q
R
S
Sch
St
T
U
V
W
Z

*) Eintragung braucht nicht in das Namensverzeichnis für das Zweitbuch übernommen zu werden.

Des Verstorbenen		Todestag	Nr. des Sterbebuches	Zugehörigkeit zu einer Kirche usw.*)	Bemerkungen
Familienname	Vornamen				
verh. Ebbighausen Thielsch	Hilda Emmi	10.01.	105	ev.	verw. ✓
Ebbighausen	Paul Walter Adolf	26.02.	557	ev.	verh. ✓
Ebel geb. Slembeck	Otilie Emilie	16.10.	2506	ev.	gesch. ✓
Ebel verh. Hoffmann	Johanna Dora Emma	28.11.	2851	ev.	verw. ✓
Ebel verh. Plessow	Maria Martha Hanna	21.05.	1293	ev.	verw. ✓
Ebenau	Herbert Hans Ottomar	09.10.	2459	ev.	gesch. ✓
Eberbeck verh. Garbe	Anna Marie Betty	05.09.	2175	-	verh. ✓
Ebert geb. Knop	Amanda Auguste	08.10.	2454	ev.	verh. ✓
Ebert verh. Piehler	Ella Amalie Wilhelmine	22.11.	2806	ev.	verw. ✓
Ebert geb. Beese	Ella Ida Marie	27.01.	285	-	Ehem.f. tot erkl. ✓
Ebert verh. Lorenz	Gertrud Frieda Dora	21.06.	1624	-	verw. ✓
Ebert verh. Schultze	Margarete Frieda	14.07.	1803	ev.	gesch. ✓
Ebert geb. Herzog	Ruth Charlotte	30.04.	1234	-	verh. ✓
Eckardt	Alfred Eduard	22.11.	2811	ev.	verw. ✓
Ecke	Elfriede Elisabeth Selma	22.12.85	6/86	-	led. ✓
Efinger verh. Lange	Erna Helene Else	20.05.	1336	ev.	verw. ✓
Eggebrecht geb. Peter	Anna Emma	11.07.	1754	ev.	verw. ✓
Eggerstorff	Adolf Erich	22.10.	2577	ev.	verh. ✓
Ehlers geb. Paulowski	Johanna	17.05.	1350	-	verw. ✓
Ehlert verh. Paulus	Christiane Hannelore Marie	20.01.	183	ev.	verh. ✓
Ehling geb. Podehl	Berta Margarete	11.05.	1334	ev.	gesch. ✓
Ehling geb. Moratz	Elisabeth Amanda	24.02.	552	ev.	verw. ✓
Ehrke verh. Dorn	Else Pauline Angelika	19.03.	842	ev.	verw. ✓
Ehrlich geb. Schultze	Gertrud Martha Else	14.10.	2496	ev.	verw. ✓
Ehrlich geb. Stähr	Margarete Agnes Luzie	21.01.	224	-	verw. ✓
geb. Eichelbaum Rudnick	Elisabeth Margarete	23.06.	1606	kath.	verw. ✓
geb. Eichelmann Marciniak	Cäcilie	21.12.	3060	kath.	verw. ✓
Eichler verh. Gierke	Elfriede Emma Charlotte	15.02.	423	ev.	verw. ✓

E

F

G

H

J

K

L

M

N

O

P

Q

R

S

Sch

St

T

U

V

W

Z

E

Des Verstorbenen		Todestag	Nr. des Sterbebuches	Zugehörigkeit zu einer Kirche usw. *)	Bemerkungen
Familienname	Vornamen				
✓ Eichler verh. Waage	<u>Frieda</u> Grete Martha	11./13.04.	1120	ev.	verw.
✓ Eichler geb. Piater	<u>Walli</u> Frieda	18.07.	1802	ev.	verw.
Eigendorf	Herbert Karl Ferdinand	02.09.	2159	-	verh.
✓ Eigl	<u>Michael</u>	25.10.	2713	-	gesch.
✓ Eipel geb. Müller	<u>Margarete</u> <u>Frieda</u>	10.12.	2982	ev.	verw.
✓ Eisen verh. Lupa geb.	<u>Brigitte</u> Renate	27.09.	2362	ev.	verw.
✓ Eisenberg Chiechowski verh.	<u>Antonie</u> Marianne	23.12.	49/87	kath.	verw.
✓ Eisenberg Buchholz verh.	<u>Ilse</u>	11.04.	1071	-	verw.
✓ Eisenhuth Wolter verh.	<u>Antonie</u>	05.02.	344	-	verw.
✓ Eisenkohl Ortelbach verh.	<u>Berta</u>	03.09.	2153	-	verh.
✓ Eiserbeck verh. Kleine	<u>Anna</u> Minna Käthe	18.09.	2264	ev.	verw.
✓ Eistert	<u>Alfred</u> Paul Hermann	30.01.	281	ev.	verh.
✓ Eix	<u>Ernst</u> Gustav	21.02.	707	-	led.
✓ Elsner verh. Nitsch	<u>Hedwig</u>	20.09.	2280	kath.	verw.
✓ Elsner	<u>Friedrich</u> <u>Karl</u>	04.04.	1042	-	verw.
✓ Elster geb. Pastau	<u>Esta</u> Helene Charlotte	24.08.	2102	ev.	gesch.
✓ Emke verh. Krauthahn	<u>Elise</u> Anna Margarete	20.03.	850	ev.	verw.
✓ Emler verh. Radimerski	<u>Käthe</u> Edith	26.06.	1639	ev.	verh.
✓ Emmerich	<u>Ernst</u> Richard Paul	12.10.	2504	ev.	verh.
✓ Emmert verh. Bessel	<u>Emma</u> <u>Lina</u>	28./29.03.	913	ev.	verw.
✓ Ender geb. Schrey	<u>Hedwig</u> Luise	26.01.	244	ev.	verw.
✓ Enders	<u>Peter</u> Willi	06.06.	1511	-	verh.
✓ Endruschat verh.	<u>Marta</u>	12.12.	3011	ev.	led.
✓ Endruscheit Marquardt	<u>Frieda</u> Charlotte	04.07.	1709	ev.	verh.
✓ Engel geb. Teschke	<u>Charlotte</u> Dorothea	27.03./30.03.	984	ev.	verw.
✓ Engel verh. Will	<u>Else</u> Berta Anna	09.03.	694	-	verw.
✓ Engel	<u>Heinz</u> Paul Karl	10.12.	2976	ev.	verh.
✓ Engel verh. Schulze	<u>Helene</u> Elisabeth	21.02.	501	ev.	verw.

*) Eintragung braucht nicht in das Namenverzeichnis für das Zweitbuch übernommen zu werden.

Des Verstorbenen		Todestag	Nr. des Sterbepbuches	Zugehörigkeit zu einer Kirche usw.*)	Bemerkungen
Familiennamen	Vornamen				
Engel geb. Mierke	Margarete Ingrid Klara	06.01.	128	ev.	gesch. ✓
Engel geb. Krocke	Marie Emma Auguste	14./15.07.	1814	ev.	verw. ✓
Engel verh. Stubbe	Martha Bertha Marie	25.09.	2368	ev.	verw. ✓
Engelbracht geb. Wannagat	Ella Frieda Ida	23.11.	2821	ev.	verh. ✓
Engelbrecht	Ernst	29.10.	2630	ev.	verh. ✓
Engelbrecht geb. Geissler	Hilde Gertrud Gerda	21./22.11.	2826	-	verw. ✓
Engelhardt geb. Dietrich	Erika Lina Else	25.05.	1402	ev.	verw. ✓
Engelhardt verh. Gludau	Charlotte Gertrud	05.10.	2408	ev.	verh. ✓
Engelhardt verh. Stange	Helene Elise Berta	01.08.	1916	ev.	verw. ✓
Engelmeyer verh. Voigt	Inge Dore	18.03.	864	ev.	verw. ✓
Engwer verh. Meißner	Erna Berta Marie	14.03.	797	ev.	verw. ✓
Erbs verh. Lange	Gertrud Erna	07.02.	350	ev.	verw. ✓
Erdmann geb. Fischer	Clara Ida	27.07.	1864	ev.	verw. ✓
Erdmann verh. Köhler	Lydia Minna Charlotte	21.12.	3054	ev.	verw. ✓
Erdmann	Ulrich Martin Helmut	07.05.	1364	ev.	gesch. ✓
Erfurth	Friedrich Wilhelm	28.10.	2610	kath.	verh. ✓
Erhardt geb. Goiny	Luzie Elisabeth	19.04.	1164	ohne	verw. ✓
Erlecke verh. Pister	Erna Hedwig Dorothea	06.02.	358	ev.	verw. ✓
Ernst	Alfred Franz Oskar	10.09.	2198	ev.	gesch. ✓
Ernst	Friedrich	23.12.	72/87	kath.	gesch. ✓
Ernst verh. Ball	Waltraud	22.02.	531	-	verw. ✓
Esche geb. Reich	Christa Ingoritha Barbara	13.01.	146	-	verh. ✓
Eske verh. Pardeike	Auguste Hedwig	07.04.	1027	ev.	verw. ✓
Eule geb. Andreas	Lina Pauline Anna	05.12.	2908	ev.	verh. ✓
Euschen geb. Schaper	Gertrud Dorothea Agnes	16.10.	2520	ev.	gesch. ✓
Everling	Hans Heinz	29.05.	1437	ev.	verh. ✓
Ewald verh. Zimmermann	Elly Olga Emma	21.01.	172	-	verh. ✓
Ewert	Erich Otto	13.09.	2240	ev.	verh. ✓

F
G
H
J
K
L
M
N
O
P
Q
R
S
Sch
St
T
U
V
W
Z

Des Verstorbenen		Todestag	Nr. des Sterbepbuches	Zugehörigkeit zu einer Kirche usw.*)	Bemerkungen
Familienname	Vornamen				
Fabert	August Paul Hans	06.11.	2700	ev.	verw. ✓
Fahnert	Wilhelm	08.08.	2052	-	verw. ✓
Fahrland verh.	Löffler Frieda Berta Auguste	28.08.	2123	neuap.	verw. ✓
Falk geb. Hagen	Frida Elsbeth Erna	13.12.	3001	ev.	verw. ✓
Falkenberg geb.	Schmidt Brigitte Margarete	11.09.	2223	ev.	verh. ✓
Falkner geb. Hoppe	Erna Ella	17.03.	807	ev.	verw. ✓
Falls geb. Neumann	Elsa Amalie Rosalie	31.01.	280	ev.	verw. ✓
Faltin verh. Gensch	Gertrud Elisabeth Franziska	20.10.	2556	ev.	verh. ✓
Fandree geb. Neise	Anna Emma Martha	17./18.12.	3076	ev.	verw. ✓
Fanselow verh.	Druschel Lise-Lotte Anna	22.05.	1434	ev.	gesch. ✓
Fanselow Großmann	Margarete Emilie Charlotte	13.07.	1768	ev.	verw. ✓
Farkas geb. Weiss	Anita Theresia	21.08.	2098	-	verw. ✓
Fath verh. Metz geb.	Hella Ingeborg	05.10.	2400	ev.	verh. ✓
Faustmann Wenzel geb.	Elise	29.07.	2032	ev.	verw. ✓
Fechner Kielblock	Marie Charlotte Gertrud	30.06.	1650	-	verw. ✓
Fechner verh. Zachäus	Hildegard Käthe Gertrud	13.01.	134	ev.	verh. ✓
Fechner geb. Friedrich	Johanne Auguste Martha	21.07.	1819	ev.	verh. ✓
Fehlow Schröder verh.	Anna Marta	13.11.	2752	-	verw. ✓
Fehmer Henning	Erna Bertha Anna	15.10.	2502	ev.	verw. ✓
Fehringer	Karl Heinrich Paul	25.04.	1168	ev.	verw. ✓
Fehrmann geb. Weigel verh.	Charlotte Emma Minna	04.08.	1935	ev.	verw. ✓
Feige Koscielny	Dorothea Anna Maria Rosa	12.02.	405	kath.	verh. ✓
Feige verh. Neumann	Margarete Martha Pauline	22.10.	2579	ev.	verw. ✓
zum Felde geb. Boelcke	Hildegund Mathide Maria	11.08.	1996	ev.	verh. ✓
Feldkeller verh. Radke	Erika Rosa	01.05.	1267	ev.	verw. ✓
Feldt	Max Wilhelm Hermann	23.01.	217	-	verh. ✓
Felgenhauer	Willi Otto Paul	15.02.	474	-	verw. ✓
Felke	Horst Harry	04.05.	1308	-	verh. ✓
Fellmann geb. Runze	Irene Ella Auguste	27.05.	1441	ev.	gesch. ✓
Felux	Andreas Johannes	19.05.	1318	-	verw. ✓

F
G
H
J
K
L
M
N
O
P
Q
R
S
Sch
St
T
U
V
W
Z

Des Verstorbenen		Todestag	Nr. des Sterbebuches	Zugehörigkeit zu einer Kirche usw. *)	Bemerkungen
Familienname	Vornamen				
✓ Fengler	<u>Paul</u> Franz	22. / 31.12.	1078	kath.	verw.
✓ Fenske	Alfred Gerhard Horst	18.01.	182	ev.	verh.
✓ Fentner Pannhorst	Helga	09.12.	2956	-	verw.
Ferber verh. Dürre	<u>Elsa</u> Marie	19.08.	2060	ev.	verw.
Ferner	Alfred Erich Franz	02.10.	2411	ev.	verh.
✓ Fertig geb. Neumann	<u>Margarete</u> Elfriede Berta	30.12.	3092	ev.	verw.
✓ Fett verh. Jäkel	<u>Luise</u> Marie Frieda	20.03.	833	ev.	verh.
✓ Fetters geb. Daus	<u>Elsa</u> Anna Auguste	22.12.	3097	ev.	verw.
✓ Feurich verh. Richter	<u>Elise</u> Martha Klara	21.01.	201	ev.	verw.
✓ Fiebig verh. Brattig	Hedwig Helene <u>Dora</u>	14.11.	2768	ev.	verh.
✓ Fiebig verh.	Paul <u>Georg</u>	15.11.	2764	-	verw.
✓ Fiebig Reichelt	Anna Helene	07. / 09.04.	1094	ev.	gesch.
✓ Fiedler geb. Tetzlaff	<u>Elli</u> Walli	20.04.	1127	ev.	gesch.
✓ Fiedler verh. Geue	Emma	25.01.	228	ev.	verw.
✓ Fiedler H.	Hansjoachim Wilhelm	11.08.	1982	ev.	verh.
✓ Fila	Erwin Fritz Rudolf	23.08.	2070	ev.	verw.
✓ Filipowski	Leopold	02.02.	304	-	verh.
✓ Fimmel geb. Grap	<u>Gisela</u> Doris	28.04.	1176	ev.	gesch.
✓ Fimmen geb. Preiß	<u>Margarete</u> Gertrud Frida Martha	10.03.	697	ev.	verw.
✓ Finck verh. Zech	<u>Edith</u> Therese	29.06.	1637	ev.	verw.
✓ Findling geb. Kurth	Frieda Margarete	03.12.	2899	-	verw.
✓ Findor verh. Gensch	Frieda Anna	31.01.	296	ev.	verw.
✓ Fink	Ernst Otto Ludwig	24.12.	3053	ev.	verh.
✓ Fink	Lothar Willi	26.8./7.9.	2230	-	gesch.
✓ Fink geb. Specht	Marie Elise Margarete	20.03.	846	ev.	verw.
✓ Fink geb. Link	<u>Martha</u> Luise	29.01.	316	ev.	verw.
✓ Finzel Obertowski	Klara <u>Frieda</u>	14.04.	1074	ev.	verw.
✓ X Fisch verh. Kurth	Viktoria Charlotte Irene	08.06.	1534	-	verw.
✓ > Ferner geb. Timm	Herta Emma	20.12.	3032	ev.	verw.

*) Eintragung braucht nicht in das Namenverzeichnis für das Zweitbuch übernommen zu werden.

Des Verstorbenen

Familienname	Vornamen	Todestag	Nr. des Sterbebuches	Zugehörigkeit zu einer Kirche usw.*)	Bemerkungen
Fischer geb. Pirlet verh.	Augusta Mathilde Georgette	23.12.	3084	kath.	verw. ✓
Fischer Erdmann	Clara Ida	27.07.	1864	ev.	verw. ✓
Fischer verh. Örtwig	Elfriede Hildegard	19.01.	194	ev.	verh. ✓
Fischer	Helmut Reinhold	21.09.	2298	-	verh. ✓
Fischer verh. Schneider	Lui <u>se</u> Berta	22.09.	2319	kath.	verw. ✓ Ehem. f.
Fischer verh. Bömer	Marie Else Gertrud	06.04.	1004	-	tot erkl. ✓
Fischer verh. Dimbat	Elsbeth Meta	26.07.	1850	ev.	verw. ✓
Fischer	Wilhelm Otto	07.12.	2933	-	led. ✓
Fischer	Rudolf Kurt	18.02.	510	kath.	verh. ✓
Fischl	Josef	23.03.	845	-	verw. ✓
Fiß	Walter Hermann Richard	01.02.	327	neup.	verh. ✓
Fitze geb. Jaster	Hildegard Erika Ilse	30.06.	1643	ev.	verh. ✓
Fitzner geb. Arlt verh.	Lui <u>se</u> Margarete Gertrud	31.12.	7/87	ev.	verw. ✓
Flach Oberndorfer	Liesbeth Margarete	26.03.	964	ev.	verw. ✓
Flatow verh. Kuhlmei <u>y</u> geb.	Frieda	03.03.	647	-	verw. ✓
Flederich Heimann Neu-	Meta Frieda Emma	07.10.	2426	ev.	gesch. ✓
Fleischer geb. bau <u>er</u>	Gertrud Ida Alwine	19.11.	2815	ev.	verw. ✓
Fleischer	Paul Wilhelm	27.08.	2128	ev.	verw. ✓
Flick geb. Lopian verh.	Ida Charlotte Anna	16.11.	2773	ev.	verh. ✓
Flick Krawczyk	Luzie Margarete	27.01.	268	ev.	verw. ✓
Flieger verh. Lehmann	Erna Luise Käte	04.03.	646	-	verw. ✓
Fligg geb. Popihn	Johanna Maria	16.02.	452	kath.	verw. ✓
Förster	Horst Günter	16.03.	770	ev.	verh. ✓
Förster geb. Michael	Berta Hildegard	09.05.	1262	-	verh. ✓
Förster verh. Gellert	Rosa Johanna Paula	26.03.	888	ev.	verh. ✓
Förster	Susanne	06.03.	653	kath.	led. ✓
Fogelström	Karl Adolf Hermann	06.09.	2174	ev.	verh. ✓
Folgmann verh. Roland	Anna Elisabeth	29.10.	2631	ev.	verw. ✓
Fornaçon verh. Lange	Käthe Luise Auguste	11.11.	2731	ev.	gesch. ✓
Forner	Gerhard Alois	27.10.	2588	kath.	verh. ✓

G
H
J
K
L
M
N
O
P
Q
R
S
Sch
St
T
U
V
W
Z

*) Eintragung braucht nicht in das Namenverzeichnis für das Zweitbuch übernommen zu werden.

Des Verstorbenen		Todestag	Nr. des Sterbebuches	Zugehörigkeit zu einer Kirche usw. *)	Bemerkungen
Familienname	Vornamen				
✓ Fothke verh. Meyer	<u>Gisela Ruth Marlene</u>	20.10.	2569	ev.	gesch.
✓ Frackowiak ^{verh.} Wippler	Martha	09.10.	2447	-	verw.
✓ Frädrich	<u>Karl Max Otto</u>	12.09.	2247	ev.	verh.
✓ Franchon verh. Joseph	<u>Margarete Erna Anna</u>	26.04.	1258	-	verw.
✓ Franck	<u>Paul Ferdinand Walter</u>	19.12.	3018	ev.	verw.
✓ Frank geb. Schulz	<u>Gerda Grete Else</u>	27.07.	1870	ev.	verh.
✓ Franke verh. Jacoby	<u>Ella Klara Auguste</u>	22.10.	2620	-	gesch.
✓ Franke verh. Remuß	<u>Ella Helene Luise</u>	28.12.	1/87	ev.	gesch.
✓ Franke geb. Kubale	<u>Anna Margarete</u>	29.03.	941/86	ev.	verw.
✓ Frankenberger ^{geb.} Dähnrich	<u>Erna Elise Alwine</u>	24.03./21.05.	1403	ev.	verw.
✓ Franz geb. Lehmann	<u>Hildegard Anna Valeska</u>	01.05.	1227	-	verw.
✓ Franz verh. Galejski	<u>Johanna Gertrud Erna</u>	28.04.	1172	ev.	gesch.
✓ Franz	<u>Ernst Richard Lotar</u>	26.04.	1179	-	verw.
✓ Franz verh. Prechtel	<u>Sonja Irmgard Elfriede</u>	12./14.10.	2539	ev.	verw.
✓ Franzisky geb. Holznagel	<u>Auguste Käthe</u>	13.04.	1060	ev.	verw.
✓ Frehlandt ^{verh.} Ziebell	<u>Ida Emma Auguste</u>	26.09.	2350	ev.	verw.
✓ Freidenreich ^{verh.} Stellmach	<u>Emma Martha</u>	01.07.	1697	kath.	verw.
✓ Freier verh. Blancke	<u>Anneliese Juliane Pauline</u>	07.10.	2430	ev.	verw.
✓ Freiheit verh. Lehmann	<u>Else Berta Anna</u>	04.10.	2404	ev.	Ehem.-I. tot erkl.
✓ Freihube geb. Kornau	<u>Elfriede Martha</u>	08.08. 25.08.	1992	ev.	verw.
✓ Freimuth	<u>Elsbeth Charlotte Wilhelmine</u>		2089	ev.	gesch.
✓ Freise geb. Kafarski	<u>Erika Berta</u>	29.05.	1440m	ev.	verh.
✓ Freitag verh. Hahn	<u>Klara Anna Frieda</u>	19.05.	1370	ev.	verw.
✓ Freitag verh. Keppke	<u>Agnes Ursula</u>	27.02.	618	ev.	Ehem. tot erkl.
✓ Fremke geb. Spiegelberg	<u>Ingrid-Brigitte</u>	06.03.	661	ev.	gesch.
✓ Frencz verh. Podratz	<u>Irma Amanda Berta</u>	09.01.	113	ev.	verw.
✓ Frenkler geb. Altus	<u>Gertrud Else</u>	22.12.	3094	ev.	verh.
✓ Frenz	<u>Horst Joachim</u>	05.08.	1940	ev.	verh.

*) Eintragung braucht nicht in das Namenverzeichnis für das Zweitbuch übernommen zu werden.

Des Verstorbenen		Todestag	Nr. des Sterbebuches	Zugehörigkeit zu einer Kirche usw.*)	Bemerkungen
Familiennamen	Vornamen				
Frenzel geb. Olbrich	Martha Elise	20.12.	3086	ev.	verw. ✓
Frenzel	Herbert Walter	15.02.	435	ev.	verh. ✓
Frese verh. Schmidt	Ida Auguste Frieda	13.03.	745	ev.	verw. ✓
Freter verh. Hobus	Elisabeth Bertha Helene	03.02.	319	ev.	verw. ✓
Fretzer geb. Straube	Marie Friederike Ida	01.05.	1213	-	verw. ✓
geb. Küssner	Gertrud Elise Ottilie Wilhelmine	02.03.	792	ev.	verw. ✓
Freudenreich verh. Dürky	Erna Mathilde Pauline	31.08.	2132	-	verw. ✓
Freund verh. Paetz	Irma Margarete Edith	10.03.	676	kath.	verw. ✓
Frey geb. Hahn	Gertrud Helene Marie	16.11.	2759	ev.	verw. ✓
Frey geb. Schevers	Maria Wilhelmina	08.02.	347	kath.	verh. ✓
geb. Bremer	Meta Ida Emma	08./11.08.	2039	ev.	verw. ✓
Freydanck	Rudolf Gustav	12.03.	724	-	verh. ✓
Fricke verh. Thiele	Marie Bertha	11.10.	2490	ev.	verw. ✓
Friebe geb. Thoms	Charlotte Wilhelmine Karoline	10.08.	1981	ev.	verw. ✓
Fried verh. Liedtke	Rosine	11.05.	1329	ev.	verw. ✓
Friedel	Fritz Otto	22.12.	3051	ev.	verw. ✓
Friedrich geb. Both	Anna Marie	14.10.	2491	ev.	verw. ✓
verh. Bergmann	Frieda Anna	29.09.	2378	-	verw. ✓
Friedrich verh. Böhmer	Helene Wilhelmine	09.08.	1961	kath.	verw. ✓
Friedrich geb. Möser	Maria Johanna	15.11.	2762	ev.	verw. ✓
Friedrich verh. Drechsler	Albertine Alwine Johanne	29.12.	15	ev.	verw. ✓
verh. Fechner	Johanne Auguste Martha	21.07.	1819	ev.	verh. ✓
Frieke	Max Bruno	14.10.	2509	ev.	verh. ✓
Friemel	Kurt Bruno Alexander	06.02.	391	-	verh. ✓
verh. Mutschke	Erna Charlotte Marie	19.09.	2269	ev.	verw. ✓
Frischke	Willy Friedrich Karl	15./29.12.	132/87	-	led. ✓
Friske verh. Martins	Elfriede Marie Martha	22.11.	2839	ev.	Ehem.f. tot erkl. ✓
Fritsch	Gerhard Johannes Otto	14.11.	2840	ev.	led. ✓

G
H
J
K
L
M
N
O
P
Q
R
S
Sch
St
T
U
V
W
Z

Des Verstorbenen		Todestag	Nr. des Sterbepbuches	Zugehörigkeit zu einer Kirche usw. *)	Bemerkungen
Familienname	Vornamen				
verh. Fritsche Trepczik	<u>Adrie</u> Ilena	10.05	1284	-	verh.
Fritz	Max Georg	25.11	2856	-	verw.
Fritz geb. Giesemann	<u>Gertrud</u> Elisabeth	05.12	2907	ev.	verw.
verh. Fritz Zimmermann	<u>Frida</u> Martha	10.08	2005	ev.	verw.
Fritz geb. Ackermann	Karoline	09.09	2289	kath.	verw.
geb. Froebel Haberland	<u>Walli</u> Luise Martha	22.03	881	kath.	verw.
Froede geb. Heinke	Marie Frieda <u>Margarete</u>	21.03	873	-	verw.
verh. Fröhlich Gleißner	<u>Gertrud</u> Klara Anna	05.02	346	ev.	verw.
Fröhlich	<u>Harri</u> Günter	25./28.08 2151	2151	kath.	led.
Frohberg	<u>Helmut</u> Paul Alfred	18.04	1116	ev.	verh.
Frohns verh. Schröter	<u>Therese</u> ?	09.09	2234	ev.	verw.
Fromberg verh. Dökel	Charlotte Marie	21.04	1147	ev.	verw.
Frommann	<u>Martha</u> Ida	26.01	272	ev.	led.
Fuchs geb. Kröger	<u>Frieda</u> Marie Bertha	15.01	151	ev.	verw.
Fuchs geb. Wyrembek	<u>Hildegard</u> Anneliese	31.07	1901	ev.	gesch.
Fügner verh. Gareis	<u>Berta</u> Amalie	20.01	171	kath.	verw.
Fürst geb. Lipkow	<u>Charlotte</u> Ida	03.11	2689	ev.	verw.
Fürst geb. Müller	Else	03.09	2149	ev.	verw.
Fürst geb. Koschier	Emilie Marga <u>Lisa</u>	24.05	1392	-	verh.
Fürst verh. Michaelis	<u>Margarete</u> Julianna	27.03	970	ev.	verw.
geb. Fürstenberg Neumann	<u>Johanna</u> Elisabeth Anna	18.07	1790	ev.	verh.
Fuhl	<u>Kurt</u> Paul Bruno	25.10	2605	-	verh.
Fuierer geb. Völker	<u>Edith</u> Erna Frieda	28.07	1856	ev.	verh.
Fuierer verh. Rössel	<u>Marie</u> Anna Johanna	14.08	2038	-	verw.
verh. Fulge Pawelczyk	Martha <u>Frieda</u> Minna	07.01	90	ev.	gesch.
Fulte geb. Gallasch	<u>Charlotte</u> Lucie	03.08	1946	ev.	verh.
Fund	<u>Paul</u> Fritz	23.12	17	-	verh.
Funk	Albert	09.12	2949	ev.	gesch.
Funke verh. Slomski	<u>Helene</u> Therese Maria	07.12	2914	ev.	verw.
Furch geb. Kaffka	Ida	05.01	40	ev.	verw.
Furchert geb. Schatter	<u>Gertrud</u> Elisabeth Margarete	28.02	582	ev.	verw.

*) Eintragung braucht nicht in das Namenverzeichnis für das Zweitbuch übernommen zu werden.

Des Verstorbenen		Todestag	Nr. des Sterbebuches	Zugehörigkeit zu einer Kirche usw.*)	Bemerkungen
Familiennamen	Vornamen				
Gabbert geb. Klempin	Martha Lieschen Herta	06.05.	1242	ev.	verw. ✓
Gabel	Gerhard Herbert Anton Paul	10.10.	2538	ev.	gesch. ✓
Gabriel	Minna Anna	15.02.	449	ev.	led. ✓
Gädeke verh. Carlberg	Cora Luise	28.06.	1683	-	verh. ✓
Gaedicke geb. Galle	Charlotte Elli Martha	03.08.	1954	-	verw. ✓
Gaertner	Harry Richard	13.02.	463	ev.	verh. ✓
Gäth geb. Wolter	Luise Ida Gertrud	05.11.	2671	ev.	verh. ✓
Gahsche	Wanda Gertrud Alice	04.07.	1714	ev.	led. ✓
Galejski geb. Franz	Johanna Gertrud Erna	28.04.	1172	ev.	gesch. ✓
Gall geb. Mailahn	Meta Berta Emma	03.09.	2150	ev.	verw. ✓
Gallasch verh. Fulte	Charlotte Lucie	03.08.	1946	ev.	verh. ✓
Galle verh. Gaedicke	Charlotte Elli Martha	03.08.	1954	-	verw. ✓
Galle verh. Winkler	Martha Marie Agnes	23.07.	1841	ev.	verw. ✓
Galler	Reinhard Bernhard Christoph	02.05.	1239	ev.	verh. ✓
Gallin	Werner	15.03.	763	ev.	verh. ✓
Gantzer verh. Schmahl	Erna Walli Luise	05.02.	340	ev.	gesch. ✓
Ganz geb. Possoch	Käthe Charlotte	30.09.	2389	ev.	verw. ✓
Ganzack geb. Kowalski	Magdalena	30.04.	1200	ev.	verh. ✓
Garbe geb. Eberbeck	Anna Marie Betty	05.09.	2175	-	verh. ✓
Gareis geb. Fügner	Berta Amalie	20.01.	171	kath.	verw. ✓
Garske geb. Lade	Ida Malinde Walli	06.11.	2707	-	verw. ✓
Garsolke geb. Müller	Anna Ida	14.02.	425	ev.	verw. ✓
Gartz geb. Linke	Gertrud Frieda Anna	21.01.	250	ev.	gesch. ✓
Garske	Robert Martin	08.07.	1720	kath.	verh. ✓
Gartzke geb. Jahns	Ilse Berta	06.02.	429	ev.	verw. ✓
Gatzke	Oswald Heinrich Wilhelm	18.12.	3036	ev.	verh. ✓
Gau verh. Lühder	Gisela Wally	17.05.	1353	ev.	verh. ✓
Gauger	Friedrich Johannes Erwin	17.04.	1110	ev.	verh. ✓

G
H
J
K
L
M
N
O
P
Q
R
S
Sch
St
T
U
V
W
Z

Des Verstorbenen		Todestag	Nr. des Sterbebuches	Zugehörigkeit zu einer Kirche usw.*)	Bemerkungen
Familienname	Vornamen				
✓ Gebert verh. Aleth geb.	Irmgard Irene Erika	07./08.12.	2978 ev.	ev.	verw.
✓ Gebhardt Przybylski	Marianna	16.04.	1135	-	verw.
✓ Gebhardt	Rolf Wilhelm Gerd	12.02.	420	ev.	verw.
✓ Gebuhr geb. Görlich	Else	09.10.	2465	-	gesch.
✓ Geffe	Günter Horst	23.09.	2321	ev.	verh.
✓ Gehrenbeck geb. Sindermann	Maria	04.07.	1729	kath.	verw.
✓ Gehring	Georg Friedrich Albert	23.02.	559	ev.	verw.
✓ Gehrke verh. Kissel	Emilie Auguste Emma	04.03.	636	ev.	verw.
✓ Gehrke geb. Lokay	Hildegard Charlotte	21.08.	2065	ev.	verw.
✓ Gehrman verh. Mateblowsky	Anna Minna	05.08.	1943	ev.	verw.
✓ Gehrman geb. Wiese	Elli Berta Luise	09.06.	1521	ev.	verh.
✓ Gehrman	Erna Liesbeth Ida	12.03.	755	ev.	led.
✓ Geiger	Erich Johannes	09.03.	732	ev.	verh.
✓ Geiger geb. Hilgendorf	Ingeborg Gertrud Emilie	19.05.	1366	ev.	verh.
✓ Geil verh. Mattiebe	Anna Martha	18.01.	170	ev.	verw.
✓ Geisler verh. Köpke	Emma Marie Elisabeth	29.03.	909	ev.	verh.
✓ Geisler verh. Gerda Engelbrecht	Hilde Gertrud	21./22.11.	2826	-	verw.
✓ Geisler geb. Babel	Gertrud	23.08.	2072	kath.	verw.
✓ Geisler verh. Beulig	Frieda Herta Marie	01.07.	1675	ev.	verw.
✓ Gellert geb. Förster	Rosa Johanna Paula	26.03. 21.03.	888	ev.	verh.
✓ Gembalowsky geb. Wohlleben	Charlotte Elvira Elisabeth		835	ev.	verw.
✓ Gembrys geb. Irmer	Frieda Therese Martha	23.06. 28.03.	1598	-	verw.
✓ Gemmer	Auguste Wilhelmine Anneliese		907	ev.	led.
✓ Gems Tannewitz	Gisela Annemarie	18.09.	2313	ev.	gesch.
✓ Genatis	Paul Heinz	17.02.	451	-	verh.
✓ Gensch geb. Findler	Frieda Anna	31.01.	296	ev.	verw.
✓ Gensch geb. Faltin	Gertrud Elisabeth Franziska	20.10.	2556	ev.	verh.
✓ Genzer verh. Burghause	Johanna Margarete	2170	2170	ev.	verw.
✓ Georg geb. Halbach	Gerda Margarete	14.03.	750	ev.	verw.

*) Eintragung braucht nicht in das Namenverzeichnis für das Zweitbuch übernommen zu werden.

Des Verstorbenen		Todestag	Nr. des Sterbebuches	Zugehörigkeit zu einer Kirche usw. *)	Bemerkungen
Familienname	Vornamen				
George	Hildegard	22.09.	2365	-	led. ✓
Georgi	<u>Günter</u> Otto Hans	03.06.	1523	ev.	led. ✓
Gerasch geb. Schulze	<u>Martha</u> Gertrud Grete	28.01.	274	ev.	verw. ✓
Gerbig verh. Heuer	<u>Margarete</u> Else Charlotte	08.06.	1499	ev.	gesch. ✓
Gerecke verh. Huber	<u>Charlotte</u> Luise Martha	18.07.	1817	ev.	gesch. ✓
Gerhardt verh.	<u>Walter</u> Paul Otto	01.11.	2642	-	verh. ✓
Gericke Wittholz	<u>Ilse</u> Berta Gertrud	17.08.	2059	ev.	gesch. ✓
Gerike geb. Liere	<u>Elisabeth</u> Hedwig	05.02.	372	ev.	verw. ✓
Gerlach geb. Mohrenweiser	<u>Erika</u> Emma Marie Luise	28.12.	3/86	ev.	gesch. ✓
Gerlach verh. Rothe	<u>Olga</u> Anna <u>Hedwig</u>	13.12. 1985	2954	ev.	verw. ✓
Gerlach geb. Kusch	<u>Herta</u> Helene	15.01.	143	kath.	verh. ✓
Gerling geb. Arens	<u>Martha</u> Auguste <u>Else</u>	01./02.01.	81	ev.	verw. ✓
Gerlowski	<u>Werner</u> Helmut Hans	21.01./22.01.	270	-	verw. ✓
Germelmann geb.	<u>Heinrich</u> Gustav Harry	12.10.	2468	ev.	verh. ✓
Gerrmann Zornkau	Emma	20.03.	829	ev.	verw. ✓
Gerstendorf verh.	<u>Erna</u> Emilie	03.08.	1921	ev.	led. ✓
Gerstendorf Kura verh.	<u>Helene</u> Anna Klara	26.02.	561	ev.	verw. ✓
Gersunde Nordmann	Berta Martha Frieda	22.03.	853	-	verw. ✓
Gesch geb.	<u>Karl</u> Willi <u>Erich</u>	21.09.	2285	ev.	gesch. ✓
Gesche Wignanek	<u>Ella</u> Frieda	01.02.	291	ev.	verh. ✓
Gesdorf geb. Prill	Agnes	27.08.	2101	kath.	verw. ✓
Geske geb.	<u>Alfred</u> Waldemar	25.01.	245	ev.	verw. ✓
Getschoreck Spanowsky	<u>Helene</u> Anna	05.06.	1493	ev.	verw. ✓
Geue geb. Fiedler geb.	Emma	25.01.	228	ev.	verw. ✓
Geyer Sporleder	<u>Frieda</u> Magdalena Maria	31.01.	384	ev.	gesch. ✓
Giampellegrini	Guido	18.09.	2296	kath.	verw. ✓
Gick geb. Brunner	Eva	09.09.	2256	ev.	gesch. ✓
Gielow verh. Paßlack	Gertrud Bertha Margarethe ^a	28.06.	1670	-	verw. ✓

H
J
K
L
M
N
O
P
Q
R
S
Sch
St
T
U
V
W
Z

*) Eintragung braucht nicht in das Namensverzeichnis für das Zweitbuch übernommen zu werden.

Des Verstorbenen		Todestag	Nr. des Sterbebuches	Zugehörigkeit zu einer Kirche usw. *)	Bemerkungen
Familiennamen	Vornamen				
✓ Gier geb. Krüger	Anna Martha Minna	05.10.	2416	ev.	verw.
✓ Giera geb. Orłowski	Gertrude Anna	22.11.	2808	kath.	gesch.
✓ Gierds verh. Maidorn	Gertrud Margarete Johanna	15.09.	2245	ev.	verw.
✓ Gierke verh. Polkehn	Anna-Luise	26.09.	2345	ev.	verw.
✓ Gierke geb. Eichler	Elfriede Emma Charlotte	15.02.	423	ev.	verw.
✓ Gierke verh. Marciniak	Elisabeth	07.12.	2918	kath.	verw.
✓ Gierschner	Fritz August Wilhelm	26./27.03.	1026	ev.	verw.
✓ Giese geb. Neugebauer	Erna Meta Dora	20.06.	1589	ev.	verw.
✓ Giese geb. Goscinski	Elisabeth Martha	27.01.	233	ev.	gesch.
✓ Giese geb. Joachimsthal	Hildegard Klara Johanna	19.09.	2303	ev.	verh.
✓ Giesebart geb. Polläne	Helene Minna Frieda	28.03.	906	ev.	verw.
✓ Giesert	Gertrud Käte	18.03.	793	ev.	led.
✓ Giesemann verh. Fritz	Gertrud Elisabeth	05.12.	2907	ev.	verw.
✓ Giewan	Horst Otto Willi	07.05.	1266	-	verh.
✓ Gillert	Wolfgang Rudolf	01.02.	293	-	verh.
✓ Girke	Günter Heinz	21.05.	1373	ev.	verh.
✓ Giwjorra geb. Schulz	Anni Martha Marie	11.09.	2210	kath.	verw.
✓ Gladisch geb. Neumann	Louise Erna	17.05.	1346	-	verw.
✓ Glaeschigk	Ernst Gustav Otto	25.02.	635	-	verw.
✓ Glaeser verh. Sprenger	Charlotte Anna Martha	20.10.	2600	ev.	verw.
✓ Glätzer geb. Hoffmann	Margarete Ernestine Bertha	10.08.	1962	ev.	gesch.
✓ Glamm geb. Voß	Gertrud Martha Hildegard	18.01.	177	-	verh.
✓ Glanz	Paul Kurt	04.07.	1723	ev.	gesch.
✓ Glater geb. Reimann	Gertrud Maria	01.02.	283	verw.	kath.
✓ Glater	Max Herbert Walter	15.08.	2014	ev.	verh.
✓ Glaubitz geb. Haase	Lucie Augusta Victoria	27./30.04.	1229	-	gesch.
✓ Glaubke geb. Marzenke	Frieda Auguste	08.08.	1951	ev.	verw.
✓ Glawe verh. Bremse	Käthe Luise	21.09.	2317	ev.	verw.
✓ Gleißner geb. Fröhlich	Gertrud Klara Anna	05.02.	346	ev.	verw.

*) Eintragung braucht nicht in das Namenverzeichnis für das Zweitbuch übernommen zu werden.

Des Verstorbenen		Todestag	Nr. des Sterbebuches	Zugehörigkeit zu einer Kirche usw. *)	Bemerkungen
Familienname	Vornamen				
geb. Glienecke	Augendoppler Maria	30.07.	1939 ka	kath.	verw. ✓
Glienke	Georg Wilhelm	09.05.	1298	ev.	verh. ✓
geb. Gliese	verh. Steinicke Amanda	06.04.	999	ev.	verw. ✓
Globisch	Herbert	03.01.	52	ev.	verh. ✓
Glock geb.	Aromowski Martha Paula Maria	06.03.	669	kath.	verw. ✓
Gloger verh.	Horn Anna Margarete	09.09.	2212	-	verw. ✓
Glormes verh.	Stauder Lotte Walli Frieda	10.08.	1966	ev.	verw. ✓
Gludau geb.	Engelhardt Charlotte Gertrud	05.10.	2408	ev.	verh. ✓
Gnaß verh.	Klopp Gertrude Frida	10.09.	2235	ev.	gesch. ✓
Gneikow geb.	Busse Hilda Berta Maria	28.03.	918	-	verw. ✓
Gniffke verh.	Schneider Charlotte	30.12.	14	ev.	verw. ✓
Godenzweig verh.	Worbs Dora Hedwig	30.01.	292	-	verw. ✓
Goebel verh.	Schmucker Klara Hedwig	15.02.	503	ev.	verw. ✓
Goebel verh.	Siegner Hedwig Lucie	21.02.	576	ev.	verw. ✓
Göbel geb.	Schilling Minna Auguste	17.04.	1095	ev.	Ehem. f. tot erkl. ✓
Göcht geb.	Kruse Marianne Martha	17.07.	1787	ev.	verw. ✓
Görden	Walter Hugo Arthur	17.06.	1572	ev.	verw. ✓
Görigs	Martin Paul	19.06.	1579	ev.	led. ✓
Goerke	Fritz	11.12.	2961	ev.	led. ✓
Goerlich verh.	Gogolok Ella Ida Herta	03.08.	1927	-	gesch. ✓
Görlich verh.	Gebuhr Else	09.10.	2465	ē	gesch. ✓
Görlich	Kowalski Helene Emilie	02.02.	294	kath.	verw. ✓
Görlich verh.	Wendlandt Maria Johanna	27./28.04.	1221	kath.	verw. ✓
Görn verh.	Haß Frieda Emma Ella	01.08.	1908	ev.	verw. ✓
Görn verh.	Kreisch Ursula Susanna Eva	13.03.	738	ev.	verh. ✓
Görn	Wolfgang Willi Georg	20.01.	195	ev.	verh. ✓
Görnt verh.	Hahm Lina Anna Erna	18.05.	1369	ev.	verw. ✓
Goetzie verh.	Happeck Gertrude Heinriette	17.11.	2788	ev.	verw. ✓
Gogolok geb.	Goerlich Ella Ida Herta	03.08.	1927	-	gesch. ✓
Goiny verh.	Erhardt Luzie Elisabeth	19.04.	1164	-	verw. ✓

H
J
K
L
M
N
O
P
Q
R
S
Sch
St
T
U
V
W
Z

Des Verstorbenen		Todestag	Nr. des Sterbebuches	Zugehörigkeit zu einer Kirche usw. *)	Bemerkungen
Familiennamen	Vornamen				
✓ Golda	Viktoria	28.05.	1459	kath.	led.
✓ Goldhuber geb. Nispel	Hedwig Elisabeth	05.01.	101	ev.	verw.
✓ Goldner	Hermann Paul	16.06.	1570	kath.	verh.
✓ Golla	Erich Walter	08.12.	2938	ev.	verh.
✓ Gollasch geb. Sirzysko	Franziska	21.03.	838	kath.	verw.
✓ Gollmitz	Friedrich Artur	15.01.	190	-	verh.
✓ Gondolf geb. Distler	Emma Anna	16.02.	439	kath.	gesch.
✓ Gorchs	Friedrich Karl Werner ^{08.02.}	/16.03.	821	-	led.
✓ Goretzki geb. Weiss	Elfriede Martha	26.09.	2391	ev.	verw.
✓ Gorgs geb. Kahlert	Emma Ida	23.07.	1842	-	verw.
✓ Goscinski verh. Giese	Elisabeth Martha	27.01.	233	ev.	gesch.
✓ Gosdschan	Heinz Helmut	03.10.	2414	ev.	verw.
✓ Gossov geb. Hänsel	Elsa Alma Anna Henriette	15.10.	2514	ev.	verw.
✓ Goßow geb. Blawert	Irmgard Elfriede Herta	25.07.	1857	ev.	verw.
✓ Goßow	Karl Max Rudolf	24.01.	220	ev.	verh.
✓ Gothe	Karl Ludwig Hermann	05.07.	1691	ev.	verw.
✓ Gottschling geb. Rogosch	Helene Maria Auguste	18.12.	3016	-	verw.
✓ Gowitzke	Siegmond Bruno	29.12.	24/87	kath.	verh.
✓ Grabandt geb. Grosche	Frieda Margarete	10.11.	2735	-	verh.
✓ Grabowy geb. Janik	Hedwig	08.01.	89	-	verw.
✓ Graefe geb. Runde	Charlotte Martha Emma	1 22.08.	2075	-	verw.
✓ Gräser verh. Sanne	Erna Helene	12.11.	2740	ev.	verw.
✓ Grätz geb. ^{Borck}	Ilse Lisa Hildegard	06.12.	2921	ev.	verw.
✓ Graf	Wolfgang Manfred Horst	23. / 24.04.	1207	ev.	verh.
✓ Gramp geb. Lampe	Wilma Ida Margarete	16.04.	1099	-	verw.
✓ Gramsch	Karl Albert Alfred	31.07.	1903	ev.	verw.
✓ Grap verh. Fimmel	Gisela Doris	28.04.	1176	ev.	gesch.
✓ Grasnick geb. Krull	Gerda Sophie Emilie	01.11.	2658	ev.	verw.

*) Eintragung braucht nicht in das Namenverzeichnis für das Zweitbuch übernommen zu werden.

Des Verstorbenen		Todestag	Nr. des Sterbebuches	Zugehörigkeit zu einer Kirche usw. *)	Bemerkungen
Familienname	Vornamen				
Graße verh. Walter	Wilhelmine Ida Gertrud	27.06.	1636	ev.	verh. ✓
Graßnick	Hermann Otto	17.06.	1597	-	verh. ✓
Greguletz	Theodor	12.04.	1039	kath.	led. ✓
Greif geb. Toll	Hannelore Edith	31.07.	1896	kath.	verh. ✓
Greiner geb. Weiß	Anna Hedwig Martha	29.12.	3058	ev.	verw. ✓
Greiner geb. Noelte	Ruth Helga Edith	13.04.	1057	ev.	verh. ✓
Grelack geb. Neumann	Anna Mathilde	28.02.	592	-	verw. ✓
Greuling geb. Lütke	Irma Berta Olga	09.07.	1737	-	verw. ✓
Greven Dipl. Ing.	Eduard	01.10.	2403	-	verh. ✓
Grieben	Renate Elisabeth	19.01.	215	ev.	led. ✓
verh. Griebisch Thomik	Elisabeth Else	02.01.	65	ev.	verw. ✓
Griebisch geb. Amft	Marie Luise Hedwig	13.01.	148	ev.	verw. ✓
Griebisch verh. Knapp	Hedwig Anna	22./23.03.	957	-	verw. ✓
Griese verh. Krüger	Hannah Luise	12.10.	2505	ev.	verh. ✓
Griewe geb. Güssow	Elisabeth Karoline Sophie	18.04.	1115	ev.	verw. ✓
Grimmel geb. Bartnick	Auguste Berta Erna	02.12.	2880	ev.	gesch. ✓
Griwatsch	Walter	18.12.	3010	ev.	verh. ✓
Groch geb. Bernecker	Anna	18.08.	2033	ev.	verw. ✓
Grocholl geb. Kalus	Katharina Anna	08./10.07.	1773	kath.	verw. ✓
Grocholski	Klaus Hans	02.07.	1727	ev.	verh. ✓
Grochowski verh. Jahn	Emilie Erika	18.03.	794	ev.	verh. ✓
Gröhl	Else Amanda	25.10.	2592	ev.	led. ✓
Grönboldt	Hans-Werner	06.09.	2173	-	verh. ✓
verh. Gröning Sternal	Gertrud Hedwig Liddi	07.07.	1725	ev.	verw. ✓
Groh verh. Runge	Cäcilie Anna	17.07.	1791	kath.	verw. ✓
Grosche Dr. phil	Friedrich Gustav Hermann Eberhard	26.01.	237	ev.	verh. ✓
Groß	Erich Hermann Paul	04.05.	1248	ev.	verh. ✓
verh. Groß Beirowski	Klara Maria	05.11.	2684	ev.	verw. ✓
Großer	Wolfgang Gerhard	05./30.12.	69/87	ev.	verh. ✓
Grosche verh. Grabandt	Frieda Margarete	10.11.	2735		verh. ✓

H
J
K
L
M
N
O
P
Q
R
S
Sch
St
T
U
V
W
Z

Des Verstorbenen		Todestag	Nr. des Sterbebuches	Zugehörigkeit zu einer Kirche usw. *)	Bemerkungen
Familienname	Vornamen				
✓ Großkopf verh. Lehmann geb.	Anna Martha Hulda	06.10.	2451	ev.	verw.
✓ Großmann Schilling	Gertrud Therese	01.12.	2891	ev.	verw.
✓ Großmann verh. Meyer	Lydia Erna	23.11./24.11.	2825	ev.	verw.
✓ Großmann geb. Fanselow	Margarete Emilie Charlotte	13.07.	1768	ev.	verw.
✓ Groth	Günter Manfred Willi	14.10.	2500	-	verh.
✓ Groth	Marie Charlotte	26.03.	889	ev.	led.
✓ Grothe verh. Wiesenberg	Betti Hertha Erna	28.02.	585	ev.	Ehem. f. tot erkl.
✓ Grothe	Martha Emma Frida	24.05.	1432	ev.	led.
✓ Grothe verh. Siegler	Frieda Minna Auguste Helene	18.2.	515	ev.	verw.
✓ Grothe	Ulrich Werner	19.02.	522	ev.	verh.
✓ Grothe verh. Melzow	Luise Dorothea Wanda	17.10.	2513	ev.	verw.
✓ Grube verh. Seligmann	Lannie Liberta Helene	27.05.	1422	-	verw.
✓ Gründler verh. Matschke	Hildegard Else	27.12.	67	ev.	verh.
✓ Grüneberg	Hermann Heinrich	14.02.	424	ev.	verh.
✓ Grünefeld	Wilhelm Albert Kurt	27.07.	1860	ev.	verh.
✓ Grünewaldt	Rudolf Friedrich Wilhelm	16.12.	3025	ev.	verh.
✓ Grüning	Helmut Emil Gustav	18.04.	1121	-	verh.
✓ Grünke verh. Perlitt geb.	Emma Ottilie	22.06.	1739	ev.	verw.
✓ Grünwaldt Völzmann	Hedwig Erna Auguste	06.12.	2919	-	Ehem. für tot erkl.
✓ Grüttner geb. Neumann	Friederike Charlotte	28.03.	929	ev.	gesch.
✓ Grützmacher	Gerhard Erwin Albert	06./07.02.	409	ev.	gesch.
✓ Grütznier	Georg Alfred Gregor	02.07.	1679	kath.	gesch.
✓ Grundmann verh. Naujoks	Helene Martha	11.02.	399	-	verw.
✓ Grundmann	Oskar	25.03.	895	kath.	verh.
✓ Grunewald verh. Bader geb.	Meta Clara	29.06.	1667	ev.	verw.
✓ Grunewaldt Pooschke	Elisabeth Anna Maria	05.11.	2685	ev.	verw.
✓ Grunow	Hermann Richard Albert	23.04.	1156	ev.	verh.
✓ Grunow geb. Schunke	Elisabeth Martha	15.10.	2587	ev.	verw.

*) Eintragung braucht nicht in das Namenverzeichnis für das Zweitbuch übernommen zu werden.

Des Verstorbenen		Todestag	Nr. des Sterbepbuches	Zugehörigkeit zu einer Kirche usw. *)	Bemerkungen
Familienname	Vornamen				
geb. Grunwald Schmalwig	Charlotte Berta	06.04.	1002	kath.	verw. ✓
verh. Grunwald Rasenack	Edeltraud Gertrud	11.06.	1522	-	verh. ✓
Grunz verh. Kummert	Gisela Friedel	12.08./13.08.	2037	ev.	verh. ✓
geb. Grunze Oldenburg	Erna Gertrud Minna	03.12.	2917	-	verh. ✓
Grusewski verh. Streit	Ursula Walli Berta	10.04.	1102	ev.	verw. ✓
geb. Günther Nandeko	Charlotte Albertine Paula	22.04.	1148	ev.	verh. ✓
Günther geb. Spitzner	Charlotte Ida	29.04.	1214	-	verh. ✓
Günther geb. Knitsch	Frieda Johanna	18.12.	3017	ev.	verw. ✓
Günther	Emil Eduard Hans	24.08.	2099	-	verw. ✓
Güßefeld geb. Lehniger	Charlotte Gertrud Margarete	25.06.	1623	ev.	verw. ✓
Gissow verh. Griewe	Elisabeth Karoline Sophie	18.04.	1115	ev.	verw. ✓
verh. Gütermann Höfner	Minna Luise Gertrud	06.07.	1718	ev.	verw. ✓
Güttgemanns	Kurt	11.04.	1056	ev.	verw. ✓
Guhrt verh. Voß	Margarete Helene Gertrud	03.08.	1915	ev.	verh. ✓
Gumbel	Johann Georg Maria Andreas Heinrich	03.02.	295	kath.	led. ✓
Gumlich	Franz Willy Otto	15.01.	178	ev.	led. ✓
Gummel	Kurt Walter Paul	15.02.	625	-	led. ✓
Guntelmann	Hugo Helmut Gustav	06.11.	2693	ev.	verh. ✓
Guntowski	Wilhelm Hermann Arthur	25.07.	1862	-	verh. ✓
Gurth	Gerhard Albert Gottfried	28.08.	2111	ev.	verw. ✓
Guse	Margarethe Johanna	06.03.	671	-	gesch. ✓
Guse	Walter	20.03.	863	-	gesch. ✓
Gusek verh. Kultzau	Ella Gerta Johanna	23.09.	2366	ev.	verw. ✓
Gusella verh. Dreyer	Gertrud Hertha	05.06./01.07.	1730	ev.	gesch. ✓
Gutknecht	Herbert Heinz Werner	20.02.	547	ev.	verw. ✓
Gutsche geb. Topka	Gertrud Anna	19.12.	3043	kath.	verw. ✓
Gutsche	Otto Karl	19/20.10.	2618	ev.	verh. ✓
geb. Gutzmer Steinwedel	Klara Berta Luise Hulda	19.10.	2545	-	verw. ✓
Gwizdalla	Erich Paul Felix	10.12.	2980	ev.	led. ✓

H
J
K
L
M
N
O
P
Q
R
S
Sch
St
T
U
V
W
Z

Des Verstorbenen

Familienname	Vornamen	Todestag	Nr. des Sterbepbuches	Zugehörigkeit zu einer Kirche usw.*)	Bemerkungen
verh. Haack Stadelmann	Liesbeth Käthe	13.07.	1750	ev.	verh. ✓
Haack geb. Krecklow	Marta Frieda Else	29.06.	1640	ev.	verw. ✓
Haak verh. Szymanski	Ella Emma Bertha	23.02.	520	ev.	verw. ✓
Haase verh. Brandt	Meta Hedwig Elisabeth	20./21.02.	506	-	Ehem.f. ✓ tot erkl. ✓
Haase geb. Senf	^{Malwine} Emilie Malvine Anna Marie	10./11.08.	2028	ev.	gesch. ✓
Haase	Erwin Otto Erich	17.04.	1109	-	verh. ✓
Haase	Karl Willi Erich	06.05.	1273	ev.	verw. ✓
Haase verh. Glaubitz	Lucie Augusta Victoria	27./30.04.	1229	-	gesch. ✓
Haase geb. Herrmann	Margot Gertrud Emma	10.10.	2477	ev.	verw. ✓
Haase	Max Walter	19.02.	489	ev.	verh. ✓
Haberland	Fritz Albert Gustav	09.03.	703	ev.	verh. ✓
verh. Haberland Froebel	Walli Luise Martha	22.03.	881	kath.	verw. ✓
Hache verh. Zach	Inge Agnes	03.03.	656	ev.	verh. ✓
verh. Hackbarth Reichard	Maria Anna Pauline	21.07.	1835	ev.	gesch. ✓
Hadamik geb. Hilke	Elise Marie	14./17.03.	933	-	verw. ✓
Häcker	Johann Friedrich Albert	29.07.	1877	kath.	verh. ✓
Hädicke verh. Begung	Martha	07.05.	1287	ev.	verw. ✓
Haefner	Erich Max Heinrich	29.10.	2635	ev.	verh. ✓
Hähnel verh. Bugge	Erna Ida Martha	02.05.	1238	ev.	verw. ✓
Haenchen geb. Daum	Helene Luise Martha	18.02.	485	ev.	verw. ✓
Haendschke	Christian August Artur	15.02.	441	-	verh. ✓
Händschke verh. Schlawe	Else Ida	18.09.	2277	ev.	verw. ✓
geb. Haendschke Kaminski	Gertrud Elfriede	26.11.	2836	-	verw. ✓
Haendschke	Hellmut Bruno Alfred	30.12.85	33/86	ev.	led. ✓
Haensch geb. Scharf	Anna Charlotte Martha	15.07.	1779	ev.	verw. ✓
Hänel verh. Thiel	Maria Johanna Dorothea	15.03.	773	kath.	verw. ✓
Hänsch verh. Herbst	Gerda	26.02.	574	ev.	verh. ✓
Hänsel verh. Gossow	Elsa Alma Anna Henriette	15.10.	2514	ev.	verw. ✓

H

J

K

L

M

N

O

P

Q

R

S

Sch

St

T

U

V

W

Z

Des Verstorbenen		Todestag	Nr. des Sterbepbuches	Zugehörigkeit zu einer Kirche usw. *)	Bemerkungen
Familiennamen	Vornamen				
✓ Hänßgen geb. Bär	Frida Elsa	28.12.	3064	ev.	verh.
✓ Haertel verh. Völker	Auguste Marie Anna	17.03.	785	ev.	verw.
✓ Hätzold verh. Smaler verh.	Ida Elfriede	30.10.	2636	ev.	verw.
✓ Hagemann Kunisch verh.	Luise Helene Friederika	03.07.	1685	ev.	verw.
✓ Hagemann Schulz verh.	Luise Marie	05.06.	1482	ev.	Ehem. f. tot erkl.
✓ Hagemoser Kreutzer	Gertrud Ida	07.03.	690	ev.	verw.
✓ Hagen verh. Falk	Frida Elsbeth Erna	13.12.	3001	ev.	verw.
✓ Hagen verh.	Siegfried Karl	05.11.	2691	ev.	verh.
✓ Hagendorf Bolle	Erika	08.07.	1728	ev.	verw.
✓ Hahm geb. Görnt	Lina Anna Erna	18.05.	1369	ev.	verw.
✓ Hahn geb. Lübke	Frida Alwine Auguste	25.05.	1394	ev.	verw.
✓ Hahn verh. Thomas	Adolfine Martha Frieda	23.11.	2852	ev.	verw.
✓ Hahn	Erhard Georg	13.06.	1533	ev.	verh.
✓ Hahn verh. Frey	Gertrud Helene Marie	16.11.	2759	ev.	verw.
✓ Hahn geb. Reinhold	Emma Marie Helene	07.11.	2694	ev.	verw.
✓ Hahn verh. Tepper	Hildegard	29.04.	1186	ev.	verw.
✓ Hahn geb. Freitag	Klara Anna Frieda	19.05.	1370	ev.	verw.
✓ Hahn	Otto Karl	05.06.	1484	ev.	verh.
✓ Hahn	Otto Wilhelm Hermann	13.08.	2001	-	verw.
✓ Haladin	Alfons Augustin	24.04.	1171	ev.	verh.
✓ Halama verh. Schröder	Lisbeth Erna	04.01.	72	ev.	verw.
✓ Halbach verh. Georg verh.	Gerda Margarete	14.03.	750	ev.	verw.
✓ Halbbauer Pudewill	Margarete Erna Lydia	16.03.	781	ev.	verw.
✓ Hale geb. Brandt	Lisa Minna Henriette	16.08.	2016	ev.	verw.
✓ Halfen	Axel Andreas	12.07.	1764	-	verh.
✓ Halffter	Hermann Franz Erwin	28.12. ⁸⁵	56	ev.	verw.
✓ Hall	Erwin Willi	01.03.	629	ev.	verh.
✓ Hallich Miekeley geb.	Edith Gertrud	10./13.09.	2263	ev.	gesch.

*) Eintragung braucht nicht in das Namenverzeichnis für das Zweitbuch übernommen zu werden.

Des Verstorbenen		Todestag	Nr. des Sterbepbuches	Zugehörigkeit zu einer Kirche usw. *)	Bemerkungen
Familienname	Vornamen				
Hallmann	Albert Oswald	24.05.	1411	kath.	gesch. ✓
Halupniczak	Marco	25.02.	604	ev.	Kind ✓
Halwaß geb. Halwaß	Emma Minna Frida	09.02.	381	ev.	verw. ✓
Hamann verh. Ramm	Erna Frieda Helena	21.01.	205	ev.	verw. ✓
Hamann geb. Kapitschke verh.	Klara Hedwig	20.12.	3039	ev.	verw. ✓
Hamid Ali Khan Barylla	Nasreen Noor Jahen	06.01.	71	Isl.	verh. ✓
Hammerandt	Mario	30.11.	2923	-	verh. ✓
Hammerl verh.	Xaver	19.07.	1810	kath.	verh. ✓
Hammerström Scheffler	Ingeborg Emilie Luise	07.02.	355	ev.	verw. ✓
Hampe geb. Plage	Martha Marie Helene	21.11.	2803	ev.	verw. ✓
Hampel geb. Piecha	Gertrud Martha Emilie	24.02.	546	ev.	verw. ✓
Hampel geb. Spiller	Martha Valeska Klara	12.03.	780	ev.	verw. ✓
Handschke	Erich Alfred Konrad	13.04.	1081	ev.	verw. ✓
Hanemann verh. Loos	Agnes Rosa	28.04.	1183	-	gesch. ✓
Hannemann verh. Lurch verh.	Emma Martha Frieda	09.11.	2733	-	verw. ✓
Hanselmann Lücker	Gerda Margarete Therese	04.12.	2890	ev.	verh. ✓
Hansen geb. Zachraj	Hedwig	26./27.02.	580	ev.	verw. ✓
Hantke	Max Anton	08.06.	1502	-	verh. ✓
Hanusch verh. Marten	Gertrud Elisabeth	19.03.	828	ev.	gesch. ✓
Happach verh. Heilenz	Franziska Agnes Charlotte	29.08.	2162	ev.	verw. ✓
Happeck geb. Goetzie verh.	Gertrude Heinriette	17.11.	2788	ev.	verw. ✓
Hardenberg Odermann	Charlotte Johanna	23.05.	1384	ev.	verw. ✓
Harder verh. Ißleib	Margarete	20.02.	504	ev.	verw. ✓
Harder	Willi Reinhold Karl	05.05.	1324	ev.	led. ✓
Hardies geb. Sawusch	Else	18.05.	1417	ev.	verw. ✓
Harke	Fritz Wilhelm Karl	13.04.	1051	ev.	verw. ✓
Hartert geb. Barsch	Emma Gertrud	06.05.	1259	ev.	verw. ✓
Hartfiel verh. Mönck	Charlotte	06.08.	1936	ev.	verh. ✓

J
K
L
M
N
O
P
Q
R
S
Sch
St
T
U
V
W
Z

*) Eintragung braucht nicht in das Namensverzeichnis für das Zweitbuch übernommen zu werden.

Des Verstorbenen		Todestag	Nr. des Sterbepbuches	Zugehörigkeit zu einer Kirche usw. *)	Bemerkungen
Familienname	Vornamen				
✓ Hartig	Eduard <u>Erich</u>	04.03.	805	-	verh.
✓ Hartmann verh. Nötzig	<u>Else</u> Berta Anna	03.09.	2152	ev.	verw.
✓ Hartmann	<u>Erich</u> Fritz	04.08.	1922	ev.	verh.
✓ Hartmann geb. Buch	<u>Erika</u> Marie	08./10.08.	2006	ev.	verw.
✓ Hartmann geb. ^{Sgonina} Sgonina	Gertrud	08.02.	351	kath.	verw.
✓ Hartmann	Julius Alwin Heinz	28.10.	2616	ev.	led.
✓ Hartmann	<u>Herbert</u> Richard	22.07.	1816	ev.	verh.
✓ Hartmann	karl Friedrich Hermann	05.02.	341	ev.	verh.
✓ Hartung	<u>Karl</u> Wilhelm	07.06.	1494	-	verh.
✓ Hartung	Walter	03.11.	2665	ev.	verh.
✓ Hartwig verh. Wojtkowiak	<u>Hildegard</u> Martha Hanna	07.08.	1955	ev.	verw.
✓ Hartwig	<u>Manfred</u> Heinz Martin	04.08.	1910	ev.	verh.
✓ Hartz	<u>Ursula</u> Christel Ruth	11.05.	1295	ev.	led.
✓ Hascheck verh. Becker	<u>Anna</u> Klara Auguste	05.04.	1023	ev.	verw.
✓ Haß geb. B Görn	Frieda Emma <u>Ella</u>	01.08.	1908	ev.	verw.
✓ Haß	<u>Friedrich</u> Wilhelm Gustav	21.09.	2293	ev.	verh.
✓ Haß verh. Nagel	<u>Lina</u> Wilhelmine Berta	14.04.	1091	-	verw.
✓ Hauffe geb. Heinn	<u>Adelheid</u> Marie Auguste	13.09.	2220	ev.	verw.
✓ Haufschild	<u>Marie</u> Franziska	12.05.	1296	ev.	led.
✓ Haupt	<u>Dieter</u> Wolfgang	01.05.	1237	ev.	led.
✓ Haupt	Harry Friedrich Martin	30.11.	2873	ev.	verw.
✓ Hauschild verh. Schülke	<u>Gertrud</u> Marie	30.07.	1907	ev.	verw.
✓ Hausdorf verh. Mertel	<u>Ernestine</u> Selma Mathilde	27.04.	1184	-	verh.
✓ Hausmann verh. Kusch	<u>Käte</u> Marie Gertrud	19.06.	1573	ev.	verh.
✓ Hausmann	August <u>Karl</u>	30.05.	1433	ev.	verh.
✓ Heberle	Hans <u>Willi</u>	31.12./02.01.	100	kath.	verw.
✓ Hechtfisch	<u>Fritz</u> Wilhelm	01.05.	1202	-	verh.
✓ Heerde	<u>Erich</u> Peter	04.05.	1216	-	verh.

*) Eintragung braucht nicht in das Namenverzeichnis für das Zweitbuch übernommen zu werden.

Des Verstorbenen		Todestag	Nr. des Sterbepbuches	Zugehörigkeit zu einer Kirche usw.*)	Bemerkungen
Familiennamen	Vornamen				
Heese verh. Krebs	Pauline Alwine Henriette	05.04.	996	ev.	verw. ✓
Heibeck	Heinz Arthur Fritz	04.06.	1472	ev.	verh. ✓
Heide verh. Dahlke	Hedwig Martha Agnes	15.08.	2027	ev.	verw. ✓
Heiden verh. Wenning	Charlotte Laura Margarete	04.06.	1473	ev.	verw. ✓
Heidenreich	Werner Theodor	09.11.	2716	ev.	verh. ✓
Heidepriem	Liesbeth Emma Gertrud	25.01.	259	led.	ev. ✓
Heidlauf verh. Maelzer	Johanna Martha	07.11.	2712	kath.	verw. ✓
Heidrich	Willi Oskar	08.04.	1012	-	verh. ✓
Heidtke geb. Wegner	Anna Marie	19.09.	2284	ev.	verw. ✓
Heier geb. Roglitzki	Anna Marta Brigita	15.16.10.	2560	kath.	verw. ✓
Heiking verh. Maschkow	Monika Ingrid	03.10.	2417	ev.	verh. ✓
Heiland	Karl Otto Arnold	30.05.	1445	ev.	verh. ✓
Heile verh. Winkler	Martha Auguste Ella	05.02.	333	ev.	verw. ✓
Heilenz geb. Happach	Franziska Agnes Charlotte	29.08.	2162	ev.	verw. ✓
Heimann verh. Flederich	Meta Frieda Emma	07.10.	2426	ev.	gesch. ✓
Hein	Gustav Reinhold	15.09.	2306	ev.	verw. ✓
Hein geb. Mantey	Hedwig Auguste Anna	26.08.	2085	ev.	verw. ✓
Hein verh. Menzel	Hedwig Erna Else	30.12.	44/87	-	verw. ✓
Heine verh. Venz	Anna Pauline Grete	12.12.	3002	ev.	verw. ✓
Heinemann geb. Rösch	K. Dora Ida Klara	29.09.	2424	ev.	verw. ✓
Heinemann	Martha Marie Margarete	03.01.	30	ev.	led. ✓
Heinicke Dr. phil.	Horst Werner Rinaldo	16.06.	1584	ev.	verh. ✓
Heinke verh. Froede	Marie Frieda Margarete	21.03.	873	-	verw. ✓
Heinn verh. Hauffe	Adelheid Marie Auguste	13.09.	2220	ev.	verw. ✓
Heinrich Krasemann	Anna Berta	23.02.	529	ev.	verw. ✓
Heinrich geb. Leitloff	Luise Johanna Ida	20.02.	494	ev.	verw. ✓
Heinrich verh. Rühle	Walter Oskar	30.06.	1673	-	verh. ✓
Heinrichs	Johann	28.3./29.03.	924	ev.	verw. ✓
Heinrich verh. Rühle	Marie Ida Berta	23.06.	1603	ev.	verw. ✓

J
K
L
M
N
O
P
Q
R
S
Sch
St
T
U
V
W
Z

Des Verstorbenen		Todestag	Nr. des Sterbepbuches	Zugehörigkeit zu einer Kirche usw. *)	Bemerkungen
Familiennamen	Vornamen				
✓ Heinz	Arno Ernst	10.02.	408	ev.	led.
✓ Heinze	Elli Gertrud Auguste	06./08.10.	2516	ev.	led.
✓ Heinze	Gerhard Werner Richard	12.02.	417	ev.	verh.
✓ Helbig	Gustav Adolf	21.03.	866	-	gesch.
✓ Helbig verh. Trommer	Johanna Emma Klara	08.05.	1283	ev.	verw.
✓ Helbig geb. Ratayczak	Maria Martha [†]	20.02. 39	514	kath.	verw.
✓ Helbig	Otto Karl Fritz	27.03.	915	-	verh.
✓ Heller	Anton Bernhard Karl	03.07.	1711	ev.	verh.
✓ Heller verh. Schnurbusch	Charlotte Martha Hedwig	22.02.	565	ev.	verw.
✓ Heller	Thomas Heinrich	21.07.	1847	ev.	led.
✓ Hellmich	Horst Johannes Paul	15.07.	1782	kath.	verh.
✓ Helmich	Robert Albert Gerhard	22.09.	2324	ev.	verh.
✓ Helpap verh. Lünse	Frieda Auguste Helene	25.08.	2104	ev.	verh.
✓ Hempel geb. Wittig	Maria Martha	10.03.	686	-	verw.
✓ Hempel geb. Wollnik	Susanne Eva Charlotte	09.02.	601	ev.	gesch.
✓ Henke geb. Pietrowsky	Gertrud Erna Elisabeth	06.12.	2915	ev.	verw.
✓ Henkel geb. Schäfer	Frieda	19.06.	1583	ev.	verw.
✓ Henker	Gustav Heinrich Erich	10.07.	1781	ev.	gesch.
✓ Henneveld	Arnold Albert Wilhelm	18.12.	3022	kath.	verw.
✓ Hennig geb. Steckel	Ida Emma	05.03.	705	ev.	verw.
✓ Hennig	Julie Lina Luise	26.10.	2627	ev.	led.
✓ Henning geb. Fehmer	Erna Bertha Anna	15.10.	2502	ev.	verw.
✓ Henning geb. Schulze	Auguste Karoline Johanna	25.02.	551	ev.	verw.
✓ Henninger geb. Jaenicke	Luzie Wilhelmine	18.09.	2310	kath.	gesch.
✓ Henschel geb. Wiese	Hedwig Alma Helene	09.10.	2446	ev.	gesch.
✓ Henschke verh. Siegel	Margot Grete Frieda	23.04.	1163	ev.	verw.
✓ Henschke geb. Koch	Martha Helene	08.12.	2926	ev.	verw.
✓ Hensel	Wilhelm Alfred	08.03.	662	-	verh.

*) Eintragung braucht nicht in das Namenverzeichnis für das Zweitbuch übernommen zu werden.

Des Verstorbenen		Todestag	Nr. des Sterbebuches	Zugehörigkeit zu einer Kirche usw.*)	Bemerkungen
Familiennamen	Vornamen				
Hensel verh. Rau	Berta Emma Margarete	10.08.	1959	-	verh. ✓
Henseler verh. Weber	Liesbeth Emma Martha	15.01.	248	-	gesch. ✓
geb. Hensler Schwerdtfeger	Anna Charlotte	17.08.	2122	ev.	gesch. ✓
Hentschel geb. Hinze	Frieda Emma Klara	25.06.	1614	ev.	verw. ✓
Hentzsch geb. Wolf	Emma Charlotte	24.10.	2582	ev.	verw. ✓
Henze	Karl Friedrich	05.11.	2732	-	verh. ✓
Henze	Gottlob Hermann Walter	27.05.	1439	ev.	verw. ✓
Hepp geb. Carls	Grete Johanne Luise	12.09.	2251	ev.	verw. ✓
Heppner	Günter Viktor Rudolf	01.08.	1934	kath.	verh. ✓
Herb	Willi Erich	20.12.	37	-	verw. ✓
Herbach geb. Schulz	Maria Hedwig Hildegard	20.03.	825	kath.	verh. ✓
Herbst	Charlotte Hildegard Lucie	19.11.	2786	ev.	led. ✓
Herbst geb. Hänsch	Gerda	26.02.	574	ev.	verh. ✓
Hermann	Adolf	05.03.	659	kath.	verw. ✓
Hermann geb. Voß	Frieda Berta Albertine	23.05.	1401	ev.	verh. ✓
Herms geb. Arnould	Catherine Juliette	09.02.	365	ev.	verw. ✓
Herr verh. Barner	Anna	18.08.	2020	-	verw. ✓
Herrmann	Martha Elisabeth	15.05.	1359	kath.	led. ✓
Herrmann geb. Laacke	Erna Frieda	26.12.	3088	ev.	verw. ✓
Herrmann verh. Haase	Margot Gertrud Emma	10.10.	2477	ev.	verw. ✓
Hertramph geb. Pauli	Emilie Gertrud	04.02.	323	ev.	verw. ✓
Hertzog verh. Hoffmann	Christa-Maria Frieda	13.10.	2470	ev.	verh. ✓
Herwig verh. Vogeler	Anna Martha	01.02.	298	ev.	verw. ✓
Herzberg geb. Kruczkowski	Gertrud Marie	04.10.	2475	ev.	verh. ✓
Herzog geb. Käbler	Anna Bertha Frieda	12.04.	1086	ev.	verw. ✓
Herzog verh. Ebert	Ruth Charlotte	30.04.	1234	-	verh. ✓
Heske geb. Randow	Elsbeth Martha Anna	26./27.12.	85 46/86	ev.	verw. ✓
Heß verh. Osterland	Anneliese Luzie	25.05.	1400	ev.	Ehem.f. tot erkl. ✓
Heß verh. Leuschner	Edith Waltraud	09.04.	1139	ev.	verh. ✓

J
K
L
M
N
O
P
Q
R
S
Sch
St
T
U
V
W
Z

Des Verstorbenen		Todestag	Nr. des Sterbepbuches	Zugehörigkeit zu einer Kirche usw. *)	Bemerkungen
Familiennamen	Vornamen				
✓ Heß geb. Hinz	Helene Franziska Auguste	03.10.	2422	ev.	verw.
✓ Hess geb. Zeisberg	Martha Emma	20.12.	32	ev.	verw.
✓ Heubeck verh. Weiße	Ella Hedwig Elise	07.01.	98	-	verw.
✓ Heuer	Anna	23.04.	1152	ev.	led.
✓ Heuer verh. Müller	Erna	08.03.	674	ev.	verw.
✓ Heuer geb. Gerbig	Margarete Else Charlotte	08.06.	1499	ev.	gesch.
✓ Heuer	Werner	15.08.	2043	-	verw.
✓ Heusler verh. Pahnke verh.	Anna	17.03.	754	-	verw.
✓ Heydeck Ditlefsen	Eva Klara Charlotte	17.03.	764	-	verh.
✓ Heydemann	Kurt Gustav	04.03.	649	-	verh.
✓ von Heyden geb. Karl	Franziska Magdalena	04.03.	675	kath.	verw.
✓ von der Heydt	Friedrich Hermann	28.03.	896	ev.	verw.
✓ Heyer geb. Czichon	Christa	09.06.	1518	ev.	verh.
✓ Heyer	Erna	30.11.	2872	ev.	led.
✓ Heyer verh. Dahms	Marie Alwine Emilie	10.03.	726	ev.	verw.
✓ Heyer	Walter Franz	31.08.	2124	kath.	verh.
✓ Heymann	Werner Hans	30.12.	3091	ev.	verh.
✓ Heyn	Walter Karl	01.10.	2384	ev.	verh.
✓ Heyne verh. Dittmer	Hildegard Margot Erika	30.05.	1450	ev.	verw.
✓ Heyse geb. Rump	Gertrud Elisabeth	02.03.	627	kath.	verw.
✓ Hidde geb. Siegert	Johanna Anna	19.03.	787	ev.	verw.
✓ Hielscher geb. Kleinfeld	Käthe Hildegard Else	07.09.	2187	-	verw.
✓ Hielscher verh. Stern	Gertrud Helene	21.01.	196	-	verw.
✓ Hilbig verh. Borchardt	Susanna Anna	16.09.	2258	ev.	verw.
✓ Hilbig	Richard Paul	03.07.	1695	ev.	verh.
✓ Hildebrandt geb. Steiner	Elfriede Ida	02.09.	2138	kath.	verw.
✓ Hildebrandt geb. Duda	Anna Maria Wally	18.07.	1832	ev.	verw.
✓ Hilgendorf verh. Hübner	Elisabeth Marie Auguste	20./23.07.	1867	ev.	verw.

*) Eintragung braucht nicht in das Namenverzeichnis für das Zweitbuch übernommen zu werden.

Des Verstorbenen		Todestag	Nr. des Sterbebuches	Zugehörigkeit zu einer Kirche usw. *)	Bemerkungen
Familienname	Vornamen				
Hilgendorf	Heinz Paul	21.11.	2931	ev.	gesch. ✓
verh.					
Hilgendorf Geiger	Ingeborg Gertrud Emilie	19.05.	1366	ev.	verh. ✓
Hilke verh. Hadamik	Elise Marie	14./17.03.	933	-	verw. ✓
Hill verh. Roth	Berta Alma Helene	04.08.	1956	ev.	gesch. ✓
Hille	Rudolf Paul Emil	16.01.	155	ev.	verw. ✓
Hille geb. Zimmermann	Luisse Marie Emma	31.12.	12/87	ev.	verw. ✓
Hiller geb. Mahrenholz	Erna Alwine	27.11.	2850	ev.	tot erkl. ✓
Hilscher geb. Kubin	Marie Theresia	17.08.	2046	kath.	gesch. ✓
von Hinrichs geb. John	Annemarie Luise	31.03.	912	ev.	verh. ✓
Hintz geb. Seidel	Herta Ella	12.06.	1543	ev.	verw. ✓
Hintze	Karl Paul Wilhelm	19.03.	823	-	verw. ✓
Hinz geb. Maciejewski	Hedwig Lucia Charlotte	24.11.	2847	ev.	verw. ✓
Hinz verh. Heß	Helene Franziska Auguste	03.10.	2422	ev.	verw. ✓
Hinz	Hermann	01.10.	2393	ev.	verw. ✓
Hinz	Willy	01.08.	1905	ev.	verh. ✓
Hinze verh. Richter	Emma Marie Anna	01.05.	1217	ev.	verw. ✓
Hinze verh. Braun	Wilhelmine Erika	09.11.	2704	ev.	verh. ✓
Hinze verh. Hentschel	Frieda Emma Klara	25.06.	1614	ev.	verw. ✓
Hinze verh. Katschker	Hedwig Elsbeth Therese	21./27.1.	288	ev.	verw. ✓
Hirche verh. Otto	Anna Franziska Hildegard	05.06.	1489	ev.	verh. ✓
Hirsch	Franz Leopold	20.03.	839	kath.	verh. ✓
Hirschberg geb. Teitge	Meta Alma	15.02.	433	ev.	verw. ✓
Hirschberger geb. Keil	Martha	04.02.	342	ev.	verw. ✓
Hirschberger geb. Beck	Martha Emma	30.04.	1211	ev.	verh. ✓
Hirschfeld	Gisela Lotte	07.12.	2948	ev.	led. ✓
Hitze verh. Noelte	Waltraud Anna Elisabeth	17.05.	1393	ev.	verh. ✓
Hobus geb. Freter	Elisabeth Bertha Helene	03.02.	319	ev.	verw. ✓
Hochgraef	Karl Heinrich Georg	29.08.	2130	-	verw. ✓

J
K
L
M
N
O
P
Q
R
S
Sch
St
T
U
V
W
Z

*) Eintragung braucht nicht in das Namensverzeichnis für das Zweitbuch übernommen zu werden.

Des Verstorbenen		Todestag	Nr. des Sterbepbuches	Zugehörigkeit zu einer Kirche usw. *)	Bemerkungen
Familienname	Vornamen				
✓ Hochhaus verh. Dramsch	<u>Margarete</u> Charlotte	20.04.	1119	ev.	verw.
✓ Hoerber	Ida Anne-Marie	14.01.	142	ev.	led.
✓ Höffler	<u>Siegfried</u> August Fritz	29.06.	1682	ev.	verw.
✓ Höfling	<u>Hermann</u> Artur	12.03.	778	ev.	verh.
✓ Höfner geb. Gütermann	Minna Luise Gertrud	06.07.	1718	ev.	verw.
✓ Hoefft geb. Lange	<u>Margarete</u> Charlotte	06.04.	1066	ev.	verw.
✓ Höher	Gerhard Erich Hermann	12.10.	2464	-	verh.
✓ Höhne	Fritz	11.01.	156	ev.	verh.
✓ Höhne verh. Hornung	<u>Auguste</u> Olga	10.04.	1065	ev.	verw.
✓ Hömke	<u>Kurt</u> Konrad Hans	30.03.	943	ev.	verw.
✓ Hönicke verh. Dzieciol	<u>Anneliese</u> Ella Elisabeth	31.10.	2659	ev.	verw.
✓ Hönicke verh. Spielmann	<u>Auguste</u> Minna	22.02.	528	ev.	verw.
✓ Hönisch geb. Kulke	<u>Martha</u> Auguste	12.05.	1292	ev.	verw.
✓ Höpfner verh. Such	<u>Erna</u> Ida	17.05.	1383	ev.	verh.
✓ Höpfner verh. Maschkow	Ida Anna Luise	09.10.	2485	-	verw.
✓ Hörnicke	<u>Walter</u> Adolf Willy	26.09.	2351	ev.	verh.
✓ Hösel	Rudolf Otto	07.09.	2208	ev.	verh.
✓ Hofer verh. Schulz	<u>Berta</u> Albine	05.03.	641	ev.	verw.
✓ Hofer	<u>Karl</u> Fritz Erich	26.10.	2619	ev.	verh.
✓ Hoffmann	<u>Alfred</u> Richard	14.07.	1770	-	verh.
✓ Hoffmann	<u>Bruno</u> Alfred Otto	23.02.	543	ev.	verw.
✓ Hoffmann geb. Hertzog	<u>Christa-Maria</u> Frieda	13.10.	2470	ev.	verh.
✓ Hoffmann verh. Zuck	Frida Toni Elsa	10.03.	718	-	verh.
✓ Hoffmann	Erwin Erich Robert	20.02.	521	-	verh.
✓ Hoffmann verh. Kaufmann	Frieda Anna Margarete	31.07.	1899	ev.	verw.
✓ Hoffmann	<u>Georg</u> Rudolf Franz	27.03.	901	ev.	verh.
✓ Hoffmann	<u>Heinz</u> Eduard	16.12.	5/87	ev.	gesch.

*) Eintragung braucht nicht in das Namenverzeichnis für das Zweitbuch übernommen zu werden.

Des Verstorbenen		Todestag	Nr. des Sterbebuches	Zugehörigkeit zu einer Kirche usw. *)	Bemerkungen
Familiennamen	Vornamen				
Hoffmann <i>geb. Ebel</i>	Johanna Dora Emma	28.11.	2851	ev.	verw. ✓
Hoffmann	Paul Bruno Kurt	18.11.	2784	ev.	verh. ✓
Hoffmann verh. Philipp	Louise Frieda Anna	04.06.	1480	-	verw. ✓
Hoffmann verh. Glätzer	Margarete Ernestine Bertha	10.8.	1962	ev.	gesch. ✓
Hoffmann	Margarete Charlotte	08.02.	472	ev.	led. ✓
Hoffmann verh. Wilhelmi	Marie	13.10.	2489	kath.	verw. ✓
Hoffmann	Paul	21.12.	3061	ev.	verh. ✓
Hoffmeister	Wilfried Heinrich	16.12.	3014	ev.	verh. ✓
Hofmann verh. Pannor	Elli Anna Marie	18./21.08.	2092	ev.	verw. ✓
Hofmann verh. Seeger	Else Brigitta	25.05.	1435	kath.	verh. ✓
Hofmann <i>geb. Pradzynski</i>	Pauline Emilie	22.03.	852	-	verw. ✓
Hofmann verh. Schulz	Hulda Gertrud	09./10.02.	416	ev.	verw. ✓
Hofmann	Heinrich Adolf	09.04.	1007	ev.	verh. ✓
Hofmann geb. Klenke	Olga Minna Berta	16.08.	2021	-	verw. ✓
Hohensee geb. Wolf	Karoline Luise Erna	15.03.	809	ev.	gesch. ✓
Hohensee verh. Lübeck	Gertrud Klara Hedwig	23.09.	2314	ev.	gesch. ✓
Holder	Gertrud Anna Hedwig	18.02.	483	ev.	led. ✓
Holz verh. Hornemann	Gertrud Else Ama	01.07.	1658	ev.	verw. ✓
Holz verh. Wonneberger	Gertrud Agate Ottilie	16.12.	2991	ev.	verw. ✓
Holz nagel Franzisky	Auguste Käthe	13.04.	1060	ev.	verw. ✓
Hoog	Gerhard Kurt	06.05.	1244	-	verh. ✓
Hoose	Reinhard Friedrich	13.09.	2229	ev.	verh. ✓
Hopf geb. Dummer	Hertha Anna Maria	12.06.	1540	ev.	gesch. ✓
Hopfstock	Herbert Otto Ernst	11.06.	1565	-	verh. ✓
Hopke geb. Schmidt	Hedwig Elsbeth Charlotte	13.02.	544	ev.	verw. ✓
Hoppe geb. Kade	Elise Erna Emma	30.01.86 289	289	ev.	verw. ✓
Hoppe	Erich Rudolf Hermann	05.08.	1933	ev.	verh. ✓
Hoppe verh. Falkner	Erna Ella	17.03.	807	ev.	verw. ✓

J
K
L
M
N
O
P
Q
R
S
Sch
St
T
U
V
W
Z

Des Verstorbenen		Todestag	Nr. des Sterbepbuches	Zugehörigkeit zu einer Kirche usw. *)	Bemerkungen
Familienname	Vornamen				
✓ Hoppe	Ernst Hermann Friedrich	09.09.	2203	ev.	verh.
✓ Hoppe	Günter Bernhard	26.05.	1404	ev.	verh.
✓ Hoppe	Willi Hans	16.02.	460	ev.	verw.
✓ Hoppe	Helmut Richard	29.06.	1659	ev.	verh.
✓ Prof.Dr.med. Hoppe	Immo Hans Berthold	07.07.	1722	ev.	verh.
✓ Hoppe verh. Prütz	Emma Margarete	28.05.	1427	ev.	gesch.
✓ Hoppmann	Paul Josef	03.06.	1464	ev.	verh.
✓ Horn geb. Gloger	Anna Margarete	09.09.	2212	-	verw.
✓ Horn geb. Schulz	Martha Hedwig Frieda	19.04.	1167	ev.	verh.
✓ Horn	Martin Werner Walter	20.09.	2326	-	verh.
✓ Horn	Otto	27.08.	2091	ev.	led.
✓ Horn verh. Metsch geb.	Hildegard Irene Walli	23.06.	1599	ev.	verh.
✓ Hornauer Schönfeld	Lucie Marie	12.08.	1991	ev.	verw.
✓ Hornejus	Fredi Kurt	26.08.	2093	ev.	verw.
✓ Hornemann geb. Holz	Gertrud Else Alma	01.07.	1658	ev.	verw.
✓ Hornung geb. Höhne	Auguste Olga	10.04.	1065	ev.	verw.
✓ Horth geb. Wloch	Maria Hedwig	21.08.	2073	kath.	verw.
✓ Hosemann	Hildegard Martha Elisabeth	22.09.	2322	ev.	led.
✓ Hotzel geb. Christoffer	Emma Josefa	24.01.	219/ 1986	ev.	verw.
✓ Huber geb. Gerecke	Charlotte Luise Martha	18.07.	1817	ev.	gesch.
✓ Hubert	Hermann Gustav	25.10.	2580 1867	ev.	verw.
✓ Hübner geb. Hilgendorf	Elisabeth Marie Auguste	20./23.7.	1867	ev.	verw.
✓ Hübner	Willi Richard Georg	21.12.	7/86	ev.	verw.
✓ Hübner geb. Preuße	Anna Gertrud	02.03.	617	ev.	gesch.
✓ Hübner	Hans Paul	04.09.	2160	kath.	verh.
✓ Hübner verh. Duchna	Hedwig	12.11.	2755	-	verw.
✓ Hübner	Lothar Gerhard Jürgen	13.04.	1067	ev.	led.
✓ Hübscher verh. Renell	Emilie Ottilie Gertrud	14.04.	1076	-	verw.

*) Eintragung braucht nicht in das Namenverzeichnis für das Zweitbuch übernommen zu werden.

Des Verstorbenen

Familienname	Vornamen	Todestag	Nr. des Sterbepbuches	Zugehörigkeit zu einer Kirche usw. *)	Bemerkungen
Jaap geb. Jürsz	Dorothea Anna Christiane	28.04.	1201	ev.	verw. ✓
Jaap verh. Schwarz	Elsbeth Emma Martha	16.11.	2865	ev.	gesch. ✓
Jachmann verh. Nickel	Emma Liesbeth	08.10.	2438	ev.	verh. ✓
Jachmann geb. Sulcova	Marcella	04.03.	648	-	verh. ✓
Jacob verh. Sikora	Gertrud Lucie Käthe	07.07.	1734	ev.	verw. ✓
Jacob verh. Weihrauch	Martha Mathilde Minna	19.09.	2287	ev.	verw. ✓
Jacobitz	weibl. Totgeburt	30.10.	2640	-	✓
Jacobitz	Herbert Hermann Fritz	03.06.	1469	ev.	verh. ✓
Jacobs verh. Drews	Hertha Margarete Klara	23.04.	1155	ev.	verw. ✓
geb. Jacobsen Pasenau	Anna Elisabeth	03.09.	2156	ev.	verw. ✓
Jacoby geb. Franke	Ella Klara Auguste	22.10.	2620	-	gesch. ✓
Jaech geb. Domke	Else Erna Ida	26.10.	2614	ev.	verw. ✓
Jäckel	Gustav Robert	31.01.	290	ev.	verw. ✓
Jädike	Erich Robert	10.08.	1975	ev.	verw. ✓
Jäger	Ewald Gustav Hermann	30.10.	2652	ev.	verh. ✓
Jaeger verh. Nützscke	Herta Albertine Johanna Emilie	19.10.	2524	ev.	verh. ✓
Jäger geb. Opitz	Irene Hulda	24.09.	2318	ev.	verw. ✓
Jaeke geb. Krüger	Charlotte Marie Margarete	22.10.	2564	ev.	verh. ✓
Jäkel geb. Fett	Luise Marie Frieda	20.03.	833	ev.	verh. ✓
Jäkel verh. Mocke	Marie Klara Hedwig	21.02.	502	ev.	verw. ✓
Jänicke geb. Vetter	Gertrud Ida Anna	27.09.	2364	ev.	verw. ✓
Jaenicke verh. Henninger	Luzie Wilhelmine	18.09.	2310	kath.	gesch. ✓
Jagusch	Erwin Theo	28.06.	1651	ohne	verh. ✓
Jahn geb. Grochowski	Emilie Erika	18.03.	794	ev.	verh. ✓
Jahn	Gustav August Fritz	13.11.	2745	ev.	verh. ✓
Jahn	Hedwig	19.02.	500	kath.	led. ✓
Jahnke verh. Wietz	Anna Wilhelmine	21.02.	570	ev.	verw. ✓
Jahns verh. Bartsch	Erna Dorothee	26.03.	867	ev.	verw. ✓

K
L
M
N
O
P
Q
R
S
Sch
St
T
U
V
W
Z

*) Eintragung braucht nicht in das Namenverzeichnis für das Zweitbuch übernommen zu werden.

Des Verstorbenen		Todestag	Nr. des Sterbepbuches	Zugehörigkeit zu einer Kirche usw. *)	Bemerkungen
Familienname	Vornamen				
✓ Jahns verh. Gartzke	Ilse Berta	06.02.	429	ev.	verw.
✓ Jahrmatter geb. Kellner	Paula Martha	10.07.	1736	ev.	verw.
✓ Jahrsetz geb. Wieckowiak	Frieda Helene	03.06.	1461	kath.	verw.
✓ Jakob geb. Dorn	Gisela Elisabeth Maria	03.04.	982	-	verh.
✓ Jakob geb. Schliebs	Anna Dorothea Minna	27.08.	2096	ev.	verw.
✓ Jakull verh. Patschka	Ursula Margot	18.08.	2047	kath.	gesch.
✓ Jamieson geb. Stoltz	Hildegard Edith Emilie	26.06.	1688	ev.	verh.
✓ Jandt verh. Marunde	Hedwig Lenchen	17.08.	2034	ev.	verw.
✓ Janicke verh. Wolff	Anna Martha	22.03.	876	ev.	verw.
✓ Janik verh. Grabowy	Hedwig	08.01.	89	-	verw.
✓ Janke	Heinz Gustav Walter	14.03.	860	ev.	verw.
✓ Janke geb. Brunn	Hertha Hedwig Martha	28.09.	2374	ev.	verw.
✓ Janke	Kurt Reinhold Paul	25.01.	262	-	verw.
✓ Jankowski	Martha Agnes	04.03.	638	kath.	led.
✓ Jansen verh. Nitze	Maria Christine	23.09.	2335	-	verw.
✓ Janusch geb. Langer	Ida Anna	25.12.	3083	kath.	verw.
✓ Jaquet geb. Seiffert	Frieda Ottilie	21.10.	2566	ev.	verw.
✓ Jardziewski geb. verh. Spietz	Anna Helene	28.02.	612	kath.	verw.
✓ Jarmer	Ewald	21.03.	865	-	gesch.
✓ Jaskowiak geb. Kappel	Helene	24.04.	1173	-	verw.
✓ Jaster	Heinz Harry	03.09.	2148	ev.	verh.
✓ Jaster verh. Fitze	Hildegard Erika Ilse	30.06.	1643	ev.	verh.
✓ Jebram	Bruno Rudolf Felix	20.01.	191	ev.	verh.
✓ Jehder	Fritz Rudolf	24.12.	10	ev.	verh.
✓ Jencke verh. Kuhn	Mathilde Gustava Charlotte	11.09.	2248	ev.	verw.
✓ Jentzsch verh. Beyer	Marianne Edeltraut	06.10.	2423	-	verw.
✓ Jeppe	Paul Alois	02.05.	1252	ev.	verw.
X ✓ Jeremias	Gerd	27.06.	1686	ev.	led.

*) Eintragung braucht nicht in das Namenverzeichnis für das Zweitbuch übernommen zu werden.

Des Verstorbenen		Todestag	Nr. des Sterbepbuches	Zugehörigkeit zu einer Kirche usw.*)	Bemerkungen
Familiennamen	Vornamen				
Jilge geb. Müller	Irene Gertrud Ilse	29.05.	1408	ev.	verh. ✓
geb. Joachim Brinkmann	Emma	31.03.	955	ev.	verw. ✓
Joachim	Kuno	26./28.12.	85	ev.	led. ✓
verh. Joachimsthal Giese	Hildegard Klara Johanna	19.09.	2303	ev.	verh. ✓
Jockusch	Margarete Lisette Luise	16.05.	1322	ev.	gesch. ✓
Joerß verh. Reißland	Liselotte Martha Olga	21.04.	1143	ev.	gesch. ✓
Jöst verh. von Chamier	Isabell	04.04.	1036	kath.	verh. ✓
Johannsen geb. Maiwald	Helene Margarete Gertrud	01.01.	19	ev.	verh. ✓
Johansen	Günter Gustav Theodor	16.02.	454	-	verh. ✓
John verh. von Hinrichs	Annemarie Luise	31.03.	912	ev.	verh. ✓
John verh. Martens	Edith Eva Margarete	18.03.	784	ev.	verh. ✓
John verh. Bunk	Gertrud Martha Emma	27.10.	2621	ev.	verw. ✓
John verh. Roloff	Liesbeth Auguste Hermine	03.11.	2673	-	verw. ✓
John	Oswald Oskar	16.03.	774	ev.	verh. ✓
John	Oskar Paul	26.06.	1633	ev.	verh. ✓
verh. Johnschker Brüning	Emma Klara	04.11.	2668	ev.	verw. ✓
Johnsen geb. Kodatz	Margarete Lotte	23.03.	899	-	gesch. ✓
Jokiel verh. Kühnert	Elisabeth	03./29.03.	1063	kath.	verw. ✓
Jonas	Anna Martha Christine	19.10.	2531	-	led. ✓
Jonas verh. Lüdtke	Charlotte Margarete Elise	03.04.	10 79 ⁴	-	verw. ✓
Jonas	Gabriele Ilona	15.03.	779	ev.	verh. ✓
Jordann verh. Kassebaum	Sieglinde Elfriede Lona	15.03.	776	ev.	verh. ✓
Jorde verh. Willmann	Else Hedwig Martha	25.12.	3090	ev.	verw. ✓
Joseph geb. Franchon	Margarete Erna Anna	26.04.	1258	-	verw. ✓
Josiger geb. Brosowski	Erna Elfriede	06.09.	2195	ev.	verh. ✓
Jost verh. Schiller	Frieda Anna Else	04.02.	318	ev.	verw. ✓
Jost	Louis Ernst Heinz	04.02.	386	ev.	verh. ✓
Jovic	Alexander	06.06.	1577	ev.	led. ✓
Juch geb. Huhnholz	Gertrud Frida Anna	25.09.	2342	ev.	verw. ✓

K
L
M
N
O
P
Q
R
S
Sch
St
T
U
V
W
Z

Des Verstorbenen		Todestag	Nr. des Sterbebuches	Zugehörigkeit zu einer Kirche usw.*)	Bemerkungen
Familienname	Vornamen				
Kablitz	<u>Bruno</u> Richard Otto	28.02.	619	--	verh. ✓
Kade verh. Hoppe	<u>Elise</u> Erna Emma	30.01.	289	ev.	verw. ✓
Kadereit	Frieda	11.06.	1524	ev.	led. ✓
Käding verh. Klöhn	Margarete Auguste Helene	10.12.	3026	ev.	verw. ✓
Kählig geb. Vogt	Elisabeth	21.02.	509	--	Ehem. f. tot erkl. ✓
Kämmerer	Else Erna	06.09.	2199	ev.	gesch. ✓
Kämmerer geb. Roestel	Liesbeth	10.01.	118	ev.	verw. ✓
Kaergel geb. Rieger	Ida Helene <u>Else</u>	02.08.	1919	--	verh. ✓
Kärgel geb. Schuckert	Ursula Elfriede Elisabeth	26.09.	2359	e-	verw. ✓
Kärtling	Gustav Berthold <u>Willi</u>	22.04.	1165	--	verh. ✓
Käselau	Walter	22.03.	854	kath.	verw. ✓
Käsling	<u>Leo</u> Bernhard	25.04.	1178	ev.	verw. ✓
Käbler verh. Herzog	Anna Bertha <u>Frieda</u>	12.04.	1086	ev.	verw. ✓
Kafarski verh. Freise	<u>Erika</u> Berta	29.05.	1440	ev.	verh. ✓
Kaffka verh. Furch	Ida	05.01.	40	ev.	verw. ✓
Kahl	Emma Auguste	01.06.	1463	ev.	led. ✓
Kahlert verh. Gorgs	Emma <u>Ida</u>	23.07.	1842	--	verw. ✓
Kai geb. Parpart	<u>Frida</u> Elisabeth	04.05.	1241	ev.	verw. ✓
Kain verh. Brätsch	Margarete	10.06.	1519	ev.	gesch. ✓
Kaiser verh. Zoerbel	<u>Elsa</u> Frieda	14.03.	744	ev.	verw. ✓
Kaiser verh. Stäps	Anna <u>Hilda</u>	13.01.	136	ev.	gesch. ✓
Kakuschke verh. Voß	Lui <u>se</u> <u>Frieda</u>	03.06.	1481	ev.	verw. ✓
Kaletsch geb. Kirstein	Gertrud	17.10.	2523	ev.	verw. ✓
Kalitz	Hans	12.03.	820	ev.	gesch. ✓
Dr. Kallweit	Willy Hermann Bernhard	15.12.	2981	ev.	verh. ✓
Kalourakis	Apostolos	24.06.	1611	gr.orth.	verh. ✓
Kaltwasser geb. Wehr	Auguste	06.02.	349	kath.	verw. ✓
Kalus verh. Grocholl	<u>Katharina</u> Anna	08./10.07.	1773	kath.	verw. ✓

K
L
M
N
O
P
Q
R
S
Sch
St
T
U
V
W
Z

Des Verstorbenen		Todestag	Nr. des Sterbepbuches	Zugehörigkeit zu einer Kirche usw. *)	Bemerkungen
Familiennamen	Vornamen				
✓ L. Kalz verh. Braicks	Erna	31.07.	1892	ev.	verw.
✓ Kamin geb. Bergann	Emma Martha	20.06.	1591	ev.	Ehem. f. tot erkl.
✓ Kaminski geb. Dräger	Edith Johanna Hedwig	14.06.	1557	ev.	verh.
✓ Kaminski verh. Haendschke	Gertrud Elfriede	26.11.	2836	--	verw.
✓ Kaminski	Paul Albert	26.03.	925	ev.	verh.
✓ Kamionka geb. Kubotsch	Agatha	14.03.	734	kath.	verw.
✓ Kandale verh. Schramm	Erika Frieda Ida	24.11.	2860	kath.	verh.
✓ Kannakowsky	Alfred Georg	24.11.	2842	ev.	verh.
✓ Kannakowsky geb. Pusch	Elfriede Elise	25.11.	2843	ev.	verw.
Kanneberger	Theodor Norbert	18.06.	1548	--	verh.
Kannenberg geb. Pohl	Anna Marie Pauline	22.09.	2383	ev.	Ehem. f. tot erkl.
✓ Kanning verh. Nowack	Frieda Anna Helene	30.04.	1210	ev.	verw.
✓ Kannwischer	Alexander Alfred	26.09.	2381	e-	verw.
✓ Kant geb. Piepenburg	Elsa Ida Auguste	06.01.	76	ev.	verw.
✓ Kantor geb. Werner	Anna Ilse	15.03.	775	ev.	verw.
✓ Kantowski geb. ABmann	Emma	19.10.	2537	--	verw.
✓ Kapitschke verh. Hamann	Klara Hedwig	20.12.	3039	ev.	verw.
✓ Kapornik geb. Schaade	Margot	22.11.	2809	ev.	verh.
✓ Kappel geb. Jaskowiak	Helene	24.04.	1173	--	verw.
✓ Kappel verh. Ziesche	Hilde Luise	19.02.	505	ev.	gesch.
✓ Karg verh. Kollosche	ANna Martha	09. / 10.03.	736	ev.	verw.
✓ Karge	Georg Wilhelm	21.08.	2061	ev.	verh.
✓ Karger geb. Dreßler	Else Martha	06.06.	1507	ev.	verw.
✓ Karing geb. Kirchner	Alma Margarete	08.02.	392	ev.	verw.
✓ Karl verh. von Heyden	Franziska Magdalena	04.03.	675	kath.	verw.
✓ Karl	Rolf-Otto	10.09.	2295	ev.	verh.
✓ Karwat	Wolfgang	02.12.	2889	--	verh.
✓ Kasch verh. Poddig	Helene Else Elisabeth	13.08.	2000	e-	verh.

*) Eintragung braucht nicht in das Namenverzeichnis für das Zweitbuch übernommen zu werden.

Des Verstorbenen		Todestag	Nr. des Sterbebuches	Zugehörigkeit zu einer Kirche usw. *)	Bemerkungen
Familienname	Vornamen				
Kaske verh. Baumann	<u>Else</u> Martha Maria	17.05.	1327	ev. verw.	✓
Kaspar	<u>Erich</u> Ernst	14./15.07.	1829	-- gesch.	✓
Kasper verh. Linder	<u>Gertrud</u> Ella Erna	17.11.	2778	ev. verw.	✓
Kassebaum geb. Jordann	<u>Sieglinde</u> Elfriede Lona	15.03.	776	ev. verh.	✓
Kaßler verh. Wenck	<u>Amalie</u> Martha	25.12.	3069	ev. gesch.	✓
Kassner verh. Schaudra	<u>Gertrud</u> Hedwig	31.03.	911	kath. verw.	✓
Kasten geb. Rosenau	<u>Charlotte</u> Gertrud	02.03.	633	ev. gesch.	✓
Kastner geb. Ritter	<u>Klara</u> Marta	08.11.	2744	ev. verw.	✓
Kasurke	<u>Erich</u> Bruno	12./13.08.	2002	ev. verw.	✓
Kathe geb. Steinbrecher	<u>Elisabeth</u> Margarete	24.03.	872	ev. verw.	✓
Katritzke geb. Dolezyk	<u>Angelika</u> Salome	17.06.	1556	kath. verw.	✓
Katschker geb. Hinze	<u>Hedwig</u> Elsbeth Therese	21./27.1.	288	ev. verw.	✓
Kauer	<u>Martin</u> Wilhelm Alfred	11.05.	1300	kath. verh.	✓
Kauffmann geb. Zapf	<u>Ida</u> Alma Frieda	22.07.	1840	ev. gesch.	✓
Kauffmann verh. Scheine	<u>Irma</u> Helene Auguste Sophie	---- 04.10.	2419	ev. verw.	✓
Kaufmann geb. Hoffmann	<u>Frieda</u> Anna Margarete	31.07.	1899	ev. verw.	✓
Kaufmann	<u>Artur</u> Fritz	09.04.	1088	ev. verw.	✓
Kaufmann geb. Wils	<u>Gertrud</u> Adeline Auguste	02.04.	967	ev. verw.	✓
Kauka geb. Schmidt	<u>Hannelore</u> Veronika	24.04.	1160	ev. gesch.	✓
Kaule verh. Pluntke	<u>Auguste</u> Luise Hedwig	19.12.85/15.1.86	179	ev. verw.	✓
Kaupke geb. Ullrich	<u>Charlotte</u> Berta	22.01.	209	ev. ^{Ehem. f.} tot erkl.	✓
Kautzsch	<u>Erdmann</u> Friedrich Ernst	28.03.	922	ev. verh.	✓
Kayenberg	<u>Hermann</u>	28.03.	910	-- verh.	✓
Kayser geb. Szemlewski	<u>Ella</u> Martha Hildegard	28./30.12.85	53	ev. vew.	✓
Kazmierczak	<u>Theophil</u>	25.04.	1195	kth. led.	✓
Kegel geb. Linke	<u>Martha</u> Selma	27.10.	2611	ev. verh.	✓
Keich verh. Beise	<u>Charlotte</u> Friederike Susanna	06./10.01.	158	ev. gesch.	✓

L
M
N
O
P
Q
R
S
Sch
St
T
U
V
W
Z

Des Verstorbenen		Todestag	Nr. des Sterbebuches	Zugehörigkeit zu einer Kirche usw. *)	Bemerkungen
Familienname	Vornamen				
Keilch verh. Beise					
✓ Keil verh. Hirschberger	Martha	04.02.	342	ev.	verw.
✓ Keilhauer	Johann <u>Joseph</u>	07.04.	1003	kath.	verh.
✓ Keiling	Max Paul	27.11.	2887	ev.	verw.
✓ Kelch verh. Toschka	Marie	06.07.	1704	ev.	verw.
✓ Keller geb. Wirth	Hedwig Klara	18.03.	841	ev.	verw.
✓ Keller geb. Theel	Erika Martha Frida	28.01.	265	ev.	verw.
✓ Kellner	Paul	28.05.	1430	ev.	verh.
✓ Kellner verh. Jahrmatter	Paula Martha	10.07.	1736	ev.	verw.
✓ Kellner geb. Lindner	Ruth Elisabeth	13.12.	2958	kath.	gesch.
✓ Kemkowski	Walter Karl	01.11.	2661	ev.	verh.
✓ Kemnitz verh. Krüger	Anna <u>Frieda</u>	25.05.	1398	ev.	verw.
✓ Kempa	Johannes Bruno Paul	24.11.	2834	ev.	verh.
✓ Kendzia	Johann	12.01.	125	--	verh.
✓ Kenntopf verh. Schwierzke	Selma Auguste	19.07.	1826	ev.	verw.
✓ Keppke geb. Freitag	Agnes <u>Ursula</u>	27.02.	618	ev.	Ehem. f. tot erkl.
✓ Kerber verh. Parduhn	Hildegard Maria Berta	26./27.10.	2648	ev.	verw.
✓ Kerger	Richard Bruno	15.10.	2511	ev.	verh.
✓ Kerkow	Walter Georg	13.09.	2246	ev.	verh.
✓ Kerlin	Max Ludwig	01.10.	2385	ev.	verw.
✓ Kern verh. Kühl	Alma Herta	25.02.	560	ev.	verw.
✓ Kern verh. Kirst	Margarethe	14.03.	766	ev.	verh.
✓ Kerntop geb. Ceranka	Katharina	15.11.	2846	kath.	verw.
✓ Kersten	Aribert Oswald Siegfried	20.10.	2552	ev.	verh.
✓ Kersten geb. Schultz	Erna Martha Auguste	22.09.	2312	ev.	gesch.
✓ Kersten geb. Becker	Hildegard Margarete Franziska	--- 21.05.	1365	ev.	verw.
✓ Kerwinski	Otto <u>Ernst</u>	16.08.	2048	ev.	verh.

d *) Eintragung braucht nicht in das Namenverzeichnis für das Zweitbuch übernommen zu werden.

Des Verstorbenen		Todestag	Nr. des Sterbebuches	Zugehörigkeit zu einer Kirche usw. *)	Bemerkungen
Familienname	Vornamen				
Keske geb. Voigt	Lilli <u>Martha</u>	28.06.	1655	ev. verh.	✓
Kessel verh. Lietz	<u>Else</u> Ernestine Auguste	09.05.	1274	ev. verw.	✓
Keßler geb. Schwarz	<u>Elisabeth</u> Anna Marie	26.05.	1419	kath. verw.	✓
Keßler geb. Schindelmeiser	Lisbeth <u>Margarete</u>	21.01.	186	ev. verw.	✓
Kestin geb. Bär	Martha	23.03.	878	ev. verh.	✓
Ketel geb. Runge	<u>Gertrud</u> Hedwig	21.06.	1593	ev. verw.	✓
Ketzer geb. Löffler	Elly	03.03.	615	ev. verw.	✓
Keul	Karl	01.01.	78	kath. verh.	✓
Keutner	Georg Maria <u>Hermann</u>	12.02.	431	kath. verh.	✓
Kiel	<u>Bruno</u> Hans	05.10.	2421	ev. verw.	✓
Kielblock verh. Fechner	Marie Charlotte <u>Gertrud</u>	30.06.	1650	e- verw.	✓
Kielies	<u>Ingeborg</u> Helga <u>Gertrud</u>	29.07.	1893	ev. led.	✓
Kienemann geb. Ulrici	Anna Selma <u>Liddy</u>	30.06.	1645	ev. verw.	✓
Kienitz	<u>Dieter</u> Klaus Michael	04.10.	2467	ev. led.	✓
Kienöhl verh. Pusch	<u>Gertrud</u> Klara Edith	10.07.	1745	ev. verw.	✓
Kieper geb. Kolassa	Emilie <u>Minna</u>	26.02.	2510	ev. verw.	✓
Kiermeier	<u>Werner</u> Ludwig	12.03.	706	ev. verh.	✓
Kierske geb. Bragulla	<u>Käthe</u> Edith	16.04.	1141	-- verh.	✓
Kieschke geb. Altenkirch	<u>Luise</u> Minna Martha	06.10.	2593	ev. verw.	✓
Kiese	<u>Barbara</u> Charlotte <u>Else</u>	03.06.	1516	-- led.	✓
Kiesel geb. Kirchhof	<u>Loni</u> Luise Maria	23.07.	1878	ev. gesch.	✓
Kießling verh. Dippmann	Gertrud <u>Erna</u>	13.04.	1058	ev. verw.	✓
Kietzmann	<u>Hans</u> Hermann Willi	01.01.	21	ev. verh.	✓
Kinder geb. Schwitalla	Martha <u>Erna</u>	23.01.	211	-- verw.	✓
Kindler	Willi Heinz	17.06.	1625	ev. gesch.	✓
Kindscher	Adolf Herbert <u>Alfred</u>	04.02.	313	ev. verh.	✓
Kirchhof verh. Kiesel	<u>Loni</u> Luise Maria	23.07.	1878	ev. gesch.	✓
Kirchner verh. Karing	Alma <u>Margarete</u>	08.02.	392	ev. verw.	✓

L
M
N
O
P
Q
R
S
Sch
St
T
U
V
W
Z

Des Verstorbenen		Todestag	Nr. des Sterbebuches	Zugehörigkeit zu einer Kirche usw. *)	Bemerkungen
Familienname	Vornamen				
✓ Kirschberger	<u>Bernd</u> Georg	17.05.	1342	kath.	verh.
✓ Kirschke geb. Raczkowska	Marianna	16.02.	459	kath.	verh.
✓ Kirschke verh. Mechler	Marie Ida	04.05.	1275	ev.	gesch.
✓ Kirschner verh. Saller	Elfrieda Dorothea Katharina	17.02.	470	kath.	verw.
✓ Kirst geb. Woitek	Emilie Johanna	17.05.	1340	kath.	verw.
✓ Kirst geb. Kern	Margarethe	14.03.	766	ev.	verh.
✓ Kirstein verh. Schneider	<u>Ella</u> Rosa	05.08.	1937	ev.	verw.
✓ Kirstein verh. Kaletsch	Gertrud	17.10.	2523	ev.	verw.
✓ Kirstein	<u>Rudolf</u> <u>Walter</u> Gustav	25.09.	2358	ev.	verw.
✓ Kirsten	Erna	26.08.	2097	kath.	led.
✓ KiB	<u>Helmuth</u> Wilhelm Hermann Franz	21.12.	3042	ev.	verh.
✓ Kissel geb. Gehrke	<u>Emilie</u> Auguste Emma	04.03.	636	ev.	verw.
✓ Kisser verh. Roecker	Berta	11.02.	396	ev.	verw.
✓ Kissinger geb. Manthey	<u>Margarethe</u> Bertha Anna	22.10.	2563	ev.	verw.
✓ Kistner geb. Tjaden	<u>Gertrud</u> Marie Anna	30.10.	2649	ev.	gesch.
✓ Kittel	Otto	13.06.	1733	ev.	verw.
✓ Klabunde geb. Zander	<u>Frieda</u> Marie <u>Emma</u>	17.12.	3008	--	verw.
✓ Klabunde verh. Tolksdorf	<u>Olga</u> Franziska Martha	19.01.	187	ev.	gesch.
✓ Klähn verh. Mandel	<u>Hildegard</u> Erna Emma	06.05.	1256	ev.	verw.
✓ Klähne	Hasso	06.03.	673	ev.	verw.
✓ Klamnek	<u>Eduard</u> Karl	23.03.	937	ev.	verh.
✓ Klant geb. Kühn	Hedwig <u>Maria</u> Gertrud	27.02.	598	kath.	verw.
✓ Klapp	Günter	15.01.	152	ev.	verh.
✓ Klapper verh. Bluhn	Anna Johanna <u>Elisabeth</u>	26.01.	235	ev.	verw.
✓ Klatt geb. Martini	<u>Edith</u> Gertrud	17.05.	1354	ev.	gesch.
✓ Klawikofsky verh. Buchholz	<u>Wally</u> Anni Charlotte	18.05.	1352	ev.	verh.

Des Verstorbenen		Todestag	Nr. des Sterbebuches	Zugehörigkeit zu einer Kirche usw. *)	Bemerkungen
Familiennamen	Vornamen				
Klawitter	<u>Rudi</u> Willi	14.12.	2979	--	verh. ✓
Klawonn verh. Manthey	<u>Emma</u> Hulda	18.02.	511	ev.	verw. ✓
Kleemann geb. Konkel	<u>Irmgard</u> Martha Hildegard	09.09.	2204	kath.	verh. ✓
Kleess	Georg Erich <u>Otto</u>	08.02.	363	--	verh. ✓
Klein	<u>Dieter</u> Albert	07.12.	2969	ev.	led. ✓
Klein geb. Brauer	Minna <u>Frieda</u>	24.12.	3095	ev.	verw. ✓
Klein geb. Laatsch	<u>Herta</u> Marie	11.01.	153	ev.	verw. ✓
Klein geb. Meyer	<u>Irmgard</u> Louise	06.07.	1703	kath.	verw. ✓
Kleine geb. Brachwitz	<u>Ilse</u> Wilhelmine Luise	30.12.85	26	ev.	verw. ✓
Kleine geb. Eiserbeck	Anna Minna <u>Käthe</u>	18.09.	2264	ev.	verw. ✓
Kleinert geb. Pietsch	<u>Frieda</u> Auguste Bertha	21.05.	1379	ev.	gesch. ✓
<i>Kleinert verh. Puchert</i>	<i>Marie</i> Elfriede	07.04.	1006	--	verh. ✓
Kleinfeld verh. Hielscher	<u>Käthe</u> Hildegard Else	07.09.	2187	--	verw. ✓
Kleinfeldt	<u>Johanna</u> Emilie Martha	30.11./ 01.12.	2868	ev.	led. ✓
Kleinfeldt verh. Wirthgen	<u>Margot</u> Marie Emilie Erna	-- 10.02.	378	ev.	verw. ✓
Kleinfeldt	<u>Walter</u> Wendelin	27.07.	1869	kath.	verw. ✓
Kleinschmidt verh. Lieschke	<u>Frieda</u> Martha Marie	06.06.	1501	ev.	verw. ✓
Klemm geb. Weber	<u>Frieda</u> Marie Therese	03.04.	983	--	verh. ✓
Klempin verh. Gabbert	<u>Martha</u> Lieschen Herta	06.05.	1242	ev.	verw. ✓
Klenke verh. Hofmann	<u>Olga</u> Minna Berta	16.08.	2021	--	verw. ✓
Kleßen geb. Borkenhagen	<u>Anna</u> Luise Marie	06.08.	1944	ev.	gesch. ✓
Klewin verh. Rohde	<u>Margarete</u> Ottilie Charlotte	----- 26.06.	1631	ev.	verw. ✓
Klews	<u>Rolf</u> Bernhard	03.10.	2472	--	gesch. ✓
Klich verh. Andersen	<u>Elsa</u> Käthe Lotte Auguste	15.11.	2760	ev.	verh. ✓
Kliesch	<u>Emil</u> Fritz Richard Eduard	05.02.	325	ev.	verh. ✓
Klima geb. Malcharczik	<u>Martha</u>	23.02.	554	kath.	verw. ✓
Klimesch geb. Stenzel	<u>Auguste</u> Marie	19.12.	3015	ev.	verw. ✓

L
M
N
O
P
Q
R
S
Sch
St
T
U
V
W
Z

d *) Eintragung braucht nicht in das Namensverzeichnis für das Zweitbuch übernommen zu werden.

Des Verstorbenen		Todestag	Nr. des Sterbepbuches	Zugehörigkeit zu einer Kirche usw. *)	Bemerkungen
Familienname	Vornamen				
✓ Klindt geb. Schmidt	<u>Katharina Marie Auguste</u>	06.09.	2186	ev.	verw.
✓ Klingbeil	<u>Frieda Horst Klaus</u>	16.04.	1105	ev.	led.
✓ Klingner verh. Merkler	<u>Frieda Emma</u>	28.03.	978	ev.	verw.
✓ Klinkenberg	<u>Karl-Heinz</u>	27.02.	596	--	verh.
✓ Klischke verh. Riemer	<u>Auguste Emma Anna</u>	19.12.	34/87	ev.	verw.
✓ Klöhn geb. Käding	<u>Margarete Auguste Helene</u>	10.12.	3026	ev.	verw.
✓ Klopp geb. Gnaß	<u>Gertrude Frida</u>	10.09.	2235	ev.	gesch.
✓ Klöse geb. Schweiger	<u>Hildegard Marie Gertrud</u>	31.03.	921	ev.	verw.
✓ Kluck	<u>Paul Hermann Albert</u>	22.10.	2572	--	verh.
✓ Kluckow geb. Paulson	<u>Charlotte Klara</u>	17.10.	2519	ev.	verw.
✓ Klünder	<u>Helmut Willy</u>	16./21.07.	1845	ev.	verw.
✓ Klug geb. Junginger	<u>Martha Margarete</u>	10.03.	699	ev.	verw.
✓ Kluge geb. Schicke	<u>Anna Theresia</u>	04.11.	2678	kath.	verw.
✓ Kluge verh. Tauchert	<u>Brigitte Marlies</u>	04.04.	1103	ev.	gesch.
✓ Kluge	<u>Georg Wilhelm</u>	05.04.	1038	ev.	verh.
✓ Kluge	<u>Hermann Friedrich Wilhelm</u>	01./4.2.	397	ev.	verh.
✓ Kluß geb. Dreeßen	<u>Marie Christine</u>	10.10.	2448	ev.	verh.
✓ Knapp geb. Griebisch	<u>Hedwig Anna</u>	22./23.03.	957	--	verw.
✓ Knappe geb. Noack	<u>Johanna Margarete</u>	06.03.	689	ev.	verw.
✓ Knauer gb. Mosler	<u>Marie Anna</u>	11.07.	1788	--	verw.
✓ Knaupe verh. Swiercz	<u>Luise Marie Auguste</u>	12.03./02.04.	1075	ev.	verw.
✓ Knetsch verh. Molkenthin	<u>Emma Frieda Gertud</u>	03.06.	1486	ev.	verw.
✓ Knetsch verh. Ribitzki	<u>Ilse Hedwig</u>	12.07.	1755	ev.	verw.
✓ Knies verh. Sacherow	<u>Martha Anna Auguste</u>	27.10.	2657	ev.	verw.
✓ Knipp geb. Baumgart	<u>Margarete Klara Gertrud</u>	01.08.	1923	--	verw.
✓ Knirsch	<u>Alfred</u>	17.12.	3007	kath.	verw.
✓ Knirsch geb. Schwab	<u>Maria</u>	12.03.	730	kath.	verh.
✓ Knispel geb. Pollnow	<u>Hedwig Helene Martha</u>	21.04.	1153	ev.	verw.

Des Verstorbenen		Todestag	Nr. des Sterbepbuches	Zugehörigkeit zu einer Kirche usw. *)	Bemerkungen
Familiennamen	Vornamen				
Knitsch verh. Günther	<u>Frieda</u> Johanna	18.12.	3017	ev.	verw. ✓
Knitter verh. Zacher	<u>Agnes</u> Bertha Ida	03.01.	45	ev.	verw. ✓
Knitter geb. Leest	Johanna	06.09.	2211	ev.	verw. ✓
Knöfler verh. Skowronska	<u>Käte</u> Anna Marie	19.03.	847	ev.	verw. ✓
Knop verh. Ebert	<u>Amanda</u> Auguste	08.10.	2454	ev.	verh. ✓
Knop verh. Drews	<u>Lydia</u> Martha Emilie	15.05.	1455	ev.	verw. ✓
Knorr	<u>Ernst</u> Walter Johannes 10./	11.03.	752	ev.	verw. ✓
Knorr	<u>Norbert</u> Wilhelm Ernst	07.04.	1053	ev.	gesch. ✓
Knote geb. Leschke	<u>Erna</u> Klara Frida	19.06.	1578	ev.	verw. ✓
Knoth	<u>Bernd</u> Manfred	15.01.	145	ev.	verh. ✓
Koal verh. Rösler	Gertrud	16.11.	2761	ev.	verw. ✓
Kobbert	Otto <u>Ewald</u>	04.07.	1705	ev.	verh. ✓
Kobow	<u>Walter</u> Bruno	14.04.	1092	--	verh. ✓
Koch	<u>Charlotte</u> Hildegard 13./	14.07.	1818	--	led. ✓
Koch geb. Schmidt	<u>Charlotte</u> Auguste Christine	27.10.	2617	ev.	verw. ✓
Koch verh. Paul	<u>Erna</u> Gertrud Margarete	26.04.	1188	ev.	verw. ✓
Koch geb. Wehner	<u>Klara</u> Antonie	24.03.	851	kath.	Ehem. f. tot erkl. ✓
Koch verh. Thieme	Maria	14.06.	1539	kath.	verw. ✓
Koch verh. Henschke	<u>Martha</u> Helene	08.12.	2926	ev.	verw. ✓
Kockartz verh. Link	Berta	02.10.	2396	--	verw. ✓
Koczubik	<u>Erich</u> Max	21.11.	2799	kath.	verh. ✓
Kodantke geb. Skaetsch	<u>Marie</u> Helene Minna	11.04.	1069	ev.	verw. ✓
Kodatz verh. Johnsen	Margarete <u>Lotte</u>	23.03.	899	--	gesch. ✓
Kodlin geb. Bluhm	Helene	01.07.	1662	ev.	verw. ✓
Köbschull verh. Scharf	<u>Frieda</u> Johanna	21.09.	2292	ev.	verw. ✓
Köhler geb. Krumrey	Herta	31.12.	25/87	ev.	verw. ✓
Köhler	<u>Karl</u> Walter	26.02.	555	ev.	verw. ✓
Köhler geb. Erdmann	<u>Lydia</u> Minna Charlotte	21.12.	3054	ev.	verw. ✓

L
M
N
O
P
Q
R
S
Sch
St
T
U
V
W
Z

*) Eintragung braucht nicht in das Namensverzeichnis für das Zweitbuch übernommen zu werden.

Des Verstorbenen		Todestag	Nr. des Sterbepbuches	Zugehörigkeit zu einer Kirche usw. *)	Bemerkungen
Familiennamen	Vornamen				
✓ Köhler verh. Proschmann	Clara <u>Margarete</u>	02.12.	2894	ev.	verw.
✓ Köhler gb. Krüger	<u>Marita</u> Regine	29.07.	1948	--	gesch.
✓ Köhler	<u>Paul</u> Wilhelm Max	27.03.	917	ev.	verh.
✓ König verh. Winterberg	<u>Elfriede</u> Johanna	21.07.	1821	ev.	verw.
✓ König geb. Zitzling	<u>Eugenia</u> Helene	13.02.	415	ev.	verw.
✓ König verh. Wittig	Emma Anna <u>Gertrud</u>	28.11.	2844	ev.	verh.
✓ König geb. Matthias	Anna Emma <u>Klara</u>	17.10.	2526	e-	verw.
✓ König	<u>Wilfried</u> Oswald Joachim	04.09.	2155	kath.	verh.
✓ Köpke geb. Geisler	Emma Marie <u>Elisabeth</u>	29.03.	909	ev.	verh.
✓ Köppler verh. Konopka	Renate <u>Karla</u>	08.04.	1031	ev.	verh.
✓ Köppen	<u>Bruno</u> Paul	03./05.04.	1021	kath.	verw.
✓ Köppen geb. Loof	<u>Frieda</u> Emma Auguste	10.12.	2930	ev.	verw.
✓ Köppen geb. Pikorni	<u>Margarete</u> Else	20.01.	168	ev.	verw.
✓ Köppen	<u>Wilhelm</u> Rudolf Max	08.01.	110	ev.	verw.
✓ Köppl verh. Wühr	<u>Maria</u>	21.01.	199	kath.	verw.
✓ Körber	<u>Karl</u> Theodor	01.04.	944	--	verw.
✓ Körber	Anna Hedwig <u>Stephanie</u>	24.05.	1413	ev.	led.
✓ Körner geb. Brauer	Anna Marie <u>Charlotte</u>	21.01.	212	ev.	verw.
✓ Körner verh. Schädlich	<u>Gertrud</u> Marie	25.08.	2105	ev.	verh.
✓ Körste geb. Müller	Berta <u>Meta</u>	16.06.	1552	ev.	verh.
✓ Köster geb. Schwarz	<u>Käthe</u> Emilie Henriette	20.05.	1367	ev.	gesch.
✓ Kogel geb. Otto	Martha Luise <u>Erna</u>	03.11.	2663	ev.	verw.
✓ Kohlstock	Marie <u>Frieda</u>	10.10.	2463	ev.	led.
✓ Kohn geb. Woop	<u>Auguste</u> Maria	10.09.	2201	ev.	verw.
✓ Kohn verh. Albrecht	<u>Hedwig</u> Anna Helene	14.07.	1771	ev.	verw.
✓ Kokott	<u>Wolfgang</u> Georg	14.03.	789	ev.	gesch.
✓ Kolassa verh. Kieper	Emilie <u>Minna</u>	25.10.	2602	ev.	verw.
✓ Kolbe	Arthur Julius <u>Fritz</u>	02.02.	331	kath.	verw.

Des Verstorbenen		Todestag	Nr. des Sterbepbuches	Zugehörigkeit zu einer Kirche usw. *)	Bemerkungen
Familienname	Vornamen				
Kolbe	<u>Richard</u> Johann	14.10.	2499	ev.	verh. ✓
Kolenderski	<u>Artur</u> Paul Otto	07.04.	1005	ev.	verh. ✓
Kolibaba	Martha <u>Gertrud</u>	11.02.	379	kath.	led. ✓
Kollmann verh.	Küthmann <u>Frieda</u> Helene	27.01.	279	ev.	verw. ✓
Kollosche geb. Karg	Anna Martha	09./10.03.	736	ev.	verw. ✓
Kolloske geb. Thederan	<u>Erna</u> Anna	04.03.	654	ev.	verw. ✓
Kološa	<u>Franz</u> Johann	04.09.	2167	kath.	verh. ✓
Komander geb. Komander	<u>Anna</u> Agnes	25.12.	3077	kath.	verw. ✓
Konietzny	<u>Herbert</u> Vinzent	10.03.	716	kath.	gesch. ✓
Konkel verh.	Kleemann <u>Irmgard</u> Martha Hildegard	09.09.	2204	kath.	verh. ✓
Konopka geb. Köpler	Renate <u>Karla</u>	08.04.	1031	ev.	verh. ✓
Konz geb. Leidereiter	Martha	21.07.	1812	ev.	verw. ✓
Kopczynski verh.	Bacher <u>Gertrud</u> Klara	20.07.	1809	ev.	verw. ✓
Kopietz geb. Kürbis	<u>Gertrud</u> Berta	10.10.	2471	ev.	verw. ✓
Koplin geb. Wolf	<u>Luise</u> Martha	12.05.	1294	kath.	verw. ✓
Kopp geb. Krause	Erna	24.03.	874	ev.	verh. ✓
Kopp	<u>Walter</u> Paul	15.03.	747	e-	verh. ✓
Kopp	<u>Werner</u> Otto	02.05.	1212	ev.	verw. ✓
Koppe verh. Nickel	<u>Alice</u> Emma Lisbeth	28.07.	1865	ev.	verw. ✓
Koppermann	<u>Olga</u> Selma Marie Martha	17.03.	879	ev.	led. ✓
Kopplin verh. Stawarz	<u>Charlotte</u> Dorothea Sophie	03.12.	2937	ev.	verw. ✓
Kordus	<u>Franz</u> Michael	29.03.	942	--	verw. ✓
Korn verh. Last	<u>Sophie</u> Auguste Martha	03.05.	1231	ev.	verh. ✓
Kornack geb. Slowinski	<u>Helena</u> Wanda	26.10.	2597	kath.	verh. ✓
Kornau verh. Freihube	<u>Elfriede</u> Martha	08.08.	1992	ev.	verw. ✓
Kornek	<u>Erich</u> Walter	24.05.	1451	--	verw. ✓
Kornrumpf	<u>Helene</u> Antonie <u>Else</u>	21.02.	524	ev.	led. ✓
Korsch	<u>Herbert</u>	02.08.	1900	ev.	verh. ✓

L
M
N
O
P
Q
R
S
Sch
St
T
U
V
W
Z

*) Eintragung braucht nicht in das Namensverzeichnis für das Zweitbuch übernommen zu werden.

Des Verstorbenen		Todestag	Nr. des Sterbepbuches	Zugehörigkeit zu einer Kirche usw. *)	Bemerkungen
Familiennamen	Vornamen				
✓ Korth geb. Bresler	Margarete Walli Erna	28.12.	3070	ev.	verw.
✓ Kosanke	Johannes Erich	08./09.09.	2236	--	verw.
✓ Koschel geb. Czerwinski	Helga Marianne	25.07.	1885	kath.	verh.
✓ Koschier verh. Fürst	Emilie Marga Lisa	24.05.	1392	--	verh.
✓ Koscielny geb. Feige	Dorothea Anna Maria Rosa	12.02.	405	kath.	verh.
✓ Kosciessa	Herbert August Friedrich	07.04.	998	ev.	verh.
✓ Kosert verh. Zoschke	Margarete Martha	10./14.03.	811	--	verw.
✓ Koßmann geb. Taubert	Mathilde Emilie Amalie	20.05.	1382	ev.	verw.
✓ Kottke verh. Kunert	Hildegard Lina Agnes	03.12.	2895	ev.	verw.
✓ Kotzan verh. Liepe	Klara Hedwig	19.05.	1345	ev.	verw.
✓ Kotzerke	Emma Pauline	01.07.	1674	ev.	led.
✓ Kotzte geb. Tinschert	Martha Agnes	04.09.	2169	--	verh.
✓ Kowalke geb. Tyssakowski	Gertrud Anna	06.01.	73	kath.	verw.
✓ Kowalski geb. Görlich	Helene Emilie	02.02.	294	kath.	verw.
✓ Kowalski verh. Ganzack	Magdalena	30.04.	1200	ev.	verh.
✓ Koza	Johann	06.03.	668	--	verh.
✓ Krack verh. Platzek	Minna Meta Therese	04.07.	1716	ev.	verw.
✓ Kraeft verh. Langner	Elfriede Martha Margarete	18.05.	1351	ev.	verh.
✓ Kraft geb. Benditz	Helene Agnes	17.02.	467	ev.	verw.
✓ Krahforst geb. Becker	Elfriede Dora	23.12.	3096	ev.	verh.
✓ Kraller verh. Mißbach	Rosina	23.01.	282	kath.	verw.
✓ Kramer geb. Döring	Ingrid Renate	05.05.	1277	--	verh.
✓ Kranert geb. Borowski	Maria	06.05.	1265	kath.	verw.
✓ Krannich	Günter Walter	02.02.	329	ev.	verh.
✓ Krasel	Max Kurt Adolf	15.04.	1151	ev.	verw.
✓ Krasemann geb. Heinrich	Anna Berta	23.02.	529	ev.	verw.
✓ Krasemann geb. Tomescheit	Grete Ella	03.01.	50	ev.	gesch.
✓ Krassau verh. Mielenz	Klara Charlotte Edith	08.08.	1976	ev.	verh.

*) Eintragung braucht nicht in das Namenverzeichnis für das Zweitbuch übernommen zu werden.

Des Verstorbenen		Todestag	Nr. des Sterbepbuches	Zugehörigkeit zu einer Kirche usw. *)	Bemerkungen
Familienname	Vornamen				
Krauel	<u>Erich</u> Otto Franz <i>Richard</i>	27.12.85	57	ev.	verh. ✓
Kraus verh. Apel	<u>Erna</u> Ida Dorothea	17.05.	1372	--	Ehem. f. tot erkl. ✓
Kraus	männl. Totgeburt	11.10.	2667		✓
Kraus	<u>Wilhelm</u> Jakob	23.04.	1159	--	verh. ✓
Krause verh. Bringmann	Anna	05.02.	357	--	verw. ✓
Krause verh. Kreutz	<u>Doris</u> Emma Marie	10.05.	1289	--	verw. ✓
Krause verh. Kopp	Erna	24.03.	874	ev.	verh. ✓
Krause	<u>Erich</u> Karl	01.01.	8	--	verh. ✓
Krause verh. Schulze	<u>Frieda</u> Luise Erna	24.07.	1849	ev.	verw. ✓
Krause	<u>Gerhard</u> Werner	18./19.02.	558	ev.	verh. ✓
Krause geb. Müller	<u>Gertrud</u> Margarete	05.05.	1247	ev.	verw. ✓
Krause	Hans-Joachim	21.10.	2558	ev.	verh. ✓
Krause verh. Kummer	Erna Margarete	19.09.	2267	ev.	verw. ✓
Krause verh. Buller	Marie Emma	23.08.	2081	--	gesch. ✓
Krause	Walter	07.05.	1255	--	verh. ✓
Krauß geb. Luther	<u>Ilse</u> Marta	28.12.	3080	ev.	verw. ✓
Krauß verh. Böhme	Ida <u>Johanna</u>	22.01.	198	ev.	verw. ✓
Kraut geb. Bryl	Anna	14.09.	2250	kath.	verw. ✓
Krauthahn geb. Emke	<u>Elise</u> Anna Margarete	20.03.	850	ev.	verw. ✓
Krautschick verh. Potzies	Erna Margarete	23.03.	869	ev.	verw. ✓
Krautwurst	Erich Bruno Alfred <u>Erich</u>	12.02.	404	ev.	verh. ✓
Krawczyk geb. Flick	<u>Luzie</u> Margarete	27.01.	268	ev.	verw. ✓
Krawietz geb. Neldner	Elfriede	04.12.	2947	ev.	verw. ✓
Krebs verh. Tübbecke	<u>Gertrud</u> Elisabeth Minna	14./15.1.	175	--	verw. ✓
Krebs verh. Woelki	<u>Lieselotte</u> Friederike	20.07.	1805	ev.	verh. ✓
Krebs geb. Heese	<u>Pauline</u> Alwine Henriette	05.04.	996	ev.	verw. ✓
Krecklow verh. Haack	<u>Marta</u> Frieda Else	29.06.	1640	ev.	verw. ✓
Kreczmer verh. Mathew	Anna	03.03.	628	kath.	verh. ✓

L
M
N
O
P
Q
R
S
Sch
St
T
U
V
W
Z

*) Eintragung braucht nicht in das Namensverzeichnis für das Zweitbuch übernommen zu werden.

d

Des Verstorbenen		Todestag	Nr. des Sterbebuches	Zugehörigkeit zu einer Kirche usw. *)	Bemerkungen
Familiennamen	Vornamen				
✓ Kreisch	<u>Friedrich</u> Johann August	16.11.	2766	ev.	verw.
✓ Kreisch geb. Görn	<u>Ursula</u> Susanna Eva	13.03.	738	ev.	verh.
✓ Krell geb. Westerkowski	<u>Erna</u> Agathe Marie	20./23.12.85	47	ev.	verw.
✓ Kremser	<u>Karl</u>	14.03.	751	kath.	verh.
✓ Krenciszek geb. Kurtze	<u>Anna</u>	14.01.	141	ev.	verw.
✓ Krenz geb. Ronn	<u>Anna</u> Maria	24.03.	868	kath.	verh.
✓ Krenz	<u>Elly</u> Anna Luise	05.12.	2955	--	led.
✓ Krenz geb. Krüger	<u>Helene</u> Anna Hedwig	08.03.	685	kath.	verw.
✓ Kreowski geb. Weisse	<u>Helene</u> Agnes	16.02.	436	ev.	verw.
✓ Kresse	<u>Willi</u>	07.12.	2909	ev.	verh.
✓ Kreutz geb. Krause	<u>Doris</u> Emma Marie	10.05.	1289	--	verw.
✓ Kreutzer geb. Hagemoser	<u>Gertrud</u> Ida	07.03.	690	ev.	verw.
✓ Kreutzer geb. Bliß	<u>Martha</u> Mathilde Helene	16.08.	2040	ev.	verw.
✓ Krickhahn	<u>Otto</u> Friedrich	24.10.	2629	ev.	verw.
✓ Kriedel	<u>Willi</u> Fritz	24.03.	940	ev.	verh.
✓ Krocke verh. Engel	<u>Marie</u> Enam Auguste	14./15.07.	1814	ev.	verw.
✓ Kröger verh. Fuchs	<u>Frieda</u> Marie Bertha	15.01.	151	ev.	verw.
✓ Kröger	<u>Karl</u> Peter Christian	03.11.	2669	ev.	verh.
✓ Krohn geb. le Vrang	<u>Ottilie</u> Auguste Hedwig <u>Edith</u>	19.05.	1356	ev.	Ehem. f. tot erk.
✓ Krohn geb. Buchholz	<u>Hedwig</u> Marie Auguste	19.05.	1348	ev.	verw.
✓ Krolik geb. Blunk	<u>Gertrud</u> Charlotte	09.11.	2711	--	verh.
✓ Krolow verh. Baath	<u>Gertraud</u> Helga	16.01.	166	ev.	verh.
✓ Kropat	<u>Karl</u> Richard	10.12.	2957	ev.	verw.
✓ Kropfgans	<u>Kurt</u> Bruno Max	27.05.	1421	--	verh.
✓ Kroschinski verh. Meyenburg	<u>Elisabeth</u> Charlotte <u>Olga</u>	23.03.	2100	ev.	verw.
✓ Kroß verh. Rapp	<u>Ingeborg</u> Auguste	04.05.	1233	ev.	verh.

Des Verstorbenen		Todestag	Nr. des Sterbepbuches	Zugehörigkeit zu einer Kirche usw. *)	Bemerkungen
Familiennamen	Vornamen				
Kruczkowski verh.	Herzberg <u>Gertrud</u> Marie	04.10.	2475	ev.	verh. ✓
Krüger verh.	Pöthig <u>Agnes</u> Minna Bertha	26.11.	2861	ev.	verw. ✓
Krüger ev.	<u>Alfred</u>	07.07.	1778	ev.	verh. ✓
Krüger geb.	Drechsler <u>Wilhelmine</u> Anna	25.09.	2339	ev.	verw. ✓
Krüger geb.	Nemitz <u>Charlotte</u> Malwina Maria	22.04.	1142	ev.	verw. ✓
Krüger verh.	Jaeke <u>Charlotte</u> Maria Margarete	22.10.	2564	ev.	verh. ✓
Krüger verh.	Wachsmuth <u>Edith</u>	14.11.	2757	ev.	verw. ✓
Krüger verh.	Rüdiger <u>Elfriede</u> Berta Martha	26.12.	71/87	--	verw. ✓
Krüger verh.	Müller <u>Elli</u> Frida Elisabeth	26.09.	2340	ev.	verw. ✓
Krüger verh.	Ronneberger <u>Elsa</u> Anna Helene	03.01.	63	ev.	gesch. ✓
Krüger geb.	Krüger <u>Else</u> Emma Martha	18.10.	2554	--	verw. ✓
Krüger geb.	Linke <u>Emma</u> Bertha Emilie	03.10.	2415	ev.	verw. ✓
Krüger ev.	<u>Erich</u> Richard Johann	30.07.	1888	--	verh. ✓
Krüger geb.	Liesegang <u>Anna</u> Frieda Erna	04.03.	637	ev.	gesch. ✓
Krüger geb.	Kemnitz <u>Anna</u> Frieda	25.05.	1398	ev.	verw. ✓
Krüger verh.	Scholz <u>Gertrud</u> Johanna Emilie	31.01.	302	ev.	gesch. ✓
Krüger geb.	Pannek <u>Gertrud</u>	04.03.	634	kath.	verw. ✓
Krüger geb.	Griese <u>Hannah</u> Luise	12.10.	2505	ev.	verh. ✓
Krüger ev.	<u>Kurt</u> <u>Heinz</u>	14.02.	442	ev.	verh. ✓
Krüger verh.	Krenz <u>Helene</u> Anna Hedwig	08.03.	685	kath.	verw. ✓
Krüger	<u>Herbert</u> Otto	21./22.06.	1600	ev.	verh. ✓
Krüger verh.	Amelung <u>Hildegard</u> Erna Berta	21./22.09.	2379	kath.	verh. ✓
Krüger geb.	Seeliger <u>Ida</u> Hedwig	20.07.	1827	ev.	verw. ✓
Krüger verh.	Ringel <u>Karin</u> Christa	17.08.	2008	--	verh. ✓
Krüger geb.	Urban <u>Margarethe</u> Anna Marie	05.03.	658	ev.	verw. ✓
Krüger verh.	Köhler <u>Marita</u> Regine	29.07.	1948	--	gesch. ✓
Krüger geb.	Stuhrmann <u>Martha</u> Margarete Anna	11.03.	717	kath.	gesch. ✓
Krüger verh.	Schilling <u>Meta</u> Erna Auguste	12.02.	419	ev.	verw. ✓

L
M
N
O
P
Q
R
S
Sch
St
T
U
V
W
Z

*) Eintragung braucht nicht in das Namensverzeichnis für das Zweitbuch übernommen zu werden.

Des Verstorbenen		Todestag	Nr. des Sterbepbuches	Zugehörigkeit zu einer Kirche usw. *)	Bemerkungen
Familiennamen	Vornamen				
✓ Krüger verh. Gier	Anna Martha <u>Minna</u>	05.10.	2416	ev.	verw.
✓ Krüger	<u>Rudi</u> Karl Arno	06.06.	1497	--	verh.
✓ Krüger geb. Richter	Helene <u>Toni</u>	30.07.	1886	ev.	gesch.
✓ Krümke geb. Seega	<u>Ilse</u> Dorothea	08.12.	2934	ev.	verw.
✓ Krull verh. Grasnack	<u>Gerda</u> Sophie Emilie	01.11.	2658	ev.	verw.
✓ Krull	<u>Gustav</u> Ernst	30.06.	1646	ev.	verh.
✓ Krumbach verh. Müller	Marie <u>Minna</u>	26.01.	263	ev.	verw.
✓ Krumrey verh. Köhler	Herta	31.12.	25/87	ev.	verw.
✓ Kruppek verh. Neffe	<u>Elisabeth</u> Marie	20.03.	856	ev.	verw.
✓ Kruschel verh. Pothenick	<u>Gerda</u> Gertrud Irma	10.11.	2719	ev.	verw.
✓ Kruschwitz geb. Salzwedel	Helene Emilie Martha	23.12.85	2	--	verh.
✓ Kruse	<u>Ernst</u> Karl Albert	19.07.	1813	ev.	verw.
✓ Kruse verh. Göcht	Marianne <u>Martha</u>	17.07.	1787	ev.	verw.
✓ Krutzke	<u>Heinz</u> Helmut Gottfried	01.07.	1712	ev.	verw.
✓ Krzenciessa verh. Mollenhauer	Marie Sofie	10.02.	385	e-	verw.
✓ Kubaczewski geb. Neumeyer	<u>Elsbeth</u> Paula Luise	22.04.	1133	ev.	gesch.
✓ Kubale verh. Franke	Anna <u>Margarete</u>	29.03.	941	ev.	verw.
✓ Kube geb. Anton	Leonore	14.10.	2507	ev.	verw.
✓ Kubens	Bruno <u>Ernst</u>	26.02.	572	ev.	verh.
✓ Kubin verh. Hilscher	Marie Theresia	17.08.	2046	kath.	gesch.
✓ Kubotsch verh. Kamionka	Agatha	14.03.	734	kath.	verw.
✓ Kuchenbecker	<u>Friedrich</u> Franz Wilhelm	03.03.	608	ev.	verh.
✓ Kuchta geb. Willnowski	Franziska	25.02.	569	kath.	gesch.
✓ Kuckuck	<u>Irmgard</u> Alma	01.03.	599	ev.	led.
✓ Kuebart	<u>Otto</u> Fritz Wilhelm	22.03.	849	ev.	verh.
✓ Kühl geb. Kern	Alma Herta	25.02.	560	ev.	verw.
✓ Kühn	Friedrich Alfred	10.04.	1024	--	verw.
✓ Kühn	Auguste	25.01.	239	ev.	led.
	<u>Jürgen</u> Arno Carl	02.01./87	9		

Des Verstorbenen		Todestag	Nr. des Sterbebuches	Zugehörigkeit zu einer Kirche usw. *)	Bemerkungen
Familienname	Vornamen				
Kühn geb. Zimmermann	Klara Agnes <u>Elisabeth</u>	21.02.	563	ev.	verh. ✓
Kühn verh. Starke	<u>Emma</u> Berta	29.05.	1477	ev.	verw. ✓
Kühn geb. Sorgatz	<u>Frieda</u> Anna Martha	19.10.	2543	ev.	verw. ✓
Kühn	<u>Karl</u> Hermann	12.07.	1762	--	verh. ✓
Kühn verh. Klant	Hedwig <u>Maria</u>	27.02.	598	kath.	verw. ✓
Kühn	Paul	20.10.	2533	kath.	verh. ✓
Kühne geb. Rehfeldt	<u>Berta</u> Luise Karoline	27.02.	575	ev.	verw. ✓
Kühne	<u>Lucie</u> Elisabeth Rosine	13.10.	2479	ev.	led. ✓
Kühne	Hermine Lilli	20.06.	1581	ev.	verh. ✓
	Willi				
Kühnert geb. Jokiel	Elisabeth	03./29.03.	1063	kath.	verw. ✓
Külbel	Arthur <u>Alfred</u>	04.02.	335	ev.	verw. ✓
Külske geb. Lück	Elfriede	17.06.	1564	--	verw. ✓
Kültzau geb. Gusek	Ella <u>Gerta</u> Johanna	23.09.	2366	ev.	verw. ✓
Kümber geb. Trentzsch	Jutta Marianne	21.06.	1619	ev.	gesch. ✓
Kürbis verh. Kopietz	Gertrud Berta	10.10.	2471	ev.	verw. ✓
Küßner verh. Freudenberg	Gertrud Elise Ottilie	02.03.	792	ev.	verw. ✓
	Wilhelmine				
Küster geb. Conrad	Luise Mathilde <u>Margarete</u>	14./17.10.	2567	ev.	verw. ✓
Küster verh. Schröder	<u>Selma</u> Berta Anna	30.07.	1920	ev.	verw. ✓
Küthmann geb. Kollmann	<u>Frieda</u> Helene	27.01.	279	ev.	verw. ✓
Kuhfeld	Alfred Erich	24.05.	1409	--	gesch. ✓
Kuhlmann geb. Kutzsche	Martha <u>Helene</u>	02.08.	1918	--	verw. ✓
Kuhlmey geb. Flatow	Frieda	03.03.	647	--	verw. ✓
Kuhlmey	<u>Max</u> Paul Emil	24./25.12.85	54	ev.	verw. ✓
Kuhn	Bruno	13.09.	2222	--	verh. ✓
Kuhn geb. Jencke	Mathilde Gustava <u>Charlotte</u>	11.09.	2248	ev.	verw. ✓
Kuhn	Ernst	25.02.	573	kath.	verh. ✓
Kuhn verh. Makeprange	<u>Frieda</u> Charlotte	10.09.	2243	ev.	verw. ✓
Kühnast verh. Strack	Marie <u>Mathilde</u> Helene	11.12.	2977	ev.	verw. ✓

L
M
N
O
P
Q
R
S
Sch
St
T
U
V
W
Z

Des Verstorbenen		Todestag	Nr. des Sterbepbuches	Zugehörigkeit zu einer Kirche usw. *)	Bemerkungen
Familiennamen	Vornamen				
✓ Kuhrt	<u>Helmut</u> Wilhelm Otto	28.09.	2360	e-	verh.
✓ Kuhrüber	August Friedrich <u>Otto</u>	13.03.	741	ev.	verw.
✓ Kuhz geb. Baumgart	<u>Else</u> Anna	09.10.	2445	ev.	verw.
✓ Kuke verh. Mierse	Frieda	01.05.	1203	ev.	verw.
✓ Kulicke geb. Prehn	<u>Liesbeth</u> Emma Anna Martha	22.09.	2278	ev.	verw.
✓ Kuklinsky	<u>Friedrich</u> Viktor	03.12.	2888	--	verw.
✓ Kulke verh. Hönisch	<u>Martha</u> Auguste	12.05.	1292	ev.	verw.
✓ Kulosa verh. Parsiegla	Auguste	30.04.	1218	ev.	verw.
✓ Kulus verh. Link	Margarethe	31.07.	1997	kath.	verw.
✓ Kummer verh. Lehmann	Charlotte <i>Emma Marie</i>	16.08.	2019	ev.	verw.
✓ Kummer geb. Krause	Erna <u>Margarete</u>	19.09.	2267	ev.	verw.
✓ Kummert geb. Grunz	<u>Gisela</u> Friedel	12. / 13.08.	2037	ev.	verh.
✓ Kunde verh. Bollmann	<u>Frieda</u> Marie Helene	05.12.	2904	ev.	verh.
✓ Kunde	<u>Karl</u> Fritz Konrad	24.09.	2336	ev.	verh.
✓ Kunert geb. Kottke	Hildegard Lina Agnes	03.12.	2895	ev.	verw.
✓ Kunert geb. Andrasch	Margarete Dorothea ----- Wilhelmine	23.12.	3071	ev.	verw.
✓ Kunisch verh. Schubert	Brigitte	29.07.	1876	ev.	verh.
✓ Kunisch geb. Hagemann	<u>Luise</u> Helene Friederike	03.07.	1685	ev.	verw.
✓ Kunter verh. Marzahn	<u>Charlotte</u> Auguste	09.12.	2953	ev.	verw.
✓ Kuntz	<u>Hans</u> Joachim	23.02.	588	ev.	verh.
✓ Kunz	Hansfriedrich	31.08.	2115	ev.	verh.
✓ Kunz verh. Bogdanski	Irene	27.09.	2382	--	verw.
✓ Kunze	Erich	03.03.	620	ev.	verh.
✓ Kunze geb. Pelludat	<u>Emma</u> Martha	11.05.	1276	ev.	verw.
✓ Kupfer verh. Zippel	<u>Anna</u> Martha	13.07.	1798	ev.	verw.
✓ Kupke	<u>Lothar</u> Hermann Fritz	30.08.	2119	--	verw.
✓ Kupke verh. Langmann	Walli	21.07.	1834	ev.	verw.
✓ Kupler	Ewald Johann	15.03.	830	--	verh.

*) Eintragung braucht nicht in das Namenverzeichnis für das Zweitbuch übernommen zu werden.

Des Verstorbenen		Todestag	Nr. des Sterbebuches	Zugehörigkeit zu einer Kirche usw. *)	Bemerkungen
Familienname	Vornamen				
Kura geb. Gerstendorf	<u>Helene</u> Anna Klara	26.02.	561	ev.	verw. ✓
Kurka	<u>Erwin</u> Wilhelm Hermannb	11.06.	1528	ev.	verh. ✓
Kurth geb. Dolata	Anna	16.12.	3003	kath.	gesch. ✓
Kurth verh. Schmidt	Helene Klara <u>Frieda</u>	13.02.	430	ev.	verw. ✓
Kurth verh. Findling	<u>Frieda</u> Margarete	03.12.	2899	--	verw. ✓
Kurth geb. Fisch	Viktoria Charlotte <u>Irene</u>	08.06.	1534	ev.	verw. ✓
Kurth verh. Schuck	<u>Margarete</u> Anna Emma ---- Helene	15.04.	1090	ev.	verh. ✓
Kurth geb. Peters	Alma <u>Marie</u> Mathilde	03.05.	1223	ev.	verh. ✓
Kurth	Herbert Werner <u>Walter</u>	13.07.	1753	ev.	verh. ✓
Kurtze verh. Krenciszek	Anna	14.01.	141	ev.	verw. ✓
Kurtzer verh. Lehmann	<u>Martha</u> Auguste Wilhelmine	24.07.	1836	ev.	verw. ✓
Kurzbach geb. Neubert	Erna	09.10.	2487	--	verw. ✓
Kurze	<u>Willy</u> Richard Karl	08.04.	1015	ev.	verh. ✓
Kurzner verh. Cosmus	Erna <u>Gertrud</u>	29.08.	2134	ev.	verh. ✓
Kusch geb. Prang	Emilie	14.10.	2488	ev.	verw. ✓
Kusch verh. Gerlach	<u>Herta</u> Helene	15.01.	143	kath.	verh. ✓
Kusch geb. Hausmann	<u>Käte</u> Marie Gertrud	19.06.	1573	ev.	verh. ✓
Kusch geb. Labudde	Meta Hulda	17.08.	2029	ev.	verw. ✓
Kuschma verh. Weichert	<u>Dora</u> Erna	03.10.	2399	ev.	verw. ✓
Kuske geb. Siegert	<u>Gertrud</u> Anna Emilie	13.05.	1301	e-	verw. ✓
Kussatz	<u>Günter</u> Walter Paul	10.12.	2971	ev.	gesch. ✓
Kutschke geb. Müller	Charlotte Else Berta	15.02.	440	ev.	Ehem. f. tot erkl. ✓
Kutsko geb. Redmann	<u>Emilie</u> Marie	26.10.	2601	--	verw. ✓
Kutzsche verh. Kuhlmann	Martha <u>Helene</u>	02.08.	1918	e-	verw. ✓
Kuzer verh. Ziegler	Martha <u>Frieda</u>	14.11.	2749	ev.	verw. ✓

L
M
N
O
P
Q
R
S
Sch
St
T
U
V
W
Z

*) Eintragung braucht nicht in das Namensverzeichnis für das Zweitbuch übernommen zu werden.

Des Verstorbenen		Todestag	Nr. des Sterbebuches	Zugehörigkeit zu einer Kirche usw.*)	Bemerkungen
Familiennamen	Vornamen				
Laacke verh. Herrmann	<u>Erna</u> Frieda	26.12.	3088	ev.	verw. ✓
Laatsch verh. Klein	<u>Herta</u> Marie	11.01.	153	ev.	verw. ✓
Laatzig	<u>Hans-Wilhelm</u> August	19.03.	883	--	verh. ✓
Labenski verh. Dreese	<u>Gertrud</u> Margarete	29.10.	2651	ev.	Ehem. f. tot erkl. ✓
Labod	<u>Johannes</u> Gregor Kurt	13./14.02.	495	kath.	led. ✓
Labudde verh. Kusch	<u>Meta</u> Hulda	17.08.	2029	ev.	verw. ✓
Labus geb. Oelze	Anna	04.10.	2420	ev.	verw. ✓
Lach	<u>Max</u> Albert	27.12.	10/87	ev.	verh. ✓
Lade	<u>Elsbeth</u> Charlotte	06.08.	1945	ev.	led. ✓
Lade verh. Garske	<u>Ida</u> Malinde Walli	06.11.	2707	--	verw. ✓
Lademann	<u>Martin</u> <u>Walter</u> Erich	06.02.	354	ev.	verw. ✓
Ladenthin verh. Schindler	<u>Marie</u> Anna Martha	18.07.	1796	ev.	verw. ✓
Ladewig geb. Voigt	<u>Else</u> Gertrud Margarete	5./06.05.	1328	--	verw. ✓
Ladewig	<u>Friedrich</u> Ernst <u>Wilhelm</u>	09.11.	2709	ev.	verh. ✓
Ladwieg	<u>Emil</u> Kurt Hermann	27.12.	85 97	ev.	verh. ✓
Länger	<u>Klaus</u> Kurt <u>Ingo</u>	21./26.02.	645	ev.	gesch. ✓
Länger	<u>Otto</u> Robert	24.07.	1846	ev.	verh. ✓
Lahayne	<u>Max</u> Robert Otto Hermann	20.09.	2290	--	verh. ✓
Laheyne geb. Wacke	<u>Margarete</u> Therese	27.02.	610	ev.	verh. ✓
Lalla	<u>Carl</u> Alfred <u>Erich</u>	17.01.	162	ev.	verh. ✓
Lamm verh. Linke	<u>Charlotte</u> Herta Else	09.04.	1034	--	verw. ✓
Lampe verh. Gramp	<u>Wilma</u> Ida Margarete	16.04.	1099	--	verw. ✓
Lamprecht geb. Wesner	<u>Gertrud</u> Frieda	14.07.	1820	ev.	verw. ✓
Lamprecht geb. Reichelt	<u>Selma</u> Emma Pauline	14.08.	2018	ev.	verh. ✓
Lamprecht	<u>Werner</u> Kurt	07.10.	2440	ev.	verh. ✓
Landmann	<u>Alfred</u> Paul	19.12.	3030	ev.	verw. ✓
Landmann	<u>Erna</u> Thekla Martha	24.03.	855	--	led. ✓
x Landwehr	<u>Ottheiner</u> Fritz Willi Bernhard	10.09.	2207	--	verh. ✓

L
M
N
O
P
Q
R
S
Sch
St
T
U
V
W
Z

*) Eintragung braucht nicht in das Namensverzeichnis für das Zweitbuch übernommen zu werden.

Des Verstorbenen		Todestag	Nr. des Sterbepbuches	Zugehörigkeit zu einer Kirche usw. *)	Bemerkungen
Familienname	Vornamen				
✓ Langbein	<u>Paul</u> Otto Emil	01.07.	1696	ev.	verh.
✓ Lange	Karl <u>Adolf</u>	2.2.	299	ev.	verh.
✓ Lange geb. Niebock	<u>Anna</u> Luise Marie	12.06.	1571	ev.	Ehem. f. tot erkl.
✓ Lange verh. Hoeft	Margarete <u>Charlotte</u>	06.04.	1066	ev.	verw.
✓ Lange geb. Jurgeleit	<u>Emilie</u> Pauline Elisabeth	14.01.	139	ev.	verw.
✓ Lange geb. Efinger	<u>Erna</u> Helene Else	20.05.	1336	ev.	verw.
✓ Lange geb. Berdux	<u>Erna</u> Gertrud	20.05.	1358	ev.	gesch.
✓ Lange	<u>Gerhard</u> Heinz Franz	14./18.08.	2063	ev.	verw.
✓ Lange geb. Erbs	<u>Gertrud</u> Erna	07.02.	350	ev.	verw.
✓ Lange	Friedrich Wilhelm <u>Gustav</u>	01.03.	609	--	verh.
L Lange verh. Barz	<u>Hedwig</u> Emma Emilie	31.07.	1902	ev.	verw.
Lange geb. Mauermann	<u>Helene</u> Gertrud	08.01.	94	ev.	verw.
✓ Lange	Herbert	05.02.	364	ev.	verw.
✓ Lange verh. Lissau	<u>Anna</u> Ida	14.08.	1999	ev.	verw.
✓ Lange geb. Fornaçon	<u>Käthe</u> Luise Auguste	11.11.	2731	--	gesch.
✓ Lange geb. Brandenburg	<u>Luise</u> Gertrud	26.09.	2352	ev.	verw.
✓ Lange geb. Richter	<u>Anna</u> Martha Margarete	22.02.	533	ev.	gesch.
✓ Lange verh. Spiller	<u>Marie</u> Hedwig	16.05.	1368	ev.	verw.
✓ Lange geb. Milbradt	<u>Meta</u> Herta Hilda	23.08.	2078	ev.	verw.
✓ Lange	<u>Walter</u> Carl Richard	28.07.	1880	ev.	verh.
✓ Lange	<u>Werner</u> Reinhold	03.02.	310	ev.	verh.
✓ Langebeckmann	<u>Elisabeth</u> Mathilde Johanna	18.04.	1123	ev.	led.
✓ Langer verh. Janusch	Ida <u>Anna</u>	25.12.	3083	kath.	verw.
✓ Langer geb. Reimann	Maria <u>Elsa</u>	19.02.	550	ev.	verw.
✓ Langer	<u>Erich</u> Artur	15./16.03.	756	ev.	verw.
✓ Langer	<u>Wolfgang</u> Werner	16.07.	1795	--	verw.
✓ Langmann geb. Kupke	Walli	21.07.	1834	ev.	verw.
✓ Langner geb. Kraeft	<u>Elfriede</u> Martha Margarete	18.05.	1351	ev.	verh.

Des Verstorbenen		Todestag	Nr. des Sterbepbuches	Zugehörigkeit zu einer Kirche usw. *)	Bemerkungen
Familienname	Vornamen				
Lantecki verh. Wos	Valeria	24.02.	530	kath.	verw. ✓
Lapczynsky verh. Machetzki	Gertrud Klara	14.06.	1561	ev.	erh. ✓
Lapczynsky verh. Marschlich	Marie Magdalena	06.08.	1953	kath.	gesch. ✓
Laqua	Dieter Alfred Herbert	04.01.	96	--	verh. ✓
Larisch	Georg	26.03.	894	kath.	verh. ✓
Lasczok verh. Tietsch	Hildegard Martha	22.08.	2064	--	verh. ✓
Laske geb. Sann	Helene Elisabeth Margare ^{te}	01.06.	1500	ev.	verw. ✓
Last geb. Korn	Sophie Auguste Martha	03.05.	1231	ev.	verh. ✓
Latuske geb. Schulz	Helene Emma Marie	27.11.	2854	ev.	verw. ✓
Lau verh. Lenz	Hedwig Alma Therese	21.10.	2549	ev.	verw. ✓
Laube geb. Zuleger	Magdalena Elsa Gertrud	06.09.	2191	ev.	verw. ✓
Le	Kham Son	26.02.	590		verh. ✓
Lecher verh. Schulz	Johanna Hertha	06.07.	1699	ev.	verw. ✓
Lechleitner	Paul Oswald Josef	21.11.	2829	--	verh. ✓
Ledwig	Marie Hedwig	26.10.	2589	kath.	led. ✓
Ledwig verh. Martin	Ursula Lucie Anna	23.10.	2578	ev.	verh. ✓
Leest verh. Knitter	Johanna	06.09.	2211	ev.	verw. ✓
Lehmann verh. Block	Marie Olga Charlotte	30.07.	1897	--	verh. ✓
Lehmann geb. Kummer	Charlotte Emma Marie	16.08.	2019	ev.	verw. ✓
Lehmann verh. Thele	Margarete Edith	09.03.	691	ev.	verh. ✓
Lehmann geb. Freiheit	Else Berta Anna	04.10.	2404	ev.	Ehem. f ^r tot erkl. ✓
Lehmann verh. Queling	Erika Margarete Gertrud	08.1.	88	ev.	verw. ✓
Lehmann geb. Flieger	Erna Luise Käte	04.03.	646	--	verw. ✓
Lehmann verh. Ziegner	Erna Anna Emma	08.05.	1280	ev.	verh. ✓
Lehmann verh. Pallas	Gerda Martha	17.07.	1792	ev.	gesch. ✓
Lehmann verh. Neumann	Helene Bertha	11.03.	713	ev.	verw. ✓
Lehmann geb. Lehmann	Hertha Louise Amalie	28.05.	1431	ev.	verw. ✓
Lehmann verh. Franz	Hildegard Anna Valeska	01.05.	1227	--	verw. ✓

M
N
O
P
Q
R
S
Sch
St
T
U
V
W
Z

*) Eintragung braucht nicht in das Namensverzeichnis für das Zweitbuch übernommen zu werden.

Des Verstorbenen		Todestag	Nr. des Sterbebuches	Zugehörigkeit zu einer Kirche usw. *)	Bemerkungen
Familienname	Vornamen				
✓ Lehmann	<u>Hildegard</u> Emma Else	11.10.	2473	ev.	led.
✓ Lehmann	<u>Horst</u> Paul Oskar	07.08.	1973	ev.	verw.
✓ Lehmann geb. Großkopf	Anna Martha Hulda	06.10.	2451	ev.	verw.
✓ Lehmann verh. Schmischke	Ilse Marie Ottilie <u>Luise</u>	25.05.	1406	ev.	verw.
✓ Lehmann	Otto <u>Karl</u>	10.04.	1054	ev.	verh.
✓ Lehmann verh. Conrath	Hedwig Gertrud <u>Klara</u>	15.08.	2071	ev.	verh.
✓ Lehmann verh. Bredlow	<u>Margarete</u> Elsbeth Frieda	13.11.	2758	ev.	verw.
✓ Lehmann geb. Kurtzer	<u>Martha</u> Auguste Wilhelmine	24.07.	1836	ev.	verw.
✓ Lehmann	Martin Otto Willy	06.08.	1952	ev.	verh.
✓ Lehniger verh. Güßefeld	Charlotte Gertrud Margarete	25.06.	1623	ev.	verw.
✓ Lehniger	Johann <u>Georg</u> Rudolf	16.04.	1126	ev.	gesch.
✓ Leideck verh. Meyer	<u>Gertrud</u> Käthe Alma	03./04.07.	1756	ev.	verw.
✓ Leidereiter verh. Konz	Martha	21.07.	1812	ev.	verw.
✓ Leidl geb. Rotter	Anna	11.01.	111	kath.	verw.
✓ Leine	<u>Gerhard</u> Hermann	17.11.	2782	--	verh.
✓ Leitloff verh. Heinrich	<u>Luise</u> Johanna Ida	20.02.	494	ev.	verw.
✓ Lemke geb. Botzelmann	Anna <u>Frieda</u>	10.04.	1030	--	gesch.
✓ Lemke geb. Müller	<u>Frieda</u> Anna	29.05.	1442	ev.	verw.
✓ Lemke geb. Zell	Anna <u>Maria</u>	14.09.	2253	ev.	Ehem. f. tot erkl.
✓ Lemmer	<u>Kurt</u> Joachim Robert	08.08.	1958	--	verw.
✓ Lenkait verh. Lorentzen	<u>Anna</u> Marie Julianne	06.10.	2406	ev.	verw.
✓ Lenkewitz	<u>Rudolf</u> Otto	20.10.	2551	--	verh.
✓ Lenz verh. Wulff	Amalie Emilie <u>Elli</u>	31.03.	914	ev.	verw.
✓ Lenz geb. Lau	Hedwig Alma Therese	21.10.	2549	ev.	verw.
✓ Lenz geb. Pelzel	Hildegard	11.11.	2724	kath.	verh.
✓ Lenza verh. Schmidt	Anna	01.07.	1648	ev.	verh.
✓ Leonhardt geb. Wolski	<u>Elisabeth</u> Anna Marie	05.07.	1706	--	verw.

d *) Eintragung braucht nicht in das Namenverzeichnis für das Zweitbuch übernommen zu werden.

Des Verstorbenen		Todestag	Nr. des Sterbepbuches	Zugehörigkeit zu einer Kirche usw.*)	Bemerkungen
Familiennamen	Vornamen				
Leonhardt verh. Waitschat	<u>Eugenie</u> Georgette	03.03.	600	kath.	verw. ✓
Leopold geb. Schmidt	<u>Elli</u> Martha Emma	11.08.	1994	--	verw. ✓
Lepach verh. Balzer	<u>Erna</u> Hildegard	20.01.	236	ev.	verh. ✓
Lepiorz	<u>Johannes</u> Felix	05.11.	2706	kath.	verh. ✓
Lerm	<u>Eduard</u> Richard Max ----- <u>Günter</u>	14.07.	1811	--	verh. ✓
Leroy geb. Vieth	Emma Amalie <u>Helena</u>	04./07.11.	2720	kath.	gesch. ✓
Leschke verh. Knote	<u>Erna</u> Klara Frida	19.06.	1578	ev.	verw. ✓
Leske verh. Linke	<u>Margarete</u>	19.07.	1837	ev.	verh. ✓
Leske	<u>Otto</u> Karl Heinrich	25.02.	571	ev.	verw. ✓
Lettmann verh. Huschke	<u>Marie</u> Agnes	01.04.	981	--	verw. ✓
Lettow verh. Tonne	<u>Agnes</u> Elisabeth Hedwig	08.11.	2743	--	verw. ✓
Letz geb. Schlöer	<u>Charlotte</u> Luise Pauline	19.03.	831	ev.	verw. ✓
Letzel	<u>Erwin</u>	08.04.	1008	ev.	verh. ✓
Leu geb. Podschadlowski	<u>Martha</u> Emma	28.12.	3067	ev.	verw. ✓
Leu verh. Lißak	<u>Wilhelmine</u>	07.06.	1491	ev.	verw. ✓
Leuschner geb. Heß	<u>Edith</u> Waltraud	09.04.	1139	ev.	verh. ✓
Levin verh. Balbier	<u>Marita</u> Petra Brigitte	01.10.	2387	ev.	verh. ✓
Lewandowski verh. Rahmel	<u>Hedwig</u>	05.05.	1375	ev.	gesch. ✓
Ley	<u>Manfred</u>	09.07.	1759	ev.	gesch. ✓
Lichtblau	<u>Charlotte</u>	29.08.	2121	kath.	led. ✓
Lichtenberger	<u>Eduard</u> Franz	01.11.	2660	ev.	verh. ✓
Liebach verh. Augustin	<u>Hedwig</u> Helene	08.04.	1016	--	verw. ✓
Liebe verh. Murray	<u>Ingeborg</u> Ruth <u>Marguerita</u>	17./19.07.	1848	ev.	verw. ✓
Liebetanz geb. Tomczak	<u>Käthe</u>	22.02.	516	kath.	Ehem. f. tot erkl. ✓
Liebich verh. de Marées	<u>Margarethe</u> Gertrud	05.04.	994	ev.	verw. ✓
Liebig geb. Schär	<u>Emma</u> Olga	23.01.	269	ev.	verw. ✓

M
N
O
P
Q
R
S
Sch
St
T
U
V
W
Z

d

*) Eintragung braucht nicht in das Namensverzeichnis für das Zweitbuch übernommen zu werden.

Des Verstorbenen		Todestag	Nr. des Sterbebuches	Zugehörigkeit zu einer Kirche usw. *)	Bemerkungen
Familienname	Vornamen				
✓ Liebmann	<u>Fritz Wilhelm</u>	16./17.10.	2546	ev.	led.
✓ Liedtke	<u>Erich Friedrich</u>	24./28.06.	1687	--	gesch.
✓ Liedtke	Erich Bruno	30.09.	2369	ev.	verh.
✓ Liedtke geb. Fried	Rosine	11.05.	1329	ev.	verw.
✓ Liehr geb. Ozimek	<u>Martha Helene</u>	10.06.	1568	kath.	verw.
✓ Liepe geb. Kotzan	<u>Klara Hedwig</u>	19.05.	1345	ev.	verw.
✓ Liepe verh. Richter	<u>Hertha Luise</u>	01.05.	1204	ev.	verw.
✓ Liere	<u>Otto Alfred</u>	21.08.	2056	ev.	verw.
✓ Liere verh. Gerike	<u>Elisabeth Hedwig</u>	05.02.	372	ev.	verw.
✓ Lieschke geb. Kleinschmidt	<u>Frieda Martha Marie</u>	06.06.	1501	ev.	verw.
L ✓ Liesegang verh. Krüger	<u>Anna Frieda Erna</u>	04.03.	637	ev.	gesch.
✓ Lietz geb. Kessel	<u>Else Ernestine Auguste</u>	09.05.	1274	ev.	verw.
✓ Lietzau	<u>Erich Hermann Carl</u>	14.07.	1767	ev.	verw.
✓ Lietzau	<u>Rudolf Hermann</u>	29.08.	2114	ev.	verh.
✓ Lilienthal geb. Siewert	<u>Ingrid Gudrun Lilli</u>	28.04.	1222	ev.	verh.
✓ Limberg	<u>Max Hermann</u>	08.05.	1309	ev.	verw.
✓ Linda	<u>Walter Willi</u>	07.02.	369	ev.	verh.
✓ Linde verh. Marquardt	<u>Charlotte Elfriede Elise</u>	12.11.	2739	ev.	verw.
✓ Linde	<u>Peter Willi Hans Joachim</u>	20.09.	2329	ev.	led.
✓ Linder geb. Kasper	<u>Gertrud Ella Erna</u>	17.11.	2778	ev.	verw.
✓ Lindner verh. Wichmann	<u>Gertrud Maria</u>	13.03.	759	--	verw.
✓ Lindner geb. Pastwa	<u>Franziska</u>	15.05.	1317	kath.	verw.
✓ Lindner geb. Schiranski	<u>Karin Doris</u>	29.07.	1879	ev.	verh.
✓ Lindner verh. Hüttel	<u>Frieda Emmi Margarete</u>	10.03.	708	ev.	verw.
✓ Lindner verh. Kellner	<u>Ruth Elisabeth</u>	13.12.	2958	kath.	gesch.
✓ Lindow verh. Schlegel	<u>Edith</u>	10.11.	2727	ev.	verh.
✓ Link geb. Kockartz	Berta	02.10.	2396	--	verw.
✓ Link verh. Pahnke	<u>Elisabeth Margarete Else</u>	05.09.	2197	ev.	verw.

Des Verstorbenen		Todestag	Nr. des Sterbebuches	Zugehörigkeit zu einer Kirche usw. *)	Bemerkungen
Familienname	Vornamen				
Link geb. Kulus	Margarethe	31.07.	1997	kath.	verw. ✓
Link verh. Fink	Martha Luise	29.01.	316	ev.	verw. ✓
Linke geb. Lamm	Charlotte Herta Else	09.04.	1034	--	verw. ✓
Linke verh. Dreher	Martha Emma	06.05.	1260	ev.	verw. ✓
Linke verh. Krüger	Emma Bertha Emilie	03.10.	2415	ev.	verw. ✓
Linke verh. Gartz	Gertrud Frieda Anna	21.01.	250	ev.	gesch. ✓
Linke geb. Rieschni	Irmgard Klara	05.11.	2682	ev.	verh. ✓
Linke verh. Loßmann	Johanna Frieda	07.07.	1721	ev.	gesch. ✓
Linke geb. Demke	Klara Hedwig	16.11.	2774	ev.	Todeszeit ger. fest. ✓
Linke geb. Leske	Margarete	19.07.	1837	ev.	verh. ✓
Linke verh. Kegel	Martha Selma	27.10.	2611	ev.	verh. ✓
Linstedt verh. Breitenbach	Johanna Käthe Frieda Elise	02/05.04.	980	ev.	verw. ✓
Lipkow verh. Fürst	Charlotte Ida	03.11.	2689	ev.	verw. ✓
Lippold verh. Bluhm	Christa Ingrid	10.08.	1998	ev.	verh. ✓
Lisker	Rudolf Paul Richard	11./12.06.	1608	ev.	verw. ✓
LiBak geb. Leu	Wilhelmine	07.06.	1491	ev.	verw. ✓
Lissau geb. Lange	Anna Ida	14.08.	1999	ev.	verw. ✓
Litfin verh. Wendt	Anna Elisabeth	10.07.	1758	--	verh. ✓
Lobert	Hans Karl	24.07.	1852	e-	verh. ✓
Lobig	Richard Franz	21.12.85	16	ev.	led. ✓
Lody verh. Abraham	Milly Hildegard	26.01.	227	ev.	verh. ✓
Loebel	Artur Fritz Paul	05.09.	2180	ev.	verh. ✓
Löbel geb. Timm	Ursula Dorothea	04.09.	2189	ev.	verw. ✓
Loeckenhoff verh. David	Margarete Helene Anna	04.02.	330	ev.	verw. ✓
Löffler geb. Winkler	Charlotte Elsbeth Margarete	06.11.	2699	ev.	verw. ✓
Löffler verh. Ketzner	Elly	03.03.	615	ev.	verw. ✓

M
N
O
P
Q
R
S
Sch
St
T
U
V
W
Z

*) Eintragung braucht nicht in das Namenverzeichnis für das Zweitbuch übernommen zu werden.

Des Verstorbenen		Todestag	Nr. des Sterbebuches	Zugehörigkeit zu einer Kirche usw. ^{*)}	Bemerkungen
Familiennamen	Vornamen				
✓ Löffler verh. Wulkow	Klara <u>Emmy</u> Margarete	26.05.	1448	ev.	erw.
✓ Löffler geb. Fahrland	<u>Frieda</u> Berta Auguste	28.08.	2123	--	verw.
✓ Löschmann verh. Martin	<u>Ursula</u> Marianne	04.06.	1470	--	verh.
✓ Löschmann	<u>Willi</u> Paul	14.03.	840	ev.	verh.
✓ Löwe geb. Schimschal	<u>Marie</u> Cäcilie	26.01.	284	kath.	verw.
✓ Loges	<u>Fritz</u> Gustav Wilhelm	26.12.	3075	ev.	verw.
✓ Lohde verh. Schröder	Else <u>Gertrud</u>	22.07.	1808	ev.	verw.
✓ Lohr verh. Rieche	Irene Martha Auguste	09.10.	2494	ev.	verw.
✓ Lohrenz	<u>Erich</u> Robert	09.05.	1307	ev.	verw.
✓ Lohrenz verh. Schmidt	<u>Meta</u> Ida Anna	10.08.	1974	ev.	verw.
✓ Lohse geb. Müller	<u>Johanna</u> Elise	28.04.	1174	ev.	verw.
✓ Lokay verh. Gehrke	<u>Hildegard</u> Charlotte	21.08.	2065	ev.	verw.
✓ Lonsdorfer verh. Scheibe	Katharina <u>Irmgard</u>	05.09.	2164	ev.	verw.
✓ Loof verh. Köppen	<u>Frieda</u> Emma Auguste	10.12.	2930	ev.	verw.
✓ Loos geb. Hanemann	Agnes <u>Rosa</u>	28.04.	1183	--	gesch.
✓ Lootz verh. Piehl	Anna Sophie <u>Marie</u>	19.04.	1124	ev.	verw.
✓ Lopian verh. Flick	Ida <u>Charlotte</u> Anna	16.11.	2773	ev.	verh.
✓ Lorentzen geb. Lenkait	<u>Anna</u> Marie Julianne	06.10.	2406	ev.	verw.
✓ Lorenz verh. Hufnagel	Margarete Johanna <u>Frieda</u>	28.05.	1418	ev.	verw.
✓ Lorenz geb. Ebert	<u>Gertrud</u> Frieda Dora	21.06.	1624	--	verw.
✓ Lorenz	<u>Hans</u> Joachim	26.04.	1182	--	verh.
✓ Lorenz	<u>Leo</u> Wilhelm Friedrich	22.09.	2334	ev.	verh.
✓ Lorenz	Albert <u>Walter</u> Ferdinand	25.05.	1395	--	verw.
✓ Lorenz	Friedrich Wilhelm <u>Willi</u>	08.09.	2181	ev.	verh.
✓ Lorz verh. Pollex	<u>Erna</u> Berta	01.07.	1647	ev.	verw.
✓ Lorz verh. Nöprick	Martha Else Luise	13.04.	1070	ev.	verh.
✓ Loßmann	<u>Artur</u> Oskar	21.08.	2069	ev.	verw.
✓ Loßmann geb. Linke	<u>Johanna</u> Frieda	07.07.	1721	ev.	gesch.

^{*)} Eintragung braucht nicht in das Namenverzeichnis für das Zweitbuch übernommen zu werden.

Des Verstorbenen		Todestag	Nr. des Sterbepbuches	Zugehörigkeit zu einer Kirche usw. *)	Bemerkungen
Familienname	Vornamen				
Lubdowski	Roman	04.09.	2171	kath.	verw. ✓
Lubitz	<u>Erwin</u> Walter Paul	12.01.	131	--	verh. ✓
Lucchetti geb. Posokowa	Nina	23.02.	542	--	verw. ✓
Luchmann verh. Randig	<u>Frida</u> Gertrud Anna	27.12.	3072	ev.	verw. ✓
Luckhard verh. Till	Minna Karoline Agathe -- Luise	29.11.	2886	ev.	verh. ✓
Luckner	<u>Johann</u> Franz	15.04.	1118	kath.	verw. ✓
Luckow verh. Dittmar	Bertha Elise Henni <u>Martha</u>	27.04.	1189	ev.	verh. ✓
Ludewig verh. Schultze	<u>Frieda</u> Hedwig Agnes	10.07.	1793	ev.	verw. ✓
Ludwig geb. Michalk	<u>Martha</u> Charlotte <u>Anneliese</u>	25.11.	2877	ev.	gesch. ✓
Ludwig geb. Stoppel	Liesbeth Charlotte <u>Martha</u>	26.11.	2857	ev.	verw. ✓
Lübben	Alexander	27.03.	952	--	verw. ✓
Lübben	Ernst Adolf <u>Heinz</u>	26.12.	3074	ev.	verh. ✓
Lübchow verh. Schießl	<u>Elli</u> Helene <u>Martha</u>	31.08.	2116	--	verw. ✓
Lübcke verh. Büch	<u>Anni</u> Else Minna	17.09.	2262	ev.	verw. ✓
Lübeck geb. Hohensee	Gertrud Klara Hedwig	23.09.	2314	ev.	gesch. ✓
Lübeck	<u>Walter</u> Max	26.12.	98/87	ev.	verh. ✓
Lübke verh. Hahn	<u>Frida</u> Alwine Auguste	25.05.	1394	ev.	verw. ✓
Lübke geb. Mittank	<u>Gerda</u> Hildegard	24.12.85	28	ev.	verw. ✓
Lück verh. Külske	Elfriede	17.06.	1564	--	verw. ✓
Lück verh. Meyer	Auguste Margarete <u>Erika</u>	12.06.	1531	ev.	gesch. ✓
Lücker geb. Hanselmann	<u>Gerda</u> Margarete Therese	04.12.	2890	ev.	verh. ✓
Lüdecke verh. Schnittka	<u>Wally</u> Frida <u>Martha</u>	06./08.02.	414	ev.	verw. ✓
Lüder	<u>Heinz</u> Reinhard Wolfgang	29.08.	2112	ev.	verh. ✓
Lüdicke verh. Zachmann	Elise Charlotte Dorothee	18.09.	2288	ev.	Ehemf.f. tot erkl. ✓
Lüdtke geb. Jonas	<u>Charlotte</u> Margarete Elise	03.4.	1049	--	verw. ✓
Lüdtke verh. Dermietzel	<u>Helene</u> Alma	11.11.	2723	ev.	verw. ✓
Lüdtke verh. Greuling	<u>Irma</u> Berta Olga	09.07.	1737	--	verw. ✓

M
N
O
P
Q
R
S
Sch
St
T
U
V
W
Z

Des Verstorbenen		Todestag	Nr. des Sterbebuches	Zugehörigkeit zu einer Kirche usw. *)	Bemerkungen
Familienname	Vornamen				
Maas geb. Schulz	<u>Johanna</u> Maria Charlotte	19.09.	2394	ev.	Ehem. f. tot erkl. ✓
Maasch	weibl. Totgeburt	22.07.	1828		✓
Maaß verh. Roll	<u>Gertrud</u> Wilhelmine Marie	14.12.	2974	ev.	gesch. ✓
Maaß geb. Zilm	<u>Klara</u> Hedwig	07.07.	1742	ev.	verw. ✓
Macher	<u>Sascha</u>	15.05.	1385	--	Kind ✓
Machetzki geb. Lapczynsky	<u>Gertrud</u> Klara	14.06.	1561	ev.	verh. ✓
Maciejewski verh. Hinz	<u>Hedwig</u> Lucia Charlotte	24.11.	2847	ev.	verw. ✓
Mähltitz verh. Urbanski	<u>Magdalena</u> Hedwig ----- <u>Elisabeth</u>	04.05.	1228	kath.	verw. ✓
Maelzer geb. Heidlauf	<u>Johanna</u> Martha	07.11.	2712	kath.	verw. ✓
Maerz	<u>Georg</u> Gustav Otto	23.02.	532	--	verh. ✓
Maesen	<u>Anna</u> Marie	02.06.	1467	ev.	gesch. ✓
Mahlitz verh. Mai	<u>Charlotte</u> Anna Maria Martha 6.2.		337	ev.	verw. ✓
Mahlke geb. Wudtke	<u>Adelheid</u> Adeline	08.05.	1311	ev.	verw. ✓
Mahn geb. Schröder	<u>Editha</u> Elise Helene	03.04.	958	--	verw. ✓
Mahnkopf	<u>Paul</u> Karl Wilhelm	04.05.	1243	ev.	verw. ✓
Mahrenholz verh. Hiller	<u>Erna</u> Alwine	27.11.	2850	ev.	Ehem. f. tot erkl. ✓
Mai	<u>Johann</u> Georg <u>Alfred</u>	17.10.	2547	--	verw. ✓
Mai geb. Mahlitz	<u>Charlotte</u> Anna Maria Martha	06.02.	337	ev.	verw. ✓
Maidorn geb. Gierds	<u>Gertrud</u> Margarete Johanna	15.09.	2245	ev.	verw. ✓
Mailahn verh. Gall	<u>Meta</u> Berta Emma	03.09.	2150	ev.	verw. ✓
Maiwald verh. Johannsen	Helene Margarete <u>Gertrud</u>	01.01.	19	ev.	verh. ✓
Makeprange geb. Kuhn	<u>Frieda</u> Charlotte	10.09.	2243	ev.	verw. ✓
Makey geb. Bauschke	<u>Elfriede</u> Vera	28.12.85	31	ev.	verh. ✓
Malburg geb. Wunderlich	<u>Erna</u> Helene Minna	16.03.	765	ev.	verh. ✓
Malcharczik verh. Klina	Martha	23.02.	554	kath.	verw. ✓
Malek	<u>Wolfgang</u> Helmut	28.02./02.03.	664	--	verh. ✓
Malenz verh. Zibell	<u>Martha</u> Ida Marie	02.06.	1460	--	verw. ✓

M
N
O
P
Q
R
S
Sch
St
T
U
V
W
Z

*) Eintragung braucht nicht in das Namensverzeichnis für das Zweitbuch übernommen zu werden.

Des Verstorbenen		Todestag	Nr. des Sterbepbuches	Zugehörigkeit zu einer Kirche usw. *)	Bemerkungen
Familienname	Vornamen				
✓ Maleschka	<u>Fritz</u> Albert	16.01.	161	ev.	verh.
✓ Malinowski geb. Nowack	<u>Anna</u> Maria Magdalena	19.03.	808	kath.	verw.
✓ Mallon verh. Morczynski	Selly	16.03.	782	ev.	Ehem. f. tot erkl.
✓ von Malotke geb. Rupp	<u>Sophie</u> Hildegard	06.10.	2482	kath.	verw.
✓ Malyska	<u>Friedrich</u> Karl	07.05.	1269	ev.	verh.
✓ Malz verh. Stage	<u>Anna</u> Berta	25.05.	1397	ev.	verw.
✓ Mandel geb. Klähn	<u>Hildegard</u> Erna Emma	06.05.	1256	ev.	verw.
✓ Mandelt	Martha <u>Gertrud</u>	29.06.	1692	ev.	led.
✓ Manke geb. Dohrmann	<u>Anna</u> Dorothee Wilhelmine	29.05.	1452	ev.	gesch.
✓ Mann verh. Schmidt	<u>Ingeborg</u> Ursula Franziska	20.6.	1618	ev.	verh.
✓ Mann	<u>Willy</u> Otto	06.10.	2433	--	verw.
Manske geb. Säwert	<u>Luzie</u> Auguste Anna	04.02.	305	ev.	verw.
Manske geb. Rojahn	Meta Erna <u>Else</u>	07.01.	92	ev.	verw.
Mantei verh. Walter	Luisse Ida Feodora	24.04.	1193	ev.	verw.
✓ Manteuffel geb. Dannenberg	<u>Ida</u> Minna Frieda	17.03.	769	ev.	Ehem. f. tot erkl.
✓ Mantey	<u>Friedrich</u> Wilhelm Ludwig	27. / 30.11.	2902	ev.	verw.
✓ Mantey verh. Hein	<u>Hedwig</u> Auguste Anna	26.08.	2085	ev.	verw.
✓ Manthei	Heinz	24.02.	537	ev.	verh.
✓ Manthei verh. Schiele	<u>Pauline</u> Auguste	11.04.	1046	ev.	verw.
✓ Manthey geb. Klawonn	<u>Emma</u> Hulda	18.02.	511	ev.	verw.
✓ Manthey	<u>Joseph</u> Paul	06.10.	2410	kath.	verw.
✓ Manthey	<u>Friedrich</u> Wilhelm <u>Karl</u>	16.02.	488	--	verw.
✓ Manthey verh. Kissinger	<u>Margarethe</u> Bertha Anna	22.10.	2563	ev.	verw.
✓ Manthey	<u>Otto</u> Paul Franz	16.07.	1783	ev.	verh.
✓ Marciniak verh. Eichelmann	Cäcilie	21.12.	3060	kath.	verw.
✓ Marciniak geb. Gierke	Elisabeth	07.12.	2918	kath.	verw.
✓ de Marées geb. Liebich	<u>Margarethe</u> Gertrud	05.04.	994	ev.	verw.

*) Eintragung braucht nicht in das Namenverzeichnis für das Zweitbuch übernommen zu werden.

Des Verstorbenen		Todestag	Nr. des Sterbebuches	Zugehörigkeit zu einer Kirche usw. *)	Bemerkungen
Familiennamen	Vornamen				
Marinescu	Eugen	01.07.	1698	ev.	gesch. ✓
Markiewicz	Alfons	28.11.	2869	--	verh. ✓
Markowski verh. Them	Ella Margarete	04.05.	1240	kath.	verh. ✓
Marquardt geb. Endruscheit	Frieda Charlotte	04.07.	1709	ev.	verh. ✓
Marquardt geb. Linde	Charlotte Elfriede Elise	12.11.	2739	ev.	verw. ✓
Marquardt	Fritz Willi Hugo	21.01.	260	ev.	gesch. ✓
Marschlich geb. Lapczynsky	Marie Magdalena	06.08.	1953	kath.	gesch. ✓
Marschner	Martin Emil Max	20.11.	2831	ev.	verh. ✓
Marten geb. Hanusch	Gertrud Elisabeth	19.03.	828	ev.	gesch. ✓
Martens geb. John	Edith Eva Margarete	18.03.	784	ev.	verh. ✓
Martin	Erich Paul Georg	02./03.07.	1743	ev.	verh. ✓
Martin	Karl Franz	15.01.	144	--	verh. ✓
Martin geb. Löschmann	Ursula Marianne	04.06.	1470	--	verh. ✓
Martin geb. Ledwig	Ursula Lucie Anna	23.10.	2578	ev.	verh. ✓
Martini verh. Klatt	Edith Gertrud	17.05.	1354	ev.	gesch. ✓
Martins geb. Friske	Elfriede Marie Martha	22.11.	2839	evt	Ehemf. tot erkl. ✓
Martins	Walter Oskar Wilhelm Hermann	19.01.	203	ev.	verh. ✓
Maruhn verh. Sommerfeld	Inge Ursula	14.01.	167	--	verh. ✓
Marunde geb. Jandt	Hedwig Lenchen	17.08.	2034	ev.	vew. ✓
Marx geb. Pfeffer	Lina Ella	02.03.	626	ev.	verw. ✓
Marzahn geb. Kunter	Charlotte Auguste	09.12.	2953	ev.	verw. ✓
Marzenke verh. Glaubke	Frieda Auguste	08.08.	1951	ev.	verw. ✓
Marzilger	Albert Willi Emil	17.04.	1113	--	verh. ✓
Mascheski geb. Anders	Anneliese	22.12.	33/87	ev.	verh. ✓
Maschcow geb. Höpfner	Ida Anna Luise	09.10.	2485	--	verw. ✓
Maschcow geb. Heiking	Monika Ingrid	03.10.	2417	ev.	verh. ✓
Mateblowsky geb. Gehrman	Anna Minna	05.08.	1943	ev.	verw. ✓

N
O
P
Q
R
S
Sch
St
T
U
V
W
Z

*) Eintragung braucht nicht in das Namensverzeichnis für das Zweitbuch übernommen zu werden.

Des Verstorbenen		Todestag	Nr. des Sterbepbuches	Zugehörigkeit zu einer Kirche usw. *)	Bemerkungen
Familienname	Vornamen				
✓ Math	Adam	27.08.	2106	ev.	verw.
✓ Mathäus geb. Pätzold	<u>Frieda</u> Anna	02.05.	1226	ev.	verw.
✓ Mathew geb. Kreczmer	Anna	03.03.	628	kath.	verh.
✓ Mathew	Ernst	27.08.	2135	kath.	verw.
✓ Mathiack geb. Thimm	Lisbeth ¹⁴ Wilhelmine Luise	15.02.	512	ev.	verw.
✓ Mathke	Otto	29.01.	453	ev.	verh.
✓ Matho verh. Bobowski	Luise Berta Therese	20.09.	2305	--	verw.
✓ Matschke geb. Gründler	<u>Hildegard</u> Else	27.12.85	67	ev.	verh.
✓ Matschke	<u>Willi</u> Erich	04.03.	640	ev.	verw.
✓ Mattern verh. Pfahl	<u>Agnes</u> Pauline Ernestine	07.01.	79	ev.	verw.
✓ Mathhias verh. König	Anna Emma <u>Klara</u>	17.10.	2526	--	verw.
✓ Mattiebe geb. Geil	Anna <u>Martha</u>	18.01.	170	ev.	verw.
✓ Mattscherodt verh. Christ	Lieselotte Erna	18.11.	2816	--	verh.
✓ Mattstädt verh. Werk	<u>Frieda</u> Anna Klara ----- Gertrud	14.04.	1093	ev.	verw.
✓ Matzen	<u>Helmut</u> Albert Werner	26.08.	2088	--	verh.
✓ Matzke	Max	18.11.	2794	--	verw.
✓ Matznick verh. Troles	<u>Erna</u> Emma Martha	21.11.	2830	ev.	verw.
✓ Maudrich geb. Schroeder	<u>Gerda</u> Anna Auguste	20.10.	2550	ev.	verh.
✓ Mauermann verh. Lange	<u>Helene</u> Gertrud	08.01.	94	ev.	verw.
✓ Maus geb. Ziemer	Klara <u>Frieda</u>	29.11.	2876	ev.	verh.
✓ Mauß geb. Buchholz	<u>Frieda</u> Johanna	13.10.	2510	ev.	verw.
✓ Mavrigiannaki verh. Botsaraki	Kalliopi	18.01.	176	gr. orth.	verw.
✓ May	<u>Ursula</u> Ada	06.03.	688	--	led.
✓ Mayerhauser	<u>Willi</u> Franz	27.03.	898	ev.	verh.
✓ Mebes	<u>Wilhelm</u> Otto	26.03.	947	ev.	verw.
✓ Mechler geb. Kirschke	Marie Ida	04.05.	1275	ev.	gesch.
✓ Meese geb. Schulz	Gertrud Charlotte Else	25.06.	1665	ev.	verh.

d *) Eintragung braucht nicht in das Namenverzeichnis für das Zweitbuch übernommen zu werden.

Des Verstorbenen		Todestag	Nr. des Sterbebuches	Zugehörigkeit zu einer Kirche usw. *)	Bemerkungen
Familienname	Vornamen				
Meetz geb. Neubauer	<u>Margarete</u> Helene Martha	31.12.85/ 93		ev.	verw. ✓
		01.01.86			
Mehls gb. Neumann	Ella Anna <u>Elise</u>	15.02.	450	ev.	verw. ✓
Mehls geb. Schnäwel	<u>Emilie</u> Gertrud	18.02.	480	--	verw. ✓
Mehls verh. Mintus	Ingeborg	12.03.	739	ev.	verw. ✓
Meier	Heinrich	30.08.	2125	ev.	verh. ✓
Meier verh. Abraham	Berta Emma <u>Margarete</u>	22.07.	1830	ev.	verw. ✓
Meier geb. Borowiak	<u>Martha</u> Luzie	09.02.	376	kath.	verw. ✓
Meinecke geb. Nickel	<u>Ursula</u> Wilhelmine Ida	08.11.	2708	ev.	verh. ✓
Meinicke	Richard Ewald Willi	31.03.	954	ev.	verh. ✓
Meißner verh. Millauer	<u>Charlotte</u> Berta Marie --- <u>Elise</u>	13.08.	2023	--	gesch. ✓
Meissner geb. Behrens	Erna	12.02.	407	ev.	verh. ✓
Meißner geb. Engwer	<u>Erna</u> Berta Marie	14.03.	797	ev.	verw. ✓
Meißner verh. Cichowlas	<u>Hildegard</u> Elfriede	07.06.	1508	ev.	verh. ✓
Meiswinkel	<u>Fritz</u> Werner	19.02.	519	ev.	gesch. ✓
Meletzki geb. Reimann	<u>Selma</u> Leokadie	22.09.	2309	ev.	verw. ✓
Melzer	Erich	14.05.	1313	--	verh. ✓
Melzow geb. Grothe	Luise Dorothea <u>Wanda</u>	17.10.	2513	ev.	verw. ✓
Mende geb. Schönwiese	Hedwig	10.06.	1520	--	verh. ✓
Menk geb. Schultrich	<u>Hilda</u> Charlotte	24.05.	1391	ev.	verw. ✓
Menke	<u>Herbert</u> August	23.08.	2087	--	verh. ✓
Menschig	<u>Siegfried</u> Hans Karl	29.08.	2129	--	verh. ✓
Mentzel	<u>Harry</u> Max Albert	08.08.	1969	--	verh. ✓
Menz geb. Schlichting	<u>Anna</u> Berta	02.10.	2398	ev.	verw. ✓
Menz	Gerhard Ernst <u>Ewald</u>	10.07.	1741	ev.	verh. ✓
Menz	Paul Franz Max	18.08.	2042	--	verh. ✓
Menzel Dipl.-Ing.	Hans Hermann <u>Diedrich</u>	11.09.	2242	ev.	verh. ✓

N
O
P
Q
R
S
Sch
St
T
U
V
W
Z

Des Verstorbenen		Todestag	Nr. des Sterbepbuches	Zugehörigkeit zu einer Kirche usw. *)	Bemerkungen
Familiennamen	Vornamen				
✓ Menzel geb. Hein	<u>Hedwig</u> Erna Else	30.12.	44/87	--	verw.
✓ Menzel	<u>Max</u> Walter	22.06.	1586	ev.	verw.
✓ Menzel geb. von Trotha	<u>Wally</u> Charlotte	27.01.	252	ev.	verw.
✓ Merchel verh. Ziotkowski	<u>Hedwig</u> Johanna	13.02.	432	kath.	gesch.
✓ Merkler geb. <u>Klingner</u>	<u>Frieda</u> Emma	28.03.	978	ev.	verw.
✓ Mertel geb. Hausdorf	<u>Ernestine</u> Selma Mathilde	27.04.	1184	--	verh.
✓ Merten	<u>Hans</u> Kurt	04.07.	1726	ev.	gesch.
✓ Mertens	<u>Gerda</u> Elfriede	19.12.	3056	ev.	led.
✓ Mertens geb. Schenk	Lina <u>Gertrud</u>	06.01.	39	ev.	verw.
✓ Mertin	<u>Paul</u> Hermann	13.10.	2484	ev.	verh.
✓ Merzig	Franz	02.09.	2141	kath.	gesch.
✓ Metasch geb. Raasch	<u>Else</u> Emma Hedwig	26.11.	2827	ev.	vew.
✓ Metsch geb. Horn	Hildegard Irene <u>Walli</u>	23.06.	1599	ev.	verh.
✓ Metscher	<u>Ferdinand</u> Hermann August	16.10.	2544	ev.	verw.
✓ Metz geb. Fath	<u>Hella</u> Ingeborg	05.10.	2400	ev.	verh.
✓ Mews geb. Peters	<u>Martha</u> Erna Frieda	14.03.	814	ev.	verh.
✓ Mey	Albin <u>Walter</u>	17.05.	1349	ev.	gesch.
✓ Meyenburg geb. Kroschinski	Elisabeth Charlotte Olga	23.08.	2100	ev.	verw.
✓ Meyer geb. Bähr	<u>Anna</u> Auguste	20.05.	1361	ev.	verh.
✓ Meyer geb. Adler	<u>Ella</u> Erna	22.01.	213	ev.	Ehem. f. tot erkl.
✓ Meyer	<u>Else</u> Linda	28.07.	1854	ev.	led.
✓ Meyer geb. Lück	Auguste Margarete <u>Erika</u>	12.06.	1531	ev.	gesch.
✓ Meyer geb. Leideck	<u>Gertrud</u> Käthe Alma 03./	04.07.	1756	ev.	verw.
✓ Meyer geb. Fothke	<u>Gisela</u> Ruth Marlene	20.10.	2569	ev.	gesch.
✓ Meyer	<u>Günter</u> Heinz Otto 14./	16.01.	210	ev.	verw.
✓ Meyer geb. Ulrich	<u>Hildegard</u> Anna Else	10.02.	352	ev.	verw.
✓ Meyer verh. Klein	<u>Irmgard</u> Louise	06.07.	1703	kath.	verw.

d *) Eintragung braucht nicht in das Namenverzeichnis für das Zweitbuch übernommen zu werden.

Des Verstorbenen		Todestag	Nr. des Sterbebuches	Zugehörigkeit zu einer Kirche usw.*)	Bemerkungen
Familienname	Vornamen				
Meyer	Jakob	10.05.	1303	--	verh. ✓
Meyer geb. Großmann	<u>Lydia</u> Erna	23./24.11.	2825	ev.	verw. ✓
Meyer geb. Crispian	<u>Margarete</u> Marie	16.08.	2025	ev.	verw. ✓
Meyn	<u>Ernst August</u> Hermann Heinrich	07.09.	2185	ev.	verh. ✓
Michael verh. Förster	Berta <u>Hildegard</u>	09.05.	1262	--	verh. ✓
Michaelis verh. Vogel	Cäcilie Erna <u>Edith</u>	04.08.	1932	--	verh. ✓
Michaelis verh. Splittgerber	Erna	20./21.03.	926	--	verw. ✓
Michaelis geb. Zimmermann	Eva Erika	22./23.04.	1192	ev.	verw. ✓
Michaelis	<u>Hildegard</u> Rosalie Marie <u>Margarethe</u>	16.11.	2777	ev.	led. ✓
Michaelis verh. Radloff	Frieda Gertrud <u>Elli</u>	13.12.	2973	ev.	verw. ✓
Michaelis geb. Fürst	<u>Margarete</u> Julianna	27.03.	970	ev.	verw. ✓
Michalk verh. Ludwig	Martha Charlotte <u>Anneliese</u>	25.11.	2877	ev.	gesch. ✓
Michalke	Bruno	12.08.	1989	ev.	verw. ✓
Michalski verh. Schlumbach	Elisabeth	23.05.	1416	kath.	verw. ✓
Micheel verh. Redlin	<u>Alma</u> Wilhelmine Karla	11.02.	410	ev.	verw. ✓
Michel verh. Arndt	Charlotte <u>Gertrud</u> Elsa	18.09.	2275	ev.	verw. ✓
Michelmann	<u>Elfriede</u> Johanna	12.01.	138	ev.	led. ✓
Michna	<u>Roman</u> Wiktor	17./19.10.	2590	kath.	verh. ✓
Michulitz	<u>Kurt</u> Walter Johann	10.11.	2726	ev.	verh. ✓
Miedbrodt verh. Schrader	Elisabeth	25.01.	261	--	gesch. ✓
Miehe geb. Miller	<u>Helene</u> Luise Lydia	10.07.	1747	ev.	verw. ✓
Miekeley verh. Hallich	<u>Edith</u> Gertrud	10./13.09.	2263	ev.	gesch. ✓
Mielcarek	Anton	08.10.	2457	kath.	gesch. ✓
Mielcke	<u>Hannaliese</u> Karola Berta Christine	29.08.	2117	ev.	led. ✓
Mielenz	Gustav Erich Heinz	16.08.	2058	ev.	verh. ✓

N
O
P
Q
R
S
Sch
St
T
U
V
W
Z

*) Eintragung braucht nicht in das Namensverzeichnis für das Zweitbuch übernommen zu werden.

Des Verstorbenen		Todestag	Nr. des Sterbepbuches	Zugehörigkeit zu einer Kirche usw. *)	Bemerkungen
Familienname	Vornamen				
✓ Mielenz geb. Krassau	<u>Klara</u> Charlotte Edith	08.08.	1976	ev.	verh.
✓ Mielke verh. Schröder	Gertrud Elfriede <u>Martha</u>	20.12.	3055	ev.	verw.
✓ Mierke verh. Engel	<u>Margarete</u> Ingrid Klara	06.01.	128	ev.	gesch.
✓ Mierschenz geb. Schmidt	Gertrud Erna <u>Margarete</u>	30.07.	1914	--	verw.
✓ Mierse geb. Kuke	Frieda	01.05.	1203	ev.	verw.
✓ Mietling	Fritz	04.08.	1926	ev.	verh.
✓ Mietzner verh. Stoltz	Ida	18.02.	527	ev.	verw.
✓ Mikliss verh. Zeitz	Charlotte Ida Pauline	03.11.	2664	ev.	gesch.
✓ Mikoleit	Franz	14.09.	2233	ev.	verh.
✓ Milbradt verh. Lange	<u>Meta</u> Herta Hilda	23.08.	2078	ev.	verw.
✓ Milich	Walter Theodor Hermann	26./27.8.	2219	ev.	gesch.
✓ Millauer geb. Meißner	Charlotte Berta Marie <u>Elise</u>	-- 13.08.	2023	--	gesch.
✓ Miller verh. Mieke	<u>Helene</u> Luise Lydia	10.07.	1747	ev.	vew.
✓ Miller geb. Dziwisz	<u>Lucie</u> Frieda	15.11.	2771	--	verw.
✓ Milling verh. Berg	Frida	07.10.	2432	ev.	gesch.
✓ Miltzlaff geb. Neumann	Maria	29.08.	2110	ev.	verw.
✓ Minow verh. Syring	Erna Martha	11.04.	1073	ev.	verh.
✓ Mintus geb. Mehls	Ingeborg	12.03.	739	ev.	verw.
✓ Minuth verh. Tombrink	Anna Emma <u>Luise</u>	15.07.	1799	ev.	verw.
✓ Miotke geb. Richter	<u>Charlotte</u> Margarete Hildegard	--- 23.04.	1161	ev.	verw.
✓ Mischke geb. Neumann	<u>Irmgard</u> Valeska Brunhilde	27.7.	1872	ev.	verh.
✓ Mischke	<u>Reinhard</u> Karl Johann	29.11.	2858	ev.	verh.
✓ Mißbach geb. Kraller	Rosina	23.01.	282	kath.	verw.
✓ Mitlöhner	Johanna Charlotte <u>Margarete</u>	---- 24.11.	2820	kath.	led.
✓ Mitsching geb. Pahlke	<u>Anna</u> Elise	25.01.	257	ev.	verw.
✓ Mittank verh. Lübke	<u>Gerda</u> Hildegard	24.12.85	28	ev.	verw.

*) Eintragung braucht nicht in das Namenverzeichnis für das Zweitbuch übernommen zu werden.

Des Verstorbenen		Todestag	Nr. des Sterbepbuches	Zugehörigkeit zu einer Kirche usw.*)	Bemerkungen
Familienname	Vornamen				
Mittelstädt	<u>Willy</u> Friedrich Karl	19.11.	2789	ev.	verh. ✓
Mittenzwei geb. Schneider	<u>Irmgard</u> Paula	29.03.	905	ev.	verh. ✓
Mittmann	<u>Gertrud</u> Hedwig Anna	12.11.	2750	ev.	led. ✓
Mittmann	Kurt <u>Heinz</u>	03.06.	1471	--	verh. ✓
Mittmann geb. Schorning	Anna <u>Margarete</u>	13.07.	1769	ev.	verw. ✓
Mix geb. Berchner	Inge Herta Berta	07.11.	2703	ev.	gesch. ✓
Mix verh. Britzke	<u>Ursula</u> Gertrud	02.05.	1230	ev.	verh. ✓
Mocke geb. Jäkel	<u>Marie</u> Klara Hedwig	21.02.	502	ev.	verw. ✓
Moczeick	<u>Erich</u> Walter	27.09.	2356	ev.	verw. ✓
Modrak	Elisabeth	17.02.	447	kath.	led. ✓
Moegelin	<u>Edmund</u> August Albert	31.08.	2118	ev.	verh. ✓
Möhl	<u>Gustav</u> Julius Karl	09./12.03.	796	--	verh. ✓
Möller	<u>Hans</u> Werner	02.01.	43	ev.	verh. ✓
Möller geb. Mühe	<u>Hedwig</u> Elisabeth	04.04.	993	kath.	verw. ✓
Möller geb. Boye	<u>Wilhelma</u> Eleonore Karla	26.12.	3081	ev.	verw. ✓
Mönck geb. Hartfiel	Charlotte	06.08.	1936	ev.	verh. ✓
Möser verh. Friedrich	Maria <u>Johanna</u>	15.11.	2762	ev.	verw. ✓
Dr.med. Mohnhaupt	<u>Rudolf</u> Franz Kurt	09.01.	120	ev.	verh. ✓
Mohrenweiser verh. Gerlach	<u>Erika</u> Emma Marie Luise	---- 28.12.85	3	ev.	gesch. ✓
Moleski geb. Stelter	<u>Margarete</u> Wilhelmine Berta	--- 19.12.	3029	ev.	verw. ✓
Molkenthin geb. Knetsch	Emma Frieda Gertrud	03.06.	1486	ev.	verw. ✓
Mollenhauer geb. Krzenciessa	Marie Sofie	10.02.	385	--	verw. ✓
Moratz verh. Ehling	Elisabeth Amanda	24.02.	552	ev.	verw. ✓
Morczynski geb. Mallon	Selly	16.03.	782	ev.	Ehem. f. tot erkl. ✓
Moritz verh. Bredernitz	<u>Erna</u> Anna Minna	18.05.	1343	--	verw. ✓
Moritz	<u>Georg</u> Kurt Franz	12.07.	1794	ev.	verw. ✓
Mosch verh. Perlau	<u>Elly</u> Bertha Klara	07.01.	70	ev.	vew. ✓

N
O
P
Q
R
S
Sch
St
T
U
V
W
Z

Des Verstorbenen		Todestag	Nr. des Sterbepbuches	Zugehörigkeit zu einer Kirche usw. *)	Bemerkungen
Familienname	Vornamen				
✓ Mosch verh. Perlau	<u>Elly</u> Bertha Klara	07.01.	70	ev.	verw.
✓ Mosdzien	<u>Wilhelmine</u> Regina	03.09.	2213	kath.	led.
✓ Moser	Edmund	30.01.	300	kath.	verh.
✓ Mosler verh. Knauer	Marie Anna	11.07.	1788	e-	verw.
✓ Motzkeit geb. Dust	<u>Lina</u> Johanna Henriette	31.03.	927	--	verw.
✓ Mrochen verh. Czarnecki	<u>Hedwig</u> Martha	18.05.	1326	kath.	verh.
✓ Muche	Hermann <u>Walter</u>	21.09.	2291	--	verh.
✓ Muchow	Luise Agnes	12.03.	711	ev.	led.
✓ Mücksch	<u>Else</u> Anna Agnes	10.02.	382	ev.	led.
✓ Müggenburg	<u>Walter</u> Georg	24.03.	897	ev.	verh.
✓ Mühe verh. Möller	<u>Hedwig</u> Elisabeth	04.04.	993	kath.	verw.
✓ Mühlenbeck	<u>Walter</u> Albert Ferdinand	14.05.	1316	ev.	verw.
✓ Müller	Anna Berta	12.02.	406	ev.	led.
✓ Müller verh. Schulze	Anna	17.06.	1554	ev.	verw.
✓ Müller geb. Schoerck	Carmen Irene	25.08.	2084	ev.	verw.
✓ Müller verh. Kutschke	<u>Charlotte</u> Else Berta	15.02.	440	ev.	Ehem. f. tot erkl.
✓ Müller	<u>Christel</u> Marie Helene	29.06.	1680	ev.	led.
✓ Müller	Edmund	21.07.	1859	--	gesch.
✓ Müller geb. Huth	<u>Eleonore</u> Frieda	01.12.	2883	ev.	verw.
✓ Müller	Paula Maria Margaretha <u>Elfrieda</u>	27.05.	1423	ev.	led.
✓ Müller geb. Becker	<u>Elisabeth</u> Klara Emma	24.02.	545	ev.	verw.
✓ Mueller geb. Ziffler	<u>Elisabeth</u> Frieda	30.05.	1465	ev.	verw.
✓ Müller geb. Stephan	<u>Ella</u> Frieda Betti	18.03.	799	ev.	verw.
✓ Müller geb. Krüger	<u>Elli</u> Frida Elisabeth	26.09.	2340	ev.	verw.
✓ Müller geb. Radins	<u>Elsbeth</u> Erna Luise	18. / 19.09.	2272	ev.	Ehem. f. tot erkl.
✓ Müller verh. Fürst	Else	03.09.	2149	ev.	verw.
✓ Müller	<u>Erich</u> Willi	06.06.	1490	ev.	verw.

*) Eintragung braucht nicht in das Namenverzeichnis für das Zweitbuch übernommen zu werden.
d

Des Verstorbenen		Todestag	Nr. des Sterbebuches	Zugehörigkeit zu einer Kirche usw.*)	Bemerkungen
Familienname	Vornamen				
Müller verh. Steinhäuser	<u>Erika</u> Charlotte	13.04.	1072	ev.	verh. ✓
Müller	<u>Erna</u> Charlotte Else	18.02.	517	ev.	led. ✓
Müller geb. Heuer	<u>Erna</u>	08.03.	674	ev.	verw. ✓
Müller verh. Benne	Adelheid Elisabeth <u>Erna</u>	02.04.	975	--	gesch. ✓
Müller geb. Schilsky	<u>Emma</u> Frieda	17.03.	800	ev.	verw. ✓
Müller verh. Lemke	Frieda Anna	29.05.	1442	ev.	verw. ✓
Müller verh. Eipel	Margarete <u>Frieda</u>	10.12.	2982	ev.	verw. ✓
Müller	<u>Otto</u> <u>Friedrich</u> Erich Wilhelm	31.12.86/ 05.01.87	131/87	ev.	verw. ✓
Müller verh. Drees	<u>Gertrud</u> Charlotte Hedwig	05.04.	989	ev.	verw. ✓
Müller geb. Stiebritz	<u>Gertrud</u> Helene	11.04.	1097	ev.	verw. ✓
Müller verh. Krause	<u>Gertrud</u> Margarete	05.05.	1247	ev.	verw. ✓
Müller	<u>Hans</u> Alfred	07./11.09.	2255	--	gesch. ✓
Müller geb. Starogarski	Helene	09.10.	2456	--	verw. ✓
Müller verh. Weise	Selma <u>Herta</u>	06./15.12.	3050	--	verw. ✓
Müller	<u>Horst</u> Richard	10.10.	2478	ev.	verh. ✓
Müller verh. Garsolke	Anna Ida	14.02.	425	ev.	verw. ✓
Müller geb. Müller	<u>Ilse</u> Marie	29.07.	1924	ev.	verh. ✓
Müller verh. Jilge	<u>Irene</u> Gertrud Ilse	29.05.	1408	ev.	verh. ✓
Müller vh. Lohse	Johanna Elise	28.04.	1174	ev.	verw. ✓
Müller	Käthe	03.05.	1225	ev.	led. ✓
Müller	<u>Karl</u> Albert Vitalis	26.01.	247	--	verh. ✓
Müller	<u>Kurt</u> Gustav Otto	31.12.85	48	ev.	gesch. ✓
Müller	Hermann Johannes <u>Kurt</u>	20./21.04.	1144	ev.	verw. ✓
Müller	Wilhelm Alfred <u>Kurt</u>	25.11.	2855	ev.	verh. ✓
Müller geb. Szeklinski	Margarete Hedwig	22.03.	892	--	verw. ✓
Müller verh. Sperling	Margarete	17.04.	1104	ev.	verh. ✓
Müller verh. Neumann	Klara Hedwig <u>Margarete</u>	10.04.	1312	--	gesch. ✓

N
O
P
Q
R
S
Sch
St
T
U
V
W
Z

Des Verstorbenen		Todestag	Nr. des Sterbepbuches	Zugehörigkeit zu einer Kirche usw. *)	Bemerkungen
Familienname	Vornamen				
Nadrowski verh. Puhl	<u>Alwine</u> Ida	24.11.	2835	ev.	verw. ✓
Näther	Alfred <u>Horst</u>	24.10.	2612	ev.	verh. ✓
Nagel	August <u>Hermann</u>	18.06.	1574	--	verw. ✓
Nagel geb. Haß	<u>Lina</u> <u>Wilhelmine</u> <u>Berta</u>	14.04.	1091	--	verw. ✓
Nagorsen	Hans Theodor Wilhelm	22.07.	1824	e-	verh. ✓
Nalenz geb. Bielefeldt	Hannelore Gertraud	20.06.	1587	ev.	verh. ✓
Naleppa	Siegfried	30.01.	315	kth.	gesch. ✓
Nalewaja verh. Bahsendowski	Marie	04.10.	2405	kath.	gesch. ✓
Nandeko verh. Günther	<u>Charlotte</u> Albertine Paula	22.04.	1148	ev.	verh. ✓
Natschke	<u>Willi</u> Rudolf Karl	21.02.	493	ev.	verh. ✓
Naujoks geb. Grundmann	Helene Martha	11.02.	399	--	verw. ✓
Naumann (<u>genannt</u>) verh.	Schmidt Fritz <u>Kurt</u>	07.12.	2913	ev.	verh. ✓
Nawroth geb. Winkelmann	Cäcilie Hedwig	11.11.	2728	kath.	verw. ✓
Neffe geb. Kruppek	<u>Elisabeth</u> Marie	20.03.	856	ev.	verw. ✓
Neidlinger	<u>Walter</u> Emil Erwin	12.11.	2751	ev.	verh. ✓
Neise verh. Fandree	Anna Emma Martha	17. / 18.12.	3076	ev.	verw. ✓
Neitzel verh. Deminski	Erna Hulda Elise	27.10.	2632	ev.	verw. ✓
Neldner verh. Krawietz	Elfriede	04.12.	2947	ev.	verw. ✓
Nelkel	Johann <u>Ernst</u>	24.05.	1396	--	verh. ✓
Nemitz verh. Krüger	<u>Charlotte</u> Malwina Maria	22.04.	1142	ev.	verw. ✓
Nemitz verh. Starkowski	<u>Martha</u> Auguste Maria	16.04.	1084	ev.	verw. ✓
Nerlich verh. Jurk	<u>Käthe</u> Minna Anna	12.12.	3020	ev.	verw. ✓
Nern	<u>Fritz</u> Friedrich	12.09.	2237	ev.	verw. ✓
Neßeri verh. Siegmeier	<u>Frieda</u> Luise Olga Marie	10.01.	116	ev.	verw. ✓
Nest verh. Scholtze	Margarete Else Martha	10.06.	1510	--	verw. ✓
Neubauer verh. Fleischer	<u>Gertrud</u> Ida Alwine	19.11.	2815	ev.	verw. ✓
Neubauer geb. Orthmann	Marie Anna <u>Hedwig</u>	12.01.	117	ev.	gesch. ✓
Neubauer verh. Meetz	Margarete Helene Martha	31.12.85 / 01.01.86	93	ev.	verw. ✓

N
O
P
Q
R
S
Sch
St
T
U
V
W
Z

Des Verstorbenen		Todestag	Nr. des Sterbepbuches	Zugehörigkeit zu einer Kirche usw. *)	Bemerkungen	
Familienname	Vornamen					
✓ Neubert verh.	Schaffenicht Dora	14.06.	1536	ev.	verw.	
✓ Neubert verh.	Kurzbach Erna	09.10.	2487	--	verw.	
✓ Neudeck	Peter Georg	15.04.	1089	ev.	gesch.	
✓ Neuendorf geb.	Brömme Erika Elli Anna	11.10.	2503	ev.	verw.	
✓ Neuendorf	Heinz Reinhold Theobald	20.05.	1347	ev.	verw.	
✓ Neuenfeldt	Günter Werner Kurt	22.11.	2818	--	verh.	
✓ Neugebauer verh.	Giese Erna Meta Dora	20.06.	1589	ev.	verw.	
✓ Neumann verh.	Grelack Anna Mathilde	28.02.	592	--	verw.	
✓ Neumann verh.	Baer Emma Elfriede	21.03.	816	ev.	verw.	
✓ Neumann verh.	Mehls Ella Anna Elise	15.02.	450	ev.	verw.	
✓ Neumann verh.	Falls Elsa Amalie Rosalie	31.01.	280	ev.	verw.	
✓ Neumann verh.	Niedrig Minna Else	02.07.	1693	--	verw.	
	Neumann verh. Gladisch Louise Erna	17.05.	1346	e-	verw.	
N ✓	Neumann geb. Sturzebecher Erna Bertha	27.10.	2638	ev.	verh.	
	Neumann verh. Schiechold Berta Martha Frida	16.02.	471	--	verw.	
✓	Neumann verh. Grüttner Friederike Charlotte	28.03.	929	ev.	gesch.	
✓	Neumann verh. Jünemann Hannelore Maria	21.02.	541	ev.	verw.	
✓	Neumann geb. Lehmann Helene Bertha	11.03.	713	ev.	verw.	
✓	Neumann	Horst Gustav Hermann	25.10.	2613	ev.	verh.
✓	Neumann verh. Mischke Irmgard Valeska Brunhilde	27.07.	1872	ev.	verh.	
✓	Neumann verh. Fürstenberg Johanna Elisabeth Anna	18.07.	1790	ev.	verh.	
✓	Neumann geb. Müller Klara Hedwig Margarete	10.04.	1312	--	gesch.	
✓	Neumann geb. Feige Margarete Martha Pauline	22.10.	2579	ev.	verw.	
✓	Neumann verh. Fertig Margarete Elfriede Berta	30.12.	3092	ev.	verw.	
✓	Neumann verh. Miltzlaff Maria	29.08.	2110	ev.	verw.	
✓	Neumann geb. Uterhardt Meta Frieda Helene	07./16.06.	1601	ev.	verw.	
✓	Neumann	Rudolf Paul Werner	09.08.	1970	ev.	verh.
✓	Neumeyer verh. Kubaczewski Elsbeth Paula Luise	11.07.	1133	ev.	gesch.	

*) Eintragung braucht nicht in das Namenverzeichnis für das Zweitbuch übernommen zu werden.

Des Verstorbenen		Todestag	Nr. des Sterbebuches	Zugehörigkeit zu einer Kirche usw.*)	Bemerkungen
Familiennamen	Vornamen				
Neuser verh. Urban	<u>Gertrud</u> Erna Katharina	25.06.	1629	ev.	verw. ✓
Ney	<u>Melanie</u> Barbara Christel Charlotte	02.11.	2695	ev.	Kind ✓
Niche	<u>Achim</u> Karl Wolfgang	21.12.	3059	ev.	gesch. ✓
Nickel geb. Koppe	<u>Alice</u> Emma Lisbeth	28.07.	1865	ev.	verw. ✓
Nickel geb. Jachmann	Emma <u>Liesbeth</u>	08.10.	2438	ev.	verh. ✓
Nickel verh. Meinecke	<u>Ursula</u> Wilhelmine Ida	08.11.	2708	ev.	verh. ✓
Nickelt geb. Peter	<u>Gerda</u> Eva	28.10.	2637	ev.	gesch. ✓
Nicolai geb. Diel	<u>Karen</u> Maria	21.10.	2565	--	gesch. ✓
Niebock verh. Lange	<u>Anna</u> Luise Marie	12.06.	1571	ev.	Ehem. f. tot erkl. ✓
Niebock	<u>Martha</u> Anna Elise	15.02.	444	ev.	led. ✓
Niechoy geb. Qualek	<u>Franziska</u> Marie	12.06.	1530	kath.	verw. ✓
Niedhorn geb. Wanner	<u>Grete</u> Mathilde Minna	31.12.85	34	ev.	verw. ✓
Niedrig geb. Neumann	Minna <u>Else</u>	02.07.	1693	--	verw. ✓
Niehus geb. Olschner	<u>Eleonore</u> Anny Renate	12.08.	1993	--	verw. ✓
Nieke	<u>Paul</u> Karl Albert	24.01.	221	ev.	verw. ✓
Nieländer geb. Schönfeld	<u>Johanna</u> Luise	28.10.	2615	ev.	gesch. ✓
Nienzila	Franz	23.07.	1831	kath.	verw. ✓
Nieroba	<u>Richard</u> Thomas	20.10.	2557	kath.	verh. ✓
Niete verh. Schulz	Elise Katharine	09.02.	401	--	verw. ✓
Niklas	Günter Wilhelm	09.07.	1735	ev.	gesch. ✓
Niklau verh. Bode	Emilie <u>Hildegard</u>	27.06.	1644	ev.	verw. ✓
Nikolčić	Stjepan	27.09.	2375	kath.	verw. ✓
Nimz verh. Wulf	<u>Lieselotte</u> Gertrud	09.04.	1035	ev.	gesch. ✓
Nispel verh. Goldhuber	<u>Hedwig</u> Elisabeth	05.01.	101	ev.	verw. ✓
Nitsch geb. Elsner	Hedwig	20.09.	2280	kath.	verw. ✓
Nitsch verh. Terwey	Marianne Dora Elisabeth	31.03.	935	ev.	gesch. ✓
Nitze geb. Jansen	<u>Maria</u> Christine	23.09.	2335	e-	verw. ✓

O
P
Q
R
S
Sch
St
T
U
V
W
Z

Des Verstorbenen		Todestag	Nr. des Sterbepbuches	Zugehörigkeit zu einer Kirche usw. *)	Bemerkungen
Familienname	Vornamen				
✓ Nitzler	<u>August</u> Hermann Karl	13.01.	133	ev.	verh.
✓ Noack geb. Reiff	<u>Charlotte</u> Karoline Martha Johanna	29.12.85	22	ev.	verw.
✓ Noack verh. Stehr	<u>Else</u> Helene Anna	23.06.	1617	ev.	verw.
✓ Noack verh. Wendler	Frieda Martha <u>Hedwig</u>	07.11.	2715	ev.	verw.
✓ Noack geb. Schwarz	Helene	29.07.	1890	ev.	verw.
✓ Noack verh. Knappe	Johanna <u>Margarete</u>	06.03.	689	ev.	verw.
✓ Noack geb. Zeiske	Marie Luise Anna Margarete	09.09.	2238	ev.	verw.
✓ Noack geb. Petermann	<u>Emilie</u> Helene <u>Maria</u>	23.02.	538	ev.	verw.
✓ Noack verh. Steinfurth	<u>Marie</u> Emma	14.04.	1083	--	verw.
✓ Nocke	Otto Fritz <u>Erich</u>	29.07.	1881	ev.	verw.
✓ Nöbe verh. Will	<u>Else</u> Luise	25.09.	2330	kath.	verw.
✓ Nölte	Hans Arthur <u>Erich</u>	23.05.	1436	ev.	verh.
✓ Nölte geb. Polacke	<u>Erika</u> Dorothee	29.07.	1882	ev.	verw.
✓ Nölte verh. Ridder	<u>Erna</u> Agnes <u>Else</u>	24.06.	1626	--	verh.
✓ Noelte verh. Greiner	<u>Ruth</u> Helga Edith	13.04.	1057	ev.	verh.
✓ Noelte geb. Hitze	Waltraud Anna Elisabeth	17.05.	1393	ev.	verh.
✓ Nöprick	Franz	05.06.	1478	--	verh.
✓ Nöprick geb. Lorz	<u>Martha</u> <u>Else</u> Luise	13.04.	1070	ev.	verh.
✓ Nötzel	<u>Kurt</u> Otto Alexander	24.02.	578	ev.	verh.
✓ Nötzig geb. Hartmann	<u>Else</u> Berta Anna	03.09.	2152	ev.	verw.
✓ Nordmann geb. Gersunde	Berta Martha Frieda	22.03.	853	--	verw.
✓ Noske	Margarete <u>Käthe</u>	16.06.	1563	ev.	led.
✓ Nowack verh. Malinowski	<u>Anna</u> Maria Magdalena	19.03.	808	kath.	verw.
✓ Nowack geb. Kanning	<u>Frieda</u> Anna Helene	30.04.	1210	ev.	verw.
✓ Nowak geb. Baska	<u>Eva</u> Leokadia	30.06.	1663	kath.	verw.
✓ Nowak verh. Barty	Gertrud	04.12.	2900	e.	verw.
✓ Nowald	Alfons	22.01.	223	kath.	verw.

d *) Eintragung braucht nicht in das Namenverzeichnis für das Zweitbuch übernommen zu werden.

Des Verstorbenen		Todestag	Nr. des Sterbepbuches	Zugehörigkeit zu einer Kirche usw. *)	Bemerkungen
Familienname	Vornamen				
Oberland	Bernhard Franz <u>Bruno</u>	06.01.	95	kath.	verh. ✓
Oberndorfer geb. Flach	Liesbeth <u>Margarete</u>	26.03.	964	ev.	vew. ✓
Obertowski geb. Finzel	Klara <u>Frieda</u>	14.04.	1074	ev.	verw. ✓
Obuch verh. Schlüter	<u>Margarete</u> Anna	31.12.85	18	ev.	vew. ✓
Ochocinski verh. Büchs	Hildegard	09.12.	2995	kath.	verh. ✓
Ochs geb. Rock	Eva Erna Regina	26.04.	1180	ev.	verw. ✓
Odebrecht verh. Hückstädt	Elvira	30./31.10.	2690	ev.	verh. ✓
Odermann geb. Hardenberg	Charlotte <u>Johanna</u>	23.05.	1384	ev.	verw. ✓
Öchsler	Johann <u>Sigmund</u>	11.08.	1985	ev.	verh. ✓
Oelze verh. Labus	Anna	04.10.	2420	ev.	verw. ✓
Örtwig geb. Fischer	Elfriede <u>Hildegard</u>	19.01.	194	ev.	verh. ✓
Offermann	<u>Wilhelm</u> Gustav	12.09.	2266	kath.	verh. ✓
Ohlendorf	Christian Hermann Heinrich	04.05.	1232	--	verh. ✓
Olbrich geb. Schulz	<u>Frieda</u> Erna Minna	31.08.	2131	ev.	verw. ✓
Olbrich verh. Frenzel	<u>Martha</u> Elise	20.12.	3086	ev.	verw. ✓
Olczewski	<u>Heinz</u> Alfred Heinrich	13.03.	735	ev.	verh. ✓
Oldenburg verh. Grunze	<u>Erna</u> Gertrud Minna	03.12.	2917	--	verh. ✓
Ollek	<u>Kurt</u> Friedrich	20.02.	525	ev.	verw. ✓
Ollick verh. Röder	Elisabeth	13.07.	1801	kath.	verw. ✓
Olschner verh. Niehus	<u>Eleonore</u> Anny Renate	12.08.	1993	--	verw. ✓
Olschok verh. Schliewe	Agnes	28.11.	2881	kath.	verw. ✓
Onderka verh. Juppier	Charlotte	17.04.	1112	kath.	verh. ✓
Opitz verh. Jäger	Irene <u>Hulda</u>	24.09.	2318	ev.	verw. ✓
Orlowski geb. Borchert	<u>Erna</u> Helene Klara	15.10.	2515	ev.	verh. ✓
Orlowski verh. Giera	Gertrude Anna	22.11.	2808	kath.	gesch. ✓
Orschulok	<u>Erich</u> Kurt Hans	06.07.	1701	kath.	verh. ✓
Ortel	<u>Siegfried</u> Waldemar	11.10.	2469	ev.	verh. ✓
Ortelbach geb. Eisenkohl	Berta	03.09.	2153	--	verh. ✓

O
P
Q
R
S
Sch
St
T
U
V
W
Z

Des Verstorbenen		Todestag	Nr. des Sterbebuches	Zugehörigkeit zu einer Kirche usw. *)	Bemerkungen
Familienname	Vornamen				
Paare	Christopher	16.09.	2294	ev.	led. ✓
Paasch geb. David	Johanne <u>Helene</u>	19.02.	479	ev.	verw. ✓
Paetsch	<u>Elisabeth</u> Margarete	05.03.	693	ev.	led. ✓
Paetz geb. Freund	Irma Margarete <u>Edith</u>	10.03.	676	kath.	verw. ✓
Pätzold	<u>Achim</u> Armin Alexander	25.06.	1613	ev.	gesch. ✓
Pätzold verh. Mathäus	<u>Frieda</u> Anna	02.05.	1226	ev.	verw. ✓
Pahlke verh. Mitsching	Anna Elise	25.01.	257	ev.	verw. ✓
Pahn	Friedrich Paul <u>Bernhard</u>	22.02.	536	ev.	verh. ✓
Pahnke geb. Heusler	Anna	17.03.	754	--	verw. ✓
Pahnke geb. Link	<u>Elisabeth</u> Margarete Else	05.09.	2197	ev.	verw. ✓
Palitza geb. Bannert	Genovewa	17.02.	468	kath.	verw. ✓
Pallas geb. Lehmann	Gerda Martha	17.07.	1792	ev.	gesch. ✓
Palm geb. Dietmann	Margarete <u>Erna</u>	10./11.05.	1315	ev.	verw. ✓
Palm	Henriette <u>Helene</u>	10.03.	701	ev.	led. ✓
Palm geb. Templer	Minna Anna Luise	31.12.	3/87	ev.	verh. ✓
Palmgrén geb. Semrau	<u>Elsbeth</u> Klara Hedwig	10.06.	1514	ev.	verw. ✓
Panitz verh. Weber	<u>Edith</u> Meta Irmgard	04.07.	1710	ev.	verw. ✓
Pannek verh. Krüger	Gertrud	04.03.	634	kath.	verw. ✓
Pannhorst geb. Fentner	Helga	09.12.	2956	--	verw. ✓
Pannor geb. Hoffmann	<u>Elli</u> Anna Marie	18./21.08.	2092	ev.	verw. ✓
Papajewski	August	13.08.	2015	ev.	verh. ✓
Papke geb. Pieper	Margot Lucie Elisabeth	26.12.	3047	ev.	verw. ✓
Papowski geb. Rinke	Karoline Gottliebe <u>Johanne</u>	23.08.	2068	ev.	verw. ✓
Pappelbaum	<u>Erich</u> Ferdinand Otto	10.10.	2458	--	verh. ✓
Pardeike geb. Eske	Auguste <u>Hedwig</u>	07.04.	1027	ev.	verw. ✓
Parduhn geb. Kerber	<u>Hildegard</u> Maria Berta	26./27.10.	2648	ev.	verw. ✓
Paris	Paul Otto Gerhard	25.08.	2080	ev.	verw. ✓

P
Q
R
S
Sch
St
T
U
V
W
Z

*) Eintragung braucht nicht in das Namensverzeichnis für das Zweitbuch übernommen zu werden.

Des Verstorbenen		Todestag	Nr. des Sterbepbuches	Zugehörigkeit zu einer Kirche usw. *)	Bemerkungen
Familiennamen	Vornamen				
✓ Parkieta	<u>Nikodemus</u> Peter	02.11.	2666	kath.	verw.
✓ Parnemann	<u>Karl</u> Friedrich Wilhelm	16.11.	2748	ev.	verw.
✓ Parpart verh. Kai	<u>Frida</u> Elisabeth	04.05.	1241	ev.	verw.
✓ Parsiegla geb. Kulosa	Auguste	30.04.	1218	ev.	verw.
✓ Paschke	<u>Hermann</u> August	02.07.	1731	ev.	verh.
✓ Pasenau verh. Jacobsen	Anna <u>Elisabeth</u>	03.09.	2156	ev.	verw.
✓ Paßlack geb. Gielow	<u>Gertrud</u> Bertha Margarethe ^a	28.06.	1670	--	verw.
✓ Passow	<u>Ernst</u> Paul	18.02.	481	ev.	verh.
✓ Pastau verh. Elster	Esta Helene Charlotte	24.08.	2102	ev.	gesch.
✓ Pastwa verh. Lindner	<u>Franziska</u>	15.05.	1317	kath.	verw.
✓ Patschka geb. Jakull	<u>Ursula</u> Margot	18.08.	2047	kath.	gesch.
✓ Pattberg	Eugen	22.10.	2570	ev.	verw.
✓ Patzer verh. Schulze	<u>Martha</u> Ida Wilhelmine	08.07.	1744	ev.	verw.
✓ Patzer	Franz <u>Otto</u> Paul	06.01.	66	--	verw.
✓ Patzwahl verh. Sautter	<u>Frieda</u> Martha	21.03.	826	ev.	verw.
P Paul geb. Koch	Erna Gertrud Margarete	26.04.	1188	ev.	verw.
Paul	<u>Fritz</u> Willi Otto	17.03.	815	--	verw.
✓ Paul geb. Stumpe	<u>Ida</u> Berta	12.02.	438	ev.	verw.
✓ Pauli geb. Rettig	<u>Frieda</u> Auguste Wilhelmine	06.06.	1509	ev.	verw.
✓ Pauli verh. Hertramph	<u>Emilie</u> Gertrud	04.02.	323	ev.	verw.
✓ Paulowski verh. Ehlers	Johanna	17.05.	1350	--	verw.
✓ Paulson verh. Burgmeister	Auguste Friederike	20.09.	2307	ev.	verw.
✓ Paulson verh. Kluckow	<u>Charlotte</u> Klara	17.10.	2519	ev.	verw.
✓ Paulus geb. Ehlert	<u>Christiane</u> Hannelore --- Marie	20.01.	183	ev.	verh.
✓ Pawelczyk geb. Fulge	Martha <u>Frieda</u> Minna	07.01.	90	ev.	gesch.
✓ Pawlik	<u>Rudi</u> Paul	06.04.	1001	--	gesch.
✓ Pawlikowski verh. Ratzkowski	Leokadia	09.09.	2206	kath.	verw.

*) Eintragung braucht nicht in das Namenverzeichnis für das Zweitbuch übernommen zu werden.

Des Verstorbenen		Todestag	Nr. des Sterbebuches	Zugehörigkeit zu einer Kirche usw.*)	Bemerkungen
Familienname	Vornamen				
Pechmann	<u>Werner</u> Alfred	05.01.	74	ev.	gesch. ✓
Pee geb. Demker	Lieselotte	30.11.	2870	ev.	verw. ✓
Peetz	<u>Herbert</u> Theodor	05.07.	1690	--	led. ✓
Pelludat	Emma Emilie <u>Elisabeth</u>	22.12.85	11	ev.	led. ✓
Pelludat verh. Kunze	Emma Martha	11.05.	1276	ev.	verw. ✓
Pelny	Helmut	25.05.	1410	--	verh. ✓
Pelz verh. Bley	Johanna <u>Gertrud</u>	02.09.	2133	ev.	gesch. ✓
Pelzel verh. Lenz	Hildegard	11.11.	2724	kath.	verh. ✓
Penke	<u>Margarethe</u> Gertrud ----- <u>Elisabeth</u>	11.09.	2252	ev.	led. ✓
Penninger	<u>Alois</u> Michael	28.03.	948	kath.	verw. ✓
Pense	Horst Dieter	16.11.	2775	kath.	verh. ✓
Pepping geb. Scheinpflug	<u>Marianne</u> Paula Gesine	12.05.	1290	ev.	verw. ✓
Perkowski	<u>Klaus</u> Wolfgang	22.11.	2807	ev.	gesch. ✓
Perlau geb. Mosch	<u>Elly</u> Bertha Klara	07.01.	70	ev.	verw. ✓
Perlewitz	Bruno Christian Waldemar	16.02.	434	ev.	verw. ✓
Perlitt geb. Grünke	<u>Emma</u> Ottilie	22.06.	1739	ev.	verw. ✓
Perlitz geb. Teichert	Anna <u>Auguste</u> Bertha	16.07.	1784	ev.	verw. ✓
Perske verh. Schubring	<u>Martha</u> Anna	10.12.	2944	ev.	verw. ✓
Peschke verh. Schmidt	<u>Louise</u> Auguste Wilhelmine	23.11.	2814	ev.	Ehem. f. tot erkl. ✓
Pester	<u>Margarete</u> Anna	27.12.	3073	--	led. ✓
Peter verh. Eggebrecht	Anna <u>Emma</u>	11.07.	1754	ev.	verw. ✓
Peter verh. Nickelt	<u>Gerda</u> Eva	28.10.	2637	ev.	gesch. ✓
Petermann geb. Scholz	Lucie Emilie Martha	10./12.04.	1101	ev.	verw. ✓
Petermann verh. Noack	Emilie Helene <u>Maria</u>	23.02.	538	ev.	verw. ✓
Peters geb. Huth	Elfriede Liesbeth Anna	14.01.	154	ev.	verh. ✓
Peters	Karl <u>Erich</u>	18./19.11.	2791	ev.	verw. ✓
Peters geb. Rothacker	<u>Gertrud</u> Anna Susanna	12.04.	1080	ev.	verw. ✓
Peters verh. Kurth	Alma <u>Marie</u> Mathilde	03.05.	1223	ev.	verh. ✓

Q
R
S
Sch
St
T
U
V
W
Z

*) Eintragung braucht nicht in das Namensverzeichnis für das Zweitbuch übernommen zu werden.

Des Verstorbenen		Todestag	Nr. des Sterbebuches	Zugehörigkeit zu einer Kirche usw. *)	Bemerkungen
Familiennamen	Vornamen				
✓ Peters verh. Mews	<u>Martha</u> Erna Frieda	14.03.	814	ev.	verh.
✓ Petersohn verh. Schlawe	<u>Frieda</u> Amanda Martha	05.04.	1020	ev.	Ehem. f. toterkl.
✓ Peth geb. Schirrwagen	Else	04.06.	1485	ev.	verw.
✓ Peting verh. Bösche	Elisabeth	23.07.	1833	ev.	verw.
✓ Petrach verh. Werner	<u>Johanna</u> Pauline	29.10.	2628	ev.	gesch.
✓ Petri geb. Villiez	<u>Eugenie</u> Klara	22.04.	1162	ev.	verw.
✓ Petri	Herta Auguste Antonie	28.01.	307	--	led.
✓ Petritzky verh. Schawer	Gertrud	24.08.	2074	kath.	verh.
✓ Petsch	Hans Willi <u>Fritz</u>	02.01.	35	--	verw.
✓ Petschke	Walter Paul Richard	18.09.	2281	ev.	verh.
✓ Petzholtz geb. Behrendt	<u>Margarete</u> Ida Luise	21.11.	2832	ev.	verw.
✓ Petznick	Friedrich Wilhelm <u>Helmut</u>	19.08.	2045	ev.	verh.
✓ Peukert	<u>Peter</u> Gerhard Herbert	07.06.	1504	--	verh.
✓ Peupelmann	Siegfried Ferdinand	22.10.	2576	ev.	verh.
✓ Pfahl geb. Mattern	Agnes Pauline Ernestine	07.01.	79	ev.	verw.
✓ Pfarre geb. Weißhof	Hertha Henriette Mathilde	11.03.	733	ev.	gesch.
✓ Pfau	Walter	28.09./04.10.	2436	--	verh.
✓ Pfeffer verh. Marx	Lina <u>Ella</u>	02.03.	626	ev.	verw.
✓ Pfeiffer	<u>Dietrich</u> Otto Eckhard	07.08.	2030	--	verh.
✓ Pfirsching geb. Rohde	<u>Käthe</u> Luise Franziska	21.11.	2813	ev.	verw.
✓ Philipowski geb. Prey	Frieda Emilie Auguste	27.01.	266	ev.	verw.
✓ Philipp geb. Hoffmann	Louise Frieda Anna	04.06.	1480	--	verw.
✓ Piaskowski geb. Piele	Emilie <u>Johanna</u>	27./28.07.	1912	ev.	verw.
✓ Piater verh. Eichler	<u>Walli</u> Frieda	18.07.	1802	ev.	verw.
✓ Pickel	Oskar <u>Werner</u>	22.05.	1381	--	verw.
✓ Piecha verh. Hampel	Gertrud Martha Emilie	24.02.	546	ev.	verw.
✓ Piehl geb. Lootz	Anna Sophie Marie	19.04.	1124	ev.	verw.
✓ Piehler geb. Ebert	Ella Amalie Wilhelmine	22.11.	2806	ev.	verw.

*) Eintragung braucht nicht in das Namenverzeichnis für das Zweitbuch übernommen zu werden.

Des Verstorbenen		Todestag	Nr. des Sterbebuches	Zugehörigkeit zu einer Kirche usw. *)	Bemerkungen
Familiennamen	Vornamen				
Piele verh. Piaskowski	Emilie <u>Johanna</u>	27./28.07.	1912	ev.	verw. ✓
Piepenburg verh. Kant	<u>Elsa</u> Ida Auguste	06.01.	76	ev.	verw. ✓
Pieper verh. Büttner	<u>Hertha</u> Gertrud Minna	19.07.	1815	ev.	verw. ✓
Pieper verh. Papke	<u>Margot</u> Lucie Elisabeth	26.12.	3047	ev.	verw. ✓
Pieth	<u>Erich</u> Paul Fritz	09.12.	2985	ev.	verh. ✓
Pietrowsky verh. Henke	Gertrud Erna Elisabeth	06.12.	2915	ev.	verw. ✓
Pietsch geb. Schwamm	<u>Else</u> Helene Auguste	08.11.	2702	ev.	verw. ✓
Pietsch verh. Kleinert	<u>Frieda</u> Auguste Bertha	21.05.	1379	ev.	gesch. ✓
Pietsch verh. Bartsch	Hedwig	04.09.	2168	kath.	verw. ✓
Pietschke geb. Rückart	<u>Käthe</u> Minna Marie	03.08.	1894	ev.	verw. ✓
Pikorni verh. Köppen	Margarete Else	20.01.	168	ev.	verw. ✓
Dr.med. Pilz	Heinrich	11.09.	2209	kath.	verh. ✓
Pinkawa verh. Wende	Emma Anna <u>Klara</u>	01.03.	605	ev.	verw. ✓
Piontek verh. Bull	Hedwig	14.03.	936	ev.	verw. ✓
Pirlet verh. Fischer	Augusta Mathilde ^{Georgette} -----	23.12.	3084	kath.	verw. ✓
Pister geb. Erlecke	<u>Erna</u> Hedwig Dorothea	06.02.	358	ev.	verw. ✓
Plack geb. Bundesmann	Berta Elisabeth	06.09.	2179	ev.	verw. ✓
Plage verh. Hampe	<u>Martha</u> Marie Helene	21.11.	2803	ev.	verw. ✓
Planert geb. Schulz	<u>Olga</u> Rena	31.03.	904	ev.	verw. ✓
Plath	<u>Ferdinand</u> Friedrich Karl	15.06.	1569	ev.	verh. ✓
Platzek geb. Krack	<u>Minna</u> Meta Therese	04.07.	1716	ev.	verw. ✓
Plessow geb. Ebel	Maria Martha Hanna	12.05.	1293	ev.	verw. ✓
Plötz geb. Altenkirch	Margarete Erna	13.04.	1041	ev.	verh. ✓
Plooge	<u>Kurt</u> Bernhard Hans	10.04.	1040	ev.	verh. ✓
Pluntke geb. Kaule	Auguste Luise Hedwig	19.12.1985/ 15.01.1986	179	ev.	verw. ✓
Poddig geb. Kasch	<u>Helene</u> Else Elisabeth	13.08.	2000	--	verh. ✓
Podehl verh. Ehling	<u>Berta</u> Margarete	11.05.	1334	ev.	gesch. ✓

Q
R
S
Sch
St
T
U
V
W
Z

Des Verstorbenen		Todestag	Nr. des Sterbebuches	Zugehörigkeit zu einer Kirche usw. *)	Bemerkungen
Familiennamen	Vornamen				
✓ Podratz geb. Frencz	<u>Irma</u> Amanda Berta	09.01.	113	ev.	verw.
✓ Podschadowski verh.	Leu <u>Martha</u> Emma	28.12.	3067	ev.	verw.
✓ Pöhl verh. Schymczyk	<u>Ilse</u> Martha Thea	06.04.	1022	ev.	verh.
✓ Pöhlchen	<u>Jeremy</u> Frank	16.02.	487	kath.	Kind
✓ Pölk geb. Bochow	<u>Anni</u> Auguste Emma	05.12.	2936	ev.	verw.
✓ Pöthig geb. Krüger	<u>Agnes</u> Minna M Bertha	26.11.	2861	ev.	verw.
✓ Poethig geb. Vobach	Emma Helene <u>Gertrud</u>	07.01.	91	ev.	Ehem. f. tot erkl.
✓ Pogorzalek geb. Arndt	<u>Elsa</u> Johanna	30.01.	287	ev.	verw.
✓ Pohl verh. Kannenberg	<u>Anna</u> Marie Pauline	22.09.	2383	ev.	Ehem. f. tot erkl.
✓ Pohl geb. Woelki	Elisabeth	11./16.07.	1839	kath.	verw.
✓ Pohl verh. Sahnaw	Hedwig	27.12.	3068	kath.	verw.
✓ Pohl verh. Strauch	Margarete	23.06.	1585	kath.	verh.
✓ Pohl	Werner Karl Eugen	04.09.	2166	--	verh.
✓ Pohlmann geb. Schubbert	Anna Marie <u>Elisabeth</u>	09.10.	2442	ev.	verw.
✓ Pokrandt	<u>Robert</u> Erich Wilhelm	04.04.	997	ev.	verh.
✓ Polacke verh. Nölte	<u>Erika</u> Dorothee	29.07.	1882	ev.	verw.
✓ Poley	<u>Fritz</u> Willi Georg	28.01.	241	--	verh.
✓ Polkehn geb. Gierke	Anna-Luise	26.09.	2345	ev.	verw.
✓ Polläne verh. Giesebart	Helene Minna Frieda	28.03.	906	ev.	verw.
✓ Pollex geb. Lorz	<u>Erna</u> Berta	01.07.	1647	ev.	verw.
✓ Pollnow verh. Knispel	<u>Hedwig</u> Helene Martha	21.04.	1153	ev.	verw.
✓ Poltze	Karl <u>Erich</u>	11.10.	2452	ev.	vrh.
✓ Polzin	<u>Günther</u> Heinrich Paul	29.12.85	13	ev.	verh.
✓ Pomplun	<u>Dieter</u> Wolfgang Kurt	23./25.10.	2675	--	led.
✓ Pooch	<u>Willi</u> Karl Fritz	26.06.	1641	ev.	verw.
✓ Poochke verh. Grunewaldt	Elisabeth Anna Maria	05.11.	2685	ev.	verw.
✓ Popihn verh. Fligg	<u>Johanna</u> Maria	16.02.	452	kath.	verw.
✓ Posokowa verh. Lucchetti	Nina	23.02.	542	--	verw.

*) Eintragung braucht nicht in das Namenverzeichnis für das Zweitbuch übernommen zu werden.

Des Verstorbenen		Todestag	Nr. des Sterbebuches	Zugehörigkeit zu einer Kirche usw. *)	Bemerkungen
Familiennamen	Vornamen				
Possel verh. Weise	<u>Irmgard</u> Meta Käthe	29.06.	1661	ev.	verw. ✓
Possiwan	<u>Kurt</u> Hermann	19.09.	2302	ev.	verh. ✓
Possoch verh. Ganz	<u>Käthe</u> Charlotte	30.09.	2389	ev.	verw. ✓
Pothenick geb. Kruschel	<u>Gerda</u> Gertrud Irma	10.11.	2719	ev.	verw. ✓
Pott verh. Achtzig	<u>Gertrud</u> Dorothee Ella	14.03.	790	ev.	verw. ✓
Potzies geb. Krautschick	<u>Erna</u> Margarete	23.03.	869	ev.	verw. ✓
Pozorski	<u>Hans</u> Albert Hermann	12.11.	2747	ev.	verw. ✓
Pradzynski verh. Hofmann	<u>Pauline</u> <u>Emilie</u>	22.03.	852	--	verw. ✓
Prätzel	<u>Horst</u> Ralf <u>Erhard</u>	09./10.12.	2987	ev.	led. ✓
Pragel	<u>Rudolf</u> Friedrich	31.07.	1947	ev.	verh. ✓
Prang verh. Kusch	<u>Emilie</u>	14.10.	2488	ev.	verw. ✓
Prechtel geb. Franz	<u>Sonja</u> Irmgard Elfriede	12./14.10.	2539	ev.	verw. ✓
Prehn	<u>Erich</u> Kurt Bruno	15.03.	777	ev.	verh. ✓
Prehn verh. Kulicke	<u>Liesbeth</u> Emma Anna Martha	22.09.	2278	ev.	verw. ✓
Preilipper verh. Drews	<u>Anneliese</u>	31.12.	8/87	--	verw. ✓
Preiß verh. Fimmen	<u>Margarete</u> Gertrud Frida Martha	10.03.	697	ev.	verw. ✓
Preller geb. Schorratz	<u>Helene</u> Martha	12.12.	2989	ev.	verw. ✓
Prenzlow verh. Schargott	<u>Elli</u> Frieda Martha	29.04.	1196	ev.	verw. ✓
Preuß geb. Schulz	Margarete <u>Frieda</u>	17./19.09.	2311	--	verw. ✓
Preuß verh. Düker	<u>Martha</u> Else Friederike	29.04.	1198	ev.	verw. ✓
Preuß verh. Strübing	<u>Martha</u> Berta Charlotte	15.10.	2521	ev.	verw. ✓
Preusse verh. Bubllys	Charlotte <u>Elli</u>	24.05.	1429	ev.	verw. ✓
Preuße verh. Hübner	Anna Gertrud	02.03.	617	ev.	gesch. ✓
Preußner verh. Suchland	<u>Irmgard</u> Ella Therese	31.03.	961	ev.	gesch. ✓
Prey verh. Philipowski	<u>Frieda</u> EmilieAuguste	27.01.	266	ev.	verw. ✓
Priebe	<u>Heinz</u> Ernst Fritz	20.02.	507	ev.	verh. ✓
Prielipp	Karl Gustav Herrmann	25.06.	1622	ev.	verw. ✓

Q
R
S
Sch
St
T
U
V
W
Z

*) Eintragung braucht nicht in das Namensverzeichnis für das Zweitbuch übernommen zu werden.

Des Verstorbenen		Todestag	Nr. des Sterbebuches	Zugehörigkeit zu einer Kirche usw.*)	Bemerkungen
Familienname	Vornamen				
Prill verh. Gesdorf	Agnes	27.08.	2101	kath.	verw. ✓
Prill	Richard	10.04.	1059	ev.	verh. ✓
Primke geb. Scholz	Emma Anna	22.09.	2338	ev.	verw. ✓
Prinzke verh. Weiß	Gertrud Erna	25.10.	2604	ev.	verw. ✓
Prochnow geb. Berg	Emma Julie	13.06.	1559	ev.	verw. ✓
Prochnow geb. Störkmann	Erna Luise Gertrud	09.07.	1749	ev.	verw. ✓
Prokop geb. Bischof	Elfrieda	11.03.	712	kath.	verw. ✓
Proschmann geb. Köhler	Clara Margarete	02.12.	2894	ev.	verw. ✓
Prütz geb. Hoppe	Emma Margarete	28.05.	1427	ev.	gesch. ✓
Pruschke	Emil Gustav Werner	19.03.	861	e-	verh. ✓
Przybilla verh. Weber	Helene	16.12.	2999	ev.	verw. ✓
Przybyla	Josef	19.04.	1125	kath.	verh. ✓
Przybylski verh. Gebhardt	Marianna	16.04.	1135	--	verw. ✓
Ptoschek	Anna Margarethe	28.08.	2147	kath.	led. ✓
Puchert geb. Kleinert	Marie Elfriede	07.04.	1006	ev.	verh. ✓
Pudel geb. Schiewe	Wanda	29.03.	932	ev.	verh. ✓
Puderbach	Walter	30.08.	2126	ev.	verh. ✓
Pudewill geb. Halbbauer	Margarete Erna Lydia	16.03.	781	ev.	verw. ✓
Püschel verh. Dominguez	Sieglinde Maria Ruth	15.02.	591	--	verh. ✓
Pugh	Frederick John	20.04.	1128	--	verh. ✓
Puhl geb. Nadrowski	Alwine Ida	24.11.	2835	ev.	verw. ✓
Pullwitt geb. Schmohl	Luzie Meta Erna	28.07.	1873	ev.	verw. ✓
Puls	Kurt Herbert	22.04.	1145	ev.	verh. ✓
Puls-Enden geb. Ruschig	Ida Klara Elisabeth	28.05.	1424	ev.	verw. ✓
Pulst	Reinhold Hermann Artur	23.09.	2316	ev.	verh. ✓
Puppe geb. Schwarze	Ella	20.07.	1825	ev.	verw. ✓
Purps verh. Abraham	Emma Alma Agnes	28.02.	616	ev.	verw. ✓
Pursch geb. Dietel	Ursula Veronika Klara	11.04.	1028	ev.	gesch. ✓

Q
R
S
Sch
St
T
U
V
W
Z

*) Eintragung braucht nicht in das Namensverzeichnis für das Zweitbuch übernommen zu werden.

Des Verstorbenen		Todestag	Nr. des Sterbebuches	Zugehörigkeit zu einer Kirche usw.*)	Bemerkungen
Familienname	Vornamen				
Raab geb. Lutze	<u>Margarete</u> Elisabeth Emma	06.03.	665	ev.	verw. ✓
Raabe	<u>Harry</u> Fritz Walter	08.11.	2776	ev.	led. ✓
Raasch verh. Metasch	<u>Else</u> Emma Hedwig	26.11.	2827	ev.	verw. ✓
Raasch	<u>Walter</u> Paul Gerhard	28.03.	956	ev.	gesch. ✓
Rabe	<u>Friedrich</u> Robert Christoph	10.03.	700	ev.	verh. ✓
Rach geb. Steinhoff	<u>Karoline</u> Mathilde	10.08.	1980	ev.	verw. ✓
Rackowitz verh. Schäfer	Gertrud	11.02.	389	ev.	verw. ✓
Rackowska verh. Kirschke	Marianna	16.02.	459	kath.	verh.
Raddatz verh. Cranz	<u>Charlotte</u> Marie Elisabeth	14.03.	748	ev.	gesch. ✓
Raddei verh. Drescher	<u>Frieda</u> Anna Marie	17.05.	1388	ev.	verw. ✓
Rademacher	<u>Helmut</u> Martin	01.02.	308	ev.	led. ✓
Rademacher geb. Tykwer	<u>Waltraud</u> Inge	06.11.	2725	kath.	gesch. ✓
Radimerski geb. Enler	<u>Käthe</u> Edith	26.06.	1639	ev.	verh. ✓
Radins verh. Müller	<u>Elsbeth</u> Erna Luise	18./19.09.	2272	ev.	Ehem. f. tot erkl.
Radke geb. Feldkeller	<u>Erika</u> Rosa	01.05.	1267	ev.	verw. ✓
Radke	<u>Hermann</u> Bruno <u>Gerhard</u>	11.06.	1526	ev.	verh. ✓
Radloff geb. Michaelis	<u>Frieda</u> Gertrud <u>Elli</u>	13.12.	2973	ev.	verw. ✓
Radon	<u>Bruno</u> Otto	16.02.	466	ev.	verw. ✓
Radtke	<u>Charlotte</u> Margarethe	06.03.	667	ev.	led. ✓
Radtke verh. Schröder	Emma	25.03.	900	ev.	verw. ✓
Radtke verh. Ratzke	<u>Gerda</u> Lucia	10.10.	2480	ev.	verw. ✓
Radtke	Leo	21.05.	1414	ev.	verh. ✓
Rädel	<u>Karl</u> <u>Kurt</u>	27.06.	1649	ev.	verh. ✓
Rahmel geb. Lewandowski	Hedwig	05.05.	1375	ev.	gesch. ✓
Rahmlow	<u>Paul</u> August Otto	07.12.	2910	ev.	verh. ✓
Rahn verh. Dümke	<u>Anna</u> Ida <u>Ella</u>	07.02.	362	ev.	verw. ✓
Rahr verh. Buchholz	<u>Martha</u> Hedwig	06.09.	2239	ev.	Todeszeit gerichtlich ✓
Rakete verh. Regent	<u>Martha</u> <u>Lina</u>	19.06.	1576	ev.	verh. ✓

R
S
Sch
St
T
U
V
W
Z

*) Eintragung braucht nicht in das Namenverzeichnis für das Zweitbuch übernommen zu werden.

Des Verstorbenen		Todestag	Nr. des Sterbepbuches	Zugehörigkeit zu einer Kirche usw. *)	Bemerkungen
Familiennamen	Vornamen				
✓ Rakow verh. Röder	<u>Martha</u> Erika Agathe	14.11.	2802	ev.	gesch.
✓ Ramin	<u>Rudolf</u> Otto Karl	04.04.	995	ev.	verw.
✓ Ramm geb. Hamann	<u>Erna</u> Frieda Helena	21.01.	205	ev.	verw.
✓ Rammonat	<u>Kazimierz</u>	29.11.	2862	kath.	led.
✓ Ramp verh. Woite	<u>Lili</u> Wilhelmine Gertrud	12.11.	2753	ev.	verh.
✓ Randig geb. Luchmann	<u>Frida</u> Gertrud Anna	27.12.	3072	ev.	verw.
✓ Randow verh. Heske	<u>Elsbeth</u> Martha Anna 26.	/27.12.85	46	ev.	verw.
✓ Raphael verh. Otto	<u>Margarete</u> Rosa Amanda	01.10.	2388	ev.	verw.
✓ Rapp geb. Kroß	<u>Ingeborg</u> Auguste	04.05.	1233	ev.	verh.
✓ Rappe	Bruno	23.01.	206	--	led.
✓ Rasch verh. Roesecke	Emilie Marie <u>Margarete</u>	13.02.	426	--	verw.
✓ Rasch	Wilhelm Erich <u>Max</u>	25.01.	254	ev.	verh.
✓ Raschka	<u>Günter</u> Karl	31.03.	931	--	verh.
✓ Rasenack geb. Grunwald	<u>Edeltraud</u> Gertrud	11.06.	1522	--	verh.
✓ Ratajewski	<u>Horst</u> Felix	17.03.	788	ev.	gesch.
✓ Ratayczak verh. Helbig	Maria <u>Martha</u>	20.02.	514	kath.	verw.
✓ Rathmann verh. Thiele	<u>Walli</u> Erna	21.03.	837	ev.	verw.
✓ Ratzke geb. Radtke	<u>Gerda</u> Lucia	2480	10.10.	ev.	verw.
R Ratzkowski geb. Pawlikowski	Leokadia	09.09.	2206	kath.	verw.
Rau	männl. Totgeburt	09.03.	681		
✓ Rau geb. Hensel	Berta Emma <u>Margarete</u>	10.08.	1959	--	verh.
✓ Raudonat geb. Verchow	<u>Irma</u> Ilse Erika	26.09.	2343	--	gesch.
✓ Raue geb. Zastrow	<u>Johanna</u> Marie Gertrud	15.05.	1321	ev.	verw.
✓ Rauhut verh. Skalski	Ida Berta	09.04.	1025	ev.	verw.
✓ Rauhut verh. Burzynski	<u>Renate</u> Martha Anna	04.05.	1235	ev.	verh.
✓ Raupach geb. Buß	<u>Meta</u> Herta Martha	18.04.	1130	ev.	verw.
✓ Rausch geb. Schön	<u>Walli</u> Alwine Minna	23.11.	2875	ev.	verw.
✓ Rausch	<u>Werner</u> Hans Gerhard	18.05.	1355	ev.	verh.

*) Eintragung braucht nicht in das Namenverzeichnis für das Zweitbuch übernommen zu werden.

Des Verstorbenen		Todestag	Nr. des Sterbepbuches	Zugehörigkeit zu einer Kirche usw. *)	Bemerkungen
Familienname	Vornamen				
Rauter	<u>Paul</u> Wilhelm Franz	25.10.	2603	ev.	verw. ✓
Reber	Erich <u>Kurt</u>	07.04.	1043	ev.	led. ✓
Rechlitz	<u>Johannes</u> Georg Max	16.11.	2779	ev.	gesch. ✓
Reckzeh geb. Busch	<u>Anna</u> Ida Beate	26.11.	2853	ev.	verw. ✓
Redepenning geb. Braun	<u>Sophie</u> Marie Charlotte	30.01.07	339	ev.	gesch. ✓
Redlin geb. Micheel	<u>Alma</u> Wilhelmine Karla	11.02.	410	ev.	verw. ✓
Redmann verh. Kutsko	<u>Emilie</u> Marie	26.10.	2601	--	verw. ✓
Regenberg verh. Schultze	<u>Anna</u> Auguste Gertrud	15.12.	2984	ev.	verw. ✓
Regent geb. Rakete	Martha <u>Lina</u>	19.06.	1576	ev.	verh. ✓
Regulski	Erich Alfred Hermann	20.02.	508	ev.	verw. ✓
Rehfeldt verh. Kühne	Berta Luise Karoline	27.02.	575	ev.	verw. ✓
Reich verh. Esche	<u>Christa</u> Ingoritha Barbara	13.01.	146	--	verh. ✓
Reich	<u>Detlef</u> Herrmann Erwin	04.02.	332	--	led. ✓
Reich verh. Quasdorf	Wilhelmine Henriette ---- <u>Hermine</u>	25.08.	2083	e-	verw. ✓
Reich	<u>Kurt</u> Hubert	05.03.	655	ev.	verh. ✓
Reichard geb. Hackbarth	<u>Maria</u> Anna Pauline	21.07.	1835	ev.	gesch. ✓
Reiche	<u>Ernst</u> August	24.01.	326	ev.	verh. ✓
Reichel geb. Schaffhirt	<u>Elfriede</u> Alice Helene	29.04.	1220	--	verw. ✓
Reichelt geb. Fiebig	<u>Anna</u> Helene	07.09.04.	1094	ev.	gesch. ✓
Reichelt geb. Huvart	<u>Margarete</u> Jenny Céleste	18.08.	2053	--	gesch. ✓
Reichelt verh. Lamprecht	<u>Selma</u> Emma Pauline	14.08.	2018	ev.	verh. ✓
Reichenbach geb. Schuldig	<u>Ella</u> Anna Auguste	11.02.	383	ev.	verw. ✓
Reichert verh. Witte	<u>Else</u> Hedwig	08.04.	1010	ev.	gesch. ✓
Reichhardt	<u>Horst</u> Fritz <u>Kurt</u>	01.11.	2655	ev.	verh. ✓
Reide	Hermann Max <u>Gerhard</u>	07.07.	1751	ev.	verw. ✓
Reiff verh. Noack	<u>Charlotte</u> Karoline Martha Johanna	29.12.85	22	ev.	verw. ✓
Reifschläger verh. Daberkow	<u>Frieda</u> Anna Marie	11.11.	2722	ev.	verw. ✓

S
Sch
St
T
U
V
W
Z

Des Verstorbenen		Todestag	Nr. des Sterbepbuches	Zugehörigkeit zu einer Kirche usw. *)	Bemerkungen
Familienname	Vornamen				
✓ Reifschneider geb. Schlesiger	<u>Lieselotte</u> Melita	27.05.	1412	ev.	verh.
✓ Reimann verh. Langer	Maria <u>Elsa</u>	19.02.	550	ev.	verw.
✓ Reimann verh. Glater	<u>Gertrud</u> Maria	01.02.	283	kath.	verw.
✓ Reimann geb. Weihrauch	Maria Elisabeth	31.10.	2647	--	verw.
✓ Reimann geb. Wagner	<u>Ruth</u> Helene Hedwig	15./17.03.	822	ev.	verw.
✓ Reimann verh. Meletzki	<u>Selma</u> Leokadie	22.09.	2309	ev.	verw.
✓ Reineck	<u>Hendrik</u> Oskar Alfred	09.03.	715	ev.	led.
✓ Reinhäckel verh. Hüter	Emma <u>Bertha</u>	29.07.	1889	ev.	verw.
✓ Reinhardt	<u>Erwin</u> August Eduard	04.11.	2677	--	verh.
✓ Reinhold verh. Hahn	Emma Marie <u>Helene</u>	07.11.	2694	ev.	verw.
✓ Reinhold	Willy <u>Johannes</u>	20.09.	2308	ev.	verw.
✓ Reinke	<u>Paul</u> Erich Hans	01.08.	1925	--	verh.
✓ Reinkober geb. Trepte	<u>Gitta</u> Anni	09.06.	1535	ev.	verw.
✓ Reisert	Arnold Maria Julius Moritz <u>Wolfgang</u>	12.11.	2738	ev.	verh.
✓ Reiß	Karl	05.01.	44	ev.	verh.
✓ Reißland geb. Joerß	<u>Liselotte</u> Martha Olga	21.04.	1143	ev.	gesch.
✓ Remuß geb. Franke	<u>Ella</u> Helene Luise	28.12.	1/87	ev.	gesch.
✓ Renell geb. Hübscher	Emilie Ottilie <u>Gertrud</u>	14.04.	1076	--	verw.
✓ Renner geb. Winkler	Johanna Martha <u>Frieda</u>	01.04.	953	ev.	verw.
✓ Renner geb. Vormelcher	<u>Hedwig</u> Auguste Martha	30.06.	1689	ev.	verw.
✓ Repts verh. Timm	<u>Käthe</u> Anna Herta	24.10.	2583	ev.	verw.
✓ Requardt	<u>Gerhard</u> Willi Kurt	01.11.	2653	ev.	verh.
✓ Reschke geb. Wnendt	Martha Ida Bertha	16.09.	2259	ev.	verw.
✓ Rettig	<u>Enmi</u> Agnes	23.01.	222	ev.	led.
✓ Rettig verh. Pauli	<u>Frieda</u> Auguste Wilhelmine	06.06.	1509	ev.	verw.
✓ Rettig verh. Wilhelm	<u>Klara</u> Frieda Helene	05.05.	1253	ev.	verw.
✓ Rettig verh. Scheffter	Margarethe Helene	21./23.12.85	59	ev.	gesch.

*) Eintragung braucht nicht in das Namenverzeichnis für das Zweitbuch übernommen zu werden.

Des Verstorbenen		Todestag	Nr. des Sterbebuches	Zugehörigkeit zu einer Kirche usw. *)	Bemerkungen
Familienname	Vornamen				
Rettig geb. Bell	<u>Martha</u> Helene	27.07.	1871	ev.	verw. ✓
Rettschlag	<u>Bruno</u> Adolf Paul	22.12.85	24	ev.	verh. ✓
Reuter gb. Schulz	<u>Erna</u> Gertrud	27.11.	2849	ev.	verw. ✓
Reuter geb. Wokatsch	<u>Gertrud</u> Ottilie Marie	27.02.	603	ev.	verw. ✓
Rheinganz verh. Scherny	<u>Anna</u> Sophia	25.02.	549	--	verw. ✓
Ribbeck	<u>Helmut</u> Fritz	16.05.	1338	ev.	verh. ✓
Ribitzki geb. Knetsch	<u>Ilse</u> Hedwig	12.07.	1755	ev.	verw. ✓
Richter verh. Mee Miotke	<u>Charlotte</u> Margarete <u>Hildegard</u>	--	23.04.	1161	ev. verw. ✓
Richter geb. Feurich	<u>Elise</u> Martha Klara	21.01.	201	ev.	verw. ✓
Richter geb. Hinze	<u>Emma</u> Marie Anna	01.05.	1217	ev.	verw. ✓
Richter	<u>Erna</u> <u>Frieda</u>	06.05.	1254	ev.	led. ✓
Richter verh. Arnst	<u>Gertrud</u>	14.09.	2249	kath.	verw. ✓
Richter verh. Bärwalde	<u>Gerda</u> Alwine Marie	02.11.	2688	ev.	verh. ✓
Richter	<u>Hans</u> Joachim	25.11.	2828	ev.	verh. ✓
Richter	<u>Hans</u> Herbert Wilhelm	09.12.	2939	ev.	verh. ✓
Richter geb. Liepe	<u>Hertha</u> Luise	01.05.	1204	ev.	verw. ✓
Richter verh. Wagner	<u>Käthe</u> Elise Marie	15.03.	746	ev.	verh. ✓
Richter verh. Rothermund	<u>Liselotte</u> Klara Gertrud	07.12.	2922	ev.	verh. ✓
Richter verh. Lange	<u>Anna</u> Martha Margarete	22.02.	533	ev.	gesch. ✓
Richter geb. Schwandt	<u>Martha</u> Minna Auguste	14.08.	2011	ev.	verw. ✓
Richter	<u>Ernst</u> Otto	21.09.	2283	ev.	verw. ✓
Richter	<u>Richard</u> Ernst	26.11.	2838	ev.	verh. ✓
Richter verh. Krüger	<u>Helene</u> <u>Toni</u>	30.07.	1886	ev.	gesch. ✓
Ridder geb. Nölte	<u>Erna</u> Agnes Else	24.06.	1626	--	verh. ✓
Ridder geb. Nuhn	<u>Hildegard</u> Charlotte	18./19.09.	2361	ev.	verh. ✓
Rieche geb. Lohr	<u>Irene</u> Martha Auguste	09.10.	2494	ev.	verw. ✓
Riedel verh. Roy	<u>Martha</u> Anna Klara	25.11.	2822	ev.	verw. ✓

S
Sch
St
T
U
V
W
Z

*) Eintragung braucht nicht in das Namensverzeichnis für das Zweitbuch übernommen zu werden.

Des Verstorbenen		Todestag	Nr. des Sterbepbuches	Zugehörigkeit zu einer Kirche usw. *)	Bemerkungen
Familienname	Vornamen				
✓ Riedel	<u>Rudolf</u> Emil Franz	22.12.	3046	ev.	verh.
✓ Rieger verh. Kaergel	Ida Helene <u>Else</u>	02.08.	1919	--	verh.
✓ Riehn verh. Dehling	Helga	05.12.	2932	ev.	verh.
✓ Riemann geb. Dahlke	Minna Bertha <u>Lina</u>	21.12.	3052	ev.	verw.
✓ Riemann geb. Behrend	<u>Meta</u> Maria	01.03.	631	ev.	verw.
✓ Riemer geb. Klischke	<u>Auguste</u> Emma Anna	19.12.	34/87	ev.	verw.
✓ Riemer	Hermann Heinrich <u>Gerhard</u>	07.05.	1270	--	verw.
✓ Rieschni verh. Linke	<u>Irmgard</u> Klara	05.11.	2682	ev.	verh.
✓ Rilat verh. Venzke	<u>Adelheid</u> Sieglinde	13.08.	2012	--	verh.
✓ Ring geb. Thiele	Anna Elisabeth <u>Erika</u>	21.08.	20556	ev.	gesch.
✓ Ringel geb. Krüger	Karin Christa	17.08.	2008	--	verh.
✓ Ringeleit	<u>Charlotte</u> Elisabet	07.03.	714	ev.	led.
✓ Rinke verh. Paplowski	Karoline Gottliebe ----- <u>Johanne</u>	23.08.	2068	ev.	verw.
✓ Risse	Emil Gustav <u>Max</u>	29.08.	2109	ev.	verw.
✓ Ritter verh. Kastner	Klara <u>Marta</u>	08.11.	2744	ev.	verw.
✓ Ritz verh. Syttnik	Gerda	01.08.	1911	--	verw.
✓ Robrahn verh. Wagner	<u>Lui</u> se Helene Elfriede	08.05.	1278	ev.	verw.
✓ Rochow	<u>Siegfried</u> Ernst Otto	14.02.	428	ev.	verh.
✓ Rock verh. Ochs	<u>Eva</u> Erna Regina	26.04.	1180	ev.	vrw.
✓ Rocznik	Ernst Willy	19.01.	181	ev.	vrh.
✓ Rodeck verh. Scharf	Hertha Luise Friederike	23.10.	2584	--	verw.
✓ Roder	Arthur <u>Erich</u>	19.11.	2798	ev.	verw.
✓ Roeber	<u>Karl-Heinz</u> Robert	06.08.	1990	ev.	led.
✓ Roecker geb. Kisser	Berta	11.02.	396	ev.	verw.
✓ Röder geb. Ollick	Elisabeth	13.07.	1801	kath.	verw.
✓ Röder geb. Arndt	Marie <u>Elisabeth</u>	21.08.	2066	ev.	verh.
✓ Röder geb. Rakow	Martha Erika Agathe	14.11.	2802	ev.	gesch.

*) Eintragung braucht nicht in das Namenverzeichnis für das Zweitbuch übernommen zu werden.

Des Verstorbenen		Todestag	Nr. des Sterbepbuches	Zugehörigkeit zu einer Kirche usw.*)	Bemerkungen
Familienname	Vornamen				
Rödl	<u>Volkmar</u> Stefan	18.06.	1616	ev.	led. ✓
Röhnisch verh. Briese	Anna <u>Frieda</u>	10.02.	380	e-	verw. ✓
Röper	Holger	30.06.	1642	--	Kind ✓
Roepke verh. Zastrow	<u>Frieda</u> Elsa	03.10.	2453	ev.	verw. ✓
Rösch verh. Heinemann	<u>Dora</u> Ida Klara	29.09.	2424	ev.	verw. ✓
Röse verh. Seeger	<u>Erna</u> Johanna Mathilde	07.01.	77	ev.	verw. ✓
Röse verh. Boldt	<u>Margarete</u> Hedwig Luise	17.09.	2261	ev.	verw. ✓
Roesecke geb. Rasch	Emilie Marie <u>Margarete</u>	13.02.	426	--	verw. ✓
Röseler verh. Zank	Charlotte Helene	08.12.	2928	ev.	verh. ✓
Röske	<u>Peter</u> Heinz Albert	28.08.	2139	--	gesch. ✓
Rösler geb. Koal	Gertrud	16.11.	2761	ev.	verw. ✓
Rösler verh. Schumann	Agnes <u>Margarethe</u>	24.01.	226	ev.	verw. ✓
Rössel geb. Fuierer	Marie Anna Johanna	14.08.	2038	--	verw. ✓
Roestel verh. Kämmerer	Liesbeth	10.01.	118	ev.	verw. ✓
Roggan	Paul Otto <u>Gerhard</u>	10.01.	123	ev.	verh. ✓
Rogge geb. Borchardt	<u>Charlotte</u> Johanna Helene	02.10.	2392	ev.	verw. ✓
Rogge	<u>Walter</u> Franz Julius	23.08.	2079	ev.	verh. ✓
Roglitzki verh. Heier	Anna Marta Brigitta	15./16.10.	2560	kath.	verw. ✓
Rogosch verh. Gottschling	<u>Helene</u> Maria Auguste	18.12.	3016	--	verw. ✓
Roguhn	Wilhelm	10.11.	2705	--	verw. ✓
Rohde geb. Rüdinger	<u>Erna</u> Frieda Hedwig	17.04.	1111	ev.	verw. ✓
Rohde verh. Pfirsching	<u>Käthe</u> Luise Franziska	21.11.	2813	ev.	verw. ✓
Rohde geb. Klewin	<u>Margarete</u> Ottilie Charlot	26.06.	1631	ev.	verw. ✓
Rohde verh. Starkowski	<u>Martha</u> Lisbeth Wilhelmine	01.12.	2882	ev.	verh. ✓
Rohde	Kurt Günther Werner	21.07.	1931	--	led. ✓
Rohde	Wilhelmine	07.03.	663	ev.	led. ✓
Rohn verh. Diemert	<u>Hildegard</u> Erika	27.06.	1638	ev.	verw. ✓
Rohrschneider verh. Brennicke	<u>Helene</u> Anna Emma	26.06.	1761	ev.	gesch. ✓

S
Sch
St
T
U
V
W
Z

Des Verstorbenen		Todestag	Nr. des Sterbepbuches	Zugehörigkeit zu einer Kirche usw. *)	Bemerkungen
Familienname	Vornamen				
✓ Rojahn verh. Manske	<u>Meta</u> Erna Else	07.01.	92	ev.	verw.
✓ Roland geb. Folgmann	Anna <u>Elisabeth</u>	29.10.	2631	ev.	verw.
✓ Roll geb. Maaß	<u>Gertrud</u> Wilhelmine Marie	14.12.	2974	ev.	gesch.
✓ Rolle	Otto Emil	09.02.	359	ev.	verh.
✓ Roloff verh. John	<u>Liesbeth</u> Auguste Hermine	03.11.	2673	--	verw.
✓ Romanski verh. Schulz	<u>Lucia</u> Barbara	17.08.	2024	ev.	verh.
✓ Ronn verh. Krenz	Anna Maria	24.03.	868	kath.	verh.
✓ Ronneberger geb. Krüger	Elsa Anna Helene	03.01.	63	ev.	gesch.
✓ Roost	<u>Walter</u> Kurt Bernhard	27.09.	2371	--	gesch.
✓ Rosczyk	<u>Viktor</u> Adam	16.10.	2522	kath.	verh.
✓ Rosenau verh. Kasten	Charlotte <u>Gertrud</u>	02.03.	633	ev.	gesch.
✓ Rosenau	<u>Otto</u> Wilhelm Franz	13.11.	2770	ev.	verh.
✓ Rosenkranz	<u>Gertrud</u> Frida	07.04.	1013	ev.	led.
✓ Rosenow	Walter Willi Alfred	31.05.	1456	ev.	verh.
✓ Rosenthal verh. Abel	<u>Gertrud</u> Martha Friederike	1.03.	611	ev.	verh.
✓ Roske	Gustav <u>Hans</u> Max	30.06.	1635	ev.	verw.
✓ Roß	<u>Alfred</u> Theodor Karl	29.03.	972	ev.	verh.
✓ Roß	<u>Walter</u> Alfred	29.08.	2157	ev.	verh.
✓ Rossa	Horst	08.01.	127	ev.	verh.
✓ Rosteck	Rudolf	02.09.	2140	ev.	verh.
✓ Rostock	Arnold Emil Artur	14.10.	2486	--	verh.
✓ Roth geb. Hill	<u>Berta</u> Alma Helene	04.08.	1956	ev.	gesch.
✓ Rothacker verh. Peters	<u>Gertrud</u> Anna Susanna	12.04.	1080	ev.	verw.
✓ Rothe	Minna <u>Elsa</u>	08.10.	2517	ev.	led.
✓ Rothe geb. Buß	Erna Berta Marie	25.12.	3087	ev.	verw.
✓ Rothe verh. Seifert	<u>Gertrud</u> Marianne	03.04.	977	kath.	verw.
✓ Rothe geb. Gerlach	Olga Anna <u>Hedwig</u>	13.12.	2954	ev.	verw.
✓ Rother	<u>Erich</u> Walter	24.03.	857	ev.	verw.

R

*) Eintragung braucht nicht in das Namenverzeichnis für das Zweitbuch übernommen zu werden.

Des Verstorbenen		Todestag	Nr. des Sterbepbuches	Zugehörigkeit zu einer Kirche usw. *)	Bemerkungen
Familienname	Vornamen				
Rother verh. Tonke	<u>Gertrud</u> Hedwig	14.04.	1087	ev.	verw. ✓
Rother	<u>Hartmut</u> Rudolf	17.03.	824	kath.	verh. ✓
Rother geb. Rother	Helene	20.08.	2051	kath.	verh. ✓
Rothermund geb. Richter	Liselotte Klara Gertrud	07.12.	2922	ev.	verh. ✓
Rotte	<u>Martha</u> Anna	07.03.	709	kath.	led. ✓
Rotter verh. Leidl	Anna	11.01.	111	kath.	verw. ✓
Roy geb. Riedel	<u>Martha</u> Anna Klara	25.11.	2822	ev.	verw. ✓
Ruback	<u>Wilhelm</u> <u>Rudolf</u> <u>Heini</u>	08.03.	687	ev.	verh. ✓
Rubin	<u>Herta</u> Elisabeth	19.04.	1146	ev.	led. ✓
Rudek geb. Sekulla	Rosalie	24.09.	2367	kath.	verw. ✓
Rudnick verh. Eichelbaum	<u>Elisabeth</u> Margarete	23.06.	1606	kath.	verw. ✓
Rudolph verh. Abeldt	<u>Charlotte</u> Frida Emilie	24.10.	2596	--	verw. ✓
Rudolphi verh. Tack	<u>Charlotte</u> Hildegard ----- Gertrud	24.03.	976	--	verh. ✓
Rückart verh. Pietschke	<u>Käthe</u> Minna Marie	03.08.	1894	ev.	verw. ✓
Rückwardt	<u>August</u> Wilhelm	19.02.	491	ev.	verh. ✓
Rüden verh. Wegener	<u>Ursula</u> Elisabeth Ida ---- Blandine	15.04.	1098	--	verh. ✓
Rüdiger geb. Krüger	<u>Elfriede</u> Berta Martha	26.12.	71/87	e-	verw. ✓
Rüdinger verh. Rohde	<u>Erna</u> Frieda Hedwig	17.04.	1111	ev.	verw. ✓
Rühle geb. Heinrich	<u>Marie</u> Ida Berta	23.06.	1603	ev.	verw. ✓
Rühle	<u>Paul</u> Gustav Erich	31.07.	1904	ev.	verh. ✓
Rühlmann	Karl-Heinz	30.03.	939	ev.	gesch. ✓
Rüthnick verh. Bethe	<u>Erna</u> Irene	02.01.	55	ev.	verh. ✓
Rütterer verh. Schwarm	Dorothea Olga Erna	09.01.	112	--	verw. ✓
Rump verh. Heyse	<u>Gertrud</u> Elisabeth	02.03.	627	kath.	verw. ✓
Runde verh. Graefe	<u>Charlotte</u> Martha Emma	22.08.	2075	--	verw. ✓
Runge geb. Groh	Cäcilie Anna	17.07.	1791	kath.	verw. ✓

S
Sch
St
T
U
V
W
Z

Des Verstorbenen		Todestag	Nr. des Sterbepbuches	Zugehörigkeit zu einer Kirche usw.*)	Bemerkungen
Familienname	Vornamen				
Saade	<u>Herbert</u> Walter Wilhelm	19.11.	2787	--	verh. ✓
Saak	<u>Max</u> Willi Albert	18.09.	2265	ev.	verw. ✓
Sabath verh. Dieck	<u>Ella</u> Helene	10.01.	150	ev.	verw. ✓
Sach	<u>Walter</u> Emil	24.09.	2323	--	verw. ✓
Sacherow geb. Knies	<u>Martha</u> Anna Auguste	27.10.	2657	ev.	verw. ✓
Sachse	Heinrich Friedrich <u>Paul</u>	17.01.	184	ev.	verw. ✓
Sack	<u>Fritz</u> Richard	23.10.	2568	ev.	verw. ✓
Sack	<u>Ludwig</u> Heinz	21.07.	1851	kath.	gesch. ✓
Sadowski	<u>Erwin</u> Fritz Paul	31.03.	928	ev.	verh. ✓
Sadowski	<u>Gerhard</u> Ernst	30.11./04.12.	2943	ev.	verh. ✓
Säwert verh. Manske	<u>Luzie</u> Auguste Anna	04.02.	305	ev.	verw. ✓
Sagert	Wilhelm	09.06.	1506	ev.	verh. ✓
Sahnow geb. Pohl	Hedwig	27.12.	3068	kath.	verw. ✓
Salaw	<u>Helga</u> Elfriede	02.11.	2662	ev.	led. ✓
Salewski verh. Schramm	Hedwig	29.11.	2879	ev.	verw. ✓
Salka verh. Becker	<u>Emmi</u> Auguste	25.12.	3099	ev.	verw. ✓
Saller geb. Kirschner	<u>Elfrieda</u> Dorothea Katharina	17.2.	470	kath.	verw. ✓
Salmani Mojaveri	Ali Akbar	14.06.	1610	musl.	Fam. Stand n. bekannt ✓
Salzwedel verh. Kruschwitz	<u>Helene</u> Emilie Martha	23.12.85	2	--	verh. ✓
Sambale	Wilhelm	22.01.	218	ev.	verw. ✓
Samuel	<u>Wilhelm</u> Ehrenfried ----- Theodor	09.07.	1724	ev.	verh. ✓
Sander	<u>Günter</u> Wilhelm <u>Horst</u>	13.03.	743	--	verh. ✓
Sann verh. Laske	<u>Helene</u> Elisabeth Margarete	01.06.	1500	ev.	verw. ✓
Sanne geb. Gräser	Erna Helene	12.11.	2740	ev.	verw. ✓
Sarnowski verh. Schulz	<u>Wladislawa</u> Apolonia	27.02.	606	--	gesch. ✓
Sartorius verh. Skowronski	<u>Marie</u> Anna	17.05.	1335	ev.	verh. ✓
Sasse	Hans Gerhard	16.10.	2540	--	verh. ✓
Sauer verh. Selle	<u>Anna</u> Klara Luise	05.03.	642	ev.	verw. ✓

S
Sch
St
T
U
V
W
Z

Des Verstorbenen		Todestag	Nr. des Sterbepbuches	Zugehörigkeit zu einer Kirche usw. *)	Bemerkungen
Familienname	Vornamen				
✓ Sauer geb. Drescher	Auguste <u>Elisabeth</u>	18.02.	465	--	verh.
✓ Sauer geb. Torchalla	<u>Elisabeth</u> Gertrud	17.06.	1541	kath.	verw.
✓ Sauer geb. Zolchow	<u>Lina</u> Emma Elise	24.01.	234	ev.	verw.
✓ Sauer	<u>Oskar</u> Theodor	22.10.	2581	--	verh.
✓ Saube verh. Wartenberg	Charlotte Irmgard	28.01.	238	ev.	verw.
✓ Sautter geb. Patzwahl	<u>Frieda</u> Martha	21.03.	826	ev.	verw.
✓ Sawade geb. Dietrich	<u>Else</u> Martha	03.11.	2680	kath.	verw.
✓ Sawusch verh. Hardies	Else	18.05.	1417	ev.	verw.
✓ Sbrzesny verh. Daun	<u>Anna</u> Martha	18.01.	174	ev.	verw.
✓ Seega verh. Krümke	<u>Ilse</u> Dorothea	08.12.	2934	ev.	verw.
✓ Seeger geb. Hofmann	<u>Else</u> Brigitta	25.05.	1435	kath.	verh.
✓ Seeger geb. Röse	Erna Johanna Mathilde	07.01.	77	ev.	verw.
✓ Seeger	<u>Wilhelm</u> Richard Paul	21.03.	818	ev.	verh.
✓ Seehaaß geb. Schneider	Gertrud Berta	09.01.	107	ev.	verw.
✓ Seel	<u>Erich</u> Max	31.07.	1895	ev.	verh.
✓ Seelig verh. Bothe	<u>Else</u> Elise Minna Marie	16.05.	1320	ev.	verh.
✓ Seeliger verh. Krüger	<u>Ida</u> Hedwig	20.07.	1827	ev.	verw.
✓ Seeling verh. Schröder	<u>Anne-Rose</u> Jessy Flora	04.01.	64	--	gesch.
✓ Seemann	Rudi	26.09.	2347	--	verw.
✓ Segler	<u>Siegfried</u> Reinhold ----- Friedrich	27.11.	2871	ev.	verh.
Seidel geb. Sobkiewicz	Boleslawa	23.02.	548	ev.	verw.
✓ Seidel verh. Beneditz	Erna Anna	24.05.	1376	ev.	verh.
✓ Seidel	August <u>Georg</u>	25.12.	3098	--	verw.
✓ Seidel verh. Hintz	Herta Ella	12.06.	1543	ev.	verw.
✓ Seidel	Hermann Konrad <u>Roderich</u>	14.12.	2986	ev.	verw.
✓ Seidentopf	<u>Erich</u> Alfred Ernst	31.08.	2145	ev.	verw.
✓ Seidl verh. Busse	Martha <u>Elfriede</u>	27.03.	951	ev.	verh.
✓ Seifert geb. Rothe	Gertrud Marianne	03.04.	977	kath.	verw.

*) Eintragung braucht nicht in das Namenverzeichnis für das Zweitbuch übernommen zu werden.

Des Verstorbenen		Todestag	Nr. des Sterbepbuches	Zugehörigkeit zu einer Kirche usw.*)	Bemerkungen
Familiennamen	Vornamen				
Seifert	Josef	16. / 20.12.	125/87	--	verw. ✓
Seifert	Paul Walter Artur	08.02.	371	--	verh. ✓
Seiffert verh. Jaquet	Frieda Ottilie	21.10.	2566	ev.	verw. ✓
Seitz	Egon Erick Günter	10.10.	2455	ev.	verh. ✓
Sekulla verh. Rudek	Rosalie	24.09.	2367	kath.	verw. ✓
Selbst	Günter Hans	28.10.	2625	ev.	verh. ✓
Seliger	Louise Charlotte Gertrud	11.11.	2729	ev.	led. ✓
Seligmann geb. Grübe	Lannie Liberta Helene	27.05.	1422	--	verw. ✓
Selle geb. Sauer	Anna Klara Luise	05.03.	642	ev.	verw. ✓
Selle	Karl Paul Willi	12.09.	2225	--	verh. ✓
Seller	Willi Johann Friedrich	08.03.	677	ev.	verw. ✓
Sellers	Kenneth	03.06.	1468	ev.	verh. ✓
Sellers geb. Timm	Rita Brigitte	24.09.	2373	ev.	verw. ✓
Semrich geb. Brauer	Alma Olga Hedwig	06.12.	2925	ev.	verw. ✓
Sempf geb. Teubner	Hildegard Emma Martha -- Helene	18.10.	2553	ev.	gesch. ✓
Semrau verh. Palmgræn	Elsbeth Klara Hedwig	10.06.	1514	ev.	verw. ✓
Senf verh. Haase	Emilie Malwine Anna Marie ¹⁰	11.08.	2028	ev.	gesch. ✓
Senftleben verh. Schmidt	Frieda Emma Gertrud	23.12.85	99	--	verw. ✓
Serowy	Fritz	20.02.	499	ev.	verw. ✓
Seyfart verh. Dietloff	Margarete Ida Minna	02.04.	960	ev.	verw. ✓
Sgonina verh. Hartmann	Gertrud	08.02.	351	kath.	verw. ✓
Siebert verh. Domscheit	Agnes Anna	25.07.	1855	ev.	verw. ✓
Sieg verh. Webner	Angelika Brigitta	29.03.	916	ev.	verh. ✓
Siegel geb. Henschke	Margot Grete Frieda	23.04.	1163	ev.	verw. ✓
Siegert verh. Kuske	Gertrud Anna Emilie	13.05.	1301	--	verw. ✓
Siegert verh. Hidde	Johanna Anna	19.03.	787	ev.	verw. ✓
Siegert verh. Conrad	Klara Berta	21.03.	920	ev.	verw. ✓

Sch
St
T
U
V
W
Z

Des Verstorbenen		Todestag	Nr. des Sterbepbuches	Zugehörigkeit zu einer Kirche usw. *)	Bemerkungen
Familienname	Vornamen				
✓ Sieglar geb. Grothe	<u>Frieda</u> Minna Auguste --- Helene	18.02.	515	ev.	verw.
✓ Siegmeier geb. Neßeri	<u>Frieda</u> Luise Olga Marie	10.01.	116	ev.	verw.
✓ Siegmund	<u>Harry</u> Olaf	16.12.	2994	--	verh.
✓ Siegner geb. Goebel	Hedwig <u>Lucie</u>	21.02.	576	ev.	verw.
✓ Siekaczek verh. Bialas	<u>Ella</u> Hedwig Agnes	10.06.	1545	kath.	verw.
✓ Sielaff	<u>Paul</u> Wilhelm Fritz	11.03.	731	ev.	verw.
✓ Siemienski	Rudolf	05.12.	2898	--	verh.
✓ Sievert	<u>Karl-Heinz</u> Willi	28.04.	1169	ev.	verh.
✓ Siewert verh. Lilienthal	Ingrid Gudrun Lilli	28.04.	1222	ev.	verh.
✓ Siewert	Paul Robert	20.10.	2532	ev.	verw.
✓ Sikora geb. Jacob	Gertrud <u>Lucie</u> Käthe	07.07.	1734	ev.	verw.
✓ Sikorski geb. Vogel	Hildegard	26.07.	1863	ev.	verw.
✓ Simon geb. Simon	Berta <u>Anna</u> Marie	25./26.03.	971	ev.	verw.
✓ Simon verh. Schröder	Josefine	17.01.	165	ev.	Ehem. f. tot. erkl.
✓ Simson	Wolfgang	03.12.	2893	ev.	verh.
✓ Sindermann verh. Gehrenbeck	Maria	04.07.	1729	kath.	verw.
✓ Sinsch geb. Bruzat	Frida	15.05.	1330	ev.	verw.
✓ Sirzysko verh. Gollasch	Franziska	21.03.	838	kath.	verw.
✓ Siska geb. <u>Berndt</u>	<u>Irma</u> Anna Auguste	25.06.	1615	ev.	verw.
✓ Skaetsch verh. Kodantke	<u>Marie</u> Helene Minna	11.04.	1069	ev.	verw.
✓ Skalski geb. Rauhut	Ida <u>Berta</u>	09.04.	1025	ev.	verw.
✓ Siba geb. Schäfer	Hilda	08.12.	2941	ev.	verw.
✓ Skowronska geb. Knöfler	<u>Käte</u> Anna Marie	19.03.	847	ev.	verw.
✓ Skowronski geb. Sartorius	<u>Marie</u> Anna	17.05.	1335	ev.	verh.
✓ Skrzypski	Ernst Fritz <u>Karl-Otto</u>	31.10.	2644	--	verh.
✓ Slama	<u>Edmund</u> Josef	31.12.86/02.01.87	94/87	ev.	gesch.
✓ Slembeck verh. Ebel	Ottilie <u>Emilie</u>	16.10.	2506	ev.	gesch.
✓ Slomski geb. Funke	<u>Helene</u> Therese Maria	07.12.	2914	ev.	verw.

d

*) Eintragung braucht nicht in das Namenverzeichnis für das Zweitbuch übernommen zu werden.

Des Verstorbenen		Todestag	Nr. des Sterbepbuches	Zugehörigkeit zu einer Kirche usw.*)	Bemerkungen
Familiennamen	Vornamen				
Slowinski verh. Kornack	<u>Helena</u> Wanda	26.10.	2597	kath.	verh. ✓
Smaler geb. Hätzold	Ida <u>Elfriede</u>	30.10.	2636	ev.	verw. ✓
Smigula verh. Albrecht	<u>Martha</u> Anna	20.12.	3044	ev.	verh. ✓
Smilowski verh. Huppach	<u>Frida</u> Elli	16.02.	477	--	verw. ✓
Sniady verh. Bruns	<u>Marie</u> Anna Ida	20.06.	1575	ev.	verw. ✓
Sobkiewicz verh. Seidel	Boleslawa	23.02.	548	ev.	verw. ✓
Soboczynski	<u>Artur</u> Johann	08.12.	2911	--	verh. ✓
Sobotta	Robert	25.12.	3100	ev.	led. ✓
Söffky	<u>Walter</u> Hermann Richard	16.12.	3004	ev.	verh. ✓
Soika	<u>Konstantine</u> Emma	03.11.	2683	kath.	led. ✓
Soldat verh. Schwarz	Frieda	25.04.	1175	ev.	verw. ✓
Sommerfeld	Emil	19.06.	1562	ev.	verh. ✓
Sommerfeld	Gerhard Günter Paul	12.08.	1978	ev.	verh. ✓
Sommerfeld geb. Maruhn	<u>Inge</u> Ursula	14.01.	167	--	verh. ✓
Sommerfeldt verh. Schulz	<u>Anna</u> Ida Agnes	17.12.	2992	ev.	verw. ✓
Sonnenberg geb. Anders	Ida	23.10.	2594	--	verw. ✓
Sonnenburg verh. Thom	<u>Anna</u> Martha	14.03.	740	ev.	verh. ✓
Sonnenburg	<u>Martin</u> Heinrich August	08.04.	1019	ev.	verh. ✓
Sorgatz verh. Kühn	<u>Frieda</u> Anna Martha	19.10.	2543	ev.	verw. ✓
Soyeaux geb. Weigert	Anna Martha <u>Hedwig</u>	29.12.85	25	--	verw. ✓
Soyka verh. Strunk	<u>Elisabeth</u> Auguste	14.01.	147	ev.	verw. ✓
Spaeth	<u>Helmut</u> Paul	13.06.	1558	e-	verh. ✓
Spanowsky verh. Getschoreck	Helene <u>Anna</u>	05.06.	1493	ev.	verw. ✓
Specht	<u>Ewald</u> Willi Ernst	06.12.	2903	ev.	verh. ✓
Specht verh. Fink	Marie Elise <u>Margarete</u>	20.03.	846	ev.	verw. ✓
Spencker geb. Schumacher	<u>Käthe</u> Bertha Marie	30.03.	965	ev.	gesch. ✓
Spengler geb. Scheering	Frieda Meta Hedwig	03.04.	1017	--	verw. ✓
Sperling geb. Bahns	Klara Frida <u>Hedwig</u>	07./12.02.	475	ev.	verw. ✓

Sch
St
T
U
V
W
Z

Des Verstorbenen		Todestag	Nr. des Sterbepbuches	Zugehörigkeit zu einer Kirche usw. *)	Bemerkungen
Familienname	Vornamen				
✓ Sperling verh. Bäker	Klara Marie <u>Herta</u>	03.08.	1917	ev.	gesch.
✓ Sperling geb. Müller	Margarete	17.04.	1104	ev.	verh.
✓ Sperling geb. Scheffler	Annemarie <u>Ruth</u>	25.01.	242	--	gesch.
✓ Spiegel	Max Otto Georg	23.05.	1399	ev.	verw.
✓ Spielberg	Georg August <u>Ernst</u>	12.09.	2260	ev.	verw.
✓ Spiegelberg geb. Frenke	Ingrid-Brigitte	06.03.	661	ev.	gesch.
✓ Spielmann geb. Hönicke	Auguste <u>Minna</u>	22.02.	528	ev.	verw.
✓ Spieser Dipl.-Ing.	Hans <u>Walter</u>	23.04.	1170	ev.	verh.
✓ Spietz geb. Jardziewski	Anna Helene	28.02.	612	kath.	verw.
✓ Spiewak geb. Thiem	Else Anna <u>Hedwig</u>	02.01.	58	kath.	verw.
✓ Spiller geb. Lange	Marie <u>Hedwig</u>	16.05.	1368	ev.	verw.
✓ Spiller verh. Hampel	<u>Martha</u> Valeska Klara	12.03.	780	ev.	verw.
✓ Spitzner verh. Günther	Charlotte Ida	29.04.	1214	e-	verh.
✓ Splittgerber geb. Michaelis	Erna	20./21.03.	926	--	verw.
✓ Sponholz	<u>Albert</u> Richard Paul	08.05.	1271	ev.	verw.
✓ Sporleder verh. Geyer	<u>Frieda</u> Magdalena Maria	31.01.	384	ev.	gesch.
✓ Spott	<u>Wolfgang</u> Richard Oskar	07.06.	1512	ev.	verh.
✓ Sprenger geb. Glaeser	Charlotte Anna Martha	20.10.	2600	ev.	verw.
✓ Sprenger verh. Zenk	Liese-Lotte	14.08.	2013	ev.	verw.
✓ Sprichardt verh. Bettführ	Alice <u>Adele</u>	01.02.	306	ev.	verw.
✓ Springborn geb. Blievernicht	Anna-Marie Johanna Julie Sophie	11.06.	1525	ev.	verw.
✓ Springborn verh. Waschk	<u>Herta</u> Martha Auguste	27.05.	1425	ev.	verh.
✓ Springer gerh. Urban	Magdalena Elvira Ida --- <u>Barbara</u>	01.04.	949	ev.	verw.
✓ Springer geb. Burgan	Auguste Selma <u>Gertrud</u>	19.07.	1822	ev.	verw.
✓ Sprock geb. Bielefeldt	<u>Gertrud</u> Lilly	28.02.	630	ev.	gesch.
✓ Spude	<u>Kurt</u> Georg Otto	19.04.	1100	ev.	verh.

*) Eintragung braucht nicht in das Namenverzeichnis für das Zweitbuch übernommen zu werden.

Des Verstorbenen		Todestag	Nr. des Sterbebuches	Zugehörigkeit zu einer Kirche usw.*)	Bemerkungen
Familienname	Vornamen				
Schaade verh.	Kapornik Margot	22.11.	2809	ev. verh.	✓
Schaaf geb.	Zlotowitz <u>Erna</u> Pauline	11.11.	2737	ev. verw.	✓
Schaak geb.	Tschiersch <u>Anna</u> Berta Wilhelmine	21.12.	3031	ev. verw.	✓
Schacht	<u>Margarethe</u> Emma	02.02.	321	ev. led.	✓
Schade verh.	Buddensiek Elisabeth	28.01.	276	kath. verh.	✓
Schade	<u>Peter</u> Kurt Lothar	30.08.	2137	-- verh.	✓
Schadow verh.	Tennert <u>Dorothea</u> Johanna	14.03.	757	ev. verw.	✓
Schädlich geb.	Körner <u>Gertrud</u> Marie	25.08.	2105	ev. verh.	✓
Schädlich	<u>Hugo</u> Hermann Paul	16.11.	2790	ev. verw.	✓
Schäfer geb.	Deja <u>Mathilde</u> Elisabeth	02.04.	959	kath. verw.	✓
Schäfer verh.	Henkel Frieda	19.06.	1583	ev. verw.	✓
Schäfer geb.	Rackowitz Gertrud	11.02.	389	ev. verw.	✓
Schäfer	<u>Gustav</u> Adolf	15.10.	2548	-- verh.	✓
Schäfer verh.	Skiba Hilda	08.12.	2941	ev. verw.	✓
Schäfer verh.	Bartikowski Johanna Katharina Lucia	23.09.	2337	-- verh.	✓
Schäfer	<u>Kurt</u> Walter Erich	17.12.	3006	ev. verh.	✓
Schär verh.	Liebig <u>Emma</u> Olga	23.01.	269	ev. verw.	✓
Schaffenicht geb.	Neubert Dora	14.06.	1536	ev. verw.	✓
Schaffhirt verh.	Reichel <u>Elfriede</u> Alice Helene	29.04.	1220	-- verw.	✓
Schallat verh.	Schuseil <u>Irmgard</u> Käthe Margarete	16.01.	180	ev. verh.	✓
Schalski verh.	Schenk <u>Ingeborg</u> Martha Hedwig	10.04.	1045	-- gesch.	✓
Schalwig verh.	Grunwald <u>Charlotte</u> Berta	06.04.	1002	kath. verw.	✓
Schaper verh.	Euschen <u>Gertrud</u> Dorothea Agnes	16.10.	2520	ev. gesch.	✓
Schaper geb.	Scholz <u>Charlotte</u> Käthe Anna	01.11.	2679	ev. verw.	✓
Scharf verh.	Haensch <u>Anna</u> Charlotte Martha	15.07.	1779	ev. verh.	✓
Scharf geb.	Köbschull <u>Frieda</u> Johanna	21.09.	2292	ev. verw.	✓
Scharf geb.	Rodeck <u>Hertha</u> Luise Friederike	23.10.	2584	-- verw.	✓
Scharf	<u>Richard</u> Willi	13.02.	403	ev. verh.	✓

Sch
St
T
U
V
W
Z

d

*) Eintragung braucht nicht in das Namenverzeichnis für das Zweitbuch übernommen zu werden.

Des Verstorbenen		Todestag	Nr. des Sterbebuches	Zugehörigkeit zu einer Kirche usw. *)	Bemerkungen
Familienname	Vornamen				
✓ Scharff	<u>Willy</u> Maximilian	08.04.	1018	ev.	Kind
✓ Schargott geb. Prenzlow	<u>Elli</u> Frieda Martha	29.04.	1196	ev.	verw.
✓ Scharschmidt	Rudolf <u>Karl</u>	10.01.	119	--	verh.
✓ Schatter verh. Furchert	Gertrud Elisabeth ----- Margarete	28.02.	582	ev.	verw.
✓ Schaudin verh. Bulgrin	<u>Irmgard</u> Helene Amanda	03.10.	2418	--	verh.
✓ Schaudra geb. Kassner	Gertrud <u>Hedwig</u>	31.03.	911	kath.	verw.
✓ Schauer geb. Ziebach	Helene	22.03.	858	ev.	verw.
✓ Schawaller	<u>Anna</u> Luise	29.07.	1868	ev.	led.
✓ Schawer geb. Petrzitzky	Gertrud	24.08.	2074	kath.	verh.
✓ Schech geb. Zietemann	Margarete Fanny Luise	15.09.	2274	ev.	verw.
✓ Scheering verh. Spengler	<u>Frieda</u> Meta Hedwig	03.04.	1017	--	verw.
✓ Scheffler geb. Hammerström	<u>Ingeborg</u> Emilie Luise	07.02.	355	ev.	verw.
✓ Scheffler verh. Dorn	Johanna Elisabeth	21.01.	189	kath.	verw.
✓ Scheffler verh. Sperling	Annemarie Ruth	25.01.	242	--	gesch.
✓ Scheffter geb. Rettig	<u>Margarethe</u> Helene	21./23.12.85	59	ev.	gesch.
✓ Scheibe geb. Lonsdorfer	Katharina <u>Irmgard</u>	05.09.	2164	ev.	verw.
✓ Scheibel	<u>Claus</u> Karl-Heinz	20.04.	1129	ev.	verh.
✓ Scheibner geb. Denker	<u>Ida</u> Anna Hedwig	21.02.	526	ev.	verh.
✓ Scheibner geb. Voigt	Käthe	29./30.1.	314	ev.	gesch.
Sch Scheimann	Bruno Otto Ludwig	26.01.	243	ev.	verw.
Sch Scheine geb. Kauffmann	Irma Helene Auguste --- Sophie	04.10.	2419	ev.	verw.
✓ Scheinpflug verh. Pepping	<u>Marianne</u> Paula Gesine	12.05.	1290	ev.	verw.
✓ Schelhase	<u>Werner</u> Karl	04.09.	2163	--	verh.
✓ Scheller geb. Hupp	<u>Erna</u> Else Hedwig	27.06.	1652	ev.	verw.
✓ Schenk verh. Mertens	Lina Gertrud	06.01.	39	ev.	verw.
✓ Schenk geb. Schalski	Ingeborg Martha Hedwig	10.04.	1045	--	gesch.

Des Verstorbenen		Todestag	Nr. des Sterbepbuches	Zugehörigkeit zu einer Kirche usw.*)	Bemerkungen
Familienname	Vornamen				
Schenkluhn verh. Weidemann	<u>Margarete</u> Gertrud	07.02.	343	ev.	gesch. ✓
Scherbarth geb. Wischnewski	Marie <u>Erna</u>	21.01.	193	ev.	verw. ✓
Scherf verh. Barth	<u>Frida</u> Luise Wilhelmine	01.07.	1700	ev.	verw. ✓
Scherny geb. Rheinganz	Anna Sophia	25.02.	549	--	verw. ✓
Schevers verh. Frey	Maria Wilhelmina	08.02.	347	kath.	verh. ✓
Schicke verh. Kluge	<u>Anna</u> Theresia	04.11.	2678	kath.	verw. ✓
Schiechold geb. Neumann	Berta Martha <u>Frida</u>	16.02.	471	--	verw. ✓
Schiedel	Franz Adalbert <u>Werner</u>	06.01.	69	kath.	verh. ✓
Schieferstein geb. Thiersel	Martha <u>Liesbeth</u> -- Selma	03.02.	301	--	verw. ✓
Schiele verh. Weckwerth	<u>Emma</u> Hulda Ottilie	08.09.	2193	ev.	gesch. ✓
Schiele geb. Manthei	<u>Pauline</u> Auguste	11.04.	1046	ev.	verw. ✓
von Schierstaedt	Margarete Anna <u>Ilse</u>	18.07.	1823	ev.	led. ✓
Schießl geb. Lübchow	<u>Elli</u> Helene Martha	31.08.	2116	--	verw. ✓
Schiewe verh. Pudel	Wanda	29.03.	932	ev.	verh. ✓
Schiffl geb. Blücher	<u>Frieda</u> Erna Emma	11.05.	1305	ev.	verh. ✓
Schikowski	<u>Erika</u> Charlotte	22.03.	875	ev.	led. ✓
Schilbach	Herbert	14.06.	1532	--	gesch. ✓
Schild	Käthe Marie Pauline	18.06.	1594	ev.	led. ✓
Schilken verh. Dalm	<u>Hildegard</u> Amalie	18.03.	813	ev.	verw. ✓
Schiller verh. Jost	Frieda Anna <u>Else</u>	04.02.	318	ev.	verw. ✓
Schilling verh. Großmann	<u>Gertrud</u> Therese	01.12.	2891	ev.	verw. ✓
Schilling	<u>Herbert</u> Otto Heinrich	14.06.	1555	--	verh. ✓
Schilling geb. Krüger	<u>Meta</u> Erna Auguste	12.02.	419	ev.	verw. ✓
Schilling verh. Göbel	<u>Minna</u> Auguste	17.04.	1095	ev.	Ehem. f. tot erkl. ✓
Schilsky verh. Müller	Emma <u>Frieda</u>	17.03.	800	ev.	verw. ✓
Schilsky	<u>Johannes</u> Karl Max	22.08.	2067	ev.	gesch. ✓
Schimschal verh. Löwe	Marie Cäcilie	26.01.	284	kath.	verw. ✓
Schindelmeiser verh. Keßler	Lisbeth <u>Margarete</u>	21.01.	186	ev.	verw. ✓

St
T
U
V
W
Z

Des Verstorbenen		Todestag	Nr. des Sterbepbuches	Zugehörigkeit zu einer Kirche usw. *)	Bemerkungen
Familiennamen	Vornamen				
✓ Schindelwig	Karl <u>Max</u>	04.01.	49	ev.	verh.
✓ Schindler geb. Ladenthin	<u>Marie</u> Anna Martha	18.07.	1796	ev.	verw.
✓ Schippeck	<u>Alfred</u> Augustin	25.04.	1187	ev.	verh.
✓ Schiranski verh. Lindner	Karin Doris	29.07.	1879	ev.	verh.
✓ Schirmer	Carl Friedrich <u>Heinrich</u>	11.02.	387	ev.	verh.
✓ Schirrmann	Ernst	29.04.	1205	ev.	verw.
✓ Schirrwagen verh. Peth	Else	04.06.	1485	ev.	verw.
✓ Schittkowski verh. Itteritz	<u>Frida</u> Elsbeth	20.07.	1800	ev.	verw.
✓ Schlaefke	<u>Arthur</u> Willi Georg	18./25.03.	969	ev.	verh.
✓ Schlapper	Erwin Ernst Otto	05.11.	2670	ev.	verh.
✓ Schlawe geb. Händschke	<u>Else</u> Idaa	18.09.	2277	ev.	verw.
✓ Schlawe geb. Petersohn	<u>Frieda</u> Amanda Martha	05.04.	1020	ev.	Ehem. f. tot erk.
✓ Schlegel	Carola <u>Elisabeth</u>	21.04.	1137	kath.	led.
✓ Schlegel geb. Lindow	Edith	10.11.	2727	ev.	verh.
✓ Schlegelmilch	<u>Walter</u> Fritz Ernst	06.12.	2906	ev.	verh.
✓ Schleifert verh. Schütze	<u>Irmgard</u> Charlotte Elisabeth	---- 15.08.	2009	--	verw.
✓ Schleinitz	Friedrich <u>Willi</u>	30.08.	2108	--	verh.
✓ Schlemminger geb. Bahr	<u>Margarete</u> Gerda	09.03.	682	ev.	verw.
✓ Schlesier	<u>Klara</u> Margarete	24.01.	255	ev.	led.
✓ Schlesiger verh. Reifschneider	<u>Lieselotte</u> Melita	27.5.	1412	ev.	verh.
✓ Schleue	<u>Emil</u> Ernst	03.09.	2142	ev.	verw.
✓ Schleyer geb. Schlifski	Hedwig	27.06.	1713	--	gesch.
✓ Schlichting verh. Menz	<u>Anna</u> Berta	02.10.	2398	ev.	verw.
✓ Schliebs verh. Jakob	Anna Dorothea Minna	27.08.	2096	ev.	verw.
✓ Schlieckert geb. Schröder	Erna Berta Gertrud	25.03.	887	ev.	verw.
✓ Schliewe geb. Olschok	Agnes	28.11.	2881	kath.	verw.
✓ Schlifski verh. Schleyer	Hedwig	27.06.	1713	--	gesch.

Des Verstorbenen		Todestag	Nr. des Sterbepbuches	Zugehörigkeit zu einer Kirche usw. *)	Bemerkungen
Familienname	Vornamen				
Schlip	Wilhelm	09.02.	373	ev.	verh. ✓
Schlöer verh. Letz	<u>Charlotte</u> Luise Pauline	19.03.	831	ev.	verw. ✓
Schlösser	<u>Herbert</u> Max Alfred	02.10.	2395	ev.	verh. ✓
Schloßhauer verh. Dr. rer. pol. Freifrau von ---	Stetten <u>Elisabeth</u> Siglinde Erika Klara	05.02.	345	ev.	gesch. ✓
Schlüter verh. Wagner	<u>Lieselotte</u> Frieda Marie	09.01.	124	ev.	verw. ✓
Schlüter geb. Obuch	<u>Margarete</u> Anna	31.12.85	18	ev.	verw. ✓
Schlumbach geb. Michalski	Elisabeth	23.05.	1416	kath.	verw. ✓
Schmahl geb. Gantzer	<u>Erna</u> Walli Luise	05.02.	340	ev.	gesch. ✓
Schmalfuß	<u>Lothar</u> Joachim	28.12.85	68	ev.	gesch. ✓
Schmalfuß	Willi Max	03.03.	670	ev.	verh. ✓
Schmechtig verh. Duscheck	Emma Franziska	18.04.	1117	--	verw. ✓
Schmeckmann	<u>Manfred</u> Franz	05.03.	695	kath.	gesch. ✓
Schmidt geb. Lenza	Anna	01.07.	1648	ev.	verh. ✓
Schmidt verh. Wodäge	Antonia	03.08.	1909	ev.	verw. ✓
Schmidt	<u>Arno</u> Otto Emil	16.03.	761	ev.	verh. ✓
Schmidt	<u>Barbara</u> Rosa	17.10.	2527	ev.	led. ✓
Schmidt verh. Falkenberg	<u>Brigitte</u> Margarete	11.09.	2223	ev.	verh. ✓
Schmidt verh. Hopke	Hedwig Elsbeth <u>Charlotte</u>	13.02.	544	ev.	verw. ✓
Schmidt verh. Koch	<u>Charlotte</u> Auguste ----- Christine	27.10.	2617	ev.	verw. ✓
Schmidt	<u>Damasius</u> Josef	13.05.	1291	kath.	led. ✓
Schmidt	<u>Dieter</u> Gerhard Julius	20.03.	834	kath.	led. ✓
Schmidt	Edmund	10.03.	696	ev.	verw. ✓
Schmidt verh. Leopold	<u>Elli</u> Martha Emma	11.08.	1994	e-	verw. ✓
Schmidt	<u>Erich</u> Heinrich	12.12.	2970	ev.	verh. ✓
Schmidt geb. Wenzel	Wilhelmine Luise Marie -- <u>Erna</u>	19.11.	2804	ev.	verw. ✓

St
T
U
V
W
Z

Des Verstorbenen		Todestag	Nr. des Sterbebuches	Zugehörigkeit zu einer Kirche usw. *)	Bemerkungen
Familiennamen	Vornamen				
✓ Schmidt	<u>Franz</u> Rudolf	26.11.	2942	--	verh.
✓ Schmidt geb. Kurth	Helene Klara <u>Frieda</u>	13.02.	430	ev.	verw.
✓ Schmidt	August <u>Fritz</u>	09.03.	683	--	verw.
✓ Schmidt geb. Senftleben	<u>Frieda</u> Emma <u>Gertrud</u>	23.12.85	99	--	verw.
✓ Schmidt verh. Kauka	<u>Hannelore</u> Veronika	24.04.	1160	ev.	gesch.
✓ Schmidt	<u>Herbert</u> Alexander Johann	07.10.	2427	ev.	verw.
✓ Schmidt verh. Eylers	<u>Herta</u> Margarete	11.02.	422	ev.	gesch.
✓ Schmidt	<u>Hildegard</u> Hedwig Maria	30.04.	1206	ev.	led.
✓ Schmidt geb. Frese	<u>Ida</u> Auguste <u>Frieda</u>	13.03.	745	ev.	verw.
✓ Schmidt geb. Mann	<u>Ingeborg</u> Ursula Franziska	20.06.	1618	ev.	verh.
✓ Schmidt verh. Klindt	<u>Katharina</u> Marie Auguste <u>Frieda</u>	06.09.	2186	ev.	verw.
✓ Schmidt genannt Naumann	<u>Fritz</u> <u>Kurt</u>	07.12.	2913	ev.	verh.
✓ Schmidt geb. Peschke	<u>Louise</u> Auguste Wilhelmine	23.11.	2814	ev.	Ehem. tot erk.
✓ Schmidt verh. Mierschenz	<u>Gertrud</u> Erna <u>Margarete</u>	30.07.	1914	--	verw.
✓ Schmidt	<u>Martha</u> Louise	06.09.	2178	ev.	led.
✓ Schmidt geb. Lohrenz	<u>Meta</u> Ida Anna	10.08.	1974	ev.	verw.
✓ Schmidt verh. Wiczorrek	<u>Monika</u> Regina	12.09.	2268	--	verh.
✓ Schmidt	<u>Walter</u>	08.01.	109	kath.	verh.
✓ Schmidt	<u>Walter</u> Willi Max	30.01.	303	--	verh.
✓ Schmidt	<u>Werner</u> Ernst	12.10.	2493	--	verh.
✓ Schmidt	<u>Friedrich</u> <u>Wilhelm</u>	16.02.	455	ev.	verw.
✓ Schmidt	<u>Wilhelm</u> Franz Richard	06.04.	1000	ev.	verh.
✓ Schmidt	<u>Wilhelm</u> Karl Fritz	13.12.	2988	ev.	verh.
✓ Schmidt	<u>Wolfgang</u> Heinz	12./13.02.	411	ev.	led.
✓ Schmiemann	<u>Klaus</u> Peter Heinrich	13./15.06.	1605	--	led.
✓ Schminke	<u>Anna</u> Marie	29.09.	2370	ev.	led.
✓ Schmischke geb. Lehmann	<u>Ilse</u> Marie Ottilie <u>Luise</u>	25.05.	1406	ev.	verw.

Des Verstorbenen		Todestag	Nr. des Sterbepbuches	Zugehörigkeit zu einer Kirche usw.*)	Bemerkungen
Familiennamen	Vornamen				
Schmock	<u>Bruno</u> Karl Willy	19.08.	2044	ev.	verh. ✓
Schmohl verh. Pullwitt	<u>Luzie</u> Meta Erna	28.07.	1873	ev.	verw. ✓
Schmolinga	Paul Rudolf Horst	21.12.85	80	ev.	gesch. ✓
Schmolinsky	Adelheid Pauline Käthe	21.07.	1807	ev.	led. ✓
Schmoock	<u>Heinz</u> Paul Walter	10.12.	3000	--	gesch. ✓
Schmucker geb. Goebel	<u>Klara</u> Hedwig	15.02.	503	ev.	verw. ✓
Schnabel verh. Buckow	<u>Gertrud</u> Luise Martha	24.12.	3089	ev.	verw. ✓
Schnäwel verh. Mehls	<u>Emilie</u> <u>Gertrud</u>	18.02.	480	--	verw. ✓
Schnarr geb. Dudeck	Frida	29.10.	2622	ev.	verw. ✓
Schneider	<u>Alfred</u> Otto Max	12.07.	1748	ev.	verh. ✓
Schneider geb. Gniffke	Charlotte	30.12.85	14	ev.	verw. ✓
Schneider geb. Kirstein	<u>Ella</u> Rosa	05.08.	1937	ev.	verw. ✓
Schneider verh. Seehaß	<u>Gertrud</u> Berta	09.01.	107	ev.	verw. ✓
Schneider	Gottlieb Walter	18.11.	2772	kath.	verh. ✓
Schneider	<u>Helene</u> Lina	12.11.	2754	ev.	led. ✓
Schneider verh. Mittenzwei	<u>Irmgard</u> Paula	29.03.	905	ev.	verh. ✓
Schneider geb. Braun	<u>Kätchen</u> Lottchen Walli	02.01.	62	ev.	verw. ✓
Schneider geb. Thieke	<u>Klara</u> Elise Amanda	21.10.	2573	ev.	verw. ✓
Schneider geb. Ulbrich	Charlotte <u>Lissie</u>	15.02.	462	--	verw. ✓
Schneider geb. Fischer	<u>Luise</u> Berta	22.09.	2319	kath.	verw. ✓
Schneider verh. Schütze	<u>Margarete</u> Dorothea	08.03.	704	--	verw. ✓
Schneider verh. Vetter	<u>Margarete</u> Luise	12.08.	1988	ev.	verh. ✓
Schneider verh. Uth	<u>Margit</u> Auguste	18./19.01.	225	--	verh. ✓
Schnelle geb. Bytzek	Lucie	11.04.	1032	ev.	gesch. ✓
Schnelle	<u>Walter</u> Erich Alfred	28.01.	275	--	verw. ✓
Schnittka geb. Lüdecke	<u>Wally</u> Frida Martha	06./08.02.	414	ev.	verw. ✓
Schnurbusch geb. Heller	Charlotte Martha Hedwig	22.02.	565	ev.	verw. ✓
Schön verh. Rausch	<u>Walli</u> Alwine Minna	23.11.	2875	ev.	verw. ✓

St
T
U
V
W
Z

Des Verstorbenen		Todestag	Nr. des Sterbebuches	Zugehörigkeit zu einer Kirche usw. *)	Bemerkungen
Familienname	Vornamen				
✓ Schöneich verh. Büchner	<u>Anna</u> Emilie Auguste	06.08.	1942	ev.	verw.
✓ Schönert	<u>Alfred</u> Harald	27.06.	1677	ev.	led.
✓ Schönfeld verh. Nieländer	<u>Johanna</u> Luise	28.10.	2615	ev.	gesch.
✓ Schönfeld verh. Hornauer	<u>Lucie</u> Marie	12.08.	1991	ev.	verw.
✓ Schönfeld	<u>Ulrich</u> Franz Otto	13.11.	2742	ev.	verh.
✓ Schönfeld	<u>Hermann</u> Heinrich Paul -- <u>Walter</u>	16.11.	2781	ev.	verw.
✓ Schönicke geb. Altmann	<u>Margarete</u> Johanna	23.12.	3078	--	verh.
✓ Schöning verh. Utecht	<u>Ella</u> Ida Augusta	12.08.	2003	ev.	verw.
✓ Schöning	<u>Fritz</u>	31.03.	923	ev.	verw.
✓ Schönknecht geb. Bergmann	<u>Ingrid</u> Luise Emilie ^{10/}	14.04.	1107	ev.	gesch.
✓ Schoenwald geb. Bläsing	<u>Else</u>	19./21.05.	1407	--	verw.
✓ Schönwiese verh. Mende	<u>Hedwig</u>	10.06.	1520	--	verh.
✓ Schöps	<u>Helmut</u> Paul	18.06.	1567	ev.	verh.
✓ Schoerck verh. Müller	<u>Carmen</u> Irene	25.08.	2084	ev.	verw.
✓ Schötz verh. Bülow	<u>Martha</u> Charlotte Frida	08.09.	2184	ev.	verh.
✓ Schoknecht	<u>Werner</u> Franz Kurt	11.12.	2998	ev.	verh.
✓ Scholl	<u>Walter</u> Wilhelm Hans	15.11.	2765	ev.	verh.
✓ Scholle	<u>Karl</u> Wilhelm	29.09.	2372	ev.	verw.
✓ Scholtze geb. Nest	<u>Margarete</u> Else Martha	10.06.	1510	--	verw.
✓ Scholz verh. Zessin	<u>Annelies</u> Dorothea	13.09.	2232	ev.	verw.
✓ Scholz verh. Primke	<u>Emma</u> Anna	22.09.	2338	ev.	verw.
✓ Scholz	<u>Erich</u>	17.03.	806	ev.	verw.
✓ Scholz geb. Krüger	<u>Gertrud</u> Johanna Emilie	31.01.	302	ev.	gesch.
✓ Scholz	<u>Ernst</u> Hans-Günther	11.12.	2965	ev.	verh.
✓ Scholz verh. Schaper	Charlotte <u>Käthe</u> Anna	01.11.	2679	ev.	verw.
✓ Scholz verh. Petermann	<u>Lucie</u> Emilie Martha	10./12.04.	1101	ev.	verw.
✓ Scholz verh. Vonrath	<u>Margarete</u> Maria Theresia	10.03.	678	kath.	verw.

*) Eintragung braucht nicht in das Namenverzeichnis für das Zweitbuch übernommen zu werden.

Des Verstorbenen		Todestag	Nr. des Sterbepbuches	Zugehörigkeit zu einer Kirche usw.*)	Bemerkungen
Familiennamen	Vornamen				
Scholz	Max Friedrich	29.12.85	20	--	verw. ✓
Scholz	Max Hermann	23.02.	567	ev.	verw. ✓
Scholz	Walter Otto Kurt	15.06.	1546	ev.	verw. ✓
Schomacker	Fritz Karl Ernst	19.04.	1154	--	verw. ✓
Schonack	Alfred Erich Eduard --- Richard	25.02.	556	ev.	verh. ✓
Schories verh. Stieb	Elisabeth	30.07.	1891	--	verw. ✓
Schorning verh. Mittmann	Anna <u>Margarete</u>	13.07.	1769	ev.	verw. ✓
Schorstein	Heinz Robert Fritz	17.01.	163	ev.	verh. ✓
Schorradt	Max <u>Georg</u>	05.08.	1928	ev.	verh. ✓
Schorratz verh. Preller	Helene Martha	12.12.	2989	ev.	verw. ✓
Schorsch	Paul Alfred	11.09.	2228	--	verh. ✓
Schrader	Margarethe <u>Elisabeth</u>	12.01.	132	ev.	led. ✓
Schrader geb. Miedbrodt	Elisabeth	25.01.	261	--	gesch. ✓
Schramm geb. Kandale	<u>Erika Frieda Ida</u>	24.11.	2860	kath.	verh. ✓
Schramm geb. Salewski	Hedwig	29.11.	2879	ev.	verw. ✓
Schramm	<u>Jürgen Gerhard</u>	09.05.	1268	ev.	verh. ✓
Schreiber verh. Andree	Ida Auguste <u>Anna</u>	07.09.	2190	kath.	verh. ✓
Schreiber	Fritz Erich	09.04.	1047	ev.	verw. ✓
Schreiber	Herbert Heinrich August	13./15.10.	2555	--	verh. ✓
Schremer	<u>Gerhard Alois Johannes</u>	09.10.	2444	kath.	verh. ✓
Schrey verh. Ender	<u>Hedwig Luise</u>	26.01.	244	ev.	verw. ✓
Schrey	<u>Wolfgang Wilhelm</u>	13.09.	2227	--	verh. ✓
Schroedel	<u>Ernst Philipp</u>	18.08.	2035	ev.	verh. ✓
Schröder geb. Fehlow	<u>Anna Marta</u>	13.11.	2752	--	verw. ✓
Schröder geb. Seeling	<u>Anne-Rose Jessy Flora</u>	04.01.	64	--	gesch. ✓
Schröder	<u>Dieter Franz</u>	28.06./07.07.	1765	ev.	gesch. ✓
Schröder verh. Mahn	<u>Editha Elise Helene</u>	03.04.	958	--	verw. ✓
Schröder geb. Starick	<u>Johanna Elisabeth</u>	27.07.	1874	ev.	verw. ✓

Des Verstorbenen		Todestag	Nr. des Sterbebuches	Zugehörigkeit zu einer Kirche usw. *)	Bemerkungen
Familienname	Vornamen				
✓ Schröder verh. Trützscher	<u>Elsbeth</u> Anna Marie	31.05.	1454	ev.	verw.
✓ Schröder geb. Radtke	Emma	25.03.	900	ev.	verw.
✓ Schröder verh. Buchwald	<u>Erika</u> Lucie Elisabeth	19.12.85	27	ev.	gesch.
✓ Schröder geb. Halama	Lisbeth <u>Erna</u>	04.01.	72	ev.	verw.
✓ Schröder verh. Huth	Anna <u>Erna</u>	19.11.	2800	ev.	verw.
✓ Schroeder verh. Maudrich	Gerda Anna Auguste	20.10.	2550	ev.	verh.
✓ Schröder verh. Schlieckert	Erna Berta <u>Gertrud</u>	25.03.	887	ev.	verw.
✓ Schröder geb. Lohde	Else <u>Gertrud</u>	22.07.	1808	ev.	verw.
✓ Schröder geb. Simon	Josefine	17.01.	165	ev.	Ehem. f. tot erkl.
✓ Schröder	<u>Karl</u> Walter	07.01.	83	ev.	verh.
✓ Schröder geb. Bielicke	Dora <u>Lucie</u>	23.11.	2841	ev.	verh.
✓ Schröder geb. Bartnik	<u>Luzie</u> Margarete Hedwig	26.05.	1475	ev.	gesch.
✓ Schröder geb. Wegner	Martha	26.01.	229	ev.	Ehem. f. tot erkl.
✓ Schröder geb. Mielke	Gertrud Elfriede <u>Martha</u>	20.12.	3055	ev.	verw.
✓ Schröder geb. Küster	<u>Selma</u> Berta Anna	30.07.	1920	ev.	verw.
✓ Schröder	<u>Walter</u> Hermann Wilhelm	10.08.	1968	ev.	verh.
✓ Schröder geb. Frohns	Therese	09.09.	2234	ev.	verw.
✓ Schubarth verh. Zander	Gertrud	04.05.	1219	ev.	verw.
✓ Schubert verh. Pohlmann	Anna Marie <u>Elisabeth</u>	09.10.	2442	ev.	verw.
✓ Schubert verh. Teichert	<u>Anna</u> Rosa	31.12.85	38	kath.	verh.
✓ Schubert geb. Kunisch	Brigitte	29.07.	1876	ev.	verh.
✓ Schubert	Christa <u>Gisela</u>	15.11.	2756	--	led.
✓ Schubert geb. Stahlberg	Helene Martha <u>Hilda</u>	18.12.	3041	ev.	verw.
✓ Schubert	Emma Elisabeth <u>Margarete</u>	22./24.11.	2878	ev.	led.
✓ Schubert	<u>Werner</u> Horst	07.06.	1498	ev.	verh.
✓ Schubring geb. Perske	<u>Martha</u> Anna	10.12.	2944	ev.	verw.
✓ Schuch	<u>Kurt</u> Paul	29.10.	2626	ev.	led.
✓ Schuck geb. Kurth	<u>Margarete</u> Anna Emme Helene	15.4.	1090	ev.	verh.
✓ Schuckert verh. Kärgel	Ursula Elfriede Elisabeth	26.09.	2359	--	verw.

Des Verstorbenen		Todestag	Nr. des Sterbebuches	Zugehörigkeit zu einer Kirche usw.*)	Bemerkungen
Familiennamen	Vornamen				
Schüler	Friedrich Wilhelm Ernst <u>Karl</u>	07.12.	2920	ev.	verw. ✓
Schülke verh. Wrusch	<u>Elisabeth</u> Martha Klara	25.06.	1672	kath.	verh. ✓
Schülke verh. Blumenthal	Frieda	03.07.	1715	ev.	gesch. ✓
Schülke geb. Hauschild	<u>Gertrud</u> Marie	30.07.	1907	ev.	verw. ✓
Schüller	Gustav <u>Helmut</u>	16.10.	2529	ev.	gesch. ✓
Schütz verh. Barthel	Kordula	13.08.	2041	kath.	verh. ✓
Schütze	<u>Ella</u> Luise Marie	17.09.	2276	--	gesch. ✓
Schütze geb. Schleifert	<u>Irmgard</u> Charlotte ---- <u>Elisabeth</u>	15.08.	2009	--	verw. ✓
Schütze geb. Schneider	<u>Margarete</u> Dorothea	08.03.	704	--	verw. ✓
Schuldig verh. Reichenbach	<u>Ella</u> Anna Auguste	11.02.	383	ev.	verw. ✓
Schultrich verh. Menck	<u>Hilda</u> Charlotte	24.05.	1391	ev.	verw. ✓
Schultz verh. Kersten	<u>Erna</u> Martha Auguste	22.09.	2312	ev.	gesch. ✓
Schultz geb. Runge	<u>Herta</u> Anna	20.02.	518	kath.	verw. ✓
Schultz	<u>Ilse</u> Margarete Martha	25.06.	1666	ev.	led. ✓
Schultz geb. Beese	Margarete	11.10.	2474	ev.	verh. ✓
Schultz	<u>Peter Arno</u> Rainer	15.02.	513	--	led. ✓
Schultz	Walter Ernst	05.02.	393	ev.	verh. ✓
Schultze geb. Regenber	Anna Auguste Gertrud	15.12.	2984	ev.	verw. ✓
Schultze verh. Strutz	<u>Edeltraut</u> Anna Thekla	04.04.	1068	--	gesch. ✓
Schultze	Augusta <u>Elisabeth</u> Helene	05.07.	1707	ev.	led. ✓
Schultze geb. Ludewig	<u>Frieda</u> Hedwig Agnes	10.07.	1793	ev.	verw. ✓
Schultze verh. Ehrlich	<u>Gertrud</u> Martha Else	14.10.	2496	ev.	verw. ✓
Schultze geb. Ebert	<u>Margarete</u> Frieda	14.07.	1803	ev.	gesch. ✓
Schulz geb. Stelter	<u>Anna</u> Helene	24.06.	1609	ev.	verh. ✓
Schulz geb. Sommerfeldt	<u>Anna</u> Ida Agnes	17.12.	2992	ev.	verw. ✓
Schulz verh. Giwjorra	<u>Anni</u> Martha Marie	11.09.	2210	kath.	verw. ✓
Schulz geb. Hofer	<u>Berta</u> Albine	05.03.	641	ev.	verw. ✓

Des Verstorbenen		Todestag	Nr. des Sterbepbuches	Zugehörigkeit zu einer Kirche usw. *)	Bemerkungen
Familienname	Vornamen				
✓ Schulz	<u>Clara Helene Marie</u>	26.01.	253	ev.	led.
✓ Schulz	<u>Elfriede Margarethe Erna</u>	05.08.	1930	ev.	led.
✓ Schulz verh. Ambeel	<u>Ella Auguste Wilhelmine</u>	30.03.	919	ev.	verw.
✓ Schulz verh. Bosse	<u>Elisabeth Marie Ella</u>	06.09.	2183	ev.	verh.
✓ Schulz	<u>Paul Ernst Emil</u>	13.10.	2483	--	verw.
✓ Schulz verh. Reuter	<u>Erna Gertrud</u>	27.11.	2849	ev.	verw.
✓ Schulz verh.	<u>Ernst Paul</u>	15.04.	1064	ev.	verh.
✓ Schulz verh. Beier	<u>Martha Frieda</u>	24.04.	1208	ev.	verh.
✓ Schulz verh. Szyperski	<u>Marie Elisabeth Frieda</u>	12.07.	1780	ev.	verw.
✓ Schulz verh. Olbrich	<u>Frieda Erna Minna</u>	31.08.	2131	ev.	verw.
✓ Schulz verh. Preuß	<u>Margarete Frieda</u>	17./19.09.	2311	--	verw.
✓ Schulz verh. Frank	<u>Gerda Grete Else</u>	27.07.	1870	ev.	verh.
✓ Schulz geb. Hofmann	<u>Hulda Gertrud</u>	09./10.02.	416	ev.	verw.
✓ Schulz verh. Meese	<u>Gertrud Charlotte Else</u>	25.06.	1665	ev.	verh.
✓ Schulz verh. Wagner	<u>Gertrud Agnes Karoline</u>	19.11.	2796	ev.	verh.
✓ Schulz verh. Zimmermann	<u>Gisela Anna Hedwig</u>	25.12.	3079	ev.	verw.
✓ Schulz geb. Tiedtke	<u>Hannelore Anna Marie</u>	14.03.	767	ev.	verw.
✓ Schulz verh. Latuske	<u>Helene Emma Marie</u>	27.11.	2854	ev.	verw.
✓ Schulz	<u>Helmut Waldemar</u>	13.09.	2244	ev.	verw.
✓ Schulz verh. Herbach	<u>Maria Hedwig Hildegard</u>	20.03.	825	kath.	verh.
✓ Schulz verh. Büttner	<u>Ingeborg Gerda</u>	30.09.	2413	kath.	gesch.
✓ Schulz geb. Dubiella	<u>Ingetraudt</u>	01.03.	652	ev.	verh.
✓ Schulz	<u>Irma Emma Agnes</u>	12.10.	2495	ev.	led.
✓ Schulz geb. Lecher	<u>Johanna Hertha</u>	06.07.	1699	ev.	verw.
✓ Schulz verh. Maas	<u>Johanna Maria Charlotte</u>	19.09.	2394	ev.	Ehem. f. tot erkl.
✓ Schulz	<u>Richard Wilhelm Johannes</u>	20.03.	882	ev.	verw.
Schulz verh. Dieckmann	<u>Käthe Frieda Gertrud</u>	31.03.	934	ev.	verh.
✓ Schulz geb. Niete	<u>Elise Katharine</u>	09.02.	401	--	verw.

*) Eintragung braucht nicht in das Namenverzeichnis für das Zweitbuch übernommen zu werden.

Sch

Jan 14

Des Verstorbenen		Todestag	Nr. des Sterbebuches	Zugehörigkeit zu einer Kirche usw.*)	Bemerkungen
Familienname	Vornamen				
Schulz verh. Romanski	<u>Lucia</u> Barbara	17.08.	2024	ev.	verh. ✓
Schulz geb. Altenburg	<u>Margarete</u> Charlotte	23.01.	271	ev.	verw. ✓
Schulz verh. Wunderlich	<u>Margarete</u> Martha	13.06.	1560	ev.	verw. ✓
Schulz verh. Hagemann	<u>Luise</u> Marie	05.06.	1482	ev.	Ehem. f. tot erkl. ✓
Schulz verh. Horn	<u>Martha</u> Hedwig Frieda	19.04.	1167	ev.	verh. ✓
Schulz verh. Planert	<u>Olga</u> Rena	31.03.	904	ev.	verw. ✓
Schulz	<u>Otto</u> Albert August	01.03.	589	ev.	verh. ✓
Schulz	<u>Paul</u> Friedrich Wilhelm	04.07.	1702	ev.	verw. ✓
Schulz	<u>Paul</u> Otto Albert	19.09.	2299	ev.	verh. ✓
Schulz	<u>Walter</u> Erwin Ferdinand	08.07.	1760	--	verh. ✓
Schulz geb. Sarnowski	<u>Wladislawa</u> Apolonia	27.02.	606	--	gesch. ✓
Schulze geb. Müller	<u>Anna</u>	17.06.	1554	ev.	verw. ✓
Schulze verh. Zorn	<u>Sidonie</u> Olga <u>Elsa</u>	04.02.	353	ev.	verw. ✓
Schulze geb. Krause	<u>Frieda</u> Luise Erna	24.07.	1849	ev.	verw. ✓
Schulze geb. Trümper	<u>Anna</u> Gertrud	11.05.	1285	ev.	verw. ✓
Schulze geb. Zymelka	<u>Hedwig</u> Emma	21.08.	2057	--	verw. ✓
Schulze geb. Engel	<u>Helene</u> Elisabeth	21.02.	501	ev.	verw. ✓
Schulze geb. Wolff	<u>Lucie</u> Irma	16.02.	446	ev.	verh. ✓
Schulze verh. Henning	<u>Auguste</u> Karoline Johanna	25.02.	551	ev.	verw. ✓
Schulze verh. Dieckmann	<u>Käthe</u> Frieda Gertrud	31.03.	934		verh. ✓
Schulze verh. Quapp	<u>Klara</u> Frieda	14.03.	737	--	gesch. ✓
Schulze verh. Wentzlaff	<u>Mathilde</u> <u>Margarete</u>	11.12.	2966	ev.	verw. ✓
Schulze verh. Gerasch	<u>Martha</u> Gertrud Grete	28.01.	274	ev.	verw. ✓
Schulze geb. Patzer	<u>Martha</u> Ida Wilhelmine	08.07.	1744	ev.	verw. ✓
Schulze	<u>Michael</u> Detlef	30.08.	2214	ev.	verh. ✓
Schulze	<u>Rudolf</u> Richard Karl	01.11.	2656	ev.	verh. ✓
Schulze	<u>Kurt</u> Werner	22.06.	1588	--	verh. ✓
Schulz-Hanke, Dr.phil.	<u>Richard</u> August	1304	11.05.	ev.	verw. ✓
Schumacher verh. Schwab	<u>Frieda</u>	23.03.	890	ev.	gesch. ✓

St
T
U
V
W
Z

Des Verstorbenen		Todestag	Nr. des Sterbebuches	Zugehörigkeit zu einer Kirche usw. *)	Bemerkungen
Familienname	Vornamen				
✓ Schumacher verh. Spencker	<u>Käthe</u> Bertha Marie	30.03.	965	ev.	gesch.
✓ Schumann	Martha <u>Helene</u>	03.08.	1938	ev.	led.
✓ Schumann geb. Rösler	Agnes <u>Margarethe</u>	24.01.	226	ev.	verw.
✓ Schunke verh. Grunow	Elisabeth <u>Martha</u>	15.10.	2587	ev.	verw.
✓ Schupke	<u>Helmut</u> Paul	12.12.	2962	kath.	gesch.
✓ Schuppan verh. Boehm	Johanna Charlotte <u>Luise</u>	01.09.	2120	ev.	verw.
✓ Schuseil geb. Schallat	<u>Irmgard</u> Käthe Margarete	16.01.	180	ev.	verh.
✓ Schuster	<u>Karl</u> Fritz	30.09.	2428	--	verh.
✓ Schwab geb. Schumacher	Frieda	23.03.	890	ev.	gesch.
✓ Schwab verh. Knirsch	Maria	12.03.	730	kath.	verh.
✓ Schuster	<u>Heinz</u> Georg Günter ^{11./12.12.} 11./12.	12.86	1578/87	ev.	F. Stand n. gekl.
✓ Schwachenwald verh. von Swiontek-Brzezinski	Johanna Helene <u>Anna</u>	01./03.02.	368	ev.	gesch.
✓ Schwamm verh. Pietsch	<u>Else</u> Helene Auguste	08.11.	2702	ev.	verw.
✓ Schwandt verh. Richter	<u>Martha</u> Minna Auguste	14.08.	2011	ev.	verw.
✓ Schwanke verh. Steinken	Wanda Berta <u>Martha</u>	16.10.	2535	ev.	verw.
✓ Schwarm geb. Rütterer	Dorothea Olga <u>Erna</u>	09.01.	112	--	verw.
✓ Schwarz	<u>Bruno</u> Herbert	14.08.	1995	e-	verh.
✓ Schwarz geb. Antony	<u>Charlotte</u> Amanda	11.12.	2950	ev.	verw.
✓ Schwarz verh. Keßler	Elisabeth Anna Marie	26.05.	1419	kath.	verw.
✓ Schwarz geb. Jaap	Elsbeth Emma <u>Martha</u>	16.11.	2865	ev.	gesch.
✓ Schwarz geb. Soldat	Frieda	25.04.	1175	ev.	verw.
✓ Schwarz	<u>Frieda</u> Erna	27.08.	2113	ev.	led.
✓ Schwarz verh. Noack	Helene	29.07.	1890	ev.	verw.
✓ Schwarz	<u>Ilse</u> Margarete	10.01.	135	ev.	led.
✓ Schwarz verh. Köster	<u>Käthe</u> Emilie Henriette	20.05.	1367	ev.	gesch.
✓ Schwarze verh. Puppe	Ella	20.07.	1825	ev.	verw.
✓ Schwarzenstein	<u>Joachim</u> Friedrich Karl	26.12.	3062	--	verh.

Des Verstorbenen		Todestag	Nr. des Sterbepbuches	Zugehörigkeit zu einer Kirche usw. *)	Bemerkungen
Familienname	Vornamen				
Stabbert verh. Alte	Anna <u>Frieda</u>	06.11.	2696	ev.	verw. ✓
Stach	Hermann Gustav <u>Alden</u>	23.11.	2819	--	verh. ✓
Stachowski	Elisabeth	15.05.	45 377		Kind ✓
Stadelmann geb. Haack	Liesbeth <u>Käthe</u>	13.07.	1750	ev.	verh. ✓
Städing	<u>Kurt</u> Erich Hans	12.11.	2736	--	verh. ✓
Stähler geb. Taubenheim	<u>Elly</u> Berta Martha	22.02.	535	ev.	verw. ✓
Stähr verh. Ehrlich	<u>Margarete</u> Agnes Luzie	21.01.	224	--	verw. ✓
Stäps geb. Kaiser	Anna Hilda	13.01.	136	ev.	gesc h. ✓
Stage geb. Malz	<u>Anna</u> Berta	25.05.	1397	ev.	verw. ✓
Stahl geb. Thürsam	<u>Anna</u> Caroline Agnes	02.05.	1250	ev.	verw. ✓
Stahlberg verh. Schubert	Helene Martha Hilda	18.12.	3041	ev.	verw. ✓
Stange	<u>Erich</u> Karl	04.01.	29	ev.	verh. ✓
Stange	<u>Friedrich</u> Wilhelm Johannes	1.07.	1656	ev.	verw. ✓
Stange geb. Engelhardt	<u>Helene</u> Elise Berta	01.08.	1916	ev.	verw. ✓
Starick verh. Schröder	Johanna <u>Elisabeth</u>	27.07.	1874	ev.	verw. ✓
Starke geb. Kühn	<u>Emma</u> Berta	29.05.	1477	ev.	verw. ✓
Starke	Clara <u>Ruth</u>	27.12.	3063	ev.	led. ✓
Starkowski geb. Nemitz	<u>Martha</u> Auguste Maria	16.04.	1084	ev.	verw. ✓
Starkowski geb. Rohde	<u>Martha</u> Lisbeth Wilhelmine	01.12.	2882	ev.	verh. ✓
Starogarski verh. Müller	Helene	09.10.	2456	--	verw. ✓
Stauder geb. Glormes	<u>Lotte</u> Walli Frieda	10.08.	1966	ev.	verw. ✓
Stawarz geb. Kopplin	<u>Charlotte</u> Dorothea Sophie	03.12.	2937	ev.	verw. ✓
Steckel	Erwin	22.06.	1602	ev.	verw. ✓
Steckel verh. Hennig	<u>Ida</u> Emma	05.03.	705	ev.	verw. ✓
Stecker	<u>Wilhelm</u> Hermann Ludwig	19.06.	1582	ev.	verh. ✓
Steffen verh. Briese	Berta	03.08..	1949	kath.	verw. ✓
Steffen verh. Runge	<u>Emma</u> Herta Erna Anna	03.05.	1249	ev.	verw. ✓
Steffen	<u>Martha</u> Marie Helene	19.08.	2062	ev.	led. ✓

St

T

U

V

W

Z

Des Verstorbenen		Todestag	Nr. des Sterbepbuches	Zugehörigkeit zu einer Kirche usw. *)	Bemerkungen
Familiennamen	Vornamen				
✓ Stegemann verh. Wolter	<u>Helene</u> Bertha Marie	20.07.	1804	ev.	verw.
✓ Stehr geb. Noack	<u>Else</u> Helene Anna	23.06.	1617	ev.	verw.
✓ Steiger	Robert	10.07.	1757	ev.	verw.
✓ Stein	<u>Egon</u> Friedrich Oskar	24.10.	2599	--	verh.
✓ Stein verh. Burandt	<u>Luise</u> <u>Hedwig</u>	15.06.	1551	ev.	verw.
✓ Steinbrecher verh. Kathe	<u>Elisabeth</u> Margarete	24.03.	872	ev.	verw.
✓ Steiner verh. Hildebrandt	<u>Elfriede</u> Ida	02.09.	2138	kath.	verw.
✓ Steinfurth geb. Noack	<u>Marie</u> Emma	14.04.	1083	--	verw.
✓ Steinhäuser geb. Müller	<u>Erika</u> Charlotte	13.04.	1072	ev.	verh.
✓ Steinhausen	<u>Manfred</u> Horst Eberhard	17.02.	564	--	verh.
✓ Steinhoff verh. Rach	<u>Karoline</u> Mathilde	10.08.	1980	ev.	verw.
✓ Steinicke verh. Gliese	<u>Amanda</u>	06.04.	999	ev.	verw.
✓ Steinig verh. Wenzel	<u>Helene</u> Klara Marie Luise	17.04.	1122	ev.	verw.
✓ Steinken geb. Schwanke	Wanda Berta <u>Martha</u>	16.10.	2535	ev.	verw.
✓ Steinwedel verh. Gutzmer	<u>Klara</u> Berta Luise Hulda	19.10.	2545	--	verw.
✓ Stellmach geb. Freidenreich	<u>Emma</u> Martha	01.07.	1697	kath.	verw.
✓ Stelter verh. Schulz	<u>Anna</u> Helene	24.06.	1609	ev.	verh.
✓ Stelter verh. Moleski	<u>Margarete</u> <u>Wilhelmine</u> --- Berta	19.12.	3029	ev.	verw.
✓ Stenzel verh. Klimesch	<u>Auguste</u> Marie	19.12.	3015	ev.	verw.
✓ Stenzel	<u>Friedrich</u> Wilhelm	03./06.12.	2963	ev.	verw.
✓ Stephan verh. Müller	<u>Ella</u> Frieda Betti	18.03.	799	ev.	verw.
✓ Stephan	<u>Werner</u> Hans	09.07.	1740	ev.	verh.
Stephani	<u>Werner</u> Eugen	14.03.	812	ev.	verh.
Stera	<u>Helga</u> Maria	14./16.06.	1621	kath.	led.
✓ Sterke	Hubert <u>Walther</u>	27.02.	577	ev.	verh.
✓ Stern	<u>Georg</u> Ernst Wilhelm	12.05.	1331	ev.	gesch.
✓ Stern geb. Hielscher	<u>Gertrud</u> Helene	21.01.	196	--	vew.
✓ Stern	<u>Helmut</u> Wilhelm	02.06.	1458	ev.	verh.

*) Eintragung braucht nicht in das Namenverzeichnis für das Zweitbuch übernommen zu werden.

Des Verstorbenen		Todestag	Nr. des Sterbepbuches	Zugehörigkeit zu einer Kirche usw.*)	Bemerkungen
Familiennamen	Vornamen				
Sternal geb. Gröning	Gertrud Hedwig Liddi	07.07.	1725	ev.	verw. ✓
Sternsdorf verh. Müller-Sachs	Grete Erika Edith	10.12.	2996	--	verw. ✓
Dr.rer. pol. Freifrau von Stetten geb.	Schloßhauer Elisabeth Siglinde Erika Klara	05.02.	345	ev.	gesch. ✓
Steubing	Siegbert Lothar	13.07.	1752	ev.	verh. ✓
Stieb geb. Schories	Elisabeth	30.07.	1891	--	verw. ✓
Stiebritz verh. Müller	Gertrud Helene	11.04.	1097	ev.	verw. ✓
Stiege	Anna Charlotte Pauline Luise	22.12.	3035	ev.	led. ✓
Stiegel v	Albert Arno	16.01.	173	ev.	verh. ✓
Stieler geb. Tschaege	Gertrud Klara Hedwig	18.02.	490	ev.	verw. ✓
Stiller geb. Bittner	Anna	27.05.	1449	kath.	verw. ✓
Stiller	Klara Emma Irmgard	27.02.	587	ev.	led. ✓
Stiller geb. Albin	Käthe Emma	27.07.	1875	ev.	gesch. ✓
Störkmann verh. Prochnow	Erna Luise Gertrud	09.07.	1749	ev.	verw. ✓
Stoessel	Wolfgang Kurt Manfred	13.01.	140	ev.	verh. ✓
Stolpe	Alfred Rudolf	04.08.	1941	ev.	verh. ✓
Stoltz verh. Jamieson	Hildegard Edith Emilie	26.06.	1688	ev.	verh. ✓
Stoltz geb. Mietzner	Ida	18.02.	527	ev.	verw. ✓
Stoppel verh. Ludwig	Liesbeth Charlotte Martha	26.11.	2857	ev.	verw. ✓
Stoske	Erich Alfred Erwin	01.06.	1447	ev.	verw. ✓
Strack geb. Kühnast	Marie Mathilde Helene	11.12.	2977	ev.	verw. ✓
Sträter	Willi Johannes Rolf	13.11.	2769	ev.	gesch. ✓
Stramm	Walter Kurt	31.12.	17/87	ev.	verh. ✓
Stranz	Hugo	30.12.	3093	ev.	verh. ✓
Strasen	Ernst August Ludwig	08.01.	75	ev.	verw. ✓
Straube verh. Fretzer	Marie Friederike Ida	01.05.	1213	--	verw. ✓
Strauch verh. Trebeljahr	Pauline Luise Emma	22.12.	3049	ev.	verw. ✓

T
U
V
W
Z

Des Verstorbenen		Todestag	Nr. des Sterbeprotokolls	Zugehörigkeit zu einer Kirche usw. *)	Bemerkungen
Familiennamen	Vornamen				
✓ Strauch geb. Pohl	Margarete	23.06.	1585	kath.	verh.
✓ Strauchenbruch verh.	Arnold Johanne Juliane --- <u>Margarethe</u>	14.09.	2257	ev.	verh.
✓ Strauer geb. Beckedorf	Henriette	01.03.	632	ev.	verw.
✓ Strauß verh. Tinnappel	<u>Erna</u> Irma Charlotte	24.05.	1415	ev.	verw.
✓ Strauss	Richard <u>Ewald</u>	24.12.35	87	--	verh.
✓ Streeck geb. Wiening	<u>Charlotte</u> Else	10.11.	2710	ev.	verh.
✓ Strehlow	<u>Franz</u> Karl Paul	25.08.	2094	e-	verw.
✓ Streichhan verh. Tesch	Anna Luise Marie	28.01.	277	ev.	verw.
✓ Streit geb. Grusewski	<u>Ursula</u> Walli Berta	10.04.	1102	ev.	verw.
✓ Streitz	<u>Hertha</u> Käthe Hedwig	10.05.	1282	ev.	led.
✓ Strelow	<u>Heinz</u> Kurt	16.05.	1325	--	verh.
✓ Stempel	<u>Alfred</u> Max Eduard	15.01.	157	ev.	verw.
✓ Streng	<u>Walter</u> Kurt	04.09.	2196	ev.	verh.
✓ Strickert gb. Wohlfahrt	Margarete Albertine -- <u>Charlotte</u>	30.12.	30/87	ev.	verh.
✓ Ströde verh. Berlin	<u>Maria</u> Martha Magdalene	23.10.	2575	ev.	verw.
✓ Strokosch geb. Teppan	<u>Elisabeth</u>	26.06.	1630	kath.	verw.
✓ Struck verh. Waga	<u>Johanna</u> Frieda Elli	19.07.	1806	ev.	verh.
✓ Strübing geb. Preuß	<u>Martha</u> Berta <u>Charlotote</u> <u>Charlotte</u>	15.10.	2521	ev.	verw.
✓ Strunk geb. Soyka	<u>Elisabeth</u> Auguste	14.01.	147	ev.	verw.
✓ Strutz geb. Schultze	<u>Edeltraut</u> Anna Thekla	04.04.	1068	--	gesch.
✓ Stubbe geb. Engel	<u>Martha</u> Bertha <u>Marie</u>	25.09.	2368	ev.	verw.
✓ Stuck	<u>Gerhard</u> Karl	14.09.	2226	ev.	verh.
✓ Stürmer verh. Acker	<u>Gertrud</u> Elisabeth Ruth	04.12.	2901	--	verh.
✓ Stützner geb. Weißfuß	Johanna	09.01.	114	ev.	verw.
✓ Stuhmann verh. Krüger	<u>Martha</u> Margarete Anna	11.03.	717	kath. ev.	gesch.
✓ Stumpe verh. Paul	<u>Ida</u> Berta	12.02.	438	ev.	verw.

Des Verstorbenen		Todestag	Nr. des Sterbebuches	Zugehörigkeit zu einer Kirche usw. *)	Bemerkungen
Familienname	Vornamen				
Tack geb. Rudolphi	<u>Charlotte</u> Hildegard ---- Gertrud	24.03.	976	--	verh. ✓
Tack verh. Berger	Anna Minna Emilie Berta <u>Luise</u>	20.03.	836	ev.	verw. ✓
Taege verh. Wiemeister	<u>Charlotte</u> Frieda Gertrud	28.07.	1883	ev.	verw. ✓
Taege	<u>Franz</u> Wilhelm Karl	01.08.	1913	ev.	verw. ✓
Tamm geb. Muschinski	Anna Franziska	20.12.	3038	kath.	verh. ✓
Tannewitz geb. Gems	<u>Gisela</u> Annemarie	18.09.	2313	ev.	gesch. ✓
Tanriverdi	Ömer	21.10.	2606	Musl.	Kind ✓
Tapper	<u>Willi</u> Arthur Heinz	20.06.	1596	ev.	verh. ✓
Tarlatt	Luise Amalie <u>Marie</u>	28.05.	1457	ev.	led. ✓
Tasche geb. Bayer	Luise <u>Frieda</u>	09./15.01.	185	ev.	verw. ✓
Taube	<u>Walter</u> Max	19.09.	2279	ev.	verh. ✓
Taubenheim verh. Stähler	<u>Elly</u> Berta Martha	22.02.	535	ev.	verw. ✓
Taubert verh. Beuthner	<u>Elisabeth</u> Stephanie Anna	12.12.	2983	ev.	gesch. ✓
Taubert verh. Koßmann	<u>Mathilde</u> Emilie Amalie	20.05.	1382	ev.	verw. ✓
Tauchert geb. Kluge	<u>Brigitte</u> Marlies	04.04.	1103	ev.	gesch. ✓
Tauscher verh. Jung	Martha <u>Lucie</u> Erna	19.05.	1344	--	verh. ✓
Tauschke	Georg Artur <u>Richard</u>	15.03.	760	ev.	verh. ✓
Techel	<u>Richard</u> Adolf Wilhelm	24.04.	1166	--	verh. ✓
Teichert geb. Schubert	<u>Anna</u> ROsa	31.12.85	38	kath.	verh. ✓
Teichert verh. Perlitz	Anna <u>Auguste</u> Bertha	16.07.	1784	ev.	verw. ✓
Teichert	Heinz Waldemar	28.12.	20/87	ev.	verh. ✓
Teichmann	Georg Emil	28.02.	624	kath.	verh. ✓
Teitge verh. Hirschberg	<u>Meta</u> Alma	15.02.	433	ev.	verw. ✓
Templer verh. Palm	<u>Minna</u> Anna Luise	31.12.	3/87	ev.	verh. ✓
Tennert geb. Schadow	Dorothea Johanna	14.03.	757	ev.	verw. ✓
Teppan verh. Strokosch	Elisabeth	26.06.	1630	kath.	verw. ✓
Tepper geb. Bertram	<u>Erika</u> Berta	25.09.	2331	ev.	verh. ✓

T
U
V
W
Z

Des Verstorbenen		Todestag	Nr. des Sterbebuches	Zugehörigkeit zu einer Kirche usw. *)	Bemerkungen
Familiennamen	Vornamen				
✓ Tepper geb. Hahn	Hildegard	29.04.	1186	ev.	verw.
✓ Terweg	Bernhard Wilhelm	23.10.	2586	ev.	verh.
✓ Terwey geb. Nitsch	Marianne Dora Elisabeth	31.03.	935	ev.	gesch.
✓ Tesch geb. Streichhan	Anna Luise Marie	28.01.	277	ev.	verw.
✓ Teschke verh. Engel	Charlotte Dorothea	27./30.03.	984	ev.	verw.
✓ Teske	Willi Gustav Emil	13.03.	721	--	verh.
✓ Tessmer verh. Baumgart	Else Ida Hulda	24.06.	1620	ev.	gesch.
✓ Tetschlag verh. Zabel	IRENE	27.10.	2598	ev.	verh.
✓ Tetzlaff verh. Fiedler	Elli Walli	20.04.	1127	ev.	gesch.
✓ Tetzlaff	Walter Franz Friedrich	20.09.	2297	ev.	verh.
✓ Teubner verh. Sempff	Hildegard Emma Martha -- Helene	18.10.	2553	ev.	gesch.
✓ Thederan	Elisabeth Hedwig Gertrud	16.04.	1140	ev.	led.
✓ Thederan verh. Kolloske	Erna Anna	04.03.	654	ev.	verw.
✓ Theel verh. Keller	Erika Martha Frida	28.01.	265	ev.	verw.
✓ Theeß	Friedrich August Rudolph Bernhard	18.02.	622	ev.	verh.
✓ Theil geb. Tolischus	Erna Irene Elisabeth	10.12.	2946	ev.	verw.
✓ Thele geb. Lehmann	Margarete Edith	09.03.	691	ev.	verh.
✓ Them	Eberhard Dieter Klaus	07.02.	461	ev.	gesch.
✓ Them geb. Markowski	Ella Margarete	04.05.	1240	kath.	verh.
✓ Thiede geb. Völkel	Irene Anna	29.06.	1653	ev.	verw.
✓ Thieke verh. Schneider	Klara Elise Amanda	21.10.	2573	ev.	verw.
✓ Thiel	Awanda Agnes	07.03.	803	ev.	led.
T Thiel geb. Hängel	Maria Johanna Dorothea	15.03.	773	kth.	verw.
Thiel	Elfriede Gertrud	07.08.	1950	ev.	led.
✓ Thiel	Ernst Wilhelm	29.05.	1428	ev.	verh.
✓ Thielcke	Konrad Albert Karl ---- Heinrich	12.12.	2975	ev.	verh.

Des Verstorbenen		Todestag	Nr. des Sterbebuches	Zugehörigkeit zu einer Kirche usw.*)	Bemerkungen
Familienname	Vornamen				
Thiele	<u>Alfred</u> Hermann Reinhold	18.05.	1339	ev.	verw. ✓
Thiele	Alfred <u>Artur</u>	05.09.	2188	ev.	verw. ✓
Thiele verh. Ring	Anna Elisabeth <u>Erika</u>	21.08.	2055	ev.	gesch. ✓
Thiele	<u>Hans</u> Fritz Artur	12.02.	395	ev.	verh. ✓
Thiele geb. Fricke	<u>Marie</u> Bertha	11.10.	2490	ev.	verw. ✓
Thiele geb. Rathmann	Walli Erna	21.03.	837	ev.	verw. ✓
Thielke	<u>Günter</u> Ernst Alfred	09.01.	103	ev.	verw. ✓
Thielsch geb. Ebbighausen	<u>Hilda</u> Emmi	10.01.	105	ev.	verw. ✓
Thiem verh. Spiewak	Else Anna <u>Hedwig</u>	02.01.	58	kath.	verw. ✓
Thieme	<u>Gerhard</u> Horst Fritz	27.05.	1405	--	verh. ✓
Thieme geb. Koch	Maria	14.06.	1539	kath.	verw. ✓
Thiemer	Bruno Herbert	12.04.	1079	ev.	verh. ✓
Thierauf geb. Warnke	Mathilde	31.12.	77/87	ev.	verw. ✓
Thiersel verh. Schieferstein	Martha <u>Liesbeth</u> --- Selma	03.02.	301	--	verw. ✓
Thimm verh. Mathiack	Lisbeth Wilhelmine ^{14.} <u>Luisé</u>	15.02.	512	ev.	verw. ✓
Thom geb. Sonnenburg	Anna <u>Martha</u>	14.03.	740	ev.	verh. ✓
Thomas geb. Hahn	Adolfine Martha <u>Frieda</u>	23.11.	2852	ev.	verw. ✓
Thomaschck verh. Wieder	<u>Hildegard</u> Johanna Herta	15.08.	2026	ev.	Ehem. f. tot erkl. ✓
Thomik geb. Griebisch	<u>Elisabeth</u> Else	02.01.	65	ev.	verw. ✓
Thoms verh. Friebe	<u>Charlotte</u> Wilhelmine -- Karoline	10.08.	1981	ev.	verw. ✓
Thrandorf	Erich <u>Werner</u>	13.06.	1538	--	verh. ✓
Thürsam verh. Stahl	<u>Anna</u> Caroline Agnes	02.05.	1250	ev.	verw. ✓
Thunack verh. Pusch	<u>Charlotte</u> Helene ----- Wilhelmine	21.06.	1595	ev.	verh. ✓
Thurner	Anton	17.12.	3009	--	verw. ✓
Tiedtke verh. Schulz	<u>Hannelore</u> Anna Marie	14.03.	767	ev.	verw. ✓

U
V
W
Z

Des Verstorbenen		Todestag	Nr. des Sterbepbuches	Zugehörigkeit zu einer Kirche usw. *)	Bemerkungen
Familiennamen	Vornamen				
✓ Tielsch verh. Wolfram	Erna	31.03.	938	ev.	verh.
✓ Tietsch geb. Lasczok	Hildegard Martha	22.08.	2064	--	verh.
✓ Tietz	Otto Wilhelm	01.02.	328	ev.	verh.
✓ Tietzmann verh. Brehm	Martha	01.10.	2386	ev.	Ehem. f. tot erkl.
✓ Tievenow geb. Beckmann	Charlotte Marie Sophie	12.11.	2741	ev.	verw.
✓ Tilgner	Klaus-Detlef Walter	01.02.	338	ev.	verh.
✓ Till geb. Luckhard	Minna Karoline Agathe Luise	-- 29.11.	2886	ev.	verh.
✓ Timm verh. Ferner	Herta Emma	19.12.	3032	ev.	verw.
✓ Timm geb. Reys	Käthe Anna Herta	24.10.	2583	ev.	verw.
✓ Timm verh. Sellers	Rita Brigitte	24.09.	2373	ev.	verw.
✓ Timm verh. Löbel	Ursula Dorothea	04.09.	2189	ev.	verw.
✓ Tinnappel geb. Strauß	Erna Irma Charlotte	24.05.	1415	ev.	verw.
✓ Tinschert verh. Kottze	Martha Agnes	04.09.	2169	--	verh.
✓ Tischler geb. Woitaschewsky	Hildegard Alice	12.04.	1082	ev.	verh.
✓ Tjaden verh. Kistner	Gertrud Marie Anna	30.10.	2649	ev.	gesch.
✓ Toholt	Wilhelm Heinrich	19.12.	3028	--	verh.
✓ Tolischus verh. Theil	Erna Irene Elisabeth	10.12.	2946	ev.	verw.
✓ Tolksdorf geb. Klabunde	Olga Franziska Martha	19.01.	187	ev.	gesch.
✓ Toll verh. Greif	Hannelore Edith	31.07.	1896	kath.	verh.
✓ Tombrink geb. Minuth	Anna Emma Luise	15.07.	1799	ev.	verw.
✓ Tomczak verh. Liebetanz	Käthe	22.02.	516	kath.	Ehem. f. tot erkl.
✓ Tomescheit verh. Krasemann	Grete Ella	03.01.	50	ev.	gesch.
T ✓ Tonke geb. Rother	Gertrud Hedwig	14.04.	1087	ev.	verw.
✓ Tonn geb. Ackermann	Louise Erna	20.01.	207	--	verw.
✓ Tonne geb. Lettow	Agnes Elisabeth Hedwig	08.11.	2743	--	verw.
✓ Topka verh. Gutsche	Gertrud Anna	19.12.	3043	kath.	verw.
✓ Torchalla verh. Sauer	Elisabeth Gertrud	17.06.	1541	kath.	verw.

*) Eintragung braucht nicht in das Namenverzeichnis für das Zweitbuch übernommen zu werden.

Des Verstorbenen		Todestag	Nr. des Sterbebuches	Zugehörigkeit zu einer Kirche usw. *)	Bemerkungen
Familiennamen	Vornamen				
Tork geb. Ziegert	Anna	13.04.	1052	ev.	verw. ✓
Tornow	<u>Paul</u> Wilhelm	13.09.	2241	ev.	verh. ✓
Toschka geb. Kelch	Marie	06.07.	1704	ev.	verw. ✓
Tradowsky	Helmut	03.06.	1483	--	verw. ✓
Trampert	<u>Paul</u> Johann	22.10.	2574	kath.	verh. ✓
Trapp verh. Amtsberg	<u>Käthe</u> Margarete Klara	12.03.	727	ev.	verw. ✓
Trauer	Matthias	04.07.	1732	--	Kind ✓
Traute	<u>Gerhard</u> Herbert Adolf	06.09.	2215	--	verh. ✓
Trautenbach	Thomas	13.10.	2534	--	led. ✓
Trawnik	<u>Günter</u> Albert Leonhard	31.07.	1906	ev.	verh. ✓
Trebeljahr geb. Strauch	Pauline Luise <u>Emma</u>	22.12.	3049	ev.	verw. ✓
Trebesch	Wolfgang Karl Wilhelm	04.06.	1479	ev.	verh. ✓
Trebtow	Hermann Heinrich Gustav	20.10.	2561	ev.	led. ✓
Treder gb. Burand	<u>Alice</u> Helene	09.03.	843	ev.	verw. ✓
Treichel	<u>Herbert</u> Karl Ferdinand	20.04.	1114	--	verw. ✓
Trempka	Walter	25.01.	324	kath.	gesch. ✓
Trempler	<u>Hans</u> Wilhelm Karl	11.10.	2497	ev.	verh. ✓
Trentzsch verh. Kümber	<u>Jutta</u> Marianne	21.06.	1619	ev.	gesch. ✓
Trepczik geb. Fritsche	<u>Adrie</u> Ilena	10.05.	1284	--	verh. ✓
Trepte verh. Reinkober	<u>Gitta</u> Anni	09.06.	1535	ev.	verw. ✓
Trocha	<u>Willy</u> Karl Albert	07.04.	1011	ev.	verh. ✓
Troles geb. Matznick	<u>Erna</u> Emma Martha	21.11.	2830	ev.	verw. ✓
Troll verh. Uschkoreit	Anna Fanni	17.07.	1786	--	verh. ✓
Trommer geb. Helbig	<u>Johanna</u> Emma Klara	08.05.	1283	ev.	verw. ✓
Troschke	<u>Paul</u> Franz Julius	03.10.	2401	ev.	gesch. ✓
von Trotha verh. Menzel	Wally Charlotte	27.01.	252	ev.	verw. ✓
Trümper verh. Schulze	Anna Gertrud	11.05.	1285	ev.	verw. ✓
Trützscher geb. Schröder	<u>Elsbeth</u> Anna Marie	31.05.	1454	ev.	verw. ✓

U
V
W
Z

Des Verstorbenen		Todestag	Nr. des Sterbebuches	Zugehörigkeit zu einer Kirche usw. *)	Bemerkungen
Familienname	Vornamen				
Uebermuth	<u>Heinrich</u> Martin	08.01.	104	--	verh. ✓
Uhle verh. Wendt	<u>Ilse</u> Dorothee Ida	24.01.	264	ev.	verh. ✓
Uhlich geb. Wernicke	<u>Margarete</u> Martha	07.06.	1515	--	verh. ✓
Ulber	<u>Wilhelm</u> Gustav	18.02.	484	ev.	verh. ✓
Ulbrich geb. Beilfuß	<u>Hertha</u> Wilhelmine Emilie	18.12.	3021	ev.	verw. ✓
Ulbrich	<u>Johannes</u> Josef Franz	05.03.	650	kath.	verh. ✓
Ulbrich	<u>Karl</u> Friedrich Wilhelm	14.07.	1774	ev.	gesch. ✓
Ulbrich verh. Schneider	Charlotte <u>Lissie</u>	15.02.	462	--	verw. ✓
Ulbrich	Max	03.09.	2158	ev.	verw. ✓
Ulbricht verh. Ulrich	Anna Julie <u>Johanna</u>	26.02.	657	ev.	verw. ✓
Ullmann	<u>Willi</u> Hermann Karl	18.03.	795	ev.	verh. ✓
Ullrich verh. Kaupke	Charlotte Berta	22.01.	209	ev.	Ehem. f. tot erkl. ✓
Ullrich	<u>Gertrud</u> Herta	19.01.	200	ev.	led. ✓
Ullrich	<u>Ernst Otto</u> Wilhelm	25.04.	1158	ev.	verw. ✓
Ulrich verh. Meyer	<u>Hildegard</u> Anna Else	10.02.	352	ev.	verw. ✓
Ulrich verh. Weber	<u>Irmgard</u> Henriette Luise	23.07.	1843	ev.	verw. ✓
Ulrich geb. Ulbricht	Anna Julie <u>Johanna</u>	26.02.	657	ev.	verw. ✓
Ulrici verh. Kienemann	Anna Selma <u>Liddy</u>	30.06.	1645	ev.	verw. ✓
Unger	<u>Frida</u> Johanne	03.12.	2897	ev.	led. ✓
Unrath verh. Wolf	<u>Elli</u> Anna Johanna	09.02.	336	ev.	verw. ✓
Uppendahl verh. Waszkowiak	<u>Frieda</u> Margarete	25.01.	230	ev.	verw. ✓
Urban geb. Springer	<u>Magdalena</u> Elvira Ida --- <u>Barbara</u>	01.04.	949	ev.	verw. ✓
Urban geb. Neuser	<u>Gertrud</u> Erna Katharina	25.06.	1629	ev.	verw. ✓
Urban verh. Krüger	<u>Margarethe</u> Anna Marie	05.03.	658	ev.	verw. ✓
Urbanski geb. Mährlitz	<u>Magdalena</u> Hedwig Elisabeth	4.05.	1228	kath.	verw. ✓
Uschkoreit geb. Troll	Anna <u>Fanni</u>	17.07.	1786	--	verh. ✓
Uschkoreit	Hans Kurt	20.11.	2797	ev.	verw. ✓

Des Verstorbenen		Todestag	Nr. des Sterbebuches	Zugehörigkeit zu einer Kirche usw.*)	Bemerkungen
Familiennamen	Vornamen				
Valentiner	<u>Sophia</u> Charlotte	04.03.	639	ev.	led. ✓
Venz geb. Heine	Anna Pauline Grete	12.12.	3002	ev.	verw. ✓
Venzke geb. Rilat	Addeid Sieglinde	13.08.	2012	--	verh. ✓
Verchow verh. Raudonat	Irma Ilse Erika	26.09.	2343	--	gesch. ✓
Verter geb. Bartsch	Elise Helene	27.01.	246	ev.	verw. ✓
Vetter verh. Wolf	Charlotte	01.06.	1446	ev.	verw. ✓
Vetter verh. Jänicke	<u>Gertrud</u> Ida Anna	27.09.	2364	ev.	verw. ✓
Vetter geb. Schneider	<u>Margarete</u> Luise	12.08.	1988	ev.	verh. ✓
Vettermann	<u>Werner</u> Heinz Max	17.01.	160	ev.	verh. ✓
Vieth verh. Leroy	Emma Amalie Helena	04./07.11.	2720	kath.	gesch. ✓
Vietzke	<u>Erich</u> August Hermann	14.12.	3013	ev.	verh. ✓
Villiez verh. Petri	<u>Eugenie</u> Klara	22.04.	1162	ev.	verw. ✓
Vinzens	<u>Heinrich</u> Hermann	29.08.	2144	--	verh. ✓
Vobach verh. Poethig	Emma Helene Gertrud	07.01.	91	ev.	Ehem. f. tot erkl. ✓
Vobe geb. Werner	Luise Gertrud	06.02.	361	ev.	verw. ✓
Völkel verh. Thiede	Irene Anna	29.06.	1653	ev.	verw. ✓
Völker geb. Haertel	Auguste Marie <u>Anna</u>	17.03.	785	ev.	verw. ✓
Völker verh. Fuierer	<u>Edith</u> Erna Frieda	28.07.	1856	ev.	verh. ✓
Völzmann verh. Grünwaldt	Hedwig Erna Auguste	06.12.	2919	--	Ehem. f. tot erkl. ✓
Vogel geb. Michaelis	Cäcilie Erna <u>Edith</u>	04.08.	1932	--	verh. ✓
Vogel verh. Sikorski	Hildegard	26.07.	1863	ev.	verw. ✓
Vogel verh. Tübbecke	Bertha <u>Martha</u>	22.11.	2817	--	verw. ✓
Vogeler geb. Herwig	Anna <u>Martha</u>	01.02.	298	ev.	verw. ✓
Vogt verh. Kählig	Elisabeth	21.02.	509	--	Ehem. f. tot erkl. ✓
Voigt	Edwin Hermann Erwin	19.04.	1134	ev.	gesch. ✓
Voigt geb. Bazkowski	<u>Ella</u> Anna Erna	07.06.	1492	ev.	verw. ✓
Voigt verh. Ladewig	<u>Else</u> Gertrud Margarete	05./06.05.	1328	--	verw. ✓
Voigt geb. Engelmeyer	Inge Dore	18.03.	864	ev.	verw. ✓

Des Verstorbenen		Todestag	Nr. des Sterbebuches	Zugehörigkeit zu einer Kirche usw.*)	Bemerkungen
Familiennamen	Vornamen				
Waage geb. Eichler	<u>Frieda</u> Grete Martha	11./13.04.	1120	ev.	verw. ✓
Wachowski verh. Drexler	Ruth	22./24.06.	1681	kath.	verw. ✓
Wachsmuth geb. Krüger	Edith	14.11.	2757	ev.	verw. ✓
Wachsmuth	Richard	05.05.	1245	ev.	verh. ✓
Wacke verh. Laheyne	<u>Margarete</u> Therese	27.02.	610	ev.	verh. ✓
Wadewitz	<u>Arthur</u> Otto	06.12.	2912	ev.	verw. ✓
Wächtler	Werner Ernst Otto Immo	31.10.	2641	--	verh. ✓
Waga geb. Struck	Johanna Frieda Elli	19.07.	1806	ev.	verh. ✓
Wagener verh. Breitzkreutz	Frieda	07.10.	2429	ev.	verw. ✓
Wagenführ geb. Buczkowski	Helene	17.03.	768	e.v	verw. ✓
Wagenschütz	Erich Paul Richard	14./24.01.	457	ev.	verw. ✓
Wagner	Gerda Johanna	05.09.	2194	ev.	led. ✓
Wagner geb. Schulz	<u>Gertrud</u> Agnes Karoline	19.11.	2796	ev.	verh. ✓
Wagner geb. Brieger	Grete Erna	03.07.	1676	ev.	verh. ✓
Dr.med. Wagner	<u>Hans-Jürgen</u> Gerhard	04.11.	2674	--	verh. ✓
Wagner	Heinrich	27.09.	2353	kath.	verh. ✓
Wagner geb. Richter	<u>Käthe</u> Elise Marie	15.03.	746	ev.	verh. ✓
Wagner geb. Schlüter	<u>Lieselotte</u> Frieda Marie	09.01.	124	ev.	verw. ✓
Wagner geb. Robrahn	Luise Helene Elfriede	08.05.	1278	ev.	verw. ✓
Wagner verh. Reimann	<u>Ruth</u> Helene Hedwig	15./17.03.	822	ev.	verw. ✓
Wahle verh. Wittig	<u>Ella</u> Mathilde Agnes	12.05.	1297	ev.	verw. ✓
Wahn geb. Bogalz	Grete Auguste	25.03.	945	ev.	gesch. ✓
Waiczies verh. Weiß	<u>Gertrud</u> Luise	07.03.	679	ev.	verw. ✓
Waida	<u>Dieter</u> Manfred	26.08.	2090	kath.	led. ✓
Waitschat geb. Leonhardt	Eugenie Georgette	03.03.	600	kath.	verw. ✓
Waldbrunn	<u>Paul</u> Wilhelm Karl	21.05.	1362	--	verw. ✓
Waldow	<u>Friedel</u> Margarete	16.03.	791	ev.	led. ✓
Walkowiak geb. Uschpelkait	Lotte Martha Frieda	25.03.	884	--	verw. ✓

W
Z

Des Verstorbenen		Todestag	Nr. des Sterbebuches	Zugehörigkeit zu einer Kirche usw. *)	Bemerkungen
Familiennamen	Vornamen				
✓ Wallies geb. Danziger	Frieda	21.05.	1390	ev.	verw.
✓ Wallmann geb. Doege	Nelly	08.08.	1957	--	verh.
✓ Wallwitz geb. Chall	Margarete Anna	09.03.	702	ev.	verw.
✓ Walter geb. Graße	Wilhelmine Ida Gertrud	27.06.	1636	ev.	verh.
✓ Walter geb. Mantei	Luise Ida Feodora	24.04.	1193	ev.	verw.
✓ Walther Dipl.-Ing.	Herbert Hans Ernst ----- Theodor	12.10.	2462	ev.	led.
✓ Walther	Otto Ernst Emil	23.09.	2320	ev.	verh.
✓ Walzer	Michael Hermann Maria	29.01.	267	kath.	led.
✓ Wandrey	Max Richard Hans	01.06.	1466	e-	verh.
✓ Wanke	Joseph	26.02.	723	kath.	led.
✓ Wannagat verh. Engelbracht	Ella Frieda Ida	23.11.	2821	ev.	verh.
✓ Wanner verh. Niedhorn	Grete Mathilde Minna	31.12.85	34	ev.	verw.
✓ Warczok	Günther	14.02.	464	--	verw.
✓ Warncke	Erich Paul Karl	21.03.	848	--	led.
✓ Warnke verh. Thierauf	Mathilde	31.12.	77/87	ev.	verw.
✓ Warsinski	Erich Walter	25.04.	1177	--	verh.
✓ Wartenberg geb. Saupe	Charlotte Irmgard	28.01.	238	ev.	verw.
✓ Warthöfer	Erich	01.09.	2315	kath.	gesch.
✓ Waschk geb. Springborn	Herta Martha Auguste	27.05.	1425	ev.	verh.
✓ Waßmann	Rudolf Ernst	13.04.	1061	--	verh.
✓ Waszkowiak gb. Uppendahl	Frieda Margarete	25.01.	230	ev.	verw.
✓ Weber geb. Panitz	Edith Meta Irmgard	04.07.	1710	ev.	verw.
✓ Weber verh. Klemm	Frieda Marie Therese	03.04.	983	--	verh.
✓ Weber	Gerhard Wilhelm Louis -- August	06.02.	394	ev.	verw.
✓ Weber geb. Przybilla	Helene	16.12.	2999	ev.	verw.
✓ Weber	Hermann	13.01.	129	kath.	verh.

*) Eintragung braucht nicht in das Namenverzeichnis für das Zweitbuch übernommen zu werden.

Des Verstorbenen		Todestag	Nr. des Sterbebuches	Zugehörigkeit zu einer Kirche usw.*)	Bemerkungen
Familienname	Vornamen				
Weber geb. Ulrich	<u>Irmgard</u> Henriette Luise	23.07.	1843	ev.	verw. ✓
Weber	<u>Kurt</u> Erwin	13.02.	427	--	verh. ✓
Weber geb. Henseler	<u>Liesbeth</u> Emma Martha	15.01.	248	--	gesch. ✓
Weber	Theodor	22.08.	2077	ev.	verh. ✓
Weber	Wilhelm Konrad	26.09.	2380	kath.	gesch. ✓
Weber	Willy	08.12.	2929	--	verh. ✓
Weber	Wolfgang Helmut Horst	09.06.	1513	e-	vrh. ✓
Webner geb. Sieg	Angelika Brigitta	29.03.	916	ev.	verh. ✓
Weck	Willi Hermann Friedrich	27.08.	2127	ev.	gesch. ✓
Wecker	Johann Anton Hubert	06.04.	987	kath.	led. ✓
Weckwerth geb. Schiele	Emma Hulda Ottilie	08.09.	2193	ev.	gesch. ✓
Wege	Günter Willi Johann	01./03.04.	1014	ev.	led. ✓
Wegeleben	Franz Werner Wolfgang	08.08.	2049	ev.	led. ✓
Wegener	Klaus <u>Dietrich</u>	22./24.01.	297	--	verh. ✓
Wegener geb. Rüden	Ursula Elisabeth Ida --- Blandine	15.04.	1098	--	verh. ✓
Wegener	Wilhelm Otto Gustav	18.12.	3024	--	verw. ✓
Wegner	Alfred Kurt Hans	11.05.	1272	--	verh. ✓
Wegner verh. Heidtke	Anna Marie	19.09.	2284	ev.	verw. ✓
Wegner geb. Zühlke	Auguste Luise	16.06.	1547	--	verw. ✓
Wegner	Hermann <u>Erich</u> Otto	02.02.	311	ev.	verh. ✓
Wegner	Jack Horst Kurt	30.03.	962	--	verh. ✓
Wegner verh. Schröder	Martha	26.01.	229	ev.	Ehem. f. tot erkl. ✓
Wehner verh. Koch	Klara Antonie	24.03.	851	kath.	" " ✓
Wehner geb. Bergemann	Maria Luise Augusta	13.02.	413	ev.	verw. ✓
Wehr verh. Kaltwasser	Auguste	06.02.	349	kath.	verw. ✓
Weichert	Oswald Adolf	24.09.	2332	ev.	gesch. ✓
Weichert geb. Kuschma	Dora Erna	03.10.	2399	ev.	verw. ✓

Des Verstorbenen		Todestag	Nr. des Sterbebuches	Zugehörigkeit zu einer Kirche usw. *)	Bemerkungen
Familiename	Vornamen				
✓ Weidemann geb. Schenkluhn	<u>Margarete</u> Gertrud	07.02.	343	ev.	gesch.
✓ Weigel verh. Fehrmann	<u>Charlotte</u> Emma Minna	04.08.	1935	ev.	verw.
✓ Weigert verh. Soyeaux	<u>Anna</u> Martha Hedwig	29.12.85	25	--	verw.
✓ Weigt geb. Wendler	<u>Hilda</u> <u>Elisabeth</u> Viktoria	11.04.	1055	ev.	verw.
✓ Weihrauch	<u>Artur</u> August	24.03.	877	ev.	verw.
✓ Weihrauch verh. Reimann	<u>Maria</u> Elisabeth	31.10.	2647	--	verw.
✓ Weihrauch geb. Jacob	<u>Martha</u> Mathilde Minna	19.09.	2287	ev.	verw.
✓ Wein	<u>Jürgen</u>	07.10.	2443	--	led.
✓ Weinhold geb. Wulf	<u>Hedwig</u> Martha Anna	25.09.	2355	ev.	verw.
✓ Weinhold	<u>Herbert</u> Karl	03.09.	2182	--	verh.
✓ Weise geb. Müller	<u>Selma</u> <u>Herta</u>	06. / 15.12.	3050	--	verw.
✓ Weise geb. Possel	<u>Irmgard</u> Meta Käthe	29.06.	1661	ev.	verw.
✓ Weise	<u>Karl</u> Otto	26.09.	2354	--	verh.
✓ Weise verh. Diener	<u>Paula</u> Margarete	06.06.	1505	--	verw.
✓ Weise	<u>Willi</u> Gustav Otto	28.11.	2885	ev.	verw.
✓ Weiß	<u>Alfons</u> Gottlieb	06.07.	1717	ev.	verw.
✓ Weiss verh. Farkas	<u>Anita</u> Theresia	21.08.	2098	--	verw.
✓ Weiss verh. Goretzki	<u>Elfriede</u> Martha	26.09.	2391	ev.	verw.
✓ Weiß geb. Waiczies	<u>Gertrud</u> Luise	07.03.	679	ev.	verw.
✓ Weiß geb. Prinzke	<u>Gertrud</u> Erna	25.10.	2604	ev.	verw.
✓ Weiß verh. Greiner	<u>Anna</u> Hedwig <u>Martha</u>	29.12.	3058	ev.	verw.
✓ Weiße geb. Heubeck	<u>Ella</u> Hedwig Elise	07.01.	98	--	verw.
✓ Weisse verh. Kreowski	<u>Helene</u> Agnes	16.02.	436	ev.	verw.
✓ Weißfuß verh. Stützner	<u>Johanna</u>	09.01.	114	ev.	verw.
✓ Weißhof verh. Pfarre	<u>Hertha</u> Henriette Mathilde	11.03.	733	ev.	gesch.
✓ Weißner	<u>Gustav</u>	24.11.	2837	ev.	verh.
✓ Welke	<u>Gustav</u> Paul	29.07.	1866	ev.	verw.
✓ Welker	<u>Arthur</u> Alban	27.03.	902	--	verw.

Des Verstorbenen		Todestag	Nr. des Sterbepbuches	Zugehörigkeit zu einer Kirche usw.*)	Bemerkungen
Familiennamen	Vornamen				
Welst verh. Bober	Hildegard Meta	30.11.	2867	ev. verw.	✓
Welz	Richard Wilhelm	15.12.	2990	-- verh.	✓
Welzel geb. Wieland	Gertrud Käthe Ella	10.12.	2964	ev. verw.	✓
Wenck geb. Kaßler	Amalie Martha	25.12.	3069	ev. gesch.	✓
Wende geb. Pinkawa	Emma Anna Klara	01.03.	605	ev. verw.	✓
Wendel	Erich Fritz Adolf	30.07.	1887	ev. verh.	✓
Wendel geb. Wilke	Hannelore Gertrud	16.05.	1380	ev. gesch.	✓
Wendlandt	Fritz	29.12.	3066	-- verw.	✓
Wendlandt	Karl Friedrich Wilhelm	11.11.	2721	ev. verw.	✓
Wendlandt geb. Görlich	Maria Johanna	27./28.04.	1221	kath. verw.	✓
Wendler verh. Weigt	Hilda Elisabeth Viktoria	11.04.	1055	ev. verw.	✓
Wendler	Kurt Erich	14.05.	1332	ev. verw.	✓
Wendler geb. Noack	Frieda Martha Hedwig	07.11.	2715	ev. verw.	✓
Wendorf	Bruno Franz Albert	08./11.10.	2562	-- gesch.	✓
Wendt	Alfred Max Rudolf	28.11.	2845	ev. verw.	✓
Wendt geb. Litfin	Anna Elisabeth	10.07.	1758	-- verh.	✓
Wendt geb. Aner	Gertrud Martha Elisabeth	02.01.	12	ev. verw.	✓
Wendt	Hans Heinrich Friedrich Otto	27.01.	258	ev. verw.	✓
Wendt geb. Uhle	Ilse Dorothee Ida	24.01.	264	ev. verh.	✓
Wengert	Maria	09.12.	2951	ev. led.	✓
Wenig	Heinz-Joachim Fritz	24.03.	871	ev. verw.	✓
Wenning geb. Heiden	Charlotte Laura Margarete	04.06.	1473	ev. verw.	✓
Wenser	Johann Viktor	25.04.	1181	kath. verh.	✓
Wensierski verh. Bartels	Elise Hedwig	27.11.	2863	ev. gesch.	✓
Wentzlaff geb. Schulze	Mathilde Margarete	11.12.	2966	ev. verw.	✓
Wenzel geb. Steinig	Helene Klara Marie Luise	17.04.	1122	ev. verw.	✓
Wenzel verh. Faustmann	Elise	29.07.	2032	ev. verw.	✓

Des Verstorbenen		Todestag	Nr. des Sterbebuches	Zugehörigkeit zu einer Kirche usw. *)	Bemerkungen
Familienname	Vornamen				
✓ Wenzel verh. Schmidt	Wilhelmine Luise Marie <u>Erna</u>	19.11.	2804	ev.	verw.
✓ Wenzel geb. Baumbach	<u>Ilse</u> Edith Dorothea	28.02.	597	ev.	gesch.
✓ Werk geb. Mattstädt	Frieda Anna <u>Klara</u> Gertrud	14.04.	1093	ev.	verw.
✓ Werling	<u>Eva</u> Renate	13.05.	375	--	Kind
✓ Werner	Elisabeth	06.01.	51	ev.	led.
✓ Werner verh. Vobe	Luise <u>Gertrud</u>	06.02.	361	ev.	verw.
✓ Werner verh. Kantor	Anna <u>Ilse</u>	15.03.	775	ev.	verw.
✓ Werner geb. Petrach	<u>Johanna</u> <u>Pauline</u>	29.10.	2628	ev.	gesch.
✓ Wernicke verh. Uhlich	<u>Margarete</u> Martha	07.06.	1515	--	verh.
✓ Wernicke	<u>Walter</u> Werner Willi	13.02.	437	ev.	verh.
✓ Wernicke	<u>Walter</u> Georg Otto	21.12.	3057	ev.	verh.
✓ Werth verh. Wiechert	<u>Margarete</u> Auguste Anna Marie	26.02.	725	ev.	gesch.
✓ Werth	<u>Rudi</u> Willi Emil	12.10.	2501	ev.	verh.
✓ Wesner verh. Lamprecht	<u>Gertrud</u> Frieda	14.07.	1820	ev.	verw.
✓ Wesolowski geb. Hünicke	Lucie <u>Erika</u>	31.05.	1453	kath.	verh.
✓ Westkowski verh. Krell	<u>Erna</u> Agathe Marie	20./23.12.85	47	ev.	verw.
✓ Westphal	<u>Hans</u> Hermann Hugo	28.02.	623	ev.	led.
✓ Westphal	Friedrich Johann Oskar	16.12.	3045	ev.	verh.
✓ Wetzal	Dieter	09./10.10.	2512	ev.	gesch.
✓ Wetzal	<u>Fritz</u> Friedrich Georg	06.01.	82	--	verw.
✓ Wichmann	<u>Erich</u> Heinz	06.10.	2450	ev.	verh.
✓ Wichmann geb. Lindner	<u>Gertrud</u> Maria	13.03.	759	--	verw.
✓ Wiechert geb. Werth	<u>Margarete</u> Auguste Anna Marie	-- 26.02.	725	ev.	gesch.
✓ Wieckowiak verh. Jahrsetz	Frieda <u>Helene</u>	03.06.	1461	kath.	verw.
✓ Wiczorrek geb. Schmidt	<u>Monika</u> Regina	12.09.	2268	--	verh.

*) Eintragung braucht nicht in das Namenverzeichnis für das Zweitbuch übernommen zu werden.

Des Verstorbenen		Todestag	Nr. des Sterbepbuches	Zugehörigkeit zu einer Kirche usw. *)	Bemerkungen
Familienname	Vornamen				
Wiedemann verh. Büniger	Alexandra	15.04.	1106	ev.	verw. ✓
Wieder geb. Thomaschok	Hildegard Johanna Herta	15.08.	2026	ev.	Ehem. f. tot erkl. ✓
Wieghorst	Fritz Hans Emil	09.04.	1029	ev.	gesch. ✓
Wieland verh. Welzel	Gertrud Käthe Ella	10.12.	2964	ev.	verw. ✓
Wiemeister geb. Taege	Charlotte Frieda Gertrud	28.07.	1883	ev.	verw. ✓
Wiening verh. Streeck	Charlotte Else	10.11.	2710	ev.	verh. ✓
Wiese verh. Wolf	Edith Erna Emmi	13.01.	121	ev.	gesch. ✓
Wiese verh. Gehrman	Elli Berta Luise	09.06.	1521	ev.	verh. ✓
Wiese verh. Henschel	Hedwig Alma Helene	09.10.	2446	ev.	gesch. ✓
Wiese	Paul Otto Franz	05.02.	334	--	verw. ✓
Wiesenberg verh. Grothe	Betti Hertha Erna	28.02.	585	ev.	Ehem. f. tot erkl. ✓
Wießberg	Willi Ernst	19.06.	1592	ev.	verh. ✓
Wietschorek	Paul Valentin	11.07.	1763	kath.	verw. ✓
Wietz geb. Jahnke	Anna Wilhelmine	21.02.	570	ev.	verw. ✓
Wignanek verh. Gesche	Ella Frieda	01.02.	291	ev.	verh. ✓
Wilcke	Traugott Paul Hans	04.01.	41	ev.	verh. ✓
Wilhelm geb. Rettig	Klara Frieda Helene	05.05.	1253	ev.	verw. ✓
Wilhelmi	Günter Erich Paul	28.02.	593	--	verh. ✓
Wilhelmi geb. Hoffmann	Marie	13.10.	2489	kath.	verw. ✓
Wilk	Paul Ludwig Hermann Karl	24.03.	880	ev.	verh. ✓
Wilke	Edith Ida Emilie	17.05.	1377	ev.	led. ✓
Wilke verh. Wendel	Hannelore Gertrud	16.05.	1380	ev.	gesch. ✓
Wilke	Michael Stefan	15.03.	832	ev.	verh. ✓
Wilke	Vera Monika	16./21.05.	1420	ev.	led. ✓
Will geb. Engel	Else Berta Anna	09.03.	694	--	verw. ✓
Will geb. Nöbe	Else Luise	25.09.	2330	kath.	verw. ✓
Willing	Egon	09.08.	1979	ev.	verh. ✓
Willing geb. Bulla	Ruth Luzia	04.10.	2409	kath.	verw. ✓

Des Verstorbenen		Todestag	Nr. des Sterbepbuches	Zugehörigkeit zu einer Kirche usw. *)	Bemerkungen
Familienname	Vornamen				
✓ Willmann geb. Jorde	<u>Else</u> Hedwig Martha	25.12.	3090	ev.	verw.
✓ Willnowski verh. Kuchta	Franziska	25.02.	569	kath.	gesch.
✓ Willun verh. von Zittwitz	<u>Ella</u> Hedwig Charlotte	21.12.	3027	--	verw.
✓ Wils geb. Boden	Klara Hertha <u>Elly</u>	06.02.	348	ev.	verw.
✓ Wils verh. Kaufmann	Gertrud Adeline Auguste	02.04.	967	ev.	verw.
✓ Winglot	Erich Franz Alfred	01.05.	1215	ev.	verh.
✓ Winkel verh. Brinkmann	Elsbeth Gertrud H-erta	18.01.	164	ev.	verw.
✓ Winkel	Walter <u>Kurt</u> Paul	20.10.	2559	--	verh.
✓ Winkelmann	<u>Dieter</u> Horst Richard	26.08.	2136	--	verh.
✓ Winkelmann verh. Nawroth	Cäcilie <u>Hedwig</u>	11.11.	2728	kath.	verw.
✓ Winkelmann	Karl	06.03.	719	--	gesch.
✓ Winkler verh. Löffler	Charlotte Elsbeth ----- Margarete	06.11.	2699	ev.	verw.
✓ Winkler verh. Renner	Johanna Martha <u>Frieda</u>	01.04.	953	ev.	verw.
✓ Winkler geb. Heile	<u>Martha</u> Auguste Ella	05.02.	333	ev.	verw.
✓ Winkler geb. Galle	<u>Martha</u> Marie Agnes	23.07.	1841	ev.	verw.
✓ Winter verh. Bielefeldt	Betty Lina	17.06.	1566	--	verw.
✓ Winter	Karl Hermann	30.07.	1884	--	verh.
✓ Winter verh. Wockenfuß	<u>Martha</u> Marie Elisabeth	04.05.	1246	ev.	verw.
✓ Winterberg geb. König	<u>Elfriede</u> Johanna	21.07.	1821	ev.	verw.
✓ Winterberg	Wilfried	30.08.	2143	--	led.
✓ Wippler geb. Frackowiak	Martha	09.10.	2447	--	verw.
✓ Wirth verh. Keller	Hedwig Klara	18.03.	841	ev.	verw.
✓ Wirthgen	Heinrich Franz <u>Horst</u>	11.04.	1033	ev.	verw.
✓ Wirthgen geb. Kleinfeldt	Margot Marie Emilie -- Erna	10.02.	378	ev.	verw.
✓ Wisbar	<u>Wolfgang</u> Josef	11.10.	2701	ev.	led.
✓ Wischnewski verh. Scherbarth	Marie <u>Erna</u>	21.01.	193	ev.	verw.
✓ Witte geb. Reichert	<u>Else</u> Hedwig	08.04.	1010	ev.	gesch.
✓ Witte	<u>Otto</u> Georg	06.02.	370	ev.	verh.

*) Eintragung braucht nicht in das Namenverzeichnis für das Zweitbuch übernommen zu werden.

Des Verstorbenen		Todestag	Nr. des Sterbepbuches	Zugehörigkeit zu einer Kirche usw. *)	Bemerkungen
Familiennamen	Vornamen				
Wittek	<u>Rosa</u> Maria	21.09.	2301	kath.	led. ✓
Wittenberg	<u>Franz</u> Friedrich	03.02.	312	ev.	verh. ✓
Wittholz geb. Gericke	<u>Ilse</u> Berta Gertrud	17.08.	2059	ev.	gesch. ✓
Wittig geb. Wahle	<u>Ella</u> Mathilde Agnes	12.05.	1297	ev.	verw. ✓
Wittig geb. König	<u>Emma</u> Anna Gertrud	28.11.	2844	ev.	verh. ✓
Wittig verh. Hempel	<u>Maria</u> Martha	10.03.	686	--	verw. ✓
Wittig	<u>Willi</u> Franz	09.12.	2935	ev.	verh. ✓
Wittke	<u>Kurt</u> Paul	27.02.	595	ev.	verw. ✓
Wloch verh. Horth	<u>Maria</u> Hedwig	21.08.	2073	kath.	verw. ✓
Wnendt verh. Reschke	<u>Martha</u> Ida Bertha	16.09.	2259	ev.	verw. ✓
Wohnick verh. Exel	<u>Anna</u> Elisabeth	12.05.	1299	ev.	verw. ✓
Wockenfuß geb. Winter	<u>Martha</u> Marie Elisabeth	04.05.	1246	ev.	verw. ✓
Wodäge geb. Schmidt	<u>Antonia</u>	03.08.	1909	ev.	verw. ✓
Wodtke	<u>Hans</u> Otto	27./29.03.	985	ev.	verw. ✓
Wölfert	<u>Hermann</u>	11.01.	126	--	verh. ✓
Woelk	<u>Johann</u> Franz	01.07.	1660	--	verh. ✓
Woelki verh. Pohl	<u>Elisabeth</u>	11./16.07.	1839	kath.	verw. ✓
Woelki	<u>Ernst</u>	22.02.	566	--	verh. ✓
Woelki geb. Krebs	<u>Lieselotte</u> Friederike	20.07.	1805	ev.	verh. ✓
Wohlens geb. Blocki	<u>Elfriede</u> Martha Erna	12.05.	1323	ev.	Ehem. f. tot erkl. ✓
Wohlfahrt verh. Strickert	<u>Margarete</u> Albertine Charlotte	-- 30.12.	30/87	ev.	verh. ✓
Wohlleben verh. Gembalowsky	<u>Charlotte</u> Elvira <u>Elisabeth</u>	--- 21.03.	835	ev.	verw. ✓
Woitaschefsky verh. Tischler	<u>Hildegard</u> Alice	12.04.	1082	ev.	verh. ✓
Woite geb. Ramp	<u>Lili</u> Wilhelmine Gertrud	12.11.	2753	ev.	verh. ✓
Woittek verh. Kirst	<u>Klara</u> Emilie Johanna	17.05.	1340	kath.	verw. ✓
Wojtkowiak geb. Hartwig	<u>Hildegard</u> Martha Hanna	07.08.	1955	ev.	verw. ✓

Des Verstorbenen		Todestag	Nr. des Sterbebuches	Zugehörigkeit zu einer Kirche usw. *)	Bemerkungen
Familiename	Vornamen				
✓ Wokatsch verh. Reuter	<u>Gertrud</u> <u>Otilie</u> Marie	27.02.	603	ev.	verw.
✓ Wolf geb. Vetter	<u>Charlotte</u>	01.06.	1446	ev.	verw.
✓ Wolf geb. Wiese	<u>Edith</u> <u>Erna</u> <u>Emmi</u>	13.01.	121	ev.	gesch.
✓ Wolf geb. Unrath	<u>Elli</u> <u>Anna</u> <u>Johanna</u>	09.02.	336	ev.	verw.
✓ Wolf verh. Hentzsch	<u>Emma</u> <u>A</u> <u>Charlotte</u>	24.10.	2582	ev.	verw.
✓ Wolf verh. Hohensee	<u>Karoline</u> <u>Luiſe</u> <u>Erna</u>	15.03.	809	ev.	gesch.
✓ Wolf geb. Braun	<u>Frieda</u> <u>Luiſe</u> <u>Therese</u>	11.06.	1529	ev.	verw.
✓ Wolf	<u>Karl</u> <u>Heinz</u>	07.12.	2905	ev.	verh.
✓ Wolf geb. Zropf	<u>Margarethe</u> <u>Friederike</u> -- <u>Elise</u> <u>Helene</u>	30.12.85	5	ev.	verw.
✓ Wolf verh. Koplín	<u>Luiſe</u> <u>Martha</u>	12.05.	1294	kath.	verw.
✓ Wolff	<u>Bruno</u> <u>Franz</u> <u>Emil</u>	14.09.	2221	ev.	verh.
✓ Wolff	<u>Else</u> <u>Marie</u>	04.03.	644	ev.	led.
✓ Wolff	<u>Georg</u> <u>Erich</u> <u>Paul</u>	16.03.	762	--	verh.
✓ Wolff	<u>Gertrud</u> <u>Ida</u> <u>Anna</u> 13./	14.02.	473	ev.	led.
✓ Wolff verh. Schulze	<u>Lucie</u> <u>Irma</u>	16.02.	446	ev.	verh.
✓ Wolff	<u>Kurt</u> <u>Otto</u>	09.06.	1517	--	verh.
✓ Wolff geb. Janicke	<u>Anna</u> <u>Martha</u>	22.03.	876	ev.	verw.
✓ Wolff geb. Mundt	<u>Charlotte</u> <u>Martha</u>	27.06.	1632	ev.	verw.
✓ Wolffgang	<u>Egon</u> <u>Ernst</u> <u>Joachim</u>	29.03.	946	ev.	verw.
✓ Wolfram geb. Tielsch	<u>Erna</u>	31.03.	938	ev.	verh.
✓ Wolfram geb. Arnreich	<u>Frida</u> <u>Rosa</u> <u>Elisabeth</u> 27./	28.08.	2172	kath.	verw.
✓ Wollermann verh. Becker	<u>Charlotte</u> <u>Margot</u> <u>Emma</u>	05.10.	2397	ev.	verh.
✓ Wollnik verh. Hempel	<u>Susanne</u> <u>Eva</u> <u>Charlotte</u>	09.02.	601	ev.	gesch.
✓ Wolski verh. Leonhardt	<u>Elisabeth</u> <u>Anna</u> <u>Marie</u>	05.07.	1706	e-	verw.
✓ Wolter geb. Eisenhuth	<u>Antonie</u>	05.02.	344	e-	verw.
✓ Wolter verh. Gäth	<u>Luiſe</u> <u>Ida</u> <u>Gertrud</u>	05.11.	2671	ev.	verh.
✓ Wolter geb. Stegemann	<u>Helene</u> <u>Bertha</u> <u>Marie</u>	20.07.	1804	ev.	verw.

Des Verstorbenen		Todestag	Nr. des Sterbebuches	Zugehörigkeit zu einer Kirche usw.*)	Bemerkungen
Familienname	Vornamen				
Wolter verh. Lustig	Hildegard Lucia Anna	14.06.	1590	ev.	gesch. ✓
Wolter geb. Huth	Emma Luise	23.10.	2609	ev.	-- ✓
Woltersdorf verh. Augstein	Irmgard Wanda Luzie	08.11.	2697	ev.	verw. ✓
Wonneberger geb. Holz	Gertrud Agate Ottilie	16.12.	2991	ev.	verw. ✓
Woop verh. Kohn	Auguste Maria	10.09.	2201	ev.	verw. ✓
Wopp	Erich Waldemar	02./14.02.	496	ev.	led. ✓
Worbs geb. Godenzweig	Dora Hedwig	30.01.	292	--	verw. ✓
Worm	Martin Gotthilf	14.04.	1050	ev.	verh. ✓
Wos geb. Lantecki	Valeria	24.02.	530	kath.	verw. ✓
Wothe verh. Otte	Anna	30.11.	2874	ev.	verw. ✓
Wottke	Falk Kurt Adolf	20.04.	1150	--	verh. ✓
Wouliamis	Joannis	26.08.	2086	gr.orth.	verw. ✓
Wowereit verh. Christoph	Charlotte Agnes	10.02.	421	ev.	verw. ✓
Wraske geb. Diedrich	Charlotte Anna Gertrud	20.02.	553	--	gesch. ✓
Wróbel	Bruno	03.04.	966	kath.	verh. ✓
Wroblewski	Alfons	18.11.	2783	kath.	verh. ✓
Wruk verh. Tubandt	Emma Elisabeth	29.08.	2217	--	verw. ✓
Wrusch geb. Schülke	Elisabeth Martha Klara	25.06.	1672	kath.	verh. ✓
Wudtke verh. Mahlke	Adelheid Adeline	08.05.	1311	ev.	verw. ✓
Wühr geb. Köppl	Maria	21.01.	199	kath.	verw. ✓
Wulf verh. Weinhold	Hedwig Martha Anna	25.09.	2355	ev.	verw. ✓
Wulf geb. Nimz	Lieselotte Gertrudtrud	09.04.	1035	ev.	gesch. ✓
Wulff geb. Lenz	Amalie Emilie Elli	31.03.	914	ev.	verw. ✓
Wulkow geb. Löffler	Klara Emmy Margarete	26.05.	1448	ev.	verw. ✓
Wunderlich verh. Malburg	Erna Helene Minna	16.03.	765	ev.	verh. ✓
Wunderlich geb. Schulz	Margarete Martha	13.06.	1560	ev.	verw. ✓
Wust geb. Ziegs	Gertrud Johanna	08.10.	2431	ev.	verw. ✓
Wuttke verh. Rusch	Else Erna	08.09.	2192	--	verh. ✓

Des Verstorbenen		Todestag	Nr. des Sterbebuches	Zugehörigkeit zu einer Kirche usw. *)	Bemerkungen
Familienname	Vornamen				
Zabel verh. Borck	Helene Luise Maria	07.10.	2434	ev.	verw. ✓
Zabel geb. Tettschlag	Irene	27.10.	2598	ev.	verh. ✓
Zabel verh. Zug	Meta Frieda Ida	20.05.	1357	kath.	verw. ✓
Zach geb. Hache	Inge Agnes	03.03.	656	ev.	verh. ✓
Zachäus geb. Fechner	Hildegard Käthe Gertrud	13.01.	134	ev.	verh. ✓
Zacher geb. Knitter	Agnes Bertha Ida	03.01.	45	ev.	verw. ✓
Zachmann geb. Lüdicke	Elise Charlotte Dorothee	18.09.	2288	ev.	Ehem. f. tot erkl. ✓
Zachraj verh. Hansen	Hedwig	26./27.02.	580	ev.	verw. ✓
Zahn verh. Dörbandt	Hilda Elsbeth Gerda	12./13.12.	3012	ev.	verw. ✓
Zahn	Max Wilhelm Walter	13.11.	2805	ev.	verh. ✓
Zander verh. Barthel	Else	20.04.	1136	--	verw. ✓
Zander verh. Klabunde	Frieda Marie Emma	17.12.	3008	--	verw. ✓
Zander geb. Schubarth	Gertrud	04.05.	1219	ev.	verw. ✓
Zank geb. Röseler	Charlotte Helene	08.12.	2928	ev.	verh. ✓
Zapf verh. Kauffmann	Ida Alma Frieda	22.07.	1840	ev.	gesch. ✓
Zastrow geb. Roepke	Frieda Elsa	03.10.	2453	ev.	verw. ✓
Zastrow verh. Raue	Johanna Marie Gertrud	15.05.	1321	ev.	verw. ✓
Zastrow	Wolfgang Bruno Gerhard	23.03.	908	ev.	led. ✓
Zawadzki	Erich Alfred Otto	05.06.	1488	--	verh. ✓
Zawadzki	Sylvester Karl	26.09.	2346	--	verh. ✓
Zech geb. Finck	Edith Therese	29.06.	1637	ev.	verw. ✓
Zech	Else Charlotte Elise	11.02.	448	ev.	led. ✓
Zeffler verh. Aulich	Anna Martha Klara	24.02.	579	--	verw. ✓
Zeisberg verh. Hess	Martha Emma	20.12.85	32	ev.	verw. ✓
Zeiske verh. Noack	Marie Luise Anna Margarete	09.09.	2238	ev.	verw. ✓
Zeisler geb. Bergmann	Annelie	02.06.	1462	kath.	verh. ✓
Zeitz geb. Mikliss	Charlotte Ida Pauline	03.11.	2664	ev.	gesch. ✓
Zelder	Erhard Emil Adolf	05.03.	651	--	verh. ✓

Des Verstorbenen		Todestag	Nr. des Sterbepbuches	Zugehörigkeit zu einer Kirche usw. *)	Bemerkungen
Familienname	Vornamen				
✓ Zell verh. Lemke	Anna Maria	14.09.	2253	ev.	Ehem. f. tot erkl.
✓ Zenk geb. Sprenger	Liese-Lotte	14.08.	2013	ev.	verw.
✓ Zerbst	Manfred	29.09./01.10.	2681	--	led.
✓ Zessin geb. Scholz	Annelies Dorothea	13.09.	2232	ev.	verw.
✓ ZeBin verh. Becker	Charlotte Xi Luise Emilie	10.12.	2960	ev.	Ehem. f. tot erkl.
✓ Zeuke	Max Paul	01.11.	2650	ev.	verw.
✓ Ziaja	Günter Theodor	30.12.85	23	kath.	verh.
✓ Zibell geb. Malenz	Martha Ida Marie	02.06.	1460	--	verw.
✓ Zick verh. Büchs	Emma Luise Berta	14.11.	2763	ev.	verw.
✓ Ziebach verh. Schauer	Helene	22.03.	858	ev.	verw.
✓ Ziebell geb. Frehlandt	Ida Emma Auguste	26.09.	2350	ev.	verw.
✓ Ziege	Karl	09.09.	2200	ev.	verh.
✓ Ziegert verh. Tork	Anna	13.04.	1052	ev.	verw.
✓ Ziegler geb. Kuzer	Martha Frieda	14.11.	2749	ev.	verw.
✓ Ziegler	Karl Moritz Gottlob	17.03.	798	ev.	verh.
✓ Ziegner geb. Lehmann	Erna E Anna Emma	08.05.	1280	ev.	verh.
✓ Ziogs verh. Wust	Gertrud Johanna	08.10.	2431	ev.	verw.
✓ Zielinski geb. Brückmann	Agathe	27.03.	893	kath.	verw.
✓ Ziemann geb. Bugs	Charlotte Auguste Anna	14.06.	1549	ev.	verw.
✓ Ziemer verh. Maus	Klara Frieda	29.11.	2876	ev.	verh.
✓ Ziesche geb. Kappel	Hilde Luise	19.02.	505	ev.	gesch.
✓ Zietemann verh. Schech	Margarete Fanny Luise	15.09.	2274	ev.	verw.
✓ Ziffler verh. Mueller	Elisabeth Frieda	30.05.	1465	ev.	verw.
✓ Zillmann	Hugo August Eduard	31.12.	15/87	ev.	verh.
✓ Zilm verh. Maaß	Klara Hedwig	07.07.	1742	ev.	verw.
✓ Zimmermann verh. Bittrich	Anna Marie	13.06.	1544	ev.	verw.
✓ Zimmermann verh. Kühn	Klara Agnes Elisabeth	21.02.	563	ev.	verh.
✓ Zimmermann verh. Brix	Elise	01.08.	1898	kath.	verh.

*) Eintragung braucht nicht in das Namenverzeichnis für das Zweitbuch übernommen zu werden.

Des Verstorbenen		Todestag	Nr. des Sterbebuches	Zugehörigkeit zu einer Kirche usw. *)	Bemerkungen
Familienname	Vornamen				
Zimmermann geb. Ewald	<u>Elly</u> Olga Emma	21.01.	172	--	verh. ✓
Zimmermann verh. Hille	Luise Marie <u>Emma</u>	31.12.	12/87	ev.	verw. ✓
Zimmermann	Erich Johannes Valentin	27.06.	1657	--	verw. ✓
Zimmermann verh. Michaelis	Eva Erika	22./23.04.	1192	ev.	verw. ✓
Zimmermann geb. Fritz	<u>Frida</u> Martha	10.08.	2005	ev.	verw. ✓
Zimmermann geb. Schulz	<u>Gisela</u> Anna Hedwig	25.12.	3079	ev.	verw. ✓
Zinnow	Alfred Albert Bruno	22.09.	2304	ev.	verh. ✓
Ziotkowski geb. Merchel	Hedwig Johanna	13.02.	432	kath.	gesch. ✓
Zippel geb. Kupfer	<u>Anna</u> Martha	13.07.	1798	ev.	verw. ✓
Zippel	<u>Erwin</u> Richard	22.09.	2341	--	gesch. ✓
von Zittwitz geb. Willun	Ella Hedwig Charlotte	21.12.	3027	--	verw. ✓
Zitzke geb. Rutschke	Ida Emilie	06.01.	60	ev.	verw. ✓
Zitzling verh. König	<u>Eugenia</u> Helene	13.02.	415	ev.	verw. ✓
Zlotowitz verh. Schaaf	<u>Erna</u> Pauline	11.11.	2737	ev.	verw. ✓
Zoder	Johann	07.09.	2176	--	verh. ✓
Zoerbel geb. Kaiser	<u>Elsa</u> Frieda	14.03.	744	ev.	verw. ✓
Zolchow verh. Sauer	<u>Lina</u> Emma Elise	24.01.	234	ev.	verw. ✓
Zorn geb. Schulze	Sidonie Olga <u>Elsa</u>	04.02.	353	ev.	verw. ✓
Zornkau verh. Gerrmann	Emma	20.03.	829	ev.	verw. ✓
Zoschke geb. Kosert	<u>Margarete</u> Martha	10./14.03.	811	--	verw. ✓
Zoske	Franz Hermann Ferdinand	10.08.	2273	--	verw. ✓
Zropf verh. Wolf	<u>Margarethe</u> Friederike Elise Helene	--- 30.12.85	5	ev.	verw. ✓
Zuck geb. Hoffmann	Frida Toni <u>Elsa</u>	10.03.	718	--	verh. ✓
Zühlke verh. Wegner	<u>Auguste</u> Luise	16.06.	1547	--	verw. ✓
Zug geb. Beldner	<u>Elisabeth</u> Anna Ella	22.03.	891	--	Ehem. f. tot erkl. ✓
Zug geb. Zabel	<u>Meta</u> Frieda Ida	20.05.	1357	kath.	verw. ✓
Zuleger verh. Laube	Magdalena Elsa Gertrud	06.09.	2191	ev.	verw. ✓

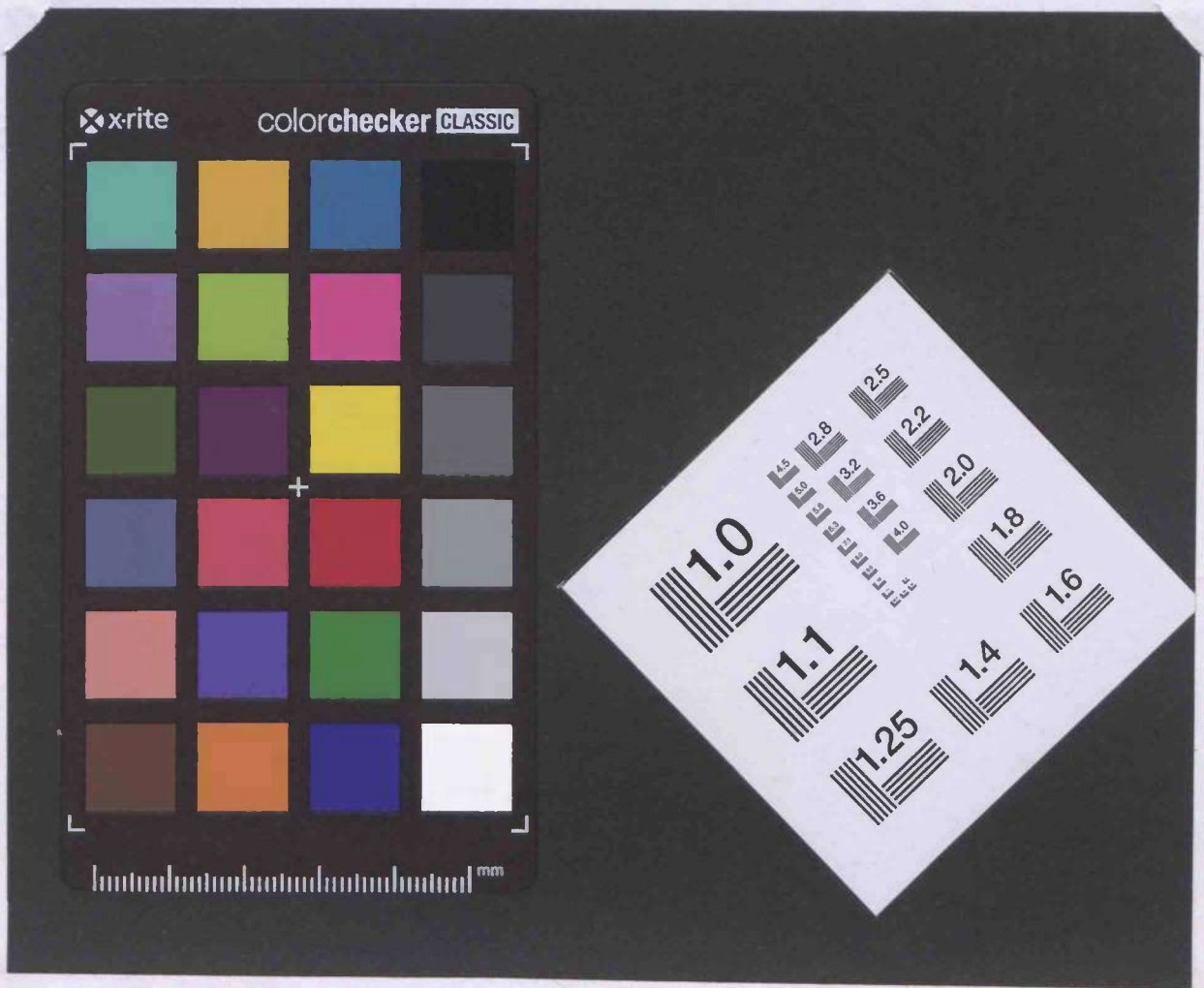

Ende