

Landesarchiv Berlin

P Rep. 351

Standesamt

Rixdorf 1 / Neukölln 1

Nr. 1127

Namensverzeichnis

Geburtenregister

1906

Des Kindes		Geburts- tag	Nr. des Geburten- buches	Zugehörigk. d. Eltern oder der ue. Mut- ter zu einer Kirche usw. *)	Bemerkungen
Familiename	Vornamen				
Arendsee	Kurt Gerhard Alfred	13.1	159		
Armort	Ernst Hans Alfred	13.1	161		
Asdecker	Gertrud Maria	13.1	225		
Anders	Franz Otto Waldem.	24.1	285		
Anders	Hedwig Berta	30.1	443		
Anhorn	Jolanna Vera Charlotte	20.2	625		Leg. jetzt Buchmann
Abel	Paul Adolf	26.2	677		
Altman	Fritz	27.2	689		
Alisch	Luise Emma	4.3	711		
Albowski	Liesbeth Lerkadia	7.3	814		
Albach	Helmut Georg	12.3	828		
Albrecht	Elsbeth Margarete	15.3	841		
Albrecht	Emil Otto Karl	16.3	842		
Adameczjk	Alfred Rudolf	13.3	853		
Anger	Alexander Fritz	20.3	901		
Ahsmann	Johannes Erwin	29.3	1043		
Ahlborn	Erna Margarete	30.3	1057		
Albrecht	Elisbeth Johanna	5.4	1105		
Angrick	Luise Dorothee	10.4	1159		
Apel	Christian Paul	10.4	1183		
Altenpohl	Dora Therese	29.4	1381		
Asche	Paul Karl	27.4	1396		
Adamek	Karl August	9.5	1486		
Albrecht	Alfred Herbert Hugo	11.5	1504		Leg. jetzt Jünghanel
Anders	Heinz Paul Gustav	16.5	1583		

näh

Des Kindes		Geburts- tag	Nr. des Geburten- buches	Zugehörigk. d. Eltern oder der ue. Mut- ter zu einer Kirche usw.*)	Bemerkungen
Familiename	Vornamen				
Arndt	Walter Ferdinand	21.5	1594		Ac
Amling	Regina	26.5	1645		A ₁
Amling	Amanda	26.5	1646		A ₁
Adel	Grete Marta Jda	1.6	1698		AL
Ahlbehrendt	Erna Elli	4.6	1781		A ₁
Adler	Rudolf Richard	5.6	1808		A ₁
Astfalk	Willi Otto Alfred	8.6	1834		A ₁
Apitius	Willi Karl	16.6	1880		
Arnold	Georg Herbert	7.7	2094		A ₁
August	Hildegard Henny	4.7	2103		A ₁
Abramowsky	Rudolf Reinhard	5.7	2153		Ac
Aglaster	Fritz Willi	15.7	2242		A ₁ Leg. jetzt Winter
Arndt	Katarina Margarete	15.7	2293		A ₁
Appold					A ₁
Appold	Georg Felix Arthur	31.7	2438		
Arndt	Eugen Werner	28.7	2446		AL
Anders	Elli Ernstine	31.7	2458		A ₁
Artt	Klara Margarete	4.8	2477		A ₁
ALbig	Reinhold Willi Oskar	5.8	2526		A ₁
Aris	Bruno Artur	12.8	2536		A ₁
Abel	Alfred Paul	18.8	2610		A ₁
Altman	Erich Albert Heinrich	21.8	2683		A ₁
					A ₁
Artt	Klara Margarete	4.8	2477		Leg. früher Woinke A ₁

1900

gen	Des Kindes		Geburts- tag	Nr. des Geburten- buches	Zugehörigk. d. Eltern oder der ue. Mut- ter zu einer Kirche usw. *)	Bemerkungen
	Familiename	Vornamen				
	Adler	Gustav Franz	22.8	2693		
	Arndt	Willi Paul Hans	28.8	2732		
	Aulich	Willi	1.9	2809		
	Albrecht	Alfred Walter	30.8	2876		
	Anders	Gertrud Hildegard Ella	9.9	2924		
	Antonius	Elli Auguste	10.9	2942		
	Arnold	Ilse Marie	13.9	2973		
		Elisabeth Magdalena		3017		
	Atzert	Adolf Rudolf Georg	16.9	3017		
	Albert Albrecht	Erna Charlotte Emma	22.9	3019		
	Achterberg	Kurt Herbert Hermann	28.9	3142		
	Angelotti	Johanna Else	28.9	3154		
	Albrecht	Ilse Martha Luise	29.9	3163		
	Arnoldt	Gertrude Margarethe	16.10	3313		Leg. jetzt Gerbeth.
		Elsa Minna				
	Altenpohl	Hans Otto	20.10	3450		
	Ambos	Ella Anna Maria	29.10	3458		
	Angerstein	Berthold Hermann	19.8	3476		Leg. jetzt Krenz
	Abel	Otto Theodor	27.10	3497		Leg. jetzt Petsch
	Ahl	Hermann Karl	4.11	3582		
	Annacker	Else Emma Sophie	12.11	3633		
	Adloff	Rudolf Kurt Joachim	9.11	3662		
	Arkuszewski	Walter Paul Stephan	11.11	3681		
ke	Anders	Gertrud Hildegard	9.9.	2924		

Des Kindes		Geburts- tag	Nr. des Geburten- buches	Zugehörigk. d. Eltern oder der ue. Mut- ter zu einer Kirche usw.*)	Bemerkungen
Familienname	Vornamen				
Biermann	Gustav Gerhard	27.12	9		
Buchly	Gertrud Helene Margarete	30.12	19		
Bolten	Herbert Richard Alfred	25.12	92		Leg: jetzt Engel
Boddin	Marie Johanna Charlotte	31.12	19		
Baczewski	Jrma Elfriede	23.12	22		
Bieber	Rudolf Gustav Emil	26.12	26		
Predelemeyer	Margarete Auguste Charlotte	25.12	28		
Beyer	Margarethe Hedwig Marta	31.12	49		
Barnitzke	Frida Anna Marta	1.1.	56		
Behm	Ilse Hedwig	29.12	59		
Bader	Georg Erich	5.1	70		
Berg	Willi Karl Kurt	31.12	73		
Bohle	Anna Emilie Ella	5.1	83		
Bethge	Hedwig	5.1	97		
Tymbel	Adolf Erich Herbert	4.1	123		
Bork	Mirna Elisabeth	8.1	126		
Barndt	Wally Ella Frida	9.1	145		
Bezding	Willi Erich	5.1	149		
Baginski	Charlotte Sophie Erna	10.1	160		Leg: jetzt Hennersdorf
Behring	Frida Martha Clara	8.1	182	NE:	Leg: fehlt Gläser
Bota	Luiise Erna Grete	13.1	183		
Bluhm	Gertraut Maria Hulda	16.1	195		
			199		
Bunse	Kurt Wilhelm Ernst	11.1	199		Leg: früher Stellmacher

1906

Des Kindes		Geburts- tag	Nr. des Geburten- buches	Zugehörigk. d. Eltern oder der ue. Mut- ter zu einer Kirche usw.*)	Bemerkungen
Familienname	Vornamen				
Bietzke	Richard Arthur Otto	9.1	201		Bl
Bohr	Richard Reinhold Karl	14.1	202		Bl
Bluemel	Erich	15.1	242		Bl
Beuthner	Frida Maria Emma	18.1	246		Bl
Bock	Herta Erna Hedwig.	20.1	249		Bl
Breitfeld	Anna Luise	19.1	253		Bl
Brunn	Hermann Karl	17.1	257		J
Buge	Wilhelm	21.1	258		
Bräuer	Ernst August Kurt	22.1	263		Bl
Block	August Hermann	21.1	266 273		Bl
	Gerhard				Bl
Buchholz	Fritz Otto Richard	26.1	289		
Brauer	Oskar Paul Erwin	24.1	291		Bl
Brose	Therese Marie Emma	24.1	333		Bl
Binnböb	Franz Gustav Theodor	25.1	344		Bl
Bielicke	Willi Karl Fritz	25.1	352		Bl
Büsch	Berta Marta	27.1	353		Bl
Buhse	Goete Erna	1.2	362		Bl
Bogan	Arthur Robert	27.1	368		Bl Leg: jetzt Plitz
Baeker	Hildegard Amalie	1.2	371		Bl
	Berta				Bl
Braune	Frida Auguste Berta	5.2	400		Bl
Boeck	Ilse Frida Anni	30.1	415		Bl
Bettin	Johanna Margarete	2.2	433		Bl
	Elisabeth				
Buhsacker	Eisemargarete Marta	20.1	266		Bl Leg: früher Nikolaiczkyk
nicht gebürt: mit Ador ohne					

Des Kindes		Geburts- tag	Nr. des Geburten- buches	Zugehörigk. d. Eltern oder der ue. Mut- ter zu einer Kirche usw.*)	Bemerkungen
Familienname	Vornamen				
Büttner	Richard Max	31.1	455		
Brüning	Elisabeth Pauline	3.2	461		
Branzke	Wilhelm Erich	9.2	464		
Blehs	Hildegard	6.2	472		
Brauer	Leonore Anna Marie	3.2	480		
Braesicke	Paul Otto Max	12.2	494		
Beckert	Gertrud Elisabeth	12.2	502		
	Hedwig				
Bänküs	Karl Gustav	4.2	512		
Sabst	Kurt August	12.2	513		
Bordes	Alfred Ernst Paul	12.2	538		
	Gerhard				
Berger	Paul	10.2	541		
Bartsch	Gertrud Jela Auguste	16.2	545		
Binder	Marta Lucia	14.2	549		
Bittner	Charlotte Lisbet	12.2	562		
Bork	Kurt Georg	2.2	566		
Beuttenmütler	Erhard Karl	18.2	571		
Becker	Willi Paul Hermann	14.2	579		
Biesinger	Kurt Erich Eugen	16.2	590		
Bartels	Kurt Otto Fritz	17.2	596		
Berner	Arnold Erwin	13.2	601		
Birk	Otto Ernst	17.2	604		
Baumgarten	Fritz Paul Walter	20.2	604		
Boer	Willi Ewin Richard	30.1	444		Leg: Früher A.D. Schulz
Blümel	Gertrud Marta	18.2	605		Leg: Früher Schindler

1906

Des Kindes		Geburts- tag	Nr. des Geburten- buches	Zugehörig. d. Eltern oder der ue. Mut- ter zu einer Kirche usw.*)	Bemerkungen
Familienname	Vornamen				
Bohm	Else Hana Gertrud	19.2	617		
Bernhardt	Hilda Elsbeth	17.2	620		
Broege	Rudolf Friedrich Max	19.2	622		
Blümel	Armin Oskar Ludwig	26.2	633		
Bachmann	Otto Friedrich	25.2	639		
Bartelt	Max Bernhard	25.2	644		
Becker	Traugott Wilhelm Fritz	26.2	674		
	Fritz Gottlieb				
Bar) Brüchert	Walter Gerhard Hermann	26.2	646		
Balzer	Bruno Walter Kurt	22.2	647		
Beckmann	Gertrud Berta Erna	21.2	653		
Benschneider	Elise Gertrud Herta	22.2	658		
Buchholz	Weruer Ernst	22.2	665		
Brandtner	Arthur Ewald	24.2	672		
Buhsemeier	Friedrich Wilhelm	25.2	687		
Barla	Kurt Otto Karl	1.3	717		
Burkhard	Fritz Alwin Franz	4.3	736		
Bachmann	Kurt Hans Bruno	3.3	746		
Becker	Weruer Kurt	8.3	772		
Brüning	Margarete Elisabeth	8.3	777		
	Erna				
Braun	Auguste Marie	3.3	785		
	Elisabeth				
Böhmerl	Charlotte Dorotea	11.3	796		
	Klara				
Bankmann	Karl Emil Artur	5.3	767		Leg: früherer Pade
Bachmann	Johanna Vera Charlotte	20.2	625		Leitführer Anhorn

Des Kindes		Geburts- tag	Nr. des Geburten- buches	Zugehörigk. d. Eltern oder der ue. Mut- ter zu einer Kirche usw. *)	Bemerkungen
Familienname	Vornamen				
Bitkham	Otto Erich Georg	8.3	802		
Brose	Johann Friedrich Karl	10.3	803		
Binder	Charlotte Luise Auguste	8.3	811	811	jetzt: Leg. Kranzke
Both	Hans Erich	13.3	812		
Bienicke	Robert Karl	15.3	855		
Bader	Friedrich	15.3	856		
Bernholz	Alfred Otto Kurt	14.3	858		
Britzmann	Margarete Johanna Charlotte	16.3	881		
Binicas	Artur Kurt Robert	16.3	922		Leg. jetzt Hämmerli
Böhler	Gertrud Therese Emilie	21.3	932		
Bös	Rudolf Adolf	19.3	941		
Budding	Wilhelm Franz Heinrich	21.3	950		Leg. jetzt Spexling
Beck	Karl August Friedrich	21.3	985		
Bremer	Max Erich	27.3	988		
Bankmann	Karl Rudolf	30.3	994		
Bernard	Marta Maria Klara	26.3	1006		
Büchner	Harbert Georg	28.3	1030		
Borowski	Frida Gertrud Anna	31.3	1041		
Brühl	Hans Leopold Georg	30.3	1046		
Britzkow	Elisabeth Berta	4.4	1056		
Beyroldt	Erwin Adolf Ernst	10.4	1106		
Blesin	Wilhelm Paul	6.4	1109		
Begall	Erna Minna	21.3	965		Leg. früher Viendorf

1906

Des Kindes		Geburts- tag	Nr. des Geburten- buches	Zugehörigk. d. Eltern oder der ue. Mut- ter zu einer Kirche usw.*)	Bemerkungen
Familienname	Vornamen				
Broese	Hans Bruno	8.4	1123		J
Buschick	Kurt Franz Willi	5.4	1127		B
Baumgartl	Erich Franz Paul	8.4	1131		Leg. jetzt Auer
Beyer	Erich Franz Walter	8.4	1146		B
Baht	Harry Hubert Paul.	7.4	1158		
	Nicolaus				B
Borkowski	Johannes Kasl	11.4.	1167		
Blattkowsky	Karl Friedrich Max	12.4	1192		B
Bünger	Willi Otto Hell muth	18.4	1205		
Berwig	Klara Martha Emma	17.4	1250		B
Bertram	Erich Alfred Adolf	22.4	1258		B
Balschmiter	Wilhelm Franz Karl	23.4	1286		
Buckow	Margarete Charlotte	23.4	1306		B
	Jenny				B
Biedermann	Katharina Else	22.4	1310		B
	Franziska				J
Buxmann	Arthur	29.4	1320		B
Benksen	Georg Gustav Karl	18.4	1325		Leg. jetzt Stein
	Kurt				B
Blauert	Erich Friedrich Karl	29.4	1339		B
Bergk	Charlotte Margarete	3.5	1359		B
	Franziska				B
Bialkowski	Willi Erich	3,5	1360		B
					B
					B
Barlos	Rudolf August Paul	8.4	1208		Leg. früher Weitz
Bergk	Herbert Gustav	29.4	1333		Leg. früher Schmiedl

Des Kindes		Geburts- tag	Nr. des Geburten- buches	Zugehörigk. d. Eltern oder der ue. Mut- ter zu einer Kirche usw.*)	Bemerkungen
Familiename	Vornamen				
Buschke	Herbert Julius Robert	6.5	1385		
Blasius	Margarete Charlotte Elise	5.5	1406		
Baum	Charlotte Frida Gertrud	1.5	1419		
Block	Margarete Bertha Marie	5.5	1429		
Buchholz	Margarete Klara Elisabeth	6.5 6	1453		
Buchholz	Frida Bertha Hedwig	6.5	1454		
Bahr	Agnes Margarete Elsbeth	11.5	1469		
Baeskau	Paul Reinhard	10.5	1470		
Baschim	Ellen Erna	11.5	1480		jetzt: Les Gehrman
Bannach	Käthe Hedwig Marta	13.5	1518		
Bohnenstengel	Marta Frieda Anna	6.5	1520		
Bergmann	Lisbeth Wilhelmine Marta	15.5	1525		
Bienko	Ellen Margarete Marie	13.5	1529		Les jetzt M. r. u. h. s
Brandenburg	Emma Erna Eva	14.5	1545		
Behr	Erika Bertha Gertrud	13.5	1549		
Behr	Erich Bruno Rudolf	13.5	1550		
Bastigkeit	Gertrud Margarete Elisabeth	20.5	1565		
Brehmer	Fritz Johannes Hermann	21.5	1569		
Baitz	Goete Emma Auguste	19.5	1586		
Barankewitz	Heinrich Erich Herbert	17.5	1595		

1906

Des Kindes		Geburts- tag	Nr. des Geburten- buches	Zugehörigk. d. Eltern oder der ue. Mut- ter zu einer Kirche usw. *)	Bemerkungen
Familiennamen	Vornamen				
Bohl	Georg Friedrich Wilhelm	22.5	1604		
Bülow	Willi Gotthelf	20.5	1609		
Beyer	Gerd	20.5	1639		Legitimation Nr. A.4715
Backhaus	Charlotte Luise	30.5	1667		
Bremer	Charlotte Margarete Rosa	23.5	1685		
Becher	Walter Willi Hans	26.5	1686		
Bobey	Margarete Helene	26.5	1692		
Brinkmann	Wilhelm Oswald Friedrich	31.5	1723		
Bejer	Marie Gertrud	1.6.	1725		
Bade	Marie Elisabeth	29.5	1738		
Böske	Bruno Edmund	8.6	1802		
Barthold	Franz Gustav	6.6	1804		
Brüggemann	Hildegard Friederike Lind	5.6	1806		
Baum	Robert Karl Max	11.6	1822		
Bach	Margarete Gertrud	13.6	1831		
Bies	August Aloysius	10.6	1833		
Bartsch	Walter Herbert Paul	13.6	1845		
Barthol	Margarete Marie Johanna	12.6	1848		
Busch	Herbert August Otto	10.6	1858		
Buchwald	Otto Karl Hermann	18.6	1887		
Bohu	Eryna Elise Marie	11.6	1911		
Busch	Herbert August Otto	10.6	1858		Legitimierter Eggert
Brühn	Michael Max Egon	13.6	1895		Legitimierter Korn
Buchmann	Johanna Vera Charlotte	20.2	625		Legitimierter Anhorn

Des Kindes		Geburts- tag	Nr. des Geburten- buches	Zugehörigk. d. Eltern oder der ue. Mut- ter zu einer Kirche usw.*)	Bemerkungen
Familienname	Vornamen				
Bauck	Wilhelm Fritz	17.6	1923		
Binke	Else Charlotte	18.6	1932		
Borrmann	Max Kurt Erwin	22.6	1942		
Berg	Willi Hans Hermann	21.6	1951		
Bartelt	Hildegard Charlotte	20.6	1952		
	Cicilie				
Beschke	Johannis Kurt	24.6	1953		
Bonakowsky	Otto Willi	25.6	1954		
Baumann	Hildegard Lucie	23.6	1961		
Budczek	Paul Friedrich Karl	26.6	1971		
Bartelt	Hans Willi Werner	25.6	1987		
Blüggel	Jaul Anton	27.6	1991		
Braszkat	Elise Margarete	28.6	2002		
	Henriette				
Banknien	Helene Elli	20.6	2012		
Bestehet	Hedwig Auguste Luise	29.6	2013		
Bornemann	Max Albert Julius	23.6	2029		
Benka	Bruno Erich Rudolf	1.7	2030		
Burchardt	Wladyslaw	26.6	2033		
Breesen	Gerda Hedwig Marie	26.6	2043		
Bonow	Haus Rich Hermann	17	2049		
	Friedrich				
Blech	Willi Franz Kurt	28.6	2050		
Bock	Willi Hedwig Emma	3.7	2054		
Bode	Lisbeth Paula	11.6	1853		Leg: früher Lierse
Berger	Gerhard Willi	16.6	1925		Leg: früher Rheinländer
	Gotthelf				

Des Kindes		Geburts- tag	Nr. des Geburten- buches	Zugehörigk. d. Eltern oder der ue. Mut- ter zu einer Kirche usw.*)	Bemerkungen
Familienname	Vornamen				
Brätsch	Erich	30.6	2082		
Brätsch	Kurt	30.6	2083		
Borchardt	Hermann Robert	4.7	2097		
Böttcher	Anna Helene Frieda	3.7	2100		
Bubacz	Paul	27.6	2128		
Bolde	August Erich	7.7	2132		
Boroska	Herbert Paul	10.7	2148		
Bierwagen	Heinrich Oskar Erwin	8.7	2175		
Braüning	Erwin Otto	14.7	2185		
Bohmert	Kurt Bruno Otto	8.7	2199		
Baumann	Hilde Elli	13.7	2200		
Berndt	Martha Pauline	15.7	2212		
Behnert	Gertrud Lotte	12.7	2215		
Bruntke	Elisabeth Charlotte	16.7	2236		
Bayer	Herta Emilie Elfriede	22.7	2288		
Brenznel	Fritz Alfred	22.7	2299		
Baumann	Karl Friedrich Wilhelm	24.7	2306		
Buske	Erich Ernst	16.7	2311		
Budig	Otto Max Franz	22.7	2325		
Berger	Otto Paul Walter	24.7	2326		
Beck	Ernst Günther	21.7	2327		
Breitenborn	Karl Rolf	26.7	2331		
Behrendt	Anna Wilhelmine	25.7	2343		
Büttner	Alice Luise	27.7	2357		
Blümel	Gerhard Rudolf Willi	28.7	2360		
Besecke	Kurt Walter	21.7	2362		
Blaü	Else Charlotte	24.7	2365		

Des Kindes		Geburts- tag	Nr. des Geburten- buches	Zugehörig. d. Eltern oder der ne. Mut- ter zu einer Kirche usw.*)	Bemerkungen
Familienname	Vornamen				
Blesin	Gertrud Bertha	25.7	2372		
Boj	Luise Margarete	27.7	2373		
Brodzina	Karl Johannes Karul	29.7	2387		
Baum	Elisabeth Marta	28.7	2396		
Braeuer	Arthur Wilhelm Kurt	1.8	2402		
Beuchler	Max Werner	3.8	2414		
Bähler	Hans Erich	1.8	2427		
Beil	Karl Julius Hermann	31.7	2457		
Brasche	Willi Julius	26.7	2471		
Balke	Hans Walter Karl	4.8	2486		
Brandt	Gertrud Emma Helehe	9.8	2489		Leg. Actat Penczinski
Bernt	Erna Elisabeth Marie	6.8	2497		
Becker	Georg Walter	12.8	2518		
Bellenbaum	Elisabeth Gertrud Hedwig	12.8	2522		
Bietlich	Franz Richard Kurt	12.8	2533		
Bürger	Max Hans Fritz	11.8	2535		
Balke	Herta Erna Agnes	11.8	2541		
Borrmann	Charlotte Johanna Agnes	11.8	2542		
Buchholz	Gustav Emil Georg	12.8	2561		
Borch	Willi Friedrich Walter	11.8	2587		
Bornemann	Margdalena Johanna Agnes	14.8	2593		
Bohrke	Erna Emma Susanne	8.8	2594		

1906

Des Kindes		Geburts- tag	Nr. des Geburten- buches	Zugehörigk. d. Eltern oder der ne. Mut- ter zu einer Kirche usw.*)	Bemerkungen
Familienname	Vornamen				
Bethke	Anna Pauline Gertrud	23.8	2686		
Bänder	Karl Alfred Willi	19.8	2679		Leg: fetter Knüppel
Bocher	Käte Marie Adeline	20.8	2676		
Bergemann	Erna Elfriede Gertrud	24.8	2675		
Bronkow	Gustav Ernst Max	18.8	2671		
Brauer	Hedwig Elise	18.8	2643 2667	stehe unfer	
Buhle	Ehrentraut Julia Maria	14.8	2634		
Blankenburg	Betty Irma	15.8	2632		
Bartel	Theodor Franz Karl	18.8	2628		
Boehnke	Alex Paul	16.8	2619		
Beschoner	Alfred Erich Friedrich	18.8	2611		
Barowsky	Karl August Ferdinand	23.8	2708		
Büttner	Erna Edith Elisabeth	22.8	2724		
Borowski	Margarete Helene	23.8	2741		
Brandenburg	Margarete Elsbeth	30.8	2754		
	Wilhelmine				
Bressel	Margarete Frida	31.8	2755		
Bulir	Rosa	29.8	2758		
Bading	David Karl Erich	28.8	2767		
Bausee	Fritz Willi	27.8	2783		
Birghan	Robert Albert Hans	26.8	2789		
Beschetzwick	Willi Reinhold	31.8	2796		
Bittner	Wilhelm Friedrich	31.8	2799		
	Karl				
Bendtin	Elisabeth Frida Else	28.8	2812		
Bahl	Kurt, August, Richard	18.8.	2643		
Brauer	Ella Margarete	22.8	2707		Leg: früher Glaeske
Bock	Erna Anna Marta	29.8	2786		Leg: früher Osterland

igen	Des Kindes		Geburts- tag	Nr. des Geburten- buches	Zugehörigk. d. Eltern oder der ne. Mut- ter zu einer Kirche usw.*)	Bemerkungen
	Familienname	Vornamen				
	Beck	Gertrud Ottilie Walli	2.9	2838		
	Burghardt	Otto Gerhard	5.9	2841		
	Bernholz	Charlotte Pauline Jda	6.9	2890		
	Belitz	Walli Frida Gertrud	8.9	2911		13000
	Bandow	Gertrud Emma	13.9	2915		
	Berger	Max Franz Richard	11.9	2920		
	Bader	Emilie Sophi Charlotte	7.9	2923		
	Beier	Hedwig Klara Grete	14.9	2929 2949	stehe unten	
	Biester	Klara Frieda Gertrud	13.9	2951		
	Büchholz	Elisabeth Anna Marta	18.9.	2969		
	Bastian	Rudolf Otto Herbert	16.9	3004		
	Böttger	Emma Hedwig Elisabeth	13.9	3005		
	Bartel	Emma Marta Johanna	14.9	3010		
	Böhme	Anna Elisabeth	16.9	3011		
	Bethke	Walter Artur Max	23.9	3039		
	Büttner	Karl Friedrich	20.9	3049		Leg: jetzt Schulz
		Wilhelm				
	Behser	Bruno Paul	19.9	3057		
	Brünning	Hermann Karl Franz	26.9	3093		
	Bulle	Elsa Charlotte	25.9	3094		
		Eleonore				
	Blau	Charlotte Else Agnes	22.9	3095		
	Bardtke	Hans Walter Kurt	22.9	3097		
	Bauch	Else Margarete	25.9	3117		
	Bettin	Margarete Helene	25.9	3150		
		Anna				
	Bruck	Anita Auguste Erna	26.9	3152		
	Becker	Luise Charlotte	28.9	3167 3168	stehe unten	
	Bahn	Erich, Kurt, Georg	12.9.	2929		
	Bading	Bernhard, Ernst, Max	21.9.	3167		

1906

Des Kindes		Geburts- tag	Nr. des Geburten- buches	Zugehörigk. d. Eltern oder der ne. Mut- ter zu einer Kirche usw.*)	Bemerkungen
Familiennamen	Vornamen				
Bach	Cäcilie Marie Hedwig	30.9	3169		Testamentarisch A. 5597
Buchholz	Albert Hermann Hugo	3.10	3233		
Beeck	August Georg	9.10	3224		
Brehmel	Wilhelm	9.10	3250		
Bilecki	Angelika Martha	14.10	3275		
Birkelmeier	August Georg	14.10	3277		
Becher	Herta Klara Elisabeth	15.10	3279		
Börner	Kurt Bruno	9.10	3284		
Bergemann	Käthe Elsbeth Marta	14.10	3292		
Bücker	Erna Else	10.10	3298		
Braun	Erna Frida	16.10	3312		
Borowski	Amanda Pauline	6.10	3315		
	Emma				
Baensch	Margot Else	11.10	3317		
Barthel	Anna Marta Frida	18.10	3334		
Brandt	Paul Hans Karl	20.10	3352		
Bünger	Elisabeth Frida Berta	19.10	3368		
Biedler	Anna Olga	17.10	3370		
Behrend	Frida Marta	22.10	3382		
Baude	Hildegard Charlotte	17.10	3390		
	Margarete				
Bahr	Erwin Karl Franz	19.10	3399		
Barthel	Alfred	23.10	3409		
Bohlen	Walter Erich Karl	18.10	3419		
Baller	Otto Friedrich Paul	24.10	3446		
Bartsch	Margarete Marta Anna	14.10	3372		Leg. g. m. h. z. Körner

Des Kindes		Geburts- tag	Nr. des Geburten- buches	Zugehörig. d. Eltern oder der ne. Mut- ter zu einer Kirche usw.*)	Bemerkungen
Familiename	Vornamen				
Barta	Erich Paul	29.10	3509		
Boettger	Helene Marta	28.10	3513		
Baer	Marta Helene	1.11	3521		
Büge	Walter Otto Wilhelm	1.11	3531		
Boch	Johanna Katharina	4.11	3534		
Baudemer	Reinhard Karl	4.11	3536		
Bandemer	Helmut Wilhelm	4.11	3537		
Bimdczus	Werner Oskar	31.10	3558		
Bartelt	Gertrud Marta Kate	30.10	3560		
Baeseler	Georg Friedrich Wilhelm	3.11	3564		
Becker	Erna Frida Hedwig	6.11	3589		
Burkhardt	Hermann Richard	4.11	3594		
Bolis	Hans Albert	4.11	3615		
Bommert	Erich Alfred Otto	3.11	3635		
Budde	Kurt Paul Hermann	9.11	3666		
Buckow	Erich Fritz Ernst	10.11	3669		
Buraw	Margarete Frida Else	11.11	3670		
Bartfuhs	Gertrud Marta Hedwig	15.11	3672		
Buchholz	Marta Margarete	9.11	3676		
Boetner	Hans Gustav Wilhelm	14.11	3690		
Blanck	Bernhard Heinrich	21.11	3728		
	Thomas				
Bahr	Gertrud Margarete Luise	20.11	3747		
Breu	Margarete Agnes Anna	25.10	3514		Leg: früher Preichs

1906

Des Kindes		Geburts- tag	Nr. des Geburten- buches	Zugehörigk. d. Eltern oder der ne. Mut- ter zu einer Kirche usw. *)	Bemerkungen
Familienname	Vornamen				
Bauer	Elfriede Marta	24.11	3779		
Breitbart	Herta	18.11	3780		
Blume	Magnus August Wilhelm	26.11	3791		
Brast	Leopold Ewald Kurt	25.11	3802		
Bonack	Margarete Gertrud	30.11	3818		
Boeck	Frida Emma Minna	24.11	3825		
	Charlotte				
Boehlke	Else Erna Ida	25.11	3829		
Beyer	Otto Paul Franz	3.12	3848		
Bergemann	Margarete Marie Luise	30.11	3851		
Braun	Paula Emeline	2.12	3865		
	Gertrud				
Balczum	Fritz Willi	3.12	3870		
Braundt	Fritz Paul Bernhard	3.12	3931		
Busse	Herta Gertrud	26.11	3945		
Bach	Pauline Herta	4.12	3954		
	Gertrud				
Büttgereit	Erna Ottilie	10.12	3955		
Bredow	Frida Emilie	6.12	3966		
	Margarete				
Büttner	Max Erwin	6.12	3974		
Boas	Margarete	14.12	4018		
Barow	Hedwig Hildegard	17.12	4020		
	Margarete Katharina				
Bernert	Käthe Anna	17.12	4049		
Binkatschek	Otto Josef	11.11	3656		es fehlt Gottschalk
Burg	Paul Otto Walter	6.11	3982		Les: Fröhe Kleinschmidt

1906				
Chucholek	Helene Frida	5.1	91	
	Johanna			
Liolek	Maximilian	17.1	215	
	Christian			
Liecholimske	Gertrud Margarete	17.1	235	Leg. jetzt Ruhwald
	Käte			
Conrad	Kurt Richard Karl	3.3	701	
Coblenz	Karl Joachim Herbert	29.3	1016	
Ezimczel	Erdmann Friedrich	12.4	1209	
	Wilhelm			
Christoph	Minna Gertrud	19.4	1211	
	Marie			
Lzubak	Franz Georg	21.4	1248	
Lelka	Margarete	24.4	1264	
Liesielski	Margarete	3.5	1365	
Pentkowski	Clemens	29.4	1437	
Pzerwouka	Frida	11.5	1459	
Lamin	Charlotte Margarethe	11.5	1505	
	Berta			

1906

Des Kindes		Geburts- tag	Nr. des Geburten- buches	Zugehörigk. d. Eltern oder der ne. Mut- ter zu einer Kirche usw.*)	Bemerkungen
Familienname	Vornamen				
Clages	Berta Emma	22.5	1617		
	Gertrud				
Christians	Berta	28.5	1662		
Ezischka	Charlotte Marie	29.5	1756		
Collié	Fritz Franz Alfred	20.7	2098		
Christoph	Mathilde Klara	10.7	2171		
Conrad	Karl Paul Erwin	28.7	2375		
Chaste	Wilhelm Rudolf	2.8	2436		
	Hans				
Caspereuthur	Richard Franz Paul	3.9	2804		
Cuschlinski	Erich Franz Alfred	9.9	2908		
Conrad	Charlotte Henriette	16.9	2968		
Conrad	Wilhelm Heinrich	18.9	2987		
	August				
Christoph	Fritz Hermann	14.9	3000		
Christoph	Lucie Gertrud	14.9	3001		
Caliebe	Werner Gustav	24.9	3064		Heimlich
	Robert				
Ezachert	Walter Erich	6.7	2235		
Camplair	Johanna Elisabeth	26.9	3143		
	Margarete				
Ezichowski	Erich	21.10	3367		
Ezaplinski	Max Hermann	30.10	3526		
Camim	Willi Gustav Karl	14.12	4051		
Eiesliewitz	Walter Viktor	23.12	4113		
Ezachert	Walter Erich	6.7	2235		Les: früher NE: Lindeman

1906

Des Kindes		Geburts- tag	Nr. des Geburten- buches	Zugehörigk. d. Eltern oder der ne. Mut- ter zu einer Kirche usw. *)	Bemerkungen
Familiennamen	Vornamen				
Draeger	Willi Paul	28.12	5		
Dutschke	Nander	25.12	13	Leg: fehl Loringe	
Dunkel	Gertrud Frida	3.1	43	Leg: fehl Loringe	
Didrichkeit	Margarethe Luise	5.1	101		
Decker	Georg	13.1	165		
Doellmann	Willi Albert	22.1	248		
Dreher	Arthur Bernhard	18.1	295		
	Ernst				
Deutschmann	Erwin Kurt	29.1	349		Leg: früher Rückert
Didrigkeit	Gustav Walter	25.1	381		
DegeLow	Johann Friedrich	11.2	487		
Domnick	Else Agnes	11.2	497		
Dahms	Dora Elisabeth	8.3	764		
	Klara				
During	Lucie Anna	10.3	787		
	Wilhelmine				
Dühr	Hermann Gerhard	12.3	822		
Danske	Frida Auguste Emma	16.3	871		
Dähne	Helene Gertrud	29.3	996		
	Ellen				
Dähne	Klara Olga Anna	29.3	997		
Dostalý	Charlotte Ludwilla	18.2	1011		Leg: jetzt Kobin
	Marie				
Dorubusch	Marta Gertrud	26.3	1022		
	Klara				
Donath	Else Gertrud	31.3	1052		
Droth (Droth)	Walter Max	23.2	676		Leg: früher Wihsner
Deutschmann	Erwin Kurt	29.1	349	Leg: früher Rückert	

1906

97

Des Kindes		Geburts- tag	Nr. des Geburten- buches	Zugehörigk. d. Eltern oder der ne. Mut- ter zu einer Kirche usw. *)	Bemerkungen
Familienname	Vornamen				
Drieseberg	Erna Charlotte	1.4	1058		
Dörre	Luise Marie	5.4	1072		
Doehring	Gertrud Bertha Marta	9.4	1094		
Donath	Charlotte Frida Else	7.4	1119 1124	stehe unten	
Dopichay	Emilie Gertrud	18.4	1197		Les: jetzt Frank
Dietz	Ida Charlotte	21.4	1272		
Degelow	Georg Arthur Erich	23.4	1278		
Dutschke	Erwin Kurt Willi	19.4	1285		
Dux	Richard Robert Paul Rudolf	30.4	1343		
Dietrich	Alfred Adolf Karl	29.4	1350		
Dohmann	Elisabeth Helene Gertrud	27.4	1368		
Dreke	Willi Otto Albert	1.5.	1389		
Dörre	Lisette Alma Minna	30.4	1393		
Dubberke	Walter Erich	3.5	1397		
Denkes	Kurt August Wilhelm	3.5	1416		
Dammeyer	Elise Frida Irmgard	2.5	1438		
Dagott	Ernst Gustav Otto	6.5	1447		
Davidmann	Betty	7.5	1462		Les: jetzt Zimmermann
Dorn	Luise Charlotte Emma	12.5	1468		
Dictus	Erna Martha	11.5	1484		
Durstewitz	Barbara Marie Elisabeth	16.5	1517		
Dierberg	Edith	4.4.	1124		
Dill	Marie Elsa	12.5	1514		Les: früher Hammer
Donner	Charlotte Klara Auguste	19.3	1047		Les: früher Fust

Des Kindes		Geburts- tag	Nr. des Geburten- buches	Zugehörig. d. Eltern oder der ne. Mut- ter zu einer Kirche usw.*)	Bemerkungen
Familiename	Vornamen				
Damerow	Gerhard Karl Paul	19.5	1585		
Damerau	Gerda Erna Ella	19.5	1588		105 jetzt Deutsd mann
Döring	Elfriede Gertrud Marie	28.5	1649		
Damwitz	Ernst Kurt Wilhelm Hans	26.5	1665		
Döring	Willi Theodor	21.5	1673		
Dee	Max Otto Karl	3.6	1776		
Demuth	Hans Franz Emil	18.5	1789		
Danneberg	Günter Albert Franz	4.6	1805		
Dümseck	Margarete Helene Elisabeth	12.6	1864		
Domke	Erich Franz	20.6	1904		
Drehler	Charlotte Ida	18.6	1933		
Dammer	Margarete Elisabeth	24.6	1979		
Dotscher	Margarete	25.6	2001		
Drehler	Frida Emma Minna	1.7	2035		
Dorubusch	Helene Martha Klara	2.7	2048		
Drömer	Willi Erich Feodor	29.6	2084		
Deutsch	Hildegard Lina	3.7	2086		
Dümmlich	Rudolf	12.7	2196		
Dimke			2258		
Dimke	Hedwig Gertrud	19.7	2258		
Domack	Klara Frieda Anna	21.6	1990		Leg: früher Schmelzer
Deutschmann	Gerda Erna Ella	19.5	1588		Leg: früher Damerau

1906

Des Kindes		Geburts- tag	Nr. des Geburten- buches	Zugehörig. d. Eltern oder der ne. Mut- ter zu einer Kirche usw. *)	Bemerkungen
Familiename	Vornamen				
Donath	Käthe Erna Anna	22.7	2283		
Dautert	Edith Luise	23.7	2358		
Dolge	Kurt Franz	6.8	2433		
Dörner	Georg Ernst Alfred	4.8	2437		
Doligkeit	Elli Pauline Agnes	9.8	2491		
Deutschbeim	Else Emma Herta	10.8	2528		
Dühring	Friedrich Wilhelm	13.8	2641		
Drews	Erwin Paul Fritz	20.8	2648		
Dröhsler	Kurt Max Paul	19.8	2650		
Doll	Otto Georg Ernst	17.8	2659		
Dreyer	Elisabeth Martha	21.8	2688		
Dressler	Helene Margarete	25.8	2690		
Dombrowski	Rosalie	23.8	2695		
Dudziak	Ernst Albert	30.8	2810		
Dobrenz	Herrbert	11.9	2953		
Döhmland	Reinhold Albert	21.9	3008		
	Gustav				
Dickow	Hildegard Ilse	27.9	3077		
Drehscher	Emilie Helene Herta	30.9	3126		
Daehme	Wilhelm Albert	5.9	3170		
	Erdmann				
Decker	Elli Anna Frida	7.10.	3215		
Donat	Walter Ernst	11.10	3251		
Damrath	Charlotte Hedwig	15.10	3311		
Dangs	August Karl Erich	17.10	3355 3402		
Dauske	Elsbeth Helene Rosa	22.10	3355		
Dummann	Hildegard Marie	4.10	3227		Leg: früher Falkenberg

Des Kindes		Geburts- tag	Nr. des Geburten- buches	Zugehörigk. d. Eltern oder der ne. Mut- ter zu einer Kirche usw. *)	Bemerkungen
Familienname	Vornamen				
Dahl	Kurt August Otto	25.10	3407		
Dubro	Henriette Helene	7.10	3438		Leg. getet Pothemik
Dietrich	Wilhelm Ludwig Ernst	24.10	3448		
Domanski	Paul Max	26.10	3512		
Debertshaeuser	Rosa Ottilie Käthe	29.10	3519		
Deufmann	Hildegart Adeline Minna	10.11	3642 36		
Datau	Ilse Magdalene	14.11	3665		
Dahlenburg	Wilhelmine Gottfried Emma Hildegart	14.11	3674		
Decker	Frida Helene Gertrud	17.11	3685		
Drews	Margarete Elisabeth	18.11	3716 3773	Steine unten	
Dauhs	Theodor Karl	25.11	3841		
Dörl	Hermann Albin Kurt	9.12	3947		
Dürau	Margarete	13.11	3981		NE. ^{getet} Scharj
Durdel	Hermann August	15.12	4007		
Draeger	Margarete Elisabeth	12.12	4019		
Doering	Karl August Wilhelm	13.12	4034		
Drescher	Else Marie	14.12	4041		
Dencks	Christel	20.12	4071		
Dedekind	Karl Julius Eugen	21.12	4090		
Decker	Erich Hermann	23.12	4099		
Dörtel	Charlotte Marie	26.12	4122		
Drews	Elisabeth Frieda Anna	24.11. 24.12.	3773		

1906

Des Kindes		Geburts- tag	Nr. des Geburten- buches	Zugehörigk. d. Eltern oder der ne. Mut- ter zu einer Kirche usw. *)	Bemerkungen
Familiename	Vornamen				
Ebeling	Margarethe Emilie	8.1	135		
	Erna				
Ewert	Friedrich Karl	19.1	277		
Engler	Pia Elisabeth Marga	1.2	401		
Ebert	Charlotte Margarete	1.2	403		29. jetzt NE. Wismstadt
	Emmi				
Eitner	Marie Alma	8.2	470		
	Margarete				
Emberger	Elsbeth Wilhelmine	12.2	496		
	Marie				
Engelbrecht	Erich Karl	2.3	712		
Enole	Richard Karl Paul	2.3	743		
Eichholz	Rosa	5.3	766		
Eckner	Hildegard Anna	27.3	790/1 1003		stehe weiter
	Auguste				
Englisch	Friedrich Wilhelm	30.3	1050		
	Ernst				
Eger	Gertrud Luise	2.4	1055		29. jetzt Kling
Engel	Erwin Heinrich	8.4	1155		29. jetzt Knoche
	August				
Eder	Anton Gustav Herbert	10.4	1184		
Engfer	Herbert Bruno Rudolf	13.4	1193		
Eichmann	Else	16.4	1260		
Eichmann	Brünhilt	16.4	1261		
Engelhardt	Max Otto Herbert	1.5	1366		
Eckwert	Georg Arthur	2.5	1384		
Ehleder	Johann Karl	4.3.	790		NE:
Ehleder	Margarete Anna	4.3.	791		

Des Kindes		Geburts- tag	Nr. des Geburten- buches	Zugehörigk. d. Eltern oder der ne. Mut- ter zu einer Kirche usw.*)	Bemerkungen
Familienname	Vornamen				
Ewiack	Victoria Emilie	10.5	1451		
Elsner	Willi Erich Paul	10.5	1477		
Ernst	Willi Kurt	18.5	1555		
Engwer	Anna Berta	27.5	1715		
			1758		imten
Engel	Frida Auguste Luise	10.6	1844		
Eggert	Herbert August Otto	10.6	1858		Leg: jetzt Busch
Ervert	Anna Marie Erna	15.6	1874		
Ebert	Gertrud Hedwig Marie	17.6	1912		
Eggert	Rosa Margarete	20.6	1941		
Eichholz	Käthe Agnes	7.7	2116		
Eulenburg	Bruno Otto Erich	22.7	2287		
Eisemann	Martha Anna Emma	21.7	2316		
Ebel	Bruno Fritz Otto	20.7	2335		Leg: jetzt Gottwald
Eichendorf	Adolf Julius Richard	31.7	2391		
Eichelbaum	Emma Luise	4.8	2448		
Eichler	Lucia Charlotte	17.8	2633		
Elis	Pauline Else	17.8	2639 2639		
Eckrodt	Anton Alfons	27.8	2723		Leg: jetzt NA: Stadler
Ernst	Gustav Eugen	25.8	2756		
Erdmann	Johanna Margarete	6.8	2757		Leg: jetzt NE: Ohrenstein
Eitner	Gertrud	24.8	2760		
Ernst	Margarete Erna	4.9	2840		
Ewest	Hedwig Elise	31.8	2845		
	Margarete				
Enke	Gertrud Anna	31.5	1758		Leg: früher Jagen
	Margarete				

Des Kindes		Geburts- tag	Nr. des Geburten- buches	Zugehörigk. d. Eltern oder der ne. Mut- ter zu einer Kirche usw.*)	Bemerkungen
Familiename	Vornamen				
Edler	Karl Erich	4.9	2879		Leg. jetzt Neubacher Leg. jetzt
Engel	Berthold	9.9	2946		
Erbhinder	Erich Willi Oskar	29.9	3070		
Eitner	Karl Albert Franz	25.9	3125		
Ecke	Karl Michael	29.9	3148		
	Martha	5.10	3214		
Ehrhardt	Erna Marie	8.10	3218		
Ewald	Wilhelm Karl August	15.10	3288		
Eckloff	Dora Gertrud	10.10	3296		
Eggert	Emma Frida	12.10	3318		Leg. jetzt Richter
Ebel	Minna Marie Betty	21.10	3350		
Eichholz	Fritz Wilhelm	18.10	3369		
Ehrenwerth	Anna Emma Dora	21.10	3391		
Eichert	Marie Luise Erna	22.10	3445		
Eichler	Martin Alfred Franz	23.10	3468		
Eckhardt	Paul Anton Klaus	30.10	3475		
Eigendortf	Hedwig Berta Gertrud	10.11	3598		
Erdmann	Richard Emil	25.11	3811		
Ehlerst	Frida Anna Marta	25.11	3837		
Erxleben	Friedrich Hermann	30.11	3849		
	Helmüt	3			
Ennigkeit	Karl Willi	10.12	3952		
Eisele	Charlotte Alwine Luise	7.12	3970		
Ettner	Theodor Otto Max	15.12	3998		
Eckert	Willi Emil	12.12	4027		Leg. früher Teichert
Ehrle	Willi Hermann Rudolf	29.11	3881		Leg. früher Gottsmann

1906

Des Kindes		Geburts- tag	Nr. des Geburten- buches	Zugehörigk. d. Eltern oder der ne. Mut- ter zu einer Kirche usw. *)	Bemerkungen
Familienname	Vornamen				
Eichler	Wilhelm Otto	8.12	4069		Les: früher Betndt
Eggert	Herbert August Otto	10.6	1858		Les: früher Busch
Engel	Herbert Richard Alfred	25.12	92		Les: früher BOLTEN

Des Kindes		Geburts- tag	Nr. des Geburten- buches	Zugehörigk. d. Eltern oder der ne. Mut- ter zu einer Kirche usw.*)	Bemerkungen
Familienname	Vornamen				
Frank	Ida Charlotte	21.4	1272		
Falkenberg	Hildegard Marie	4.10	3227		Leg: jetzt Dummann
Freigang	Friedrich Wilhelm	28.11	4687		Leg: jetzt Behrends
	Hans				
Fischer	Martha Maria	2.1	68		
Fischer	Emmi Frida	2.1	69		
Fischer	Gertrud	7.1	103		
Füllgraf	Paul Hans	4.1	109		Leg: jetzt Köppen
Frenzel	Ella Bertha Helene	8.1	120		
Faulhaber	Hans Heinrich Karl	10.1	150		
Frohberg	Oswald Erich Werner	11.1	179		
Fiedler	Richard Willi Hans	18.1	203		
Flöth	Walter Gustav	16.1	229		
Fricke	Herta Luise Hedwig	15.1	237		
Freese	Frida Minna	25.1	302		
Finkel	Anna Gertrud	23.1	343		
Freund	Walter Franz	5.2	476		
Fengler	Hilda Auguste Luise	14.2	532		
Fischer	Paul Otto Franz	16.2	556		
Fiedler	Luise Anna	22.2	603		
Fikowski	Helene Gertrud	18.2	624		
Fleischer	Elisabeth Ernestine	26.2	630		
	Erna				
Fischer	Friedrich	19.2	642		
Feldhahn	Alfred Adolf Paul	22.2	691		
Frank	Ida Charlotte	21.4	1272		Leg: früher Dietz

1906

Des Kindes		Geburts- tag	Nr. des Geburten- buches	Zugehörigk. d. Eltern oder der ne. Mut- ter zu einer Kirche usw.*)	Bemerkungen
Familiennamen	Vornamen				
Frje	Otto Johannes Josef	2.3	698		
Friedrich	Lisbeth Frida Erna	4.3	719		
Fabian	Alphons Agarius	6.3	733		
Freimark	Walli Erna Elsbeth	5.3	794		
Feige	Willi Paul Otto	7.3	859		
Fischer	Klara Charlotte	14.3	885		
	Elisabeth				
Faber	Wilhelmine Anna	17.3	893		
	Marie				
Fiebig	Elisabeth Marta	16.3	895		
	Sophie				
Freyer	Hans Kurt	15.3	903		
Friedrich	Fritz Paul	18.3	923		
Fritsche	Georg Richard	17.3	939		
Franke	Emma Elise	20.3	949		
Fischer	Luise Auguste	22.3	962		
	Lucie				
Fuchs	Johanna Berta Luise	16.3	969		
Franke	Hermann Hans	28.3	980		
Fischer	Helene Ida Gertrud	27.3	1032		
Frank	Hermann Rudolf	29.3	1036		
	Wilhelm				
Faulstich	Hedwig	5.4	1074		
Friedrich	Käte Helene Minna	1.4	1084		
Finette	Alfredo	2.4	1099		
Fehlhaber	Irngard Marie	5.4	1101		
	Johanna				
Forbrich	Frida Bertha	6.4	1103		

1906

142

Des Kindes		Geburts- tag	Nr. des Geburten- buches	Zugehörig. d. Eltern oder der ne. Mut- ter zu einer Kirche usw. *)	Bemerkungen
Familienname	Vornamen				
Frank	Max Wilhelm Karl	7.4	1108		
Feilke	Erich Paul Kurt	17.4	1182		
Fritze	Ernst Wilhelm	16.4	1190		
Fröscher	Paul Richard	17.4	1210		Les: fikt, Minschr Minschr
Freimuth	Martha Erna Klara	17.4	1215		
Franck	Otto Heinrich Ernst	20.4	1226		
Fessel	Fritz Alfred	17.4	1263		
Franke	Ida Charlotte	21.4	1272		Les: fikt Unten.
Fischer	Elsbeth Erna Lina	25.4	1284		
Franke	Ella Anna Marie	27.4	1298		
Fiering	Herbert Emil Bruno	21.4	1302		
Fuchs	Max Matthes	28.4	1331		
Felchner	Martha	29.4	1340		
Föhsleitner	Karl	29.4	1345		
Fritsche	Paul Erich	1.5	1355		
Franz	Elsbeth Margarete	3.5	1370		
Fürl	Alfred Gerhard	9.5	1417		
	Herbert				
Falkenberg	Maria Alma	10.5	1449		
Friedrich	Hermann Hugo Karl	8.5	1487		
Franz	Lucie Amanda	15.5	1515		
	Katharina				
Freudenberg	Kurt Bruno Franz	12.5	1547		
Franzen	Erich Erwin	19.5	1579		
Friedrich	Marie Elisabeth	23.5	1589		
Franke	Ida Charlotte	21.4	1272		Les: fikt Dietz

1906

Des Kindes		Geburts- tag	Nr. des Geburten- buches	Zugehörigk. d. Eltern oder der ne. Mut- ter zu einer Kirche usw.*)	Bemerkungen
Familiename	Vornamen				
Friedrich	Paul Alfred	24.5	1624		
Falk	Erwin Bernhard	23.5	1629		
Fechner	August Robert Alfred	4.6	1726		
Flechtner	Herbert Emil	7.6	1780		
	Gottfried				
Franz	Heinz Otto Karl	7.6	1828		
Felsch	Wilhelm Adolf	8.6	1837		
	Richard				
Fritschka	Emma Luise Walli	16.6	1859		
Fellenberg	Georg Walter Alfred	15.6	1867		
Fiebach	Emilie Elisabeth	17.6	1898		
Füth	Wilhelm Richard	19.6	1922		
	Emil				
Flaskamp	Margarete Elisabeth	18.6	1945		
Frommann	Willi Erwin	25.6	1960		
Fahs nacht	Paul Hermann Erich	23.6	1975		
Förster	Heinz	1.7	2042		
Fischer	Ida Marie Luise	4.7	2117		
Fatschild	Werner Paul Johann	9.7	2124		
Freier	Hildegard Erna	9.7	2125		
	Frieda				
Fojnt	Paul Max Otto	7.7	2154		
Friedrich	Erwin Wilhelm	8.7	2141		Les: früher Sommertfeld
	Frau				
Fischer	Frieda Marta	15.6	1930		Les: früher Henschel
	Hedwig				

Des Kindes		Geburts- tag	Nr. des Geburten- buches	Zugehörigk. d. Eltern oder der ne. Mut- ter zu einer Kirche usw. *)	Bemerkungen
Familiename	Vornamen				
Friesicke	Erna Marie Martha	7.7	2157		
Färber	Gustav Karl	11.7	2160		
Färber	Otto Paul	11.7	2161		
Friedel	Margarete Charlotte	8.7	2164		
Frank	Charlotte Emmy Martha	6.7	2166		
Frauz	Margarete Anna	9.7	2167		
Furch	Gertrud Martha	10.7	2182		
Funcke	Wally	15.7	2194		
Fritze	Karl Hermann Werner	8.7	2198		
Frünzke	Ella Elfriede	12.7	2201		
Fiedler	Heinrich Wilhelm	8.7	2205		
Fischer	Fritz Adolf Paul	19.7	2231		
Fehnders	Charlotte Anna	18.7	2249		
Fischer	Hertha Anna Charlotte	15.7	2250		
Falke	Fritz Walter	20.7	2261		
Faltin	Gertin Erna Charlotte	16.7	2268		
Fraufarth	Hermann Max	22.7	2273		
	Albert				
Framke	Helene Gertrud	23.7	2302		
Fink	Rudolf Wilhelm	22.7	2317		
Friedel	Charlotte Gertrud	21.7	2334		
Fischer	Franz	20.7	2337		
Friedrich	Liesbeth Martha	25.7	2342		
Frantz	Alfred Willi	25.7	2355		
Fleischer	Charlotte Adelheit	30.7	2374		
	Selma Luise				
Friebe	Elisabeth Frieda	1.8	2388		
Franke	Otto Karl Richard	2.8	2415		

1906

Des Kindes		Geburts- tag	Nr. des Geburten- buches	Zugehörig. d. Eltern oder der ne. Mut- ter zu einer Kirche usw.*)	Bemerkungen
Familienname	Vornamen				
Fellinger	Erwin Erich Otto	30.7	2422		
Friedrich	Bruno Georg Max	7.8	2456		
Fuchs	Willi Georg	29.7	2462		
Faust	Max Otto Fritz	8.8	2531		Leg. jetzt Zander
Friedrich	Margarete Therese	15.8	2566		
	Berta				
Fellechner	Erich Fritz Gustav	6.8	2568		Leg. jetzt Tetzlaff
Fuchs	Elisabeth Grete	12.8	2570		
Fröhlich	Rudolf Friedrich	14.8	2584		
	Otto				
Fleck	Gerhard	17.8	2598		
Frese	Erna Luise	24.8	2682		
Falkenberg	Else Pauline Marie	24.8	2689		
Faust	Alfred Erich	23.8	2727		
Frenz	Erna Frida	23.8	2728		
Fleischer	Eduard Paul	23.8	2730		
Frank	Walter Heinrich	23.8	2738		
	Albert				
Fietzke	Antonie Elfriede	27.8	2768		
	Marie				
Frick	Otto Fritz Willi	3.9	2823		
Fröhlich	Elisabeth Margarete	31.8	2833		
Freter	Walter Karl	6.9	2849		
Fritzsch	Antonie Anna	6.9	2884		
Fischer	Ernst Paul	10.9	2887		
Frauböse	Harry Willi Fritz	7.9	2954		
Fleischbauer	Marie Frida	15.8	2574		Leg. frisch John

1906

144

Des Kindes		Geburts- tag	Nr. des Geburten- buches	Zugehörigk. d. Eltern oder der ne. Mut- ter zu einer Kirche usw. *)	Bemerkungen
Familiename	Vornamen				
Fischer	Else Liesbeth Toni	17.9	2959		
Fassbender	Otto Friedrich	25.9	3066		Leg: jetzt Valentin
Flaedrich	Minna Gertrud	25.9	3073		
	Therese				
Fischer	Frida	24.9	3082		
Fried	Bernhard Herbert	26.9	3090		
Fricke	Paul Theodor	16.9	3102		
	Erwin				
Franke	Karl Robert Otto	27.9	3103		
Falk	Rudolf Julius	30.9	3116		
Fräntzel	Hertha Ida	2.10	3132		
Fröhlich	Otto Emil August	27.9	3158		
Fibich	Ernst August	28.9	3166		
Frommler	Friedrich Karl	1.10	3183		
Feldner	Gertrud Anna Marie	5.10	3187		
Fichter	Albert Franz	9.10	3192		
	Helmut				
Friedemann	Kurt Max	3.10	3215		
Friedrich	Emil Heinrich	3.10	3217		
	Herbert				
Falkenberg	Hildegard Marie	4.10	3227		Leg: jetzt Dymmann
Fischer	Alice Auguste	3.10	3228		
	Pauline				
Fink	Elli Frida Luise	5.10	3270		Leg: jetzt AD: Nippe
Fiedler	Betty Alice	13.10	3322		
Frauße	Kurt Willi Werner	13.10	3326		
Friedrich	Emil Eduard	16.10	3321		Leg: früher Pasch
	Karl				

1906

Des Kindes		Geburts- tag	Nr. des Geburten- buches	Zugehörigk. d. Eltern oder der ne. Mut- ter zu einer Kirche usw.*)	Bemerkungen
Familienname	Vornamen				
Fengler	Gustav Oskar Hubert	21.10	3353		
Fechner	Waldemar Hans Georg	25.10	3428		
Frank	Magda Lena	22.10	3430		
Fuhr	Kurt Hermann	21.10	3442		
Friedrich	Gustav Helmut Willi	28.10	3527		
Friedel	Paul Richard Hugo	7.11	3576		
Fiedler	Johanna Willi Emilie	1.11	3583		
Fiebig	Oswald Kurt	4.11	3609		
Frieseke	Gertrud Betti Marta	11.11	3680		
Fischer	Margarete Hedwig Elsbeth	23.11	3752		
Faber	Franz Karl Otto	26.11	3766		
Flaschmann	Auguste Emilie Elisabeth	19.11	3768		
Faber	Erna Marta Margarete	25.11	3770		
Feber	Gertrud Helene	17.11	3805		
Ferbitz	Erwin Willi Albert August	23.11	3808		
Fromm	Bernhard Ferdinand Georg	26.11	3836		
Firustein	Eva Maria Hedwig	27.11	3878		
Friebach	Paul Eduard Franz	7.12	3924		
Foerster	Gertrud Therese	8.12	3961		
Fehlberg	Helene Ida Berta	8.12	3971		
Falkenberg	Bruno Franz Paul	14.12	4017		Leg. fehlt Frisch
Frisch	Bruno Franz Paul	14.12	4017		Leg. früher Falkenberg

Des Kindes		Geburts- tag	Nr. des Geburten- buches	Zugehörigk. d. Eltern oder der ne. Mut- ter zu einer Kirche usw.*)	Bemerkungen
Familiennamen	Vornamen				
Förster	Klara Hedwig	18.12	4028		
Fütterer	Auguste Elisabeth	18.12	4054		
Feyerabend	Karl Robert Hermann	20.12	4056		
Fröhlich	Erna Liesbeth	19.12	4092		
Freimuth	Liesbeth Frida Marta	27.12	4141		

Inn I 102 - Namensverzeichnis zum Geburtenbuch (8. 79)
• Mat. 4684. 09876543

*) Eintragung braucht nicht in das Namensverzeichnis für das Zweitbuch übernommen zu werden.

Des Kindes		Geburts- tag	Nr. des Geburten- buches	Zugehörigk. d. Eltern oder der ne. Mut- ter zu einer Kirche usw.*)	Bemerkungen
Familienname	Vornamen				
Glaeske	Ella Margarete	22.8.	2707		Leg: jetzt Brauere
Gottsmann	Willi Hermann Rudolf	29.11	3881		Leg: jetzt Ehre
Genge	Erich Otto Johannes	3.1	63		
Goniwicha	Franz Eugen Bruno	1.1	80		
Graessner	Erna Albertine Anna	3.1	96		
Grandlich	Margot Ilse Helga	4.1	100		
Gurzyński	Franz	29.12	108		
Grell	Frida Emma Else	6.1	133		
Grahs	Frida Luise	11.1	192		
Groth	Helene Auguste Luise	5.1	173		
Gläser	Emma Margarete	15.1	192		
	Gertrud				
Groger	Frida Erna Helene	13.1	211		
Gaede	Luise Berta	17.1	213		
Goltz	Bertha Clara Minna	13.1	223		
Gerstberger	Joachim Albrecht	21.1	265		
	Oskar				
Glehsman	Marta Anna	17.1	275		Leg: jetzt Kitchner
Gürtler	Edith Maria Marta	23.1	281		
Gutsche	Max Robert Bernhard	24.1	296		
Gläser	Frida Martha Clara	8.1	182	NE:	Leg: früher Behring
Gottwald	Bruno Fritz Otto	20.7	2335	2335	Leg: früher Ebel
Guse	Walter Karl Herbert	21.9		3201	Leg: früher Both
Gehrmann	Ella Erna	11.5		1480	Leg: früher Baschm

1906

Des Kindes		Geburts- tag	Nr. des Geburten- buches	Zugehörigk. d. Eltern oder der ne. Mut- ter zu einer Kirche usw.*)	Bemerkungen
Familienname	Vornamen				
Grünow	Jda Marta Gertrud	25.1	301		
Gottesmann	Karl	28.1	317		
Glaeser	Bruno Otto Richard	21.1	319		
Grassmann	Marta Marie Gertrud	15.1	324		
Götze	August Friedrich Hans	23.1	330		
Geschke	Otto Kurt Herbert	29.1	331		
Geyer	Vera Henny Ilse	25.1	347		
Gehrmann	Emma Helene Marie	26.1	364		
Grolmuhs	Erna Hedwig Trude	1.2	373		
Graf	Otto Heinrich Erich	29.1	386		
Gehring	Emil	31.1	388		
Grundmann	Bruno Franz Emil	31.1	389		
Gundelach	Frida Liesbet	2.2	400		
Gerecke	Max Willi Alfred	3.2	409		
Gehrke	Charlotte Magdalene	28.1	412		
Growitz	Walter Gustav	5.2	429		
Günther	Agnes Berta Elsa	5.2	440		
Geritz	Andreas August	6.2	471		
Greiner	Alfred Albert Otto	6.2	519		
Grzybowski	Marta Selma Marie	14.2	520		
Gedan	Walter Georg Hermann	14.2	546		
Glaeske	Kurt Max Fritz	13.2	570		
Gölsdorf	Frida Berta	20.2	593		
	Charlotte				
Gasierowski	Erna Lotte Berta	14.2	606		
Güntzel	Alice Marta Ella	17.2	621		
Gierszewski	Max Wilhelm	23.2	632		
Gleich	Otto Hermann Franz	25.2	634		

Des Kindes		Geburts- tag	Nr. des Geburten- buches	Zugehörigk. d. Eltern oder der ne. Mut- ter zu einer Kirche usw.*)	Bemerkungen
Familiename	Vornamen				
Gabel	Anna Agnes Elsa	26.2	649		
Grzeszezak	Franz	24.2	656		
Grube	Charlotte Alma	25.2	695		
	Minna				
Glaeser	Dora Anna Jda	26.2	704		
Gruhl	Gertrud Pauline	24.2	707		Leg. fehl Prasser
	Marta				
Glückselig	Anna Gertrud	5.3	756		
Groene	Herta Betti Alice	12.3	813		Leg. fehl Koch
Grund	Paul	12.3	818		
Graezikowski	Friedrich Hermann	8.3	819		
Guthke	Erwin Richard	13.3	824		
	Artur				
Gedike	Margarete Wilhelmine	12.3	833		
Gasow	Walter Gustav	6.3	837		
	Reinhold				
Gehrke	Erna	10.3	839		
Grewin	Heinz Willi Otto	14.3	843		
Garn (Henkel)	Bruno Georg	15.3	892		
Gedicke	Werner Kurt Franz	11.3	850		
	Otto				
Grünack	Georg Karl Friedrich	15.3	851		
Gadegast	ELsbet Emma	10.3	857		
	Charlotte				
Gabrielewicz	Gertrud	19.3	870		
Grunwald	Erna Berta	17.3	904		
Guskar	Lucie Minna	16.3	911		Leg. fehl Winter
	Ernestine				

1906

Des Kindes		Geburts- tag	Nr. des Geburten- buches	Zugehörigk. d. Eltern oder der ne. Mut- ter zu einer Kirche usw.*)	Bemerkungen
Familienname	Vornamen				
Grubbe	Bruno Hans Richard	19.3	921		
Geusichen	Otto Franz	27.3	991		
Giesert	Meta Bertha Margarete	4.4	1059		
Gadegast	Friedrich Wilhelm	1.4	1065		
Geisler	Auguste Elisabeth	2.4	1076		
Gennrich	Erwin Oswald	2.4	1098		
Gramer	Otto August	7.4	1110		
Grajek	Erich Max	9.4	1118		
Grunewaldt	Anna Auguste Margot	8.4	1128		
Goscinski	Erwin Paul	13.4	1147		
Grochowski	Walter Herbert	10.4	1153		
Guse	Margarete Mathilde Martha	14.4	1169		
Grübler	Klara Gertrud Marie	12.4	1170		
Gruschka	Erna Frida Gertrud	11.4	1251		Les: fehlt Quandt
Glaesig	Martha Klara	19.4	1268		
Gerlach	Willi Paul	22.4	1274		
Gregor	Otto Paul Walter	21.4	1281		
Gregor	Heinrich Ernst Alfred	21.4	1282		
Glombitza	Käte Auguste Marie	21.4	1295		
Groenereld	Johanna Katharina	24.4	1318		
Groenereld	Olga Margarete	24.4	1319		
Graetz	Gertrud Eleonore Franziska	29.4	1321		
Gottschalk	Johannes Reinhard	29.4	1332		
Gelleuthin	Max Wilhelm Paul	29.4	1352		
Grunow	Franziska Antonie	28.4	1356		

Des Kindes		Geburts- tag	Nr. des Geburten- buches	Zugehörigk. d. Eltern oder der ne. Mut- ter zu einer Kirche usw.*)	Bemerkungen
Familiennamen	Vornamen				
Glaesig	Charlotte Erna	29.4	1392		
	Emma				
Gautke	August Emil Herbert	5.5	1400		
Galazka	Johanna	30.4	1401		
Grünberg	Walter August	8.5	1410		
Guse	Erna Maria Auguste	7.5	1430		
	Josephine	-			
Goldberg	Ilse	3.5	1433		
Gemnich	Elise Ellen	9.5	1436		
Gedan	Irma Katharina	1.5	1441		
	Valeska				
Gassner	Bruno Wilhelm	13.5	1489		
Grigoleit	Lucie Gertrud	11.5	1500		Les: fehlt Morig
Gautert	Frida Helene	6.5	1507		
Gerstenberg	Elfriede Martha Anna	17.5	1531		
Glaser	Gerhard Heinz	11.5	1536		
Gorre	Gertrud Marie	15.5	1546		
Gruszczynski	Gertrud	16.5	1558		
Gerloff	Kurt Richard Robert	14.5	1571		
Gauskow	Hertha Elisabeth	25.5	1636		
	Bertha				
Göbbels	Friedrich Erwin	22.5	1640		
Grändorff	Erna Frieda	25.5	1654		
Graeber	Klara Elisabeth	24.5	1676		
Grunewald	Hertha Klara Marie	29.5	1716		
Giehmänn	ELLA Erna	11.5	1480		Les: früher Kunath

1906

Des Kindes		Geburts- tag	Nr. des Geburten- buches	Zugehörigk. d. Eltern oder der ne. Mut- ter zu einer Kirche usw.*)	Bemerkungen
Familiename	Vornamen				
Gläsig	Klara Martha Frida	5.6	1722		
Görlitz	Robert Walter Bruno	3.6	1757		
Gova	Paul Gustav	31.5	1771		
Grantzow	Edith Charlotte	8.6	1797		
	Corona				
Goblke	Adam	4.6	1798		les. jetzt Knaben schuh
Giese	Erich Otto Erdmann	9.6	1810		
Giese	Luise Pauline	9.6	1811		
	Erdmute				
Geitmann	Wilhelm Karl	4.6	1826		
	Hans				
Goldberg	Lucie Martha	8.6	1894		
Gronemeier	Katharina Anna	14.6	1893		
	Dorothea				
Gronau	Lucie Joha	16.6	1926		
Gohsmaun	Hans Wilhelm	24.6	1955		
Göhle	Friedrich Wilhelm	24.6	1959		
	Heinrich				
Gebhardt	Alfred Richard	7.6	1984	NE:	les. jetzt Hirte
Goscinniak	Hedwig Katharina	26.6	1998		
Grohs	Gertrud Hildegard	23.6	2006		
Grohse	Klara Gertrud	29.6	2032		
	Frieda				
Grohsmann	Emma	30.6	2044		
Grabitz	Karl Erich Willi	2.6	2051		
Gommert	Gerda Emma	29.6	2058		
Görisch	Reinhard Helmuth	3.7	2060		
	Herbert				

Des Kindes		Geburts- tag	Nr. des Geburten- buches	Zugehörigk. d. Eltern oder der ne. Mut- ter zu einer Kirche usw.*)	Bemerkungen
Familienname	Vornamen				
Grätz	Alfred Hermann	3.7	2078		
	Otto				
Grun	Anna Luise	3.7	2090		
Gogolin	Gertrud	3.7	2111		
Gent	Walter Hugo	4.7	2119		
Gemeinhard	Adalbert Friedrich	9.7	2147		
	Hugo				
Grohser	Hermann Richard	9.7	2165		
	Walter				
Grohspietsch	Fritz August	15.7	2177		
Giel	Lucie Maria	12.7	2178		
Grabowsky	Jakob Johann	9.7	2206		
Günther	Ernst Emil	18.7	2234		
Goltze	Emil Paul	13.7	2239		
Geffert	Friedrich Franz	23.7	2300		
Garbe	Gerda Hedwig	21.7	2303		
Gutsche	Frieda Martha	24.7	2305		
	Gertrud				
Giegling	Emilie Elisabeth	25.7	2313		
Gottwald	Bruno Fritz Otto	20.7	2335		
George	Klara Emma Agnes	24.7	2353		
Göhning	Ella Auguste Helene	25.7	2359		
Greiser	Karl Zbigniew	10.7	2371		10.7 fehlt Simon
Gerëcke (i)	Kurt Walter	21.7	2362		
Grosser	Elisabeth Gertrud	30.7	2377		
Günther	Fritz Walter	11.7	2146		Les: früher Kahlenberg
Gottwald	Bruno Fritz Otto	20.7	2335		Les: früher Ebel

1906

Des Kindes		Geburts- tag	Nr. des Geburten- buches	Zugehörigk. d. Eltern oder der ne. Mut- ter zu einer Kirche usw.*)	Bemerkungen
Familienname	Vornamen				
Gehrke	Walli Ernestine	28.7	2380		
	Johanna				
Graebert	Hans Willi Ernst	25.7	2383		
Golisch	Hertha Auguste	28.7	2393		
	Emilie				
Gruehheid	Friedrich Wilhelm	29.7	2408		
Grönke	Erwin Robert Karl	2.8	2409		
Goschke	Hertha Gertrud	30.7	2430		
Gabriel	Gerda Minna Johanna	29.7	2431		
Gawens	Max Oskar	5.8	2447		
Gottschalk	Erna Anna	30.7	2454		Leg. Kehl Vostrij
Gierke	Helene Elisabeth	6.8	2481		
	Margarete				
Gesdorf	Hedwig Anna	9.8	2487		
	Auguste				
Girod	Wilhelm Ernst Erwin	9.8	2498		
Grun	Hermann Otto Gustav	9.8	2500		
Günther	Erich	8.8	2514		
Gaffrau	Gertrud Frida	7.8	2519		
	Hildegard				
Gärtner	Max Bruno Karl	13.8	2537		
Gawens	Emilie Herta Eva	13.8	2545		
Grosse	Kurt Heinrich Bruno	15.8	2549		
GOLLub	Herta Emma Anna	10.8	2553		
Geisler	Hedwig Anna Elisabeth	16.8	2560		
Grun	Hermann Otto Gustav	9.8	2500		Leg. Fritz Peschel

Des Kindes		Geburts- tag	Nr. des Geburten- buches	Zugehörigk. d. Eltern oder der ne. Mut- ter zu einer Kirche usw.*)	Bemerkungen
Familienname	Vornamen				
Glücksmann	Hedwig Luise	15.8	2573		
Gellert	Gertrud Elise Frida	10.8	2583		
Genschow	Karl Friedrich	14.8	2591		
	Wilhelm				
Geistler	Karl Martin	20.8	2606		
Geske	Gertrud Charlotte	17.8	2616		
	Elisabeth				
Giese	Elli Berta Alma	17.8	2672		
Gallasch	Klara Anna	21.8	2684		
Glaeske	Ella Margarete	22.8	2707		Les: fehl Brauer
GOLZ	Kurt Erich	1.9	2765		
Glatzer	Jda Ernestine Frida	31.8	2777		
Guddat	Minna Emma Ella	28.8	2793		
Geue	Erhart Werner	1.9	2808		
	Sünther				
Graf	Gertrud Wilhelm	1.9	2814		
	Mathilde				
Gusek	Else Hulda	2.9	2819		
Groger	Berta Frida	3.9	2848		
Graeger	Oskar Rudolf Heinz	2.9	2850		
Graser	Herbert Eugen	10.9	2870		
Grimm	Luise Frida Erika	4.9	2875		
Görlitz	Käte Paula	10.9	2893		
Guse	Willi Alfred Albert	7.9	2899		
Graf	Erwin Richard Oskar	8.9	2910		
Gaus	Adolf Ernst Karl Emil	28.8	2914		
Gomoll	Erna Marta Marie	13.9	2919		
Grieger	Charlotte	7.9	2927		

1906

Des Kindes		Geburts- tag	Nr. des Geburten- buches	Zugehörig. d. Eltern oder der ne. Mut- ter zu einer Kirche usw. *)	Bemerkungen
Familiename	Vornamen				
Geschke	Ernst Wilhelm	18.9	2975		
	Friedrich				
Gohlisch ^{ohne „h“}	Walter Willi	17.9	3002		
Grulich	Erwin Alfred	15.9	3013		
Galle	Gertrud Johanna	18.9	3020		
	Helene				
Gehl	Erna Auguste Ida	26.9	3061		
Grahsen	Charlotte Irmgard	24.9	3118		
Ganselieu	Johanna Else	30.9	3160		Leg: f. d. h. Lehmann
Gutsch	Fritz Karl August	29.9	3165		
Gückler	Max Artur Paul	5.10	3200		
Graebert	Gertrud Martha	5.10	3222		
Garn	Max Adalbert	3.10	3244		
Gottheim	Erich Hans Georg	8.10	3266		
Grau	Irma Anna	9.10	3268		
Grand	Max Albert Kurt	11.10	3293		
Gutzzeit	Eduard Armin	16.10	3319		
Gleibs	Charlotte Cäcilie	12.10	3320		
	Gertrud				
Goltz	Dorothea Annemarie	20.10	3339		
Glagow	Helene Anna Marta	17.10	3328		
Gaida	Gertrud Marie	18.10	3363		
	Charlotte				
Gerbeth	Gertrude Margarete	16.10	3313		Leg: früher Brndt
	Else Minna				
Gutzwiller	Else Luise Anna	1.10	3172		Leg: früher Kommischeke

Des Kindes		Geburts- tag	Nr. des Geburten- buches	Zugehörigk. d. Eltern oder der ne. Mut- ter zu einer Kirche usw.*)	Bemerkungen
Familienname	Vornamen				
Grimm	Charlotte Katharina	21.10	3378		
	Albertine				
GeistLehner	Herta Erna Margarete	20.10	3406		
Grützmacher	Hardy Franz Paul	16.10	3439		
Gnädig	Käte Charlotte Ella	26.10	3471	A 4347 zuerückgeführt	Les: fehl Schiffert
Giese	Charlotte Elisabeth	26.10	3502		
	Emilie				
Grimm	Erich Wilhelm	2.11	3518		
	Johannes				
Gansloweit	Walter	23.10	3520		
Grubich	Berta Klara	3.11	3544		
Geisler	Erna Auguste	1.11	3566		
	Mathilde				
Gölzner	Johanna Erna	1.11	3570		
Galich	Felix Johannes Willi	5.11	3579		
Grobelski	Aniela	29.10	3584		
Graf	Erna Olga Gertrud	4.11	3596		
Gersdorf	Frida Anna	5.11	3603		
Graske	Amalie Else Hildegard	8.11	3643		
Gerdes	Alice Helene Anna	8.11	3649		
Giessmann	Therese Helene Hedwig	15.11	3701		
Günther	Fritz Ernst Max	18.11	3704		
Groth	Lucie Marie Marta	15.11	3705		
	Ida				
Geisler	Kurt Karl Robert	18.11	3720		
Gutzeit	Georg Max Ludwig	28.11	3807		
	Helmut				
Gottschalk	Otto Josef	11.11	3656	AD:	Les: fehl früher Binkatscher

1906

Des Kindes		Geburts- tag	Nr. des Geburten- buches	Zugehörig. d. Eltern oder der ne. Mut- ter zu einer Kirche usw.*)	Bemerkungen
Familienname	Vornamen				
Grützmacher	Charlotte Marie	21.10	3810		
Gensch	Werner Kurt	28.11	3822		
Grabowsky	Reinhold Johann August Ferdinand	22.11	3840		
Galonska	Herta Emma Henriette	27.11	3858		
Gottsmaun	Willi Hermann Rudolf	29.11	3881		Les: Jehl Entre
Grunewald	Johanna Marta	5.12	3897		
Gritzbach	Erich Georg Helmut	29.11	3902		
Gaedicke	Elisabeth Gertrud Friederike	4.12	3912		
Gorocý	Werner Hermann Waldemar	1.12	3916		
Götze	Walter Karl Gotthelf	10.12	3986	NE:	Les: Jehl Jakobi
Guthjahr	Paul Siegfried Eberhard	14.12	3988		
Grewe	Paula Elisabeth Else	11.12	4001		
Gesche	Gustav Karl	14.12	4011		
Grunow	Wilhelm Julius Paul	16.12	4030		
Gebhard	Hans Fritz Karl	18.12	4031		
Grothe	Margarete Charlotte Erna	14.12	4039		
Gericke	Margarete Ella	13.12	4048		
Gretschul AD:	Friedrich Karl Robert	28.11	3866	LES: früher AD: Husarzewsky	
Gleisberg	Karl Erwin Paul	11.12	4016		LES: früher Wilde
Grähsner	Willi Paul Otto	3.12	3934		LES: früher Roth

Des Kindes		Geburts- tag	Nr. des Geburten- buches	Zugehörig. d. Eltern oder der ne. Mut- ter zu einer Kirche usw. *)	Bemerkungen
Familiename	Vornamen				
Glinksi	Jadwiga	19.12	4080		
Gräfendorf	Max Friedrich	20.12	4106		
	Wilhelm				
Gaertke	Ernst Albert	28.12	4129		
	Hermanu				
Ghizelter	Salomon	17.12	4152		
Goetsch	Wilhelm Gerhard	29.12	4176		
	Max				

1906

Des Kindes		Geburts- tag	Nr. des Geburten- buches	Zugehörigk. d. Eltern oder der ne. Mut- ter zu einer Kirche usw. *)	Bemerkungen
Familienname	Vornamen				
Hammer	Marie Elsa	12.5	1514		Leg: jetzt DILL
Hagen	Gertrud Anna Margarete	31.5	1758		Leg: jetzt ENKE
Henschel	Frida Martha Hedwig	15.6	1930		Leg: jetzt Fischer
Helmchen	Karl Gustav Paul	1.1	15	Leg: jetzt Lehmann	
Herzog	Kurt Walter	2.9.12	33	Siehe unten	
Hermann	Julius Otto Rudolf	4.1	51		
Höhne	Martha Gertrud Agnes	3.1	54		
Heinrich	Frida Martha	6.1	72		
Hahsdenteufel	Johann Joseph	30.12	78		
Handke	Charlotte Helene Natalie	1.1	81		
Höpfner	Erich Georg Hermann	7.1	89		
Hartfiel	Else Erna Luise	4.1	105		Leg: jetzt Matthes
Hentschel	Gertrud Alice	10.1	117		
Hermann Hauer	Karl	8.1	127		
Hoppe	Lothar Otto Bruno	6.1	138		
Hoffmann	Rudolf Adolf Eberhard	7.1	139		
Huebner	Erna Hedwig Anna	9.1	153		
Hille	• ELse	7.1	158		
Helldt	Wilhelm Karl Richard	9.1	178		
Henning	Erna Anna Frida	10.1	180		
Hennig	Rudolf Karl August	9.1	194		
Hannack	Rudolf Bruno Hans	23.12.	20		
Hirte	Alfred Richard	7.6	1984		Leg: früher Gebhardt
Hennersdorf	Charlotte Sopfi Erna	10.1	160		Leg: früher Baginski

Des Kindes		Geburts- tag	Nr. des Geburten- buches	Zugehörig. d. Eltern oder der ne. Mut- ter zu einer Kirche usw.*)	Bemerkungen
Familienname	Vornamen				
Haase	Erna Selma Ella	12.1	200		
Hunzinger	Gertrud Henriette	17.1	207		
	Marie				
Harendt	Karl Friedrich	12.1	209		
	Wilhelm				
Hietzke	Fritz Karl	18.1	214		
Haeusler	Karl Max Haus	13.1	217		Leg. f. Scheschonka
Hofmeister	Gerhard Elli Irma	15.1	222		
Heinrich	Fritz Hermann	21.1	271		
	Erwin				
Helmcke	Friedrich Karl Alfred	23.1	280		
HOLLAND	Margarete Dorothea	23.1	284		
	Helene				
Hass	Emil Bernhard	20.1	292		
	Richard				
Haase	Adolf Richard	27.1	312		
	Alfred				
Hoffmann	Hans Willi	28.1	327		
Henning	Karl Paul	26.1	332		
Höfling	Richard Hermann	28.1	334		
Handschuh	Frida Anna Marie	28.1	337		
Hensel	Kurt Paul Willi	24.1	350		
Haupt	Marta Hedwig	24.1	358		
Holz	Elisabeth Dora	28.1	365		R 11910 Trennungskarte
	Johanna				
Hancke	Hildegard Pauline	13.1	254		Leg. früher Lange
Höppner	Willi Karl Erich	23.12	30		Leg. früher Ludwig

Des Kindes		Geburts- tag	Nr. des Geburten- buches	Zugehörigk. d. Eltern oder der ne. Mut- ter zu einer Kirche usw.*)	Bemerkungen
Familienname	Vornamen				
Hallwas	Reinhold Erwin	1.2	370		
	Johannes				
Hornig	Herbert August	25.1	376		
	Leonhard				
Hummich	Anna	1.2	387		Siehe: Kummich
Hass	Anna Leonarda	23.1	398		
Herrmann	Karl Farina Alfons	31.1	404		
Hahn	Erich Franz Karl	3.2	416		
Hanke	Margarete Charlotte	30.1	420		
	Walli				
Hahn	Alice Marta Erica	4.2	423		
Hoffmann	Otto Paul	4.2	424		
Homaun	Dorothea Anna	2.2	473		
Heidrich	Gertrud Elisabeth	9.2	477		
Haselhuhn	Otto Paul Kurt	12.2	511		
Herrmann	Max Gustav Artur	8.2	516	NE:	Leg: früher Streich hinten.
Herzfeldt	Hans Wilhelm	11.2	518		
Haacker	Gerhard Bruno	9.2	527		
	Richard				
Hochwald	Bruno	8.2	528		
Hell	Clemens Gustav Paul	11.2	530		Leg: jetzt Schubert
Holzhauser	Herta Margarete	10.2	534		Leg: jetzt Meuzel
	Marta				
Hochsehs	August Friedrich	22.2	609		
	Willij				
Herrmann	Max Gustav Artur	8.2	516	NE:	Leg: früher Streich

1906

Des Kindes		Geburts- tag	Nr. des Geburten- buches	Zugehörig. d. Eltern oder der ne. Mut- ter zu einer Kirche usw. *)	Bemerkungen
Familienname	Vornamen				
Hentschel	Arno Walter	21.2	612		
Härtig	Paul Kurt	21.2	628		
Härring	Charlotte Erna Marie	19.2	638		
Hellmich	Hildegard Emma Käte	26.2	662		
Heise	Otto Karl Werner	25.2	683		
Höft	Charlotte Klara	25.2	690		
Hinke	Kurt Hans	28.2	692		
Hammer	Marta Luise	27.2	702		
Henke	Marie Hedwig Erna	25.2	720		
Heimbs	Irma Hildegard	26.2	727		73036 Taschenortskarte Nr. 112
Herrmann	Frida Gertrud Agnes	4.3	741		
Haker	Margarete Charlotte	2.3	749		
Horn	Herrmann Otto Erwin	10.3	789		
Helfrich	Herbert Georg Günter	11.3	795		
Haase	Otto Oskar Artur	7.3	799		
Harnisch	Ella Berta	8.3	820		
Haber	Richard Max Georg	13.3	832		
Heckert	Helene Else	18.3	876		
Heinrich	Willi Gustav Friedrich	12.3	883	880	stehe unten
Henkel	Bruno Georg	15.3	892		
Hentschel	Heinz Benno Otto	19.3	907		
Hoffmann	Bruno Max August	18.3	908		
Heiglmann	Hedwig Erna	15.3	910		
Heinike	Käte Marta Johanna	14.3	880		
Heuckel	Elisabeth Auguste	1.3	751		Les: früher Schadow

Des Kindes		Geburts- tag	Nr. des Geburten- buches	Zugehörigk. d. Eltern oder der ne. Mutter zu einer Kirche usw. *)	Bemerkungen
Familienname	Vornamen				
Hellgermann	Gustav Erich	18.3	912		
Horstmann	Anna Matilde Erna	21.3	930		
Häusler	Berta Elise	20.3	952		
Hinze	Kurt Wilhelm Georg	23.3	959		
Hesse	Paul Max Wilhelm	25.3	961		
Huhmann	Walter Willi	25.3	971		
Hering	Gertrud Lucie Dora	26.3	998		
Hein	Käte Berta	29.3	1005		
Herber	Wilhelm Ludwig Max	31.3	1007		
Hamann	Erwin Heinrich Wilhelm	2.4	1044		
Hamann	Frida Helene	1.4	1054		Leg: früher Huguenin = Willemenet
Hübner	Haus Walter Fritz	2.4	1068		
Hofmeister	Elsbeth Martha	7.4	1077		
Hornack	Willi Franz Georg	6.4	1082		
Heuelmann	Haus Ludwig	3.4	1086		
Heinrich	Hedwig Margarete	5.4	1102		
Herre	Eva Hildegard Margarete	4.4	1104		
Haschke	Emil Rudi	3.4	1112		
Hugo	Robert Hermann Eugen	10.4	1122		
Hartmann	Karl Oskar Arthur	10.3	825		Leg: früher Stellmacher
Hammerling	Arthur Kurt Robert	16.3	922		Leg: früher Binias
Huguenin-Willemenet	Frida Helene	1.4	1054		Leg: früher Hamann

1906

Des Kindes		Geburts- tag	Nr. des Geburten- buches	Zugehörigk. d. Eltern oder der ne. Mut- ter zu einer Kirche usw.*)	Bemerkungen
Familienname	Vornamen				
Häckel	Bertha Ella	6.4	1140		
Hamaun	Ernestine Elisabeth Marie	10.4	1156		
Hoffmann	Paul Otto Adolf	15.4	1168		
Holzhüter	Wilhelm Karl Rolf	14.4	1175		
Höflich	Willi Gustav Erich	18.4	1188		
Haase	Frida Marie	14.4	1216		
Haan	Erika Agnes	15.4	1217		
Haase	Lucie Emma Erdmute	13.4	1221		
Hoffmann	Richard Alfred	14.4	1232		
Hochow	Paul Hermann	24.4	1279		
Hausmann	Erna Henriette	23.4	1291		
Hoeftner	Eva Henriette Marie	26.4	1297		
Hiller	Erwin Richard Louis	24.4	1299		
Hackbarth	Friedrich Johannes Hermann	28.4	1303		
Heuschert	Erwin Wolf Dietrich	24.4	1328		
Helbig	Gustav Richard Hermann	2.5	1342		
Hahn	Anna Frida	26.4	1349		
Handschick	Auguste Ernestine Frida	4.5	1362		
Hassert	Hans Leopold Georg	30.3	1046		
Hamaun	Frida Helene	1.4	1054		Les: fröh Huguenin= Willemenet
Huguenin= Willemenet	Frida Helene	1.4.	1054		Les: früher Hamaun

Des Kindes		Geburts- tag	Nr. des Geburten- buches	Zugehörigk. d. Eltern oder der ne. Mut- ter zu einer Kirche usw.*)	Bemerkungen
Familienname	Vornamen				
Herrmann	Jacob Arthur Robert Günther	2.5	1363		
Henn	Amanda Hedwig Bertha	2.5	1388		
Hahse	Richard Hugo	3.5	1411		
Hesselmann	Else	8.5	1460		
Holdhof	Frida Emma Martha	11.5	1497		Leg: fehlt
Hammer	Marie Elsa	12.5	1514		DILL
Herrmann	Walli Elfriede	16.5	1524		Leg: fehlt
Hämmerling	Max Paul	11.5	1528		Memczewsky
Heisler	Elise Gertrud Erna	14.5	1544		
Hellwig	Ernst Wilhelm Paul	13.5	1548		Leg: fehlt
Hennig	Frau 2 Rudolf Heinrich	18.5	1551		Schmidberger
Heinrich	Erich Bernhard Gustav	19.5	1574		
Heinze	Gustav Walter Erich	21.5	1576		
Herrmann	Frieda Alice Lucia	17.5	1577		
Helmboldt	Fritz Franz Alex	12.5	1582		
Hodeck	Paul August Ferdinand	16.5	1591		
Hüttich	Erich Rudolf	23.5	1593		
Herrmann	Elsbeth Ida Henriette	21.5	1596		
Haseloff	Gertrud Therese	11.5	1519		Leg: früher Reinke
Halte	Erna Klara Marie	26.4	1369		Leg: früher Mitteldorf

1906

Des Kindes		Geburts- tag	Nr. des Geburten- buches	Zugehörigk. d. Eltern oder der ne. Mut- ter zu einer Kirche usw. *)	Bemerkungen
Familienname	Vornamen				
Hammel	Margarete Aline	21.5	1603		
Hitze	Charlotte Dorothea	18.5	1608		A. 1604/1
	Clara				
Höhr	Gertrud Elfriede	18.5	1612		
Heinze	Gertrud Liesbeth	18.5	1614		
	Anna				
Hedrich	Otto Franz Hermann	19.5	1620		
Hellert	Grethe	25.5	1622		
Hanke	Eduard Paul Erich	26.5	1630		
Hupfer	Marta Erna	22.5	1632		
Held	Hermann Paul	26.5	1637		
Haensel	Erwin Paul	20.5	1647		
Horn	Elfriede Martha	24.5	1651		
	Marie				
Henoch	Frieda Sophie	5.6	1707		
Herzke	Bruno Willi	20.5	1711		
Hoppe	Marta Charlotte	1.6	1714		
Hägnitzsch	Albert Walter	2.6	1737		
Heckert	Rudolf Wilhelm	4.6	1740		
	Karl				
Hagen	Gertrud Anna	31.5	1758		Les: jetzt Erke
	Margarete				
Hirschfeld	Jda Herta	7.6	1773		
Heinrich	Richard Erich	11.6	1821		
Häusler	Otto Willi	9.6	1839		
Hoefs	Erna Auguste	14.6	1857		
	Pauline				

Des Kindes		Geburts- tag	Nr. des Geburten- buches	Zugehörig. d. Eltern oder der ne. Mut- ter zu einer Kirche usw.*)	Bemerkungen
Familiename	Vornamen				
Hellmuth	Erich Otto Karl	14.6	1883		
Hühner	Erwin Emil	12.6	1886		
Heinig	Fritz Karl	19.6	1906		
Henschel	Frieda Marta Hedwig	15.6	1930		Leg: fikt Fischer
Hilpert	Kurt	26.6	1976		
Haupte	Olga Ida Gerda	17.6	1978		
Hoppe	Hildegard Martha	27.6	2008		
	Klara				
Haeder	Margarete Charlotte	25.6	2014		
	Käte				
Haase	Kurt Bruno	25.6	2019		
Hesse	Willi Franz Erich	30.6	2021		
Harder	Otto Richard Herbert	23.6	2022		
Hauke	Elsa Ella Charlotte	26.6	2023		Leg: fikt Zippel
Hahn	Erna Gertrud	28.6	2039	Warten	
Haehselbarth	Frieda Martha	28.6	2046		
	Auguste				
Hippe	Johanna Charlotte	27.6	2071		
	Margarete				
Hattke	Max Adolf Erwin	6.7	2096		
Höhn	Minna Margarete	8.7	2115		
	Elisabeth				
Höhne	Anna Johanna	11.7	2133		
Hahn	Erna Gertrud	28.6	2039		Leg: fikt Wartenberg
Hühner	Erwin Emil	12.6	1886		Leg: fikt Klein
Hütte	Alfred Richard	7.6	1984	NE:	Leg: fikt Gebhardt

1906

Des Kindes		Geburts- tag	Nr. des Geburten- buches	Zugehörig. d. Eltern oder der ne. Mut- ter zu einer Kirche usw.*)	Bemerkungen
Familienname	Vornamen				
Hess	Margarete Martha	7.7	2140		
Hanke	Else Frieda	8.7	2142		
Hoffmann	Werner Friedrich	13.7	2156		
Heesche	Marie Anna	7.7	2162		
Hagen	Marie Martha	12.7	2183		
Hagen	Wilhelm Ludwig Hermann	11.7	2195		
Huwe	Karl Heinz	12.7	2220		
Hoffmann	Frieda Anna	15.7	2223		
Helbig	Erna Martha	11.7	2226		Les: ficht Zänker
Hitz	Frieda Mathilde Erika	11.7	2245		Les: ficht Schmidt
Heidenreich	Fritz Emil Kurt	5.7	2251		
Heber	Gertrud Frieda	22.7	2284		
Heiligermann	Dorothea Wilhelmine	24.7	2292		
Haase	Werner Georg Otto	23.7	2339		
Hinz	Charlotte Margarete	25.7	2346		
Hübner	Rudolf Otto	25.7	2352		
Hübscher	Frieda Anna	1.8	2381		
Heuwig	Willi Georg	25.7	2386		
Herzfeld	Gertrud Elfriede	1.8	2384		
Heide	Antonie	31.7	2398		
Hartwich	Margarete Frieda	31.7	2403		
Hannemann	Klara Elisabeth	3.8	2425		
Herzfeld	Gertrud Elfriede	1.8	2384		Les: früher Schulz
Haupe	Frieda Martha	22.7	2301		Les: früher Winnig

Des Kindes		Geburts- tag	Nr. des Geburten- buches	Zugehörig d. Eltern oder der ne. Mut- ter zu einer Kirche usw.*)	Bemerkungen
Familienname	Vornamen				
Hübner	Robert Hermann	3.8	2450		
	Ferdinand				
Hopf	Gertrud Hildegard	6.8	2467		
Habermann	Richard Karl Emil	2.8	2482		
HardeL	Willi Ernst Rudolf	10.8	2493		
Hübner	Charlotte Gertrud	5.8	2508		
	Elisabeth				
Henschel	Ella Alice	5.8	2509		
Hoppe	Kurt Albert Adolf	12.8	2552		
Haase	Herta Erna Charlotte	13.8	2555		
Happel	Werner Gustav	6.8	2559		
	Heinrich				
Heinrich	Robert Otto Paul	15.8	2563		
Horn	Heury Erich Walter	12.8	2582		
Hermann	Friedrich Wilhelm	19.8	2604		
	Günther Georg				
Howe	Willi Gustav	16.8	2605		
	Hermann				
Hantke	Gerhard Robert	12.8	2618		
Hübner	Walter Richard	24.8	2669		
Hillbring	Theodor Otto Adolf	26.8	2694		
Hoffmann	Hermann Heinrich	21.8	2715		
	Willi				
HantLand	Irma Auguste	27.8	2718		
	Margarete				
Holz	Elisabeth Auguste	27.8	2726		
Howe	Lisbeth Berta	25.8	2764		
	Wilhelmine				

1906

Des Kindes		Geburts- tag	Nr. des Geburten- buches	Zugehörig. d. Eltern oder der ne. Mut- ter zu einer Kirche usw.*)	Bemerkungen
Familienname	Vornamen				
Hampel	Kurt Erich Paul	3.9	2802		
Hirscher	Klara Else Meta	1.9	2825		
Haupt	Käte Olga Ottilie	1.9	2842		
Hegewald	Lydia Henriette Marie	31.8	2844		
Hintze	Bruno Walter Georg	7.9	2852		
Hoffmann	Margarete Paula Else	5.9	2858		
Herzog	Magdalena Margarete Walli	8.9	2903		
Hartwig	Else Hildegard Walli	10.9	2917		
Heß Heß	Walter Heinrich Paul	8.9	2921		
Hübner	Frida Ida Alwine	8.9	2922		
Hahse	Erich Willi Gotthelf	8.9	2931		
Höptner	Lucie Herta	14.9	2933		
Hartwig	Johanna	9.9	2938		
Heiler	Horst Günther Max	12.9	2955		
Hopp	Erich Adolf	18.9	2976		
Hinz	Ella Erika	20.9	2990		
Hele	Frieda Luise	20.9	3006		
Heinrich	Fritz August Gustav	17.9	3029		
Hirschberg	Gerhard Hermann Emanuel	17.9	3009		
Hora	Willi Paul Karl	19.9	3037		Leg. jetzt Hentschel
Hentschel	Willi Paul Karl	19.9	3037		Leg. früher Hora

Des Kindes		Geburts- tag	Nr. des Geburten- buches	Zugehörigk. d. Eltern oder der ne. Mut- ter zu einer Kirche usw.*)	Bemerkungen
Familienname	Vornamen				
Hahnel	Maria Anna Elisabeth	19.9	3041		
Hanke	Margarete Wilhelmine	26.9	3071		
	Berta				
Hantff	Margarete Emilie	26.9	3079		
	Marie				
Hintz	Margod Magda Lene	21.9	3087		
	Marg				
Heinrich	Erich Julius Karl	26.9	3091		
Hafrowskj	Charlotte Marie Luise	28.9	3107		
Hanisch	Erich Paul Walter	30.9	3119		
Hardtke	Fritz Erich Valentin	26.9	3121		
Hensel	Lucie Henriette	26.9	3129		
	Emilie				
Horn	Hugo Walter	29.9	3130		
Henze	Erich Adolf Ernst	27.9	3133		
Haupt	Erwin Max	25.9	3140		
Hartmann	Haus Alfred	29.9	3144		
Hubert	Minna Pauline Betli	28.9	3147		Lieg. Acht Pietrowski
Hoffmann	Fritz Gustav Paul	4.10	3156		
Hänsel	Wilhelm Walter	3.10	3164		
	Georg Joachim	3.10			
Hennig	Paul Hermann	5.10	3180		
Heinrich	Hans Alfred Friedrich	8.10	3208		
	Siegismund				
Hertz	Else Selma	3.10	3223		
Hannemann	Hellmut Karl Willi	30.9	3136		Lieg. frische Putz

1906

Des Kindes		Geburts- tag	Nr. des Geburten- buches	Zugehörig. d. Eltern oder der ne. Mut- ter zu einer Kirche usw. *)	Bemerkungen
Familiennamen	Vornamen				
Hofmann	Erwin Reinhold	2.10	3225		
	Heinrich				
Hundertmark	Erna Eva	10.10	3235		
Hilke	Karl Rudolf Ludwig	9.10	3261		
Höft	Karl Heinrich	11.10	3262		
	Hermann				
Hasselberg	Erwin Paul Karl	6.10	3265		
Heinsch	Walli Anna Luise	14.10	3283		
Holz	Fritz Karl Max	14.10	3309		Ley. jetzt Klode
Heinrich	Marry Ella Martha	13.10	3310		
Heuer	Emmy Marie Ilse	18.10	3333		
Hoffmann	Charlotte Emilie	20.10	3341		
	Henriette				
Haase	Max Richard Erwin	20.10	3361		
Herrig	Paul Richard	15.10	3365		
Hunds	Johanna Margarete	18.10	3381		
Heinig	Otto	22.10	3396		
Haacke	Margarete Marie	17.10	3397		
	Hedwig				
Heese	Wilhelm Karl	21.10	3400		
Hasselbach	Franz Rudolf Fritz	23.10	3420		
Hardt	Hellmut Bruno	23.10	3421		
	Georg				
Hoffmann	Elisabeth Lucie	23.10	3454		
Höfner	Erwin Robert	25.10	3464		
Habo	Elise Marie Berta	31.10	3483		
Hintz	Grete Frida	1.11	3499		

Des Kindes		Geburts- tag	Nr. des Geburten- buches	Zugehörigk. d. Eltern oder der ne. Mut- ter zu einer Kirche usw.*)	Bemerkungen
Familienname	Vornamen				
Hübner	Gertrud	20.11	3500		
Hauschild	Bruno Hermann Ernst	28.10	3504		
Hoffmann	Fritz Wilhelm	29.10	3508		
Hantke	Willi Paul Gustav	1.11	3524		
Heukroth	Erna Ida Klara	28.10	3539		
Hirschfeld	Adele Flora Marta	3.10	3575		
Huck	Artur Alfred	1.11	3595		unten:
Hanke	Erna Amalie Rosa	9.11	3599		Leg: fikt Meiners
Herz	Marta Berta Klara	30.10	3624	NE:	
Heydenreich	Ella Marta	11.11	3659		
Hoppe	Margarete Elisabeth	15.11	3664		A 18985 Testamentakatal.Nr.
Haase	Kurt Jonas	11.11	3673		
Heinrich	Friedrich Wilhelm	10.11	3682		
Hoppe	Anna Marie Wera	16.11	3684		
Hellwing	Max Felix Fritz	12.11	3696		
Heider	Erich Otto Eduard	19.11	3725		A 18856 Testamentakatal.Nr.
Hoffmann	Marta Charlotte Jrmgard	21.11	3726		
Hatzky	Frida Eveline Amanda	18.11	3759		
Hamann	Gertrud Lisbeth	19.11	3762		
Höft	Herta Meta Frida	20.11	3764		A 1544 Testamentakatal.Nr.
Hoffmann	Elsa Frida	23.11	3783		
Heinrich	Ida Margarete Charlotte	19.11	3785		
(Huebner) ^{Hübner}	Kurt Alfred	27.11	3788		
Huck	Artur Alfred	1.11	3595		Leg: fikt Rutz

Des Kindes		Geburts- tag	Nr. des Geburten- buches	Zugehörigk. d. Eltern oder der ne. Mut- ter zu einer Kirche usw.*)	Bemerkungen
Familienname	Vornamen				
Hennig	Theresia Marie	19.11	3789		
Hewald	Martin Friedrich	27.11	3806		
	Karl				
Herr	Waleska Marta	16.11	3814		Leg: fehlt Mohngame
Hentschel	Klara Lisbeth	25.11	3819		
Hahn	Ilse Antonie Marta	24.11	3821		
Herpin	Edith Hildegart	28.11	3860		
Husarzewsky	Friedrich Karl Robert	28.11	3866	FD:	Leg: fehlt Gretschul
Heinze	Hermann Wilhelm	29.11	3871		
	Ernst				
Hehs	Lucie Luise Antonie	27.11	3872		
Haby	Frida Ella	2.12	3875		
Hensel	Bruno Karl Wilhelm	30.11	3896		
Hubert	Gertrud Margarete	2.12	3898		
Henschel	Karl Willi Otto	1.12	3919		
Haelbig	Gertrud Char Lotte	2.12	3920		
Henkel	Hildegart	8.12	3923		
Hundertmark	Wilhelm Hermann	7.12	3935		
	Karl				
Horn	Alfred Adalbert Fritz	11.12	3953		
Hecht	Emil Franz	5.12	3968		
Hoheusee	Magdalene	8.12	3977		
Hildebrand	Fritz Otto Gustav	11.12	3978		
Hasselbach	Franz Max Werner	14.12	3999		
Henkel	Ellij Else Elisabeth	16.12	4002		
Hänsler	Else Marie	14.12	4012		
Höhne	Emma Auguste	12.12	4025		

Des Kindes		Geburts- tag	Nr. des Geburten- buches	Zugehörigk. d. Eltern oder der ne. Mut- ter zu einer Kirche usw.*)	Bemerkungen
Familiename	Vornamen				
Hönicke	Erich Emil Fritz	15.12	4044		
Hengst	Gertrud Marianne	19.12	4053		
Horn	Charlotte Johanna	20.12	4055		
Heese	Erich Helmut Fritz	20.12	4085		
Heymann	Hedwig Ella	18.12	4098		
Haltenhof	Erich Paul Kurt	23.12	4117		
Haecke	Fritz Erich Rudolf	24.12	4124		
Hauser	Ferdinand Rudolf	23.12	4137		
	Alexander				
Höptner	Gertrud Margarete	28.12	4150		
	Luise				
Hertert	Friedrich Karl	30.12	4158		
Hentschel	Anna Elisabeth Marie	18.12	4165		Leg. Westphal
Haferkorn	Georg Karl Heinz	26.12	4167		

Des Kindes		Geburts- tag	Nr. des Geburten- buches	Zugehörig. d. Eltern oder der ne. Mut- ter zu einer Kirche usw. *)	Bemerkungen
Familienname	Vornamen				
Jhlenfeld	Fritz Franz Otto	12.1	233		
Jgel	Robert Ernst	13.3	884		
Jrmier	Bruno Rudolf	28.3	982		
Jhle	Elisabeth Charlotte	23.4	1269		
Jven	Walter Hermann	10.5	1444		
	Otto				
Jtteritz	Hedwig Klara	13.7	2256		
	Julie		2565	Siehe unten	
Israel	Gertrud Anna Marie	14.10	3348		
Jbold	Klara Frida Maria	17.10	3356		
Jlch	Otto Heinrich	10.11	3661		
Jven	Gertrud Herta	9.11	3900		
Jdler	Margarete Marta	22.12	4134		Les: fikt Kohlmetz
	Antonie				
Jden	Alfred Robert Adolf	12.7	2187		Les: fikt Saczisch
Jmpe	Kurt Ernst Karl	30.7	2424		Les: fikt Lehmann
Jnstenberg	Irma Ella Elisabeth	16.8	2565		

1906

286 7

3en	Des Kindes		Geburts- tag	Nr. des Geburten- buches	Zugehörigk. d. Eltern oder der ne. Mut- ter zu einer Kirche usw.*)	Bemerkungen
	Familiennamen	Vornamen				
	Junghanel	Alfred Herbert Hugo	11.5	1504		
	John	Marie Frida	15.8	2574		Leg: jetzt Fleischhauer
	Jakobi	Walter Karl Gotthelf	10.12	3986		Leg: jetzt Gotze
	Jaehne	ohne Vornahme	28.12	1		
	Jachmann	Rudolf Max	1.1	74		
	Jacob	Rudolf Anton Karl	7.1	84		
	Jaurisch	Willi Paul Adolf	7.1	88		
	Jeschrofsky	Else Marta Hedwig	16.1	252		
	Jopke	Hans Gorg Fritz	18.1	282		
	Jopke	Margarete Marie Gertrud	18.1	283		
	Jaekel	Kurt Georg	6.2	482		
	Junge	Emma Emilie Gertrud	9.2	484		
	Janke	Elli Magdalena Luise	6.2	522		
	Jank	Viktor Alexander Harald	14.2	533		
	Janke	Marie Pauline Gertrud	16.2	597		
	Juppe	Charlotte Margarete Maria	28.12	38		Leg: früher Zuber
	Jenke	Erich Kurt Walter	26.12	62		Leg: früher Metzeitin
	Junghanel	Alfred Herbert Hugo	11.5	1504		Leg: früher ALbrecht

1906

Des Kindes		Geburts- tag	Nr. des Geburten- buches	Zugehörigk. d. Eltern oder der ne. Mut- ter zu einer Kirche usw.*)	Bemerkungen
Familiename	Vornamen				
Jänicke	Frida Agnes	6.3	728		
Jucksch	Berta Luise	10.3	827		
Jovino	Alfredo	26.3	1018		
Jeltrop	Erwin Willi Kurt	30.3	1038		
Josupat	Elsbeth Marta Jola	29.3	1051		
Jeschal	Hans Richard Otto	3.4	1130		
Jollj	Emma Luise Mathilde	8.4	1134		
Jochmann	Hertha Charlotte	16.4	1174		1712987 Testamentakartell Nr.
Johr	Emil Hermann	8.4	1179		
Jokisch	Arthur Erwin	11.4	1196		
Jahns	Kurt Karl August	15.4	1228		
Jackmann	Emma Frida	22.4	1245		
Jürgeu	Erwin Fritz Walter	21.4	1292		
Johl	Grete Martha	27.4	1316		
Joch	Charlotte Anna	5.5	1379		
Juraske Jung	Else Anna Luise	4.5	1409		
Jenner	Karl Otto Willi	10.5	1427		
Junge	Else Hulda	4.5	1432		1710935 Testamentakartell Nr.
Jaster	Horst Gerhard	3.5	1450		Leg: Aopt Krauss
Jordan	Marg" Deline Agnes	8.5	1474		
Junghänel	Alfred Herbert Hugo	11.5	1504		Leg: früher Albrecht
Jahr	Erna Auguste	5.5	1490		Leg: früher Schüler
Jaeschke	Georg Hermann Max	10.4	1262		Leg: früher Mauckner

1906

287

J

Des Kindes		Geburts- tag	Nr. des Geburten- buches	Zugehörigk. d. Eltern oder der ne. Mut- ter zu einer Kirche usw.*)	Bemerkungen
Familienname	Vornamen				
Jürgschat	Charlotte Wanda Erika	10.5	1512		
Jahns	Frieda Wilhelmine	28.5	1672		
	Auguste				
Jochmann	Karl Heinrich Walter	26.5	1688		
Juhre	Margarete Charlotte	29.5	1743		
Japert	Frida Dora Josefa	1.6	1753		
Jahn	Willi Karl Franz	12.6	1832		
Jung	Gertrud Anna	10.6	1861		
	Auguste				
Juch	Friedrich August	17.6	1905		
	Wilhelm				
Johnke	Alfred Friedrich	19.6	1921		
	Wilhelm Bruno				
Jenensch	Anna Else Klara	22.6	1958		
Jurr	Emma Auguste	27.6	2040		
Jänike	Paul Wilhelm Karl	29.6	2075		
Jänike	Margarete Anna	29.6	2076		
	Marie				
Jonelat	Anna Martha Lucie	3.7	2112	X	Leg. fehlt Tietze
Jeziorsky	Erna Anna Ella	14.7	2189		
Jentzsch	Elsa Dorothea Gerda	10.7	2248		
Jeske	Erna Hildegard	23.7	2279		A1207a Testamentskartei Nr. ca.
	Charlotte				
Jockisch	Joset Edmund	22.7	2282		
	Arthur				
Jüttner	Gertrud Hedwig	16.7	2280		Leg. früher Müller

1906

Des Kindes		Geburts- tag	Nr. des Geburten- buches	Zugehörig. d. Eltern oder der ne. Mut- ter zu einer Kirche usw.*)	Bemerkungen
Familienname	Vornamen				
Janke	Erna Auguste Emilie	24.7	2323		
Janders	Else Grete	23.7	2330		
John	Ottolie Luise Marie	23.7	2348		
Jaeschke	Fritz Bruno Werner	2.8	2394		
Jessat	Klara Ella Käte	2.8	2426		
John	Walter Otto Paul	8.8	2479		
Jaekel	Lucie Auguste	5.8	2469		
	Gertrud				
Jaquet	Emil Max	10.8	2496		
Jänicke	Walter Otto Franz	16.8	2558	X	
Jaskulski	Edmund Franz	7.8	2564		
John	Marie Frida	15.8	2574		Leg: fehlt Fleischhauer
Jungnickel	Richard Walter	22.8	2680		
	Franz				
Jahn	Hans Otto Wilhelm	26.8	2740		
Jeutsch	Marta Else	29.8	2785		A 4637
Joseph	Bernhard Otto	2.9	2790		
	Adolf				
Jäck	Herbert Heinz	23.8	2798		
Jädike	Herta Frida Erna	2.9	2806		Leg: fehlt Schulze
Jahnke	Willi Max	29.8	2832		
Jacobi	Katharina Agnes	1.9	2847		
	Hedwig				
Jack	Charlotte Gertrud	1.9	2864		
Jürgens	Walter Bernhard	3.9	2867		
	Albert				
John	Werner Hermann	6.9	2897		A 1216 Testamentsk... Krause
	Gustav				
Johannsen	Erna Berta Emma	1.9	2817		Leg: früher Krause

1906

288

gen	Des Kindes		Geburts- tag	Nr. des Geburten- buches	Zugehörigk. d. Eltern oder der ne. Mut- ter zu einer Kirche usw.*)	Bemerkungen
	Familiename	Vornamen				
	Johu	Werner Hermann Gustav	6.9	2897		
	Jacob	Rudolf Eduard Kurt	18.9	2994		1713
	Johu	Karl Robert Walter	19.9	3031		
	Joppig	Adolf Oskar	17.9	3034		
	Jacobick	Gertrud Margarete Marie	24.9	3052		
	Jaeckel	Otto Albert Bruno	20.9	3053		
	Just	Erich Julius Walter	27.9	3127		
	Jantke	Betti Emmi Jeug	29.9	3182		
er	Johl	Karl Richard Reinhold	9.10	3325		
	Jaehu	Richard Herbert Rudolf	22.10	3358		
37	Jeserich	Willi Gottlieb Otto	15.10	3377		
	Jahnke	Charlotte Luise	20.10	3401		
	Jänsch	Else Klara Emma	29.10	3462		
	Jahnke	Otto Paul Reinhold	22.10	3482		Leg. gebt Michaelis
	Jansen	Paul Matthias	1.11	3506		
	Jahu	Helene Luise	30.10	3510		
	Joseph	Charlotte	8.11	3632		
	Jaeger	Frauiska Elise Helene	14.11	3721		
	Jahus	Hugo Martin	23.11	3772		
16	Januschek	Herbert Richard Hugo	6.12	3915		

1906

Des Kindes		Geburts- tag	Nr. des Geburten- buches	Zugehörigk. d. Eltern oder der ne. Mut- ter zu einer Kirche usw.*)	Bemerkungen
Familiename	Vornamen				
Jahn	Pauline Marie Marta	9.12	3951		
Johannsen	Naunij Walli Franziska	9.12	4076		
Jarautowski	Theodor Leon	23.12	4083		
Jussiet	Ewald Otto	21.12	4091		
Jülke	Elfriede Wilhelmine	7.12	4120		
	Marie				
Jahn	Georg Karl Fritz	25.12	4162		
Jakobi	Walter Karl Gotthelf	10.12	3986	NE:	Leg: früher Götze

*) Eintragung braucht nicht in das Namensverzeichnis

1906

335

K

Des Kindes		Geburts- tag	Nr. des Geburten- buches	Zugehörigk. d. Eltern oder der ne. Mut- ter zu einer Kirche usw.*)	Bemerkungen
Familienname	Vornamen				
Klein	Erwin Emil	12.6	1886		Leg: jetzt Mühner
Krause	Erna Berta Emma	1.9	2817		Leg: jetzt Johannessen
Keil		29.12	3		
Krüger	Gertrud Justine Henriette	26.12	4		
Knabenschuh	Else Erna Ida	30.12	11		
Kollberg	Kurt Wilhelm Fritz	31.12	27		
Kohn	Friedrich Christian August	28.12	47		Leg: Kindes eltern jetzt Cunow
Kretschmann	Anton Aloisius	3.1	60		
Koehler	Otto Karl Wilhelm	3.1	66		
Kriegbaum	Walter Erich Hans	5.1	79		
Krömer	Klara Anna	6.1	98		
Kräker	Hertha Helene Klara	10.1	116		
Krüger	Bernhard Richard Otto	5.1	121		
Keil	Kurt Hellmut	10.1	128		
Kochanowski	Gertrud Helene Frauziska	7.12	129	NE!	Leg: jetzt Miram
Kroll	Gertrud Erna Elisabeth	7.1	136		
Kirkam	Paul Hans	4.1	109		Leg: früher Füllgraf
Kohlmetz	Margarete Marta Antonie	22.12	4134		Leg: früher Jdler
Klude	Fritz Karl Max	14.10	3309		Leg: früher Holz

1906

Des Kindes		Geburts- tag	Nr. des Geburten- buches	Zugehörigk. d. Eltern oder der ne. Mut- ter zu einer Kirche usw.*)	Bemerkungen	
Familiennamen	Vornamen					
Korn	Michael Max Egon	13.6	1895		Leg: jetzt Brühm	K
Körner	Margarete Marta Anna	14.10	3372		Leg: jetzt Bartsch	K
Kleinschmidt	Paul Otto Walter	6.11	3982		Leg: jetzt Burg	K
Kahlenberg	Fritz Walter	11.7	2146		Leg: jetzt Günther	K
Kierschke	Alfred Paul	8.2	503			K
Kneisel	Gertrud Herta	9.2	521			K
	Auguste					K
Keim	Johanna Margarete	11.2	523			K
	Luiise Minna					
Klinkbein Klinkbein	Alfred Walter Karl	10.2	529		Leg: jetzt Kontschack	K
Kokot	Erwin	15.2	539			K
Kunhardt	Paul Friedrich	11.2	542			K
	Wilhelm					
Krause	Gertrud Elise	10.2	550			K
Knobel	Julius Hans Willi	13.2	551			K
						K
						K
Kontschack	Alfred Walter Karl	10.2	529		Leg: früher Klinkbein	K
Köppen	Paul Hans	4.1	109		Leg: früher Füllgraf	K
Knoche	Erwin Heinrich August	8.4	1155		Leg: früher Engel	K
Kling	Gertrud Luise	2.4	1055		Leg: früher Eger	K
Knüppel	Alfred Willi	19.8	2679		Leg: früher Bänder	K
Kobin	Charlotte Ludmilla	18.2	1011		Leg: früher Dostalý	K
	Marie					

1906

337

4

Des Kindes		Geburts- tag	Nr. des Geburten- buches	Zugehörig. d. Eltern oder der ne. Mut- ter zu einer Kirche usw. *)	Bemerkungen
Familienname	Vornamen				
Krauss	Horst Gerhard	3.5	1450		
König	Anna Marie Berta	17.2	555		
Köhler	Ellie Marta	14.2	559		
Kuhz	Karl Hans Julius	16.2	565		
Kowalsky	Gertrud Marie Else	17.2	569		
Kunzack	Karl Paul Werner	16.2	578		
Kubowicz	Marie Anna	14.2	585		
Klink	Erna Amanda	13.2	586		
	Auguste				
Kiel	Max Rudolf	19.2	594		
Kraft	Werner Hans	18.2	598		
Krause	Kurt Hermann	22.2	637		
	Albert				
Kurzius	Berta Charlotte	22.2	648		
Krafft	Kurt Emil Willi	25.2	650		
Kelm	Ella Jda Gertrud	27.2	657		
Krödel	Berta Helene Marta	24.2	659		
	Charlotte				
Klennert	Willi Erwin	1.3	660		
Karbe	Ernst Max Herbert	28.2	666		
Kutschke	Luiise Charlotte	28.2	669		
	Katarina				
Karpe	Reinhold Hermann	25.2	686		
	Friedrich				
Kolata	Max Albert Adolf	26.2	694		
Käske	Charlotte Marta	26.2	699		
Krauss	Horst Gerhard	3.5	1450		Les. früher Jaster

1906

Des Kindes		Geburts- tag	Nr. des Geburten- buches	Zugehörigk. d. Eltern oder der ne. Mut- ter zu einer Kirche usw.*)	Bemerkungen
Familienname	Vornamen				
Kaluschke	Elvira Berta	27.2	705		K
Knuth	Wilhelm Karl Franz	23.2	710		K
Köschel	Bernhard Hermann	1.3	726		Les: jetzt Warczak
	Fritz				K
Klammer	Gertrud Else	5.3	739		K
Kiepsch	Marie Elisabeth	4.3	755		K
Kage	Hedwig Frida Erna	5.3	757		K
Kirsche	Günther Sigmar	6.3	760		K
Kühn	Paul Otto	5.3	781		K
Krehsner (Krehsner)	Franziska	7.3	808		K
Kiebart	Fritz Ferdinand	12.3	817		K
Kruschel	Johanna Friederike	12.3	821		K
	Luiſe				K
Kreutz	Fritz	14.3	834		K
Knobelsdorf	Walter Herbert	5.3	849		
Kurzejka	Konstantin Josef	11.3	861		K
Kriening	Erna Jrmgard	18.3	872		K
Kotze	Gerda Luise Minna	15.3	873		K
Kirchhoff	Otto Herbert Rudolf	19.3	889		
Klinger	Erich Wilhelm	14.3	897		K
					K
Kränzke	Charlotte Luise	8.3	811		Les: früher Binder
	Auguste				
Kränzke	Emil	—	—	—	—
					K
Kalksdorf	Paul Albert Bernhard	2.3	758		Les: früher Peters

Des Kindes		Geburts- tag	Nr. des Geburten- buches	Zugehörigk. d. Eltern oder der ne. Mut- ter zu einer Kirche usw.*)	Bemerkungen
Familienname	Vornamen				
Karenz	Paul Max	20.3	899		
Kuhlig	Richard Alfred Georg	1.3	905		
Kohn	Erich Rudolf	17.3	919		
Kakuschke	Willi Karl Erich	20.3	920		
Kunert	Magdalene	16.3	925		F 4212 Testamentskartei Nr.
Kalkowski	Hugo Erich	19.3	936		
Korge	Erich Gustav	23.3	942		
Kaiser	Friedrich	24.3	951		
Kramer	Erwin Ewald	24.3	967		
Kuring	Hana Helene	28.3	972		
Koerl	Gertrud Frida	19.3	976		Leg: fikt Meske
Korn	Haus Karl Erwin	29.3	981		
Kuhle	Margarete Elise Gertrud	25.3	987		
Kieling	Frida Ema	28.3	992		
Kotte	Minna Margarete	27.3	1008		F 17080 Testamentskartei Nr.
Kobien	Charlotte Ludmilla Marie	18.2	1011	früher Dostaly	F 10291 Testamentskartei Nr.
Kubey	Joma Eleonore Marta	26.3	1013		
Kawczyński	Stanislaus	25.3	1015		
Kunert	Gertrud Luise Helene Edith	29.3	1025		
Koch	Herta Betti Alice	12.3	813		Leg: früher Groene
Kolar	Gertrud Frida	19.3	915		Leg: früher Sparties
Kobien	Charlotte Ludmilla Marie	18.2	1011		Leg: früher Dostaly

Des Kindes		Geburts- tag	Nr. des Geburten- buches	Zugehörigk. d. Eltern oder der ne. Mut- ter zu einer Kirche usw.*)	Bemerkungen
Familiename	Vornamen				
Kaun	Heinrich Erich Kurt	27.3	1028		Ke
Kühn	Johannes Anton Walter	25.3	1029		Ke Ka
Kalbe	Minna Martha	29.3	1042		
Kuhnert	Herbert Paul Walter	29.3	1061		Ki
Kruschke	Erna Helene Else	3.4	1062		
Krüger	Paul Artur	5.4	1064		Koc
Kotte	Eugen Ernst	1.4	1078		
Kutzer	Karl Max Paul	2.4	1083		Ke
Klose	Louis Erich	4.4	1115		Kr
Kunze	Frida Bertha Elise	9.4	1121		Kn
Krause	Charlotte	6.4	1129		Ko
Kukys	Bruno Erich	11.4	1141		Kö
Kinsner	Arthur Kurt	13.4	1151		Kl
Knoche	Erwin Heinrich August	8.4	1155		winten! Kr Ka
Kernchen	Rolf Karl	9.4	1157		Kl
KoppLow	Charlotte Irma Elsbeth	7.4	1171		Les: fehlt Welz Kl Kl
Kühl	Johann Heinrich Willi	8.4	1186		Kl Kl
Kammer	Johann	11.4	1195		Ke
Kohsmehl	Max Erich	19.4	1199		
					(Kl Kr
Knoche	Erwin Heinrich August	8.4	1155		Les: früher Engel Kl Kl
Klink	Gertrud Luise	2.4	1055		Les: früher Eger

Des Kindes		Geburts- tag	Nr. des Geburten- buches	Zugehörigk. d. Eltern oder der ne. Mut- ter zu einer Kirche usw.*)	Bemerkungen
Familienname	Vornamen				
Kernchen	Rolf Karl	9.4	1157		
Koglin	Martha Frida	18.4	1202		
Kassube	Johann Friedrich	16.4	1230		
	Wilhelm				
Kießling	Luiſe Auguſte	15.4	1231		
	Elisabeth				
Koch	Hermann Ludwig	21.4	1265		
	Karl				
Köbelmann	Karl Franz Paul	25.4	1267		
Krober	Karl Otto	18.4	1275		
Knaak	Ernst Erich Otto	19.4	1280		
Kottke	Kurt Emil Wilhelm	24.4	1289		
Köppen	Fritz Adolf	21.4	1305		
Kurth	Luiſe Anna Ella	28.4	1326		
Krüger	Ernst Karl Paul	24.4	1327		
Kant	Maria Magdalena	24.4	1329		
Klopfleisch	Ella Frida Martha	27.4	1334		
Kupietz	Albert Emil Erich	6.4	1341		
Krimme	Margarete Luiſe	30.4	1353		
Kintzel	Gerhard Alfred Otto	3.5	1375		
Kruszona	Sophia	7.5	1418		
Kahlert	Hildegard Anna	9.5	1420		
	Rosalie				
(Kring) Krink	Willi Herbert	20.4	1422	NE:	es fehlt Tonn
Krahner	Martha Margarete	8.5	1425		
Krahner	Bertha Emma	8.5	1426		
Klahs	Martha Elise	7.5	1443		
	Henriette				

1906

Des Kindes		Geburts- tag	Nr. des Geburten- buches	Zugehörig. d. Eltern oder der ne. Mut- ter zu einer Kirche usw. *)	Bemerkungen	
Familienname	Vornamen					
Kurkowski	Kurt Franz	6.5	1456			Kr
Kurkowski	Arthur Paul	6.5	1457			
Kunnath	Ella Erna	11.5	1480		Les: f. Gehrman	KL
Kuhn	Walli Martha	10.5	1495			Kr
	Gert rud					Kr
Ketzner	Jens Niels	15.5	1508			KL
Krüger	Erna Martha Pauline	17.5	1533			Ko
Konetzke	Willi Karl Erich	19.5	1552		Les: f. Thieme	K
Köhler	Gert rud Marie	18.5	1560			
Kesner	Erwin Alfred Oskar	16.5	1567			Kc
Kergel	Johanna	19.5	1575			Kc
Klingenberg	Anna Auguste	17.5	1598			KL
Kurtz	Erwin Willi	20.5	1602			
Kühne	Walter Wilhelm	24.5	1607			Kc
	Robert					Kc
Klinkert	Rudolf Ludwig	18.5	1619			KL
	Paul Otto					K
Kreideweiss	Hellmuth Hermann	26.5	1625			Kc
Kramer	Lucie Erna	25.5	1627			Kri
Kunow	Emma Martha Hedwig	25.5	1656			K
Kruschke	Johanna Elise Maria	29.5	1668		A 1202 testamentskartell Nr.	
	Alwine					Ka
Körner	Erna Elli	24.5	1670			Ki
Kuczowski	Erich Herbert	30.5	1677			K
	Beruhard					K
						K
Kullmann	Maria	11.5	1452		Les: f. Lingnau	
Krauss	Horst Gerhard	3.5	1450		Les: f. Jaster	K

Des Kindes		Geburts- tag	Nr. des Geburten- buches	Zugehörig. d. Eltern oder der ne. Mut- ter zu einer Kirche usw.*)	Bemerkungen
Familienname	Vornamen				
Krehl	Elisabeth Emma	27.5	1680		
	Luiſe				
Kleinert	Erna Luiſe Hulda	25.5	1681		
Kreisel	Albert Franz Joſef	30.5	1683		
Krebs	Klara Berta Elſbeth	26.5	1687		
Klugmann	Elſe Marta	29.5	1703		
Kohl	Rudolf Auguſt Wilhelm	29.5	1728		
Koch	Jrmgard Frida	30.5	1731		
	Lina				
Kann	Elfriede Gertrud	28.5	1734		
Kontrowitz	Franz Heinrich	29.5	1736		
Klawitter	Erna Auguſte	3.6	1750		
	Charlotte				
Kanthak	Erhard Johann	30.5	1752		
Koch	Arthur	6.6	1761		
Kupler	Elſa Erna Hildegard	8.6	1785		
Knade	Willi Paul Otto	9.6	1842		
Kowalski	Grete Marie	11.6	1856		
Küßlin	Artur Karl Richard	16.6	1868		
Kuehne	Wilhelm Christian	15.6	1878		
	Karl				
Kawczyński	Boleslaw Leo	13.6	1881		
Kiekebusch	Karl	17.6	1885		Leg: fehlt
Klein	Erwin Emil	12.6	1886		Hübner
Kluge	Erna Ilſe	16.6	1889		Leg: fehlt
Korn	Michael Max Egon	13.6	1895		Brühn
Knabenſchuh	Adam	4.6	1798		Leg: früher Gohlre

1906

Des Kindes		Geburts- tag	Nr. des Geburten- buches	Zugehörigk. d. Eltern oder der ne. Mut- ter zu einer Kirche usw. *)	Bemerkungen
Familienname	Vornamen				
Kluth	Marta Erna Emma	19.6	1938		Krc
Krüger	Luiſe Elſe Emma	17.6	1940		Ka
Kellermann	Frieda Emma Elli	20.6	1948	1948	Ki
Kapitschke	Erich Erwin	18.6	1972	1972	Ke
Kohlſchmidt	Otto Hermann Richard	27.6	1980		
Kraemer	Gertrud Charlotte	22.6	1996		Ka
	Elſe				Kos
Kuttke	Barbara Auguſte	26.6	2009		7120 Krc
	Ruth				Kr
Kämmer	Erna Frieda	28.6	2020		
Kulas	Paul Johann	29.6	2026		Kc
Knauerhaſe	Charlotte	30.6	2052		Ki
Karſchowsky	Erich Karl Friedrich	29.6	2072		
Kottke	Hans Hugo Hermann	5.7	2085		Ku
Koch	Willi Ernst Karl	3.7	2091		Koe
Krause	Johanna Hildegard	28.6	2104		Koi
	Magdalena				
Körber	Alfred	2.7	2113		Kar
Kiekebuſch	Paul Erich	10.7	2134		Ku
Kimpling	Vera Hedwig	7.7	2138		Ko
	Katharina				
Kahlenberg	Fritz Walter	11.7	2146		Ka Les: jetzt Günther
Kellner	Johann	12.7	2204		Kr
Klopsch	Erich Franz Alois	11.7	2210		
Kloss	Erich Willi Hermann	18.7	2237		
Konopatzki	Friedrich Wilhelm	12.7	2244		Ke
Kuliſch	Gustav Max	18.6	1944		Ke Les: früher Peter S

Des Kindes		Geburts- tag	Nr. des Geburten- buches	Zugehörigk. d. Eltern oder der ne. Mut- ter zu einer Kirche usw.*)	Bemerkungen
Familienname	Vornamen				
Krause	Helene Paula Luise	17.7	2267		
Kaiser	Gustav Richard Kurt	15.7	2278		
Kienast	Marie Elise Ilse	21.7	2295		
Kersten	Elfriede Wilhelmine	24.7	2314		
	Bertha Christine				
Kaiser	Emil Hermann	25.7	2332		Les: jetzt Rosin
Kosmala	Hellmuth Herbert	27.7	2385		
	Hans				
Krüger	Margarete Marie	1.8	2399		
	Mathilde				
Komnick	Erna Martha	25.7	2401		
Kuhring	Richard Albert	30.7	2407		
	Arthur				
Kubsch	Gustav Martin August	28.7	2412		
Koenig	Lucie Marie Amalie	3.8	2417		
Kotowski	Willi Sigismund	2.8	2418		
	Stanislaus				
Karschunke	Willi Richard	4.8	2440		
Kuppert	Johanna Elsa Hildegard	1.8	2441		
Korner Koerner	Gabriele Mathilde	4.8	2452		
	Klara				
Kaiser	Käte	8.8	2465		
Krautwurst	Alfred Josef Ludwig	8.8	2470		
Keiser	Frieda Elsa Bertha	3.8	2474		Les: früher SpLett stöhser
Koschwitz	Fritz Wilhelm	27.7	2370		Les: früher Tade wald
	Hermann				

1906

Des Kindes		Geburts- tag	Nr. des Geburten- buches	Zugehörigk. d. Eltern oder der ne. Mut- ter zu einer Kirche usw.*)	Bemerkungen
Familienname	Vornamen				
Kern	Else Anna Alwine	7.8	2488		
Klemm	Erna Johanna	7.8	2503		
Krause	Hedwig Martha	10.8	2506		
	Klara				
Kemnow	Erich Kurt	5.8	2507		
Köppke	Rudi Otto Wilhelm	10.8	2510		
Kahn	Richard Erich Alfred	7.8	2513		
Kirle	Alfred Georg Otto	10.8	2520		
Krähhahn	Walter Friedrich	7.8	2538		
	Wilhelm				
Krause	Erwin Friedrich Karl	13.8	2540		
Krause	Robert Karl	12.8	2546		
Kersten	Willi Edmund Robert	11.8	2551		
Kirscht	Hildegard Erna	7.8	2556		
Kümmel	Willi Franz Erich	16.8	2571		
Kerkiehn	Willi Hans Karl	11.8	2572		
König	Werner Franz	17.8	2575		
Kautz	Hedwig Herta Frida	12.8	2578		
Kuhn	Hermann Karl	15.8	2586		
	Ferdinand				
Kasten	Herta Grete	17.8	2615		
Kohlhoff	Werner Albert Max	18.8	2621		
Kutscher	Emma Gertrud	24.8	2636 2668	Siehe unten 2661 " "	
Klein	Kurt Gustav Franz	25.8	2685		
Klein	Walter Friedrich	25.8	2687		
	Emil				
Kamporsky	Rudi Gustav Otto	20.8	2661		
Könber	Otto Paul Robert	15.8	2636		
Knüppel	Karl Alfred Willi	19.8	2679		Les' fuhler Bänder

en	Des Kindes		Geburts- tag	Nr. des Geburten- buches	Zugehörig. d. Eltern oder der ne. Mut- ter zu einer Kirche usw.*)	Bemerkungen
	Familiename	Vornamen				
	Krause	Frau Paul Walter	26.8	2691		
	Krause	Bruno Ernst Alfred	26.8	2692		
	Klose	Georg Max	25.8	2699		
	Koetz	Emma Frida	26.8	2701		
	Karczewski	Kurt Walter Hans	23.8	2731		
	Klein	Erna Emilie Lotte	26.8	2748		
	Karschunke	Kurt Gustav Erich	28.8	2762		
	Kuchel	Hans Walter	1.9	2770		
	Kurszynski	Wilhelmine Charlotte	31.8	2774		
	Kurz	Artur Emil August	1.9	2780		
	Kos	Charlotte Berta Alma	1.9	2792		
	Koza	Franziska	3.9	2795		
	Kernicke	Else Hedwig Marta	31.8	2803		
	Klatt	Franziska Anna	3.9	2816		
		Luise				
	Krause	Erna Berta Emma	1.9	2817		Les. f. Ht Johannsen
	Karalus	Willi Bruno	31.8	2823		
	Kirschke	Karl Wilhelm	30.8	2826		
		Alfred				
	Kunze	Else Minna Frida	3.9	2827		
	Keller	Erwin Max	4.9	2843		
	Klohs	Robert Eugen	5.9	2846		H 1624 Testamentskariet. am
	Kohlus	Gertrud Frida	9.9	2873		
		Erna				
	Koch	Walter Kurt	3.9	2874		
	Kutter	Georg Walter	10.9	2880		
	Klose	Margarete Herta	7.9	2881		
		Jenny				

1906

Des Kindes		Geburts- tag	Nr. des Geburten- buches	Zugehörigk. d. Eltern oder der ne. Mut- ter zu einer Kirche usw. *)	Bemerkungen
Familienname	Vornamen				
Kegeler	Erich Otto Wilhelm	6.9	2883		
Künze	Kurt Erich Felix	9.9	2895		
Kasch	Alfred Erich Herbert	10.9	2898		
Kinne	Luise Charlotte	10.9	2916		
Kjæk	Erna Ella	7.9	2935		
Kretschmer	Gustav Hans Herbert	10.9	2940 2941	Siehe unten	
Kendzioriski	Hans (Fløeus)	9.9	2945		
	Fløeus				
Klische	Gustav Karl Fritz	15.9	2950		
Kundemann	Elsbeth Anna	14.9	2952		
Kühn	Ludwig	14.9	2957		
Kiszling	Karl Max Paul	16.9	2962		
Krause	Hgues Erna	12.9	2971		
Klein	Karl Hermann Ernst	15.9	2980		
Kahlert	Max Georg	17.9	3014		
Keil	Hans Karl Ernst	20.9	3022		
Kerstian	Anna Luise Marie	20.9	3035		
Kümpfel	Emilie Elisabeth	20.9	3036		
	Gertrud				
Kusch	Kurt Henry	22.9	3044		
Keil	Hans Karl Ernst	20.9	3022		
Krummhöfener	Gertrud Else	20.9	3046		
Kühl	Anna Charlotte	24.9	3078		
Klage	Charlotte Anna	24.9	3109		
	Minna				
Kleinert	Hedwig Minna	26.9	3113		
Krüger	Ludwig Karl Werner	27.9	3123		
Krebs	Gertrud Liesbeth	27.9	3131		
	Emma				
Kraus	Karoline Marie Friederike	3.9	2940		

1906

343

K

en	Des Kindes		Geburts- tag	Nr. des Geburten- buches	Zugehörigk. d. Eltern oder der ne. Mut- ter zu einer Kirche usw.*)	Bemerkungen
	Familienname	Vornamen				
	Komischke	Else Luise Anna	1.10	3172		Les: geht Gutzwiller
	Kellmann	Alfred Artur	6.10	3184		
	Kazmirczak	Franz Francisczer	4.10	3189		
	Krüger	Heinrich Wilhelm Karl	2.10	3190		
	Kluge	Hermann Georg Erich	4.10	3193		
	Krömer	Otto Franz	30.9	3202		
	Künstler	Gertrud Luise Anna	7.10	3203		
	Krystek	Hermann August David	6.10	3207		R 16963 Testamentskartei Nr. 16963
	Krause	Martha	5.10	3214		R 1221 Testamentskartei Nr. 1221
	Kiekebusch	Maria Klara Charlotte	9.10	3234		
	Klimpel	Marie Martha Ernestine	21.9	3237		
	Kroll	Erich Hermann Karl	5.10	3246		
	Kock	Jrmgard Else Luise	5.10	3256		
	Kuprat	Ernst Kurt	9.10	3271		
	Kollmann	Elsa Trude	7.10	3272		
	Knabe	Alfred Kurt	15.10	3281		
	Kunke	Gertrud Erna	14.10	3297		
	Kopischke	Frieda Mathilde	16.10	3299		
	Kobilke	Elsa Liesbeth Frida	12.10	3305		
	Kraatz	Herta Walli	13.10	3306		
	Katzorke	Paul Rudolf Fritz	18.9	3247		Les: früher Vetter
	Rößler (Köhler)	Jda Anna Emma	6.10	3232		Les: früher Panter

1906

Des Kindes		Geburts- tag	Nr. des Geburten- buches	Zugehörig. d. Eltern oder der ne. Mut- ter zu einer Kirche usw. *)	Bemerkungen
Familienname	Vornamen				
Katner	Friedrich Karl	15.10	3323		
Kolata	Johanna Elli Marta	14.10	3337		
Korsch	Margarete Anna	16.10	3342		
Klinkhardt	Grete Anna Marie	16.10	3346		
Kunde	Grete Anna Marie	16.10	3346		
Kubern	Hermann Paul Kurt	20.10	3354		
Köhler	Karl Ludwig Walter	19.10	3360		
Körner	Margarete Marta	14.10	3372		Les: fehlt Bartsch
	Anna				
Kühn	Anna Elisabeth	20.10	3380		
Klose	Otto Erwin	18.10	3385		
Kantiem	Elli Margarete	17.10	3386		
	Wilhelmine				
Kraff	Gardi Willi Walter	15.10	3388		
Kautschke	Frieda Emma Auguste	15.10	3404		
Kloppsteck	Ella Frida Charlotte	26.10	3424		
Kloppsteck	Erna Walli Hedwig	26.10	3425		
Krause	Gertud Bertakaroline	22.10	3426		
Kortas	Max Karl	27.10	3449		
Kilian	Herbert Ernst Bruno	26.10	3455		
Koch	Hildegart Luise	26.10	3465		
	Anna				
Kuban	Hans	26.10	3466		
Kähne	Jrimgart Emma	30.10	3470		
Klimm	Annelise	28.10	3472		
Klude	Fritz Karl Max	14.10	3309		Les: fehlt Holz
Krenz	Berthold Hermann	19.8	3476		Les: fehlt Ringerstein

en	Des Kindes		Geburts- tag	Nr. des Geburten- buches	Zugehörig. d. Eltern oder der ne. Mut- ter zu einer Kirche usw.*)	Bemerkungen
	Familienname	Vornamen				
	Kriebel	Walter Erwin Ernst	1.11	3489		
	Kramer	Gerhard Hans Werner	29.10	3495		
	Kittler	Gustav Emil Erwin	30.10	3529		
	Krüger	Gertrud Elfriede	3.11	3532		
	Keltsch	Else Anna Irma	29.10	3548		
	Kaihser	Willi	3.11	3556		
	Kaihser	Franz	3.11	3557		
	Kintscher	Willi Julius Albert	3.11	3563		
	Kösling	Kurt Herbert	1.11	3567		
	Kösling	Emma Herta	1.11	3568		
	Krause	Ernst Richard Emil	7.11	3588		
	Krüger	Erna	9.11	3620		
	Köhler	Walli Elisabeth	10.11	3622		Testamentskartei Nr. 17 1228
	Kieselbach	Charlotte Hedwig	9.11	3631		
	Kirchner	Margarete Auguste	5.11	3637		
	Kirsch	Albert Karl Richard	7.11	3638		
	Krüger	Gustav Emil Herbert	11.11	3639		
	Kanton	Elfriede Minna	6.11	3640		
	Kochendörffer	Erna Mathilde Klara	7.11	3641		
	Krübel (Kehsel)	Erna Marta Helene	12.11	3646		
	Kirschtowski	Frida Gertrud	12.11	3650		
	Krietsch	Else Hildegart	10.11	3653		
	Kurzmann	Erwin Karl Willi	8.11	3654		Testamentskartei Nr. 19876
	Kollmann	Anna Marie	15.11	3660		
	Krause	Hans Ludwig Eduard	9.11	3677		
	Kegel	Else Minna	15.11	3678		
	Kuhnert	Frau Otto	19.11	3698		
	Kühnert (Kühner)	Georg Walter	10.11	3699		

1906

Des Kindes		Geburts- tag	Nr. des Geburten- buches	Zugehörigk. d. Eltern oder der ne. Mut- ter zu einer Kirche usw.*)	Bemerkungen
Familienname	Vornamen				
Kröning	Alice Melanie	15.11	3709		
	Charlotte				
Kielsmark	Irma Lonny	22.10	3710		
Krieg	Gertrud Elisabeth	13.11	3713		
Kränzke	Friedrich Wilhelm	16.11	3732		
	ALBERT				
Kube	Walli Elisabeth	14.11	3733		
	Auguste				
Putzky	Erich Paul	15.11	3750		
Krause	Margarete Charlotte	19.11	3751		
Kapol	Frida Helene	19.11	3757		
Kleemann	Rudolf Artur Karl	18.11	3771		
Katinat	ELse Hildegart	25.11	3781		
Kruschinski	Margarete ELse	19.11	3782		
Krause	Bruno Karl Friedrich	26.11	3794		
Krüger	Erna Konradine	27.11	3809		
	Amalie				
Krenz	Margarete Valeska	26.11	3824		
	Henriette				
Krebs	Otto	28.11	3826		
Kohn	Edith Helene Meta	15.11	3832		
Krause	Paul Johannes	27.11	3833		
Künzel	Frida Marta	30.11	3853		
Klemt	Artur Edgar	24.11	3859		LG: geht Schmidt
Kretschmer	Alma Lucie Walli	28.11	3863		
Kouwinsky	Erna Amanda	4.12	3874		
	Margot				
Krebs	Walli Irma Betty	18.11	3774		LG: früher Osterland

1900

545

K

Familiename	Des Kindes		Geburts- tag	Nr. des Geburten- buches	Zugehörig. d. Eltern oder der ne. Mut- ter zu einer Kirche usw. *)	Bemerkungen
	Vornamen					
Kipke	Ernst Robert	Fritz	2.12	3882		
Kroll	Walli	Magdalena	25.11	3883		
		Hildegart				
Knorr	Eva Ruth	Erika	29.11	3890		
Kuhn	Rudolf	Johann	2.12	3891		
Kern	Paul Karl	Hermann	30.11	3894		
Müller	Johann	Richard	6.12	3904		1906 übertragen
		Erwin				
Klemm	Frida	Hedwig	30.11	3903		
Koethor	Frida	Marta Erna	23.11	3917		
Kaesebier	Werner	Hans Heinrich	5.12	3946		
Kleiber	Else	Luiſe	6.12	3949		
Klein	Else Erna	Marta	9.12	3957		
Klähn	Fried	Theodor Otto	6.12	3958		
Kuhl	Gertrude	Anna	7.12	3976		
Kleinschmidt	Paul Otto	Walter	16.11	3982		Leg: fehlt Burg
Kordek	Margarete	Hedwig	10.12	3991		Testamentskartel Nr. 17235
		Anna				
Keil	Otto Paul	Karl	14.12	4004		Testamentskartel Nr. 17596
Keitbaumkuntke	Willi		12.12	4014		
Krüger	Johanna	Mathilde	17.12	4024		
Kluge	Anna Marie	Pauline	18.12	4043		
Kuge	Paul Bruno	Bernhard	21.12	4065		
Kuhles	Hans	August	16.12	4068		
Klatte	Kurt Karl	August	20.12	4073		
Kuppa	Erna	Marta	16.12	4075		Testamentskartel Nr. 177693
Krumrey	ohne e	Else Emma	24.12	4100		
Kabelitz	Charlotte	Minna	24.12	4102		

1906

Des Kindes		Geburts- tag	Nr. des Geburten- buches	Zugehörigk. d. Eltern oder der ne. Mut- ter zu einer Kirche usw.*)	Bemerkungen
Familiename	Vornamen				
Krempfer	Berta Erna	21.12	4104		K
Krüger	Ernst Herbert	20.12	4107		K
Käyser	Johannes Wolfgang	24.12	4108		K
Köller	Charlotte Sophie	27.12	4116		K
Kalt	Gerhard Erich	24.12	4125		K
Kubasik	Severina	28.12	⁴¹²⁷ 4133	Siehe unten	K
Kaiser	Hermann Rudolf	27.12	4147		K
	Willi				
Krawisch	Anna	26.12	4151		K
Krumm	Elli Margarete	23.12	4154		K
Kopsch	Karl Richard Albin	27.12	4156		K
Kaun	Heinrich Hermann	29.12	4173		K
	August				K
					K
					K
					K
					K
					K
					K
					K
					K
					K
					K
					K
					K
Kulikowski	Auguste Dorothee Anna	29.12	258/07	Leg. fr. Blauroth	
Karp	Gertrud Anna	26.12	4127	Siehe oben	K
	Luise				
Kohlmetz	Margarete Marta	22.12	4134	Leg. früher Jdler	K
	Antonie				

Des Kindes		Geburts- tag	Nr. des Geburten- buches	Zugehörig. d. Eltern oder der ne. Mut- ter zu einer Kirche usw. *)	Bemerkungen
Familienname	Vornamen				
Lierse	Lisbeth Paula	11.6	1853		Les: jetzt Bode
Lange	Hildegard Pauline	13.1	254		Les: jetzt Haucke
Lingau	Maria	11.5	1452		Les: jetzt Kullmann
Lehmann	Carl Ernst Erich	1.1	6		
Lehmann	Karl Gustav Paul	1.1	15		vatersname Helmschen
Ludwig	Willi Karl Erich	23.12	30		Les: jetzt Höppner
Ladwig	Willi Albert Paul	29.12	32		
Lüdtke	Alfred Karl Franz	3.1	39		
Lau	Gerda Else	2.1	45		
Lewin	Gertrud	31.12	46		
Laupichler	Hedwig Bertha Therese	30.12	48		
Lode	Kurt Julius Ferdinand	29.12	57		
Liepe	Martha	27.12	77		
Laude	Karl Erich Gottfried	6.1	85		
Lehmann	Erna Frida Ella	5.1	107		
Lörchner	Erich Kurt Friedrich	3.1	122		
Lüdtke	Frida Martha	8.1	143		
Laug	Richard Hans	7.1	124		
Lehmann	Erich Heinrich	11.1	168		
Lehmann	Robert Willi	12.1	191		
Loringer	Wander	25.12	13		Les: früher Dutschke
Lehmann	Johanna Else	30.9	3160		Les: früher Gauselien
Lehmann	Kurt Ernst Karl	30.7	2424		Les: früher Impe

1906

Des Kindes		Geburts- tag	Nr. des Geburten- buches	Zugehörigk. d. Eltern oder der ne. Mut- ter zu einer Kirche usw.*)	Bemerkungen
Familienname	Vornamen				
Löcherl	Karl Otto	19.1	220		
Lasch	Willi Ernst Otto	14.1	228		
Lange	Hildegard Pauline	13.1	254		Les: fehlt Hanke
Lohel	Anna Elisabeth	16.1	262		
Lambrecht	Karl Haus August	19.1	274		
Lorscheid	Monika Hertha	17.1	276		
	Johanna				
Lemke	Ella Anna Berta	22.1	309		
Lantzsch	Erwin Wilhelm	21.1	316		
	Karl				
Lauer	Willi Oskar Hellmut	28.1	335		
Lorenz	Herbert Wilhelm	30.1	351		
	Herrmann				
Leitow	Gertrud Marie Luise	25.1	354		
Luther	Karl Herrmann	31.1	369		#2432 Testamentkartei Nr.
Lottermoser	Elisabeth Hedwig	3.2	405		
	Ericka				
Lindemann	Margarete Anna Martha	5.2	468		
Lohmann	Herta Margarete	10.2	481		
Lange	Erna Helene	7.2	489		
Lütterloch	Otto Heinrich Emil	9.2	510		
Lückfeld	Paul Adolf Wilhelm	7.2	514		
Linke	Emma Johanna	10.2	525		
Lasson	Haus Gerhard	6.2	526		
Lehmann	Erwin Bruno	14.2	557		
	Wilhelm				
Lehmann	Margarete Emilie	14.2	591		
	Frida Hildegard				

Des Kindes		Geburts- tag	Nr. des Geburten- buches	Zugehörig. d. Eltern oder der ne. Mut- ter zu einer Kirche usw.*)	Bemerkungen
Familienname	Vornamen				
Linder	Martha Hedwig	19.2	616		
Lange	Otto Paul	23.2	663		
Leuschner	Hulda Klara	25.2	664		
Leuz	Elli Olga Emma	27.2	668		
Ludwig	Willi Artur	24.2	688		
Lettau	Paula Waltraut Stella	25.2	696		
Lehmann	Hedwig Frida Emma	26.2	724		
Lange	Gertrud Margarete Marie	6.3	783		
Lehniger	Rudolf Willi Walter	11.3	800		
Lange	Elisabeth	11.3	809		
Lukas	Johann Gustav Ernst	17.3	869		
Lehmann	Friedrich Ferdinand Franz	12.3	890		
Laukner	Karl	15.3	914		
Lücke	Marie Herta	19.3	927		
Lange	Emma Else Alma	23.3	964		
Lange	Johanna	29.3	1001		
Lehmann	Herbert Richard Waldemar	30.3	1002		
Lehmann	Günther Willy	27.3	1047		Testamentskartei Nr. 1720881
Loll	Austav Eduard	7.4	1080		
Lindenberg	Herta Margarete Gertrud	8.4	1096		
Loewe	Auguste Karoline Herta	5.4	1116		
Lamm	Gertrud Anna Ella	7.4	1117		

1906

Des Kindes		Geburts- tag	Nr. des Geburten- buches	Zugehörigk. d. Eltern oder der ne. Mut- ter zu einer Kirche usw. *)	Bemerkungen
Familienname	Vornamen				
Leibnitz	Charlotte Elsa Klara	6.4	1120		
Lishou	Edith Hildegard	6.4	1126		
Lienow	Hanna Agnes Erna	14.4	1172		
Leszinski	Gertrud Erna	14.4	1185		
	Luise				
Liepelt	Heinz Karl Oswald	24.4	1276		
Lehmann	Georg Bruno Fritz	24.4	1296		
Lange	Erwin Hermann	21.4	1300		
Lissakowski	Rudolf Erich	1.5	1348		
Luepke	Paul Kurt	30.4	1372		
Lehmann	Frida Elsbeth	30.4	1382		
	Margarete				
Lakur	Erich Alfred Paul	7.5	1413		
Lingnau	Maria	11.5	1452	NE:	Les: fehlt Kullmann
Lange	Johanna Gertrud	5.5	1455		
	Elsbeth				
Liebwerth	Erna	8.5	1473		
Liebke	Herbert Otto Julius	13.5	1476		
Langnickel	Anna Marie Charlotte	6.5	1478		
Liebthal	Erna Charlotte	8.5	1481		
	Elisabeth				
Lenz	Olga Marie Martha	8.5	1483		Les: fehlt Riegel
Lehmann	Marie Klara Dora	8.5	1492		
Lindner	Elisabeth Anna	9.5	1502		
	Martha				
Ladwig	Erich Alfred	12.5	1510		
Ludwig	Willi Otto	9.5	1513		

1906

408

L

Des Kindes		Geburts- tag	Nr. des Geburten- buches	Zugehörigk. d. Eltern oder der ne. Mut- ter zu einer Kirche usw. *)	Bemerkungen
Familiename	Vornamen				
Lau	Frida Charlotte	18.5	1541		
Lohr	Elsbeth Erna	15.5	1562		
Lehmann	Johanna Martha	18.5	1573		
	Marie				
Lexow	Else Dorothea	22.5	1599		
	Anna				
Lukosch	Gerhard Bruno	15.5	1615		
Lehmann	Ernst Otto Hermann	18.5	1616		
Licht	Lucie Elise	26.5	1626		
Löbig	Erich Ernst	20.5	1628		
Ludwig	Reinhard Bernhard	27.5	1641		
Ludwig	Erna	28.5	1642		
Lorant	Else Hildegard	28.5	1659		
Lau	Lucie Therese	27.5	1675		
	Elisabeth				
Lucas	Gertrud Elisabeth	31.5	1691		
	Emma				
Lolk	Erich Kurt Paul	20.5	1693		
	Wally Selma Elsbeth	30.5	1735		
Littmann	Frida Luise	3.6	1733		
	Gertrud				
Langner	Richard Robert	2.6	1755		
Lauchardt	Ingeburg Alice	31.5	1774		
	Anna				
Lemme	Anna Antonie	7.6	1787		
	Gertrud				
Lude	Gottlieb Richard	9.6	1827		
	Willi				

1906

L

Des Kindes		Geburts- tag	Nr. des Geburten- buches	Zugehörigk. d. Eltern oder der ne. Mut- ter zu einer Kirche usw.*)	Bemerkungen
Familienname	Vornamen				
Lierse	Lisbeth Paula	11.6	1853		Les. geht Bode
Lehe	Herbert Erwin Hugo	9.6	1855		
Laurisch	Kurt Fritz	14.6	1871		
Lill	Frieda Elisabeth	18.6	1891		
	Klara				
Littmann	Hertha Ida Berta	17.6	1935		
Lauwasser	Paul Alfred Hugo	24.6	1963		
Löschke	Erna Elisabeth	20.6	1988		
	Charlotte				
Linke	Arthur Paul Gustav	22.6	2005		Testamentskart. Nr. 11671
Lautenbach	Hedwig Hertha	24.6	2015		
Lautenbach	Edgar Herbert	24.6	2016		
Liebs	Ida Gertrud	27.6	2018		
Lieding	Klara Emma	24.6	2045		
	Charlotte				
Linke	Margarete Charlotte	26.6	2053		
	Dorothea				
Lucht	Charlotte Marie	25.6	2070		Testamentskart. Nr. 7891
Länger	Wilhelm Otto Erich	4.7	2118		Testamentskart. Nr. 11581
Lempe	Melani Kate	8.7	2121		
Lueck	Julius Paul Karl	6.7	2127		
Langner	Frieda Rottraud	11.7	2131		
Lutze	Karl Paul	6.7	2143		
Luecke	Katharina Anna	12.7	2159		
	Bertha				
Liese gang	Erwin Georg Kurt	12.7	2174		
Löschke	Erna Elisabeth	20.6	1988	NE:	Les. früher Schäfer
	Charlotte				

Des Kindes		Geburts- tag	Nr. des Geburten- buches	Zugehörigk. d. Eltern oder der ne. Mut- ter zu einer Kirche usw.*)	Bemerkungen
Familienname	Vornamen				
Lange	Willi Karl	15.7	2179		
Liebig	Max Hermann	15.7	2181		
Liebnitzky	Otto Karl Paul	12.7	2203		
Lösel	Willi Franz	16.7	2209		
Lindemann	Walter Erich	6.7	2235		Les: fehlt Czochert
Lange	Theodor	6.7	2243		
Lehmann	Hermann Erich	19.7	2246		
Lehmann	Martha Marie	19.7	2296		
	Magdalena				
Lehmann	Reinhold Johannes	20.7	2304		
	Brüno				
Liersch	Couрад Hermann	23.7	2318		
	Richard				
Leu	Margot Eleonore	25.7	2320		
Lehmann	Klara Martha Lucie	28.7	2405		
Lehmann	Erna Margarete Marie	1.8	2416		Les: fehlt
Lewin	Gertrud	2.8	2421		
Lehmann	Kurt Ernst	30.7	2424		Les: fehlt Impe
Reidig	Alfred Alexander	31.7	2443		
	Friedrich				
Lange	Otto Paul Gustav	4.8	2483		Les: fehlt Pätzold
Lisek	Hedwig	12.8	2525		
Lunkwitz	Hans Georg Erich	14.8	2548		
Löwe	Ida	19.8	2614		
Lehnert	Gertrud Katharina	22.7	2350		Les: früher Wonciowski
	Maria				

1906

Des Kindes		Geburts- tag	Nr. des Geburten- buches	Zugehörigk. d. Eltern oder der ne. Mut- ter zu einer Kirche usw. *)	Bemerkungen
Familienname	Vornamen				
Lingnau	Irma Maria	16.8	2623		Les: fehlt Pollak
Leske	Magdalene Erna	8.8	2624		Les: fehlt Lubczyk
Leistikow	Paul Willi	20.8	2627		
Lehmau	Lina Herta	17.8	2654		
Lehmau	Willi Herbert	24.8	2664		
Lange	Margarete Wilhelmine	18.8	2681		
	Auguste				
Lehmau	Gertrud Emma	23.8	2696		Les: fehlt Swann
	Klara				
Leichter	Bruno Wilhelm	26.8	2697		Testamentskartei Nr. 740
	Hugo				
Lewandowski	Helene Margarete	23.8	2704		
Loevy	Hildegard Gertrud	29.8	2781		
Lozynski	Eduard	30.8	2811		
Luther	Wilhelm Rudolf	31.8	2831		
	Richard				
Link	Charlotta Hildegard	2.9	2834		
Liedtke	Frida Marta	30.8	2839		
Labitzke	Kurt	8.9	2863		
Lange	Otto Franz Martin	10.9	2888		
Lange	Walter Robert Heinrich	9.9	2926		
Lewin	Rosa Elisabeth	10.9	2943		
	Anna				
Luchhan	Anna Marie	10.9	2948		
Lubczyk	Magdalene Erna	8.8	2624		Les: früher Leske

1906

410

L

Des Kindes		Geburts- tag	Nr. des Geburten- buches	Zugehörigk. d. Eltern oder der ne. Mut- ter zu einer Kirche usw. *)	Bemerkungen
Familiename	Vornamen				
Lobs	Richard Johannes	11.9	2956		
Lühl	Elfriede Katharina	12.9	2970		
	Magdalene				
Lange	Agnes Margarete	14.9	2972		
Lewandowski	Edmund	20.9	2988		
Lange	Walter	15.9	2991		
Lampe	Wolfgang Robert	16.9	2993		
	Ferdinand				
Lange	Lissi Emilie Herta	15.9	3007		
Linemann	Hans	20.9	3025		
Looch	Bruno Hans Otto	17.9	3026		
Lange	Kurt Ernst Emil	19.9	3045		
Lehmann	Walter August	24.9	3051		
	Friedrich				
Lippmann	Jrmgard Johanna	18.9	3055		Leg: jetzt Mejendorf
	Elfriede				
Lipke	Willi Albert Paul	24.9	3062		
Luedtke	Friedrich Wilhelm	23.9	3072		
	Karl				
Lünser	Frida Luise Hedwig	23.9	3092		
Langer	Erich Karl Robert	25.9	3108		
Löwe	Max	26.9	3111		
Leipelt	Hugo Hubert	30.9	3114		
Lindemann	Marie Elisabeth	1.10	3124		
	Margarete				
Lehmann	Walter Richard	29.9	3157		
Linemann	Hans	20.9	3025		Leg: früher Martinke

1906

Des Kindes		Geburts- tag	Nr. des Geburten- buches	Zugehörigk. d. Eltern oder der ne. Mut- ter zu einer Kirche usw.*)	Bemerkungen
Familienname	Vornamen				
Lehmann	Berta Helene Erika	30.9	3157		
Leopold	Walter Richard	29.9	3159		
Ladeburg	Erna Selma	29.9	3171		
	Margarete				
Liebelt	Walli Erdmunde	1.10	3201		
	Edith				
Lick	Kurt Erich	29.9	3206		
Lieske	Gustav Kurt	5.10	3210		
Loest	Paul Johannes	2.10	3212		
	Heinz				
Leuchte	Elsbeth Emilie	3.10	3219		
	Henriette Erika				
Loepke	Johanna Joui	8.10	3226		
Lehmann	Gertrud Frida	8.10	3282		
Ludwig	Hans Artur Waldemar	9.10	3303		
Lehmann	Erna Johanna Emma	17.10	3327		
Lahn	Hannchen Franziska	20.10	3336		
Liebe	Georg Wilhelm	18.10	3340		
Lewandowski	Grote	19.10	3343		
Lobbes	Berta Gertrud	17.10	3362		
Linke	Georg Paul Max	17.10	3373		
Lobbes	Heinrich Ernst	19.10	3413		
Lowak	Hildegard Erna Gertrud	19.10	3432		
Lehmann	Arnold Wilhelm Erwin	4.10	3220		Les: früher Rudolf/Rudolf
Linke	Georg Hermann Felix	27.9	3175		Les: früher Pichen

1906

411

L

Des Kindes		Geburts- tag	Nr. des Geburten- buches	Zugehörigk. d. Eltern oder der ne. Mut- ter zu einer Kirche usw.*)	Bemerkungen
Familienname	Vornamen				
Lindow	Emma Frida	2.10	3441		
	Hedwig				
Lehmann	Anna Gertrud	26.10	3473		
Lehrmann	Martin Adolf Kurt	27.10	3491		
Lubach	Margarete Lisbeth	27.10	3496		
Linke	Karl Hermann Erwin	26.10	3503		
Lierath	Irma Margarete	26.10	3505		
	Edith				
Linke	Elfride Wilhelmine	30.10	3530		
Lange	Erich Richard	29.10	3543		
	Robert				
Lasarek	Artur Max	31.10	3547		
Leonhardt	Frida Charlotte	8.11	3604		
Ludwig	Anna Elisabeth	5.11	3610		
	Auguste				
Lockner	Auguste Frida	8.11	3634		Leg: feld Werner
Leesch	Elsa Frida Käte	3.11	3555		
Lehmann	Erna Katharina	12.11	3655		
	Emma				
Loth	Luise Ella Erna	12.11	3693		
Liesak	Kurt Franz Hermann	14.11	3708		
Lemmermann	Anna Hedwig ELSE	17.11	3715		
Liebigt	Hermine Helene	15.11	3718		
	Margarete				
Leben	Henriette Herta	12.11	3729		
Lange	Erna Frida Berta	28.10	3523		Leg: feld Zameit
Leben	Sigismund Emil	27.11	3827		Leg: feld Vogt
	Paul Karl				

1906

Des Kindes		Geburts- tag	Nr. des Geburten- buches	Zugehörig. d. Eltern oder der ne. Mut- ter zu einer Kirche usw.*)	Bemerkungen
Familiename	Vornamen				
Lange	Rudolf Ernst	18.11	3736		
Link	Charlotte Minna	18.11	3756		
Linke	Richard Wilhelm	26.11	3763		
	Fritz				
Lenz	Walter Albert Gustav	4.12	3864		
	Karl				
Lerche	Max Gustav Willi	3.12	3880		
Lindemann	Dorothea	11.12	3888		
Lehnert	Anna Frida	30.11	3906		
Lindequist	Luise Anna Mathilde	2.12	3913		
Löffler	Wilhelm	4.12	3926		
Lindenkroetz	Felicitas Irmentraut	9.12	3937		
	Henriette				
Liedtke	Hildegart Emma	29.11	3956		
Lindeberg	Johann Otto Albert	13.12	3995		
Lehmann	Walli Hildegart	16.12	4003		
	Marta				
Lückfeldt	Dora Lisbeth	24.12	4109		
	Charlotte				
Leidgebhel	Paul Hermann	25.12	4143		
	Richard				
Lenk	Wilhelm Karl	28.12	4149		A488
	Bernhard				
Lubinsky	Erich Karl	26.12	4157		
Lehmann	Friedrich Julius	30.12	4160		
	Franz				
von Lippa	Hildegart Eva Elise	11.12	3989	des. früher Mahnke	A1934

1906

450

M

Familiennamen	Des Kindes		Geburts- tag	Nr. des Geburten- buches	Zugehörigk. d. Eltern oder der ne. Mut- ter zu einer Kirche usw. *)	Bemerkungen
	Familiennamen	Vornamen				
Murszynik	Bruno Paul		29.12	7	NA:	Les: fehlt Morell
Müller	Gerda Betti		31.12	14		
May	Roelff Harry Wolfgang		29.12	17		
Mareck	Anna Marie Bertha		3.1	31		
	Henriette					
Mau	Elsbeth Frida		26.12	37		Les: fehlt Steyskal
Maywald	Bruno Kurt Paul		30.12	50		
Metzentin	Erich Kurt Walter		26.12	62		Les: fehlt Jenske
Mayer	Willi Georg		31.12	65		
Marquardt	Willi Erich		22.12	67		
Mainka	Martha		25.12	76		Les: fehlt Zelaskowski
Müller	Hedwig Fina Wally		6.1	82		
Mewis	Georg Kurt		6.1	94		
Mühlberg	Georg Walter		8.1	99		
Mischke	Gertrud		9.1	118		
Müller	Lucie Marie Anna		9.1	119		
Mueller	Gertrud		2.1	130		
Mueller	Hans		2.1	131		
Mattus	Jda Martha Herta		8.1	146		
Mertsching	Else Luise Grete		8.1	162		
Mating	Hildegard Berta		8.1	181		
	Emma					
Miram	Gertrud Helene		7.12	129	NA:	Les: früher Kochanowski
	Franziska					
Matthes	Else Fina Luise		4.1	105		Les: früher Hartfiel
Morell	Bruno Paul		29.12	7	NA:	Les: früher Murszynik

1906

Des Kindes		Geburts- tag	Nr. des Geburten- buches	Zugehörigk. d. Eltern oder der ne. Mut- ter zu einer Kirche usw.*)	Bemerkungen
Familienname	Vornamen				
Mattischeck	Paul Karl Wilhelm	6.1	187		
Merkel	Pauline Cäcilie	10.1	189		
	Luise				
Maas	Paul Otto Hermann	11.1	198		
Maneke	Erich Erdmann	12.1	208		
Mertens	Fritz Erich Ernst	14.1	221		
Meyer	Erwin Max Willi	17.1	234		
Maahs	Erna Margarete Luise	26.1	290		
Muths	Heinrich Paul	21.1	300		
Mach	Georg Paul Walter	24.1	307		
Majewicz	Paul Josef	25.1	338		
Milej	Marta	28.1	339		
Masrow	Hedwig Agnes Erna	27.1	341		
Manske Masch	Alfred Emil Hermann	30.1	356		
Müncheberg	Paul Hellmut Hermann	29.1	380		
	Emil				
Mebes	Alfred Julius	1.2	385		
	Wilhelm				
Möse	Erich Friedrich	2.2	391		
Müller	Ida Pauline Dora	30.1	408		
Musialkiewicz	Bronislaw Stefan	6.2	450		
Modler	Hermann Wilhelm	4.2	454		
	Otto				
Mehlitz	Gustav Karl	7.2	492		
Mücke	Else Käthe Herta	10.2	495		
Mielich	Elsa Hedwig	9.2	517		
Manke	Gertrud Emma	15.2	531		
	Berta				

1906

457

CU

Familiename	Des Kindes		Geburts- tag	Nr. des Geburten- buches	Zugehörigk. d. Eltern oder der ne. Mut- ter zu einer Kirche usw.*)	Bemerkungen
	Vornamen					
Marsch	Karl Fritz Paul		15.2	552		
Mauthee	Lisbeth Erna		12.2	561		
Martens	Hilda		15.2	587		
Melior	Bruno Paul Gustav		18.2	615		
Marks	Walter Emil Albert		18.2	623		
Mieles	Hedwig Emma Marie Frida		24.2	645		
Martini	Elisabeth Gertrud Klara		24.2	673		
Müller	Walter Richard Friedrich		2.3	685		
Maetschke	Erwin Bernhard Karl		3.3	716		
Madzel	Ernst Wilhelm Gustav		3.3	722		
Müller	Otto Paul		27.2	725		
Miersch	Charlotte Frida Else		3.3	731		
Marquardt	Grete Ida		3.3	735		
Mieles	Fritz Erich Alfred		3.3	738		
Möwert	Herta Gertrud		3.3	761		
Mlier	Wilhelm Ferdinand Kurt		10.3	788		
Maihold	Auguste Pauline Frida		11.3	801		
Menzel	Bruno Robert Paul		4.3	810		
Menzel	Herta Margarete Marta		10.2	534		Les. für Holzhauer

1906

Des Kindes		Geburts- tag	Nr. des Geburten- buches	Zugehörigk. d. Eltern oder der ne. Mut- ter zu einer Kirche usw. *)	Bemerkungen
Familiename	Vornamen				
Markus	Marta Erna Anna	12.3	829		lll
Majewski	Friedrich Emil Erich	11.3	838		Mit
Meyer	Rosa Hanna	15.3	848		Mem
Matthes	Anna Berta	11.3	860		Met:
Manske	Paul Erich Alfred	18.3	867		Mül
Metschke	Kurt Adolf Richard	19.3	878		Ma:
Matzker	Herta Elisa Charlotte	19.3	935		lll
Meier	Erich Artur	23.3	943		lll
Meier	Ernst Adolf	23.3	944		lll
Marx	Johann Hermann	23.3	954		lll
Misterfeld	Richard Wilhelm	24.3	955		
	Georg				lll
Mews	Charlotte Marie Marta	24.3	989		
Maschlanka	Otto	4.4	1063		lll
Mielke	Margarete Auguste	21.3	1066		
Markwitz	Paul Hermann	5.4	1070		lla
Marzahn	Elisabeth Erna	6.4	1071		
Marek	Maria Helene	29.3	1049		Mes
Melior	Willi Erich Fritz	5.4	1085		
Miklinski	Emil Karl Kurt	7.4	1133		Mit
Mäder	Anna Margarete	6.4	1139		
	Charlotte				
Manteufel	Erich Fritz	13.4	1160		Memc
Manrowski	Anna Margarete	16.4	1178		
Merkel	Walter Paul	16.4	1181		Math
Meinhardt	Hans Rudolf	14.4	1218		
Manthee	Alfred Leopold	16.4	1234		
Minschke z	Paul Richard	17.4	1210		
Minschke					

Les: fehlt
Stutz

Les: fehlt
Rautenberg
Les: fehlt
Fröscher

1906

M

Des Kindes		Geburts- tag	Nr. des Geburten- buches	Zugehörigk. d. Eltern oder der ne. Mut- ter zu einer Kirche usw. *)	Bemerkungen
Familiennamen	Vornamen				
Milde	Karl Erwin Paul	11.12	4016		Leg: ficht GLEISBERG
Mitteldorf	Erna Klara Marie	13.69	26.4		Leg: ficht HALTE
Memczewsky	Max Paul	11.5	1528		in den:
Metzentin	Friedrich Kurt Walter	26.12	62		Leg: ficht JENKE
Müller	Gertrud Hedwig	16.7	2280		Leg: ficht JÜTTNER
Martinke	Hans	20.9	3025		Leg: ficht LINEMANN
Miethe	Elli Margarete	19.4	1238		
Müller	Gustav Ernst	21.4	1239		
Müller	Willi Paul	19.4	1242		
Messer	Margarete Elfriede Emma	18.4	1254		
Maukner	Georg Hermann Max	10.14	1262		Leg: ficht JAESCHKE
May	Johanna Wilhelmine Anna Meta	21.4	1290		
Mannigel	Friedrich Rudolf Karl	26.4	1293		
Meske	Gertrud Frida	19.3	976		Leg: früher KOERL
Miram	Gertrud Helene Franziska	7.12	129		Leg: früher Kochanowski
Memczewsky	Max Paul	11.5	1528		Leg: früher HAMMERLING
Mathes	Else Erna Luise	4.1	105		Leg: früher HARTFIEL
Mruhs	Ella Margarete Marie	13.5	1529		Leg: früher BIENKO
Minschke	Paul Richard	17.4	1210		Leg: früher FRÖSEHER
Müller	Helene Luise	15.4	1214		Leg: früher WOELF

1906

458

Des Kindes		Geburts- tag	Nr. des Geburten- buches	Zugehörigk. d. Eltern oder der ne. Mut- ter zu einer Kirche usw. *)	Bemerkungen
Familienname	Vornamen				
Mauckner	Georg Hermann Max	10.4	1262		Leg: fikt Yaeschke
Mahnke	Hildegart Eva Elisa	11.12	3989	712,34	Leg: fikt von Lippa
Malchow	Curt Rudolf	25.4	1294		
Müller	Alexander	27.4	1308		
Matke	Hans Erwin	24.4	1309		
Mlix	Friedrich Wilhelm Karl	23.4	1338		
Mollnau	Rosa Erna	21.4	1357		
Miklinski	Erich Alfred Wilhelm	30.4	1364		
Maempel	Olga Elisabeth	3.5	1367		
Mittel&dort	Erna Klara Marie	26.4	1369		Leg: fikt Halte
Motel	Margarete Klara Erna	1.5	1402		
Mittag	Willi	3.5	1403		
Mann	Wilhelm August Karl	3.5	1405		
Moszczinski	Alex Ludwig	5.5	1408		
Marganus	Bernhardine Pauline Anna	9.5	1435		
Melcher	Anna Margarete	7.5	1488		
Machoy	Anna Dorothea Käte	8.5	1472		
Meyendorf	Jrimgard Johanna Elnedo	18.9	3055		Leg: früher Lippmann
Michaelis	Otto Paul Reinhold	22.10	3482		Leg: früher Jahnke
Meuzel	Herta Margarete Marta	10.2	534		Leg: früher Holzhauer
Mohusame	Waleska Marta	16.11	3814		Leg: früher Herr

Des Kindes		Geburts- tag	Nr. des Geburten- buches	Zugehörig. d. Eltern oder der ne. Mut- ter zu einer Kirche usw.*)	Bemerkungen
Familienname	Vornamen				
Menzloff	Anna Karoline Gertrud	15.5	1509		
Müller	Friedrich Emil Julius	12.5	1532		
Matthe Müller	Erna Margarete Bertha	15.5	1535		
Meyer	Paul Max	16.5	1537		
Müller	Walter Gustav Adolf	16.5	1538		
Meyer	Martha Erna Elfriede	17.5	1553		
Mätzig	Alfred Ernst	14.5	1572		
Marx	Werner Theodor	19.5	1592		
Meinhold	Margarete Erna	28.5	1660		
Mehr	Herbert Otto Alfred	25.5	1663		
Mertens	Margarete Hedwig Minna	25.5	1690		
Mülich	Luise Minna	1.6	1696		
Müller	Else Anna Marie	27.5	1697		
Moryksiewicz	Adolf Maryan	6.6	1702		
Mierisch	Georg Haus	30.5	1708		
Mosig	Lucie Gertrud	11.5	1500		Les: früher Grigoleit
Meijer	Herta Ruth Waltraut	8.5	1511		Les: früher Wawrczerek
Memczewskij	Max Paul	11.5	1528		Les: früher Hämmerling
Muhls	Ella Margarete Marie	13.5	1529		Les: früher Bienko

1906

Des Kindes		Geburts- tag	Nr. des Geburten- buches	Zugehörigk. d. Eltern oder der ne. Mut- ter zu einer Kirche usw.*)	Bemerkungen
Familienname	Vornamen				
Mosel	Ernst Julius Fritz	4.6	1709		
Messall	Willi Albert	3.6	1710		
Marquardt	Bruno Georg Fritz	22.5	1718		
Meinicke	Fritz Willi Ernst	29.5	1730		
Muths	Ewald Albert Ernst	1.6	1732		
Müller	Karl Hermann	31.5	1741		
	August				
Matuszewski	Hubert Josef	6.6	1744		
	Antonius				
Meissner	Wilhelm Erwin	4.6	1762		
Müller	Paul Karl	9.6	1863		
Mally	Clara Lisbeth Erna	7.6	1803		
Marquardt	Erna Walli	10.6	1812		
Matschke	Marie Anna	7.6	1847		
Mertins	Erich Friedrich	16.6	1862		
Michael	Arno Georg	16.6	1866		
Matthies	Walter Otto Willi	13.6	1872		
	Ernst				
Maess	Luise Frieda Marie	19.6	1901		
Merdon	Gretchen Lisbeth	15.6	1907		
	Luise				
Mehrmaun	Georg Gerhard	20.6	1920		
Marowsky	Gertrud Helene	16.6	1934		
	Marta				
Matzky	Frau Karl	14.6	1909		Leg: früher Thon
Müller	Wilhelm Gustav	11.6	1903		Leg: früher Wötzel
	Otto				
Mielenz	Martha	23.5	1888		Leg: früher Strobl

1906

460

M

Familiennamen	Des Kindes		Geburts- tag	Nr. des Geburten- buches	Zugehörig. d. Eltern oder der ne. Mut- ter zu einer Kirche usw.*)	Bemerkungen
	Familiennamen	Vornamen				
Motel		Herbert	18.6	1939		
Milde		Felix Julius	21.6	1949		
Meusel		Artur Ernst Felix	22.6	1983		
Müller		Irma Erna Marie	28.6	2011		
Mika		Hildegard Helene	27.6	2031		
		Alfriede				
Motschke		Anna Bertha Frieda	24.6	2034		
Mathia		Otto Friedrich Karl	27.6	2037		
Martin		Bernhard Robert	29.6	2047		
		Richard				
Manthey		Marie Bertha	5.7	2073		
Manthey		Anna Grete	5.7	2074		
Matschenz		Marie Luise	4.7	2107		
Müller		Edgar Karl Samuel	2.7	2109		
Mendrina		Georg	11.7	2144		
Manske		Gerhard Willi Ernst	5.7	2150		
Müller		Hermann Wilhelm	8.7	2169		
		Emil				
Minx		Irma Helene	12.7	2170		
		Gertrud				
Müller		Kurt Paul Georg	10.7	2208		
Meye		Martin Emil Karl	15.7	2218		
Methner		Alfred Wilhelm	15.7	2221		
		Georg				
Morgen		Margarete Gertrud	11.7	2224		} Zwil- linge
		Martha				
Morgen		Friedrich Johannes	11.7	2225		Les: geht Sturm
		Adolf				
Mathwich		Max Albert Wilhelm	22.6	2095		Les: früher Warmbier

1906

Des Kindes		Geburts- tag	Nr. des Geburten- buches	Zugehörigk. d. Eltern oder der ne. Mut- ter zu einer Kirche usw.*)	Bemerkungen
Familienname	Vornamen				
Mania	Hildegard Anna	18.7	2229		
	Marie				
Mania	Frieda	18.7	2230		
Mischok	Margarete Else Frieda	21.7	2259		
Möske	Max Gustav	15.7	2262		
Müller	Gertrud Hedwig	16.7	2280		geg. geht Jüttner
Meltzer	Margarete Erna	24.7	2291		
	Emilie				
Marieu	Erwin Gerhard	19.7	2294		17.8.78
	Heinz				
Magiera	Gerhard Kurt	23.7	2315		
Müller	Bruno Reinhold	18.7	2328		
	Emil				
Meissner	Leo Johann	20.7	2364		
Mattke	Walther Reinhold	23.7	2366		
Methner	Alfred Johannes	30.7	2382		
	Willi				
Mohrmanu	Luise Anna Käte	26.7	2392		
Meier	Georg Paul Adolf	30.7	2397		
Metscher	Franz Karl Gustav	31.7	2435		
Müller	Frieda Anna	30.7	2453		
Manthey	Gerhard Franz	7.8	2455		
	Johannes				
Mielke	Elisabeth	8.8	2472		
Machenow	Wilhelm Rudolf	8.8	2473		
	Johannes				
Mueller	Karl Wilhelm Otto	6.8	2499		

1906

461 M

Des Kindes		Geburts- tag	Nr. des Geburten- buches	Zugehörig. d. Eltern oder der ne. Mut- ter zu einer Kirche usw.*)	Bemerkungen
Familiename	Vornamen				
Merteus	Natalie Elsbeth	7.8	2505		
	Irma				
Maciejewski	Paul Peter	10.8	2517		
Müller	Margarete Else	6.8	2527		
	Charlotte				
Manczak	Johannes	9.8	2532		
Mariniak	Wilhelm Franz	25.7	2567		
Morgenstern	Reinhold Max	17.8	2607		
	Walter				
Marohn	Ewald Hans Max	18.8	2638		
Meissner	Herbert Walter	22.8	2655		
Müller	Otto Erich Kurt	16.8	2662		
Miers	Adolf Fritz Alex	17.8	2663		
Maske	Kurt Willi Karl	19.8	2670		
Moes	Herta Dora Elise	20.8	2677		
Meyer	Erna Margarete	21.8	2706		
	Anna				
Müller	Elvi Hedwig Elisabeth	27.8	2709		
Matthes	Rudolf	26.8	2713		
Moeck	Paul Richard Hans	26.8	2766		
Müller	Erna Frida	30.8	2787	2787	
Mönnich	August Julius Emil	30.8	2797		
	Werner				
Mittag	Wilhelm Frit Paul	31.8	2813		
Mercker	Ernst Georg Alfred	3.9	2818		
Mulack	Gertrud Marta Else	4.9	2820		
Matzel	Erich Julius	16.8	2620		Les: früher Peukert
	Wilhelm				

1906

Des Kindes		Geburts- tag	Nr. des Geburten- buches	Zugehörigk. d. Eltern oder der ne. Mut- ter zu einer Kirche usw.*)	Bemerkungen
Familienname	Vornamen				
Marschinke	Herrmann Fritz	1.9	2828		
Müller	Gertrud Ernestine	6.9	2837		
	Lisbeth				
Mehlberg	Franz August	4.9	2855		
	Wilhelm				
Madjecker	Marie Emma	5.9	2865		
Milde	Klara	6.9	2878		
Malzahn	Elise Klara	5.9	2891		
Müller	Erich Max	15.9	2960		
Materna	Karl	17.9	2967		
Minuth	Herta Anna Else	17.9	2982		
Menzel	Willi Richard	21.9	3012		
	Anton				
Martinke	Haus	20.9	3025		Les: fehlt Linemann
Mehles	Rudolf Gottfried	21.9	3042		
	Albert				
Mahrt	Albert Kurt Heinz	19.9	3058		
Matteoschat	Margarete Walli	22.9	3069		
	Hedwig				
Mälis	Erna Walli Elisabeth	26.9	3076		
Meilert	Erich Georg Otto	23.9	3080		
Musack	Else Martha	18.9	3085		
	Siebke Werner Rudolf	23.9	3089		unter S
Müller	Erika Therese	25.9	3098		
	Elsbeth				
Meijendorf	Jrmgard Johanna	18.9	3055		Les: früher Lippmann
	Elfriede				
Mühlfriede	Gertrud Hildegard	9.9	2924		Les: früher Anders
	Ella				

1906

462

U

Des Kindes		Geburts- tag	Nr. des Geburten- buches	Zugehörigk. d. Eltern oder der ne. Mut- ter zu einer Kirche usw. *)	Bemerkungen
Familiennamen	Vornamen				
Michaelis	Willi Hermann	18.9	3105		
Michel	Wilhelm Karl	23.9	3112		
	Friedrich				
Mundt	Charlotte Ida	25.9	3115		
Marschel	Hildegard Emma	27.9	3135		
	Margarete				
Müller	Fritz Max Georg	27.9	3139		
Meyer	Hilse Else Emilie	2.10	3149		
Mehlis	Walter Friedrich	3.10	3155		
	Paul				
Müller	Charlotte Lydia	2.10	3181		
Markgraf	Elisabeth Berta	7.10	3205		
	Hedwig				
Menzel	Marie Klara Anna	5.10	3221		
	Hildegard				
Meinhardt	Max Walter Otto	4.10	3241		
Marquardt	Heinz	8.10	3260		
Mette	Elsbeth Emmi	9.10	3269		
	Marie				
Miethig	Fritz	9.10	3289		
Mielich	Artur Willi	14.10	3290		
	Hermann				
Mudrack	Karl Wilhelm	15.10	3301		
	Joachim Hans				
Miecke	Irene Marietta	13.10	3329		
	Wilma				
Meinhardt	Max Walter Otto	4.10	3241		leg. fr. W. Werner

1906

Des Kindes		Geburts- tag	Nr. des Geburten- buches	Zugehörigk. d. Eltern oder der ne. Mut- ter zu einer Kirche usw.*)	Bemerkungen
Familienname	Vornamen				
Marquardt	Marta Ottilie	19.10	3331		
Marquardt	Wilhelm Friedrich	19.10	3332		
Mehn	Dorothea Annemarie	20.10	3339		
Masuch	Frich Eduard Josef	18.10	3345		
Meiendorf	Eitel Fritz	19.10	3376		
Mierzynski	Leo	22.10	3403 3405	siehe unten	
Müller	Lucie Marta Dora	27.10	3459		
Marschel	Karl Rudolf Max	29.10	3460		
Michaelis	Otto Paul Reinhold	22.10	3482		Les: fehlt unten!
Manthei	Heinrich Rudolf	1.11	3515		
	Wilhelm				
Mielke	Hildegard Margarete	29.10	3538		
Muenter	Marie Marta Else	30.10	3542		
Meyer	Käte Erna Else	31.10	3545		
Milic's	Paul Karl Erwin	8.11	3585		
Meyer	Frida Charlotte	6.11	3593		
	Marie				
Meyer	Adolf Ernst	5.11	3606		
Melzer	Frich Willi Paul	4.11	3608		
Markau	Johanna Helene	8.11	3602		
	Jrmgart				
Maresch	Anna Marta	11.11	3683		
Mietke	Hermann Paul	15.11	3689		
Monse	Elsbeth Sophie	19.11	3711		
	Berta				
Müller	Oskar Willi Erwin	18.10	3403		
Michaelis	Otto Paul Reinhold	22.10	3482		Les: fehlt Jahnke
Meiners	Marta Berta Klara	30.10	3624	ME:	Les: fehlt Hetz

1906

463 M

Des Kindes		Geburts- tag	Nr. des Geburten- buches	Zugehörigk. d. Eltern oder der ne. Mut- ter zu einer Kirche usw.*)	Bemerkungen
Familienname	Vornamen				
Miliwojewitsch	Katharina	13.11	3734		
Mittelstädt	Marta Elise Ella	23.11	3742		
Michalski	Ilse	21.11	3745		F123.
Matschat	Elisabeth Anna	28.11	3815		
Maresch	Elli Gertrud	27.11	3831		
Molenda	Margarete Helene	26.11	3843		
Mehles	Anna Frida Hedwig	29.11	3846		
Matuszewski	Lucie Emma Marta	2.12	3852		
Mothes	Gerhard Fritz	4.12	3867		
	Bernhard				
Müller	Frida Erna Hildegart	2.12	3879		
Müller	Johann Richard	6.12	3904		
	Erwin				
Meyer	Hans Ernst Paul	4.12	3910		
	Emil				
Meier	Hugo Karl	10.12	3933		
Müller	Auguste Gertrud	7.12	3942		
	Ella				
Matern	Ernst Otto Paul	10.12	3967		
Morgenstern	Paul Adolf Erwin	8.12	3984		
Mahnke	Hildegart Eva Elise	11.12	3989	bis jetzt Valentin von Kipp	F1234 Valentin von Kipp
Mohnsamer	Waleska Marta	16.11	3814		Les: früher Herr
Mann	Johann Friedrich	22.11	3796		Les: früher Strecker
	Paul				

1906

gen	Des Kindes		Geburts- tag	Nr. des Geburten- buches	Zugehörigk. d. Eltern oder der ne. Mut- ter zu einer Kirche usw.*)	Bemerkungen
	Familienname	Vornamen				
	Nähring	Richard Wilhelm	2.1.	55		
		Georg				
	Nickel	Lina Franziska	3.1.	71		
		Jrmgard				
	Nachtigall	Erna Lucie	9.1.	125		
	Nugk	Ella Klara Else	10.1.	174		
	Neumann	Herta Emma Else	16.1.	230		
	Nikolaiczkyk	Else Margarete Marta	20.1.	266		Leg. jetzt Busacker
	Narbut	Gerhard Karl	21.1.	297		
	Namysl	Willi Ernst	22.1.	306		
	Nowaitnick	Haus Gustav Hermann	25.1.	363		
	Noack	Max Wilhelm	4.2.	447		
	Nitsche	Gertrud Margarete	8.2.	463		
		Erna				
	Neumann	Konrad Valentin	12.2.	498		
	Neumann	Herta Else Martha	14.2.	524		
	Neumann	Karl Erich	14.2.	537		
	Nerlich	Anna Jenny Helene	21.2.	595		
	Noack, geb. Thieke	Erna Agnes Anna	18.2.	599		
	Neuendorf	Traugott Wilhelm	26.2.	674		
		Fritz Gottlieb				
	Neumeister	Helene Hildegard Gertrud	1.3.	745		
	Nowak	Karl Fritz Paul	3.3.	750		
	Neumann	Else Emma Gertrud	6.3.	768		
	Nauck	Frida Gertrud	3.3.	831		
	Notnick	Arthur Bruno Otto	10.3.	840		
	Nowakowski	Lucia Bronislawa	16.3.	882		
	Neendorf	Erna Minna	21.3.	965		Leg. jetzt Begall
	Nast	Gertrud Luise	31.3.	1060		
	Ne ff	Rudolf August Paul	8.4.	1208		Leg. jetzt Bartos

1906

Des Kindes		Geburts- tag	Nr. des Geburten- buches	Zugehörigk. d. Eltern oder der ne. Mut- ter zu einer Kirche usw.*)	Bemerkungen
Familienname	Vornamen				
Noack	Elli Hedwig Bertha	14.3.	1270		△
Noack	Felix Max Herbert	1.5.	1380		
Niemann	Henriette Charlotte	6.5.	1431		△
	Alice				△
Nehring	Margarete Martha	7.5.	1461		
	Mathilde				△
Neubert	Paul Erwin	8.5.	1494		△
Nischalke	Wilhelm Oskar	17.5.	1566		△
Neuhoff	Paul August Ernst	23.5.	1590		
Neumann	Anna Martha	22.5.	1610		△
Noack	Charlotte Marie	23.5.	1618		
Noack	Anna Marie Charlotte	27.5.	1679		
Neuendorf	Fritz	28.5.	1705		
Nadoll	Ella Gertrud	4.6.	1727		
Nielsen	Margarete Hedwig	6.6.	1747		△
	Emma Anna				△
Neiffert	Elfriede Elise	3.6.	1759		
	Hildegard				△
Neukammer	Kurt Konrad	7.6.	1767		△
	Hermann				
Neumann	Max Karl Franz	30.5.	1769		△
Noster	Jrmgard Agnes Ottilie	7.6.	1795		△
Neubauer	Elisabeth Marie	14.6.	1840		△
	Emilie				△
Nötzel	Wilhelm Gustav	11.6.	1903		leg. setzt Müller
	Otto				
Nitsche	Liselotte Margarete	23.6.	1956		
	Hermine				
Neumann	Erwin Erich Karl	31.3.	1024		früher NÄ Pflueger

1906

N 2

Des Kindes		Geburts- tag	Nr. des Geburten- buches	Zugehörig. d. Eltern oder der ne. Mut- ter zu einer Kirche usw.*)	Bemerkungen
Familienname	Vornamen				
Neumann	Gerhard Julius	19.6.	1970		
	Reinhold				
Napiewotzki	Margarete Charlotte	19.6.	1974		
Näther	Klara Charlotte	26.6.	2055		
	Ella				
Nagel	Hedwig Gertrud	5.7.	2069		
Naering	Fritz Otto Erich	3.7.	2087		
Neumann	Benno Bruno	29.6.	2089		
	Hermann				
Nitschke	Elsa Gertrud	5.7.	2137		
Noke	Lucie Gertrud	15.7.	2192		
Nadolny	Erwin Herbert Kurt	19.7.	2233		
Noack	Hildegard Wilhelmine	20.7.	2319		
	Emma				
Nieckchen	Gertrud Else Jda	12.7.	2321		HA jetzt Ortmann
Nöldner	Ernestine Wilhelmine	24.7.	2340		
	Bertha Klara				
Nahmmacher	Alfred Robert	25.7.	2341		
Noack	Arnold Johannes	23.7.	2347		
	Karl				
Neumann	Erwin Alfred Karl	6.8.	2511		
Noack	Max Hermann Otto	13.8.	2534		
Niclas	Käte Johanna	17.8.	2660		
Nennemann	Else Emma Luise	21.8.	2705		
Neumann	Walter Otto	22.8.	2719		
Nähring	Elfriede Auguste	29.8.	2747		
	Emilie				
Nowack	Charlotte Johanna	31.8.	2749		
	Julie				
Nehse	Max Willi Otto	2.9.	2791		

1906

Des Kindes		Geburts- tag	Nr. des Geburten- buches	Zugehörigk. d. Eltern oder der ne. Mut- ter zu einer Kirche usw. *)	Bemerkungen
Familiename	Vornamen				
Nilsen	Luise Margarete	31.8.	2821		
Nisch	Artur Wilhelm	7.9.	2854		
Neumann	Minna Marie Gertrud	11.9.	2977		
Neumann	Martha Luise Erna	18.9.	3040		
Nicolowius	Emma Luise	30.9.	3122		
Noebert	Margarete Johanna	5.10.	3194		
	Martha				
Niehold	Walter	7.10.	3253		
Nagott	Georg Julius	5.10.	3259		
Nowack	Herta Marie Charlotte	21.10.	3351		
Nitz	Erwin Bernhard	18.10.	3366		
	Bruno				
Neumann	Erich Julius	28.10.	3486		
Neumann	Walter Julius	28.10.	3487		
Nagel	Gerhard Willi	20.10.	3535		
Nowicka	Frida Anna	27.10.	3552		
Neumann	Kurt Wilhelm Robert	3.11.	3565		
Neumann	Ernst Gustav Georg	9.11.	3600		
Natho	Hedwig Martha	9.11.	3613		
Neeck	Alfred Wilhelm	10.11.	3621		
	Rudolf				
Nittschalk	Irma Marta Erna	18.11.	3706		
Neumann	Erwin Oskar	13.11.	3722		
Nehrenheim	Franz Otto	20.11.	3786		
Niendorf	Willi Walter Erich	17.11.	3798		
Noack	Elsbeth Luise Marta	28.11.	3804		
Neubacher	Karl Erich	4.9.	2879		Leg. früher Edler
Nippe-Fink	Ellé Frida Lucie	5.10.	3270		Nä-früher Fink

1906

01

Des Kindes		Geburts- tag	Nr. des Geburten- buches	Zugehörig. d. Eltern oder der ne. Mutter zu einer Kirche usw.*)	Bemerkungen
Familienname	Vornamen				
Orth	Alfred Karl Otto	30.12.	53		
Ortelbach	Marta Frida	9.2.	462		
Oberländer	Hermann Erich	8.2.	479		
Östreich	Paul Otto	12.2.	589		
Oberstein	Margarete Klara	21.3.	931		
Otto	Karl Franz August	22.3.	947		
Opitz	Jda Florentine	23.3.	948		
Opitz	Margarete Erna	26.3.	1000		
Otto	Katarina Hedwig	30.3.	1014		
	Auguste Wilhelmine				
Olizeg	Martha Frida Klara	5.4.	1093		
Ohlmeyer	Ernst Otto Ludwig	21.4.	1271		
Obermüller	Margarete Gertrud	23.4.	1304		
Olczak	Reinhold Richard	1.5.	1404		
	Erich				
Orwat	Herta Frida	6.5.	1407		
	Margarete				
Otremba	Herta Minna Frida	7.5.	1482		
Oehlke	Otto Wilhelm	17.5.	1530		
	Friedrich				
Oesterreich	Luise Ella Edith	14.5.	1539		
Otto	Margarete Emma	21.5.	1613		
	Gertrud				
Ottmann	Ewald Alfred	10.6.	1851		
	Richard				
Oestreich	Anna Erna	4.6.	1870		
Oldenroth	Käthe Elsbeth	18.6.	1967		
	Emma				
Otto	Martha Berta Luise	19.6.	1994		

1906

Des Kindes		Geburts- tag	Nr. des Geburten- buches	Zugehörigk. d. Eltern oder der ne. Mutter zu einer Kirche usw. *)	Bemerkungen
Familienname	Vornamen				
Obst	Adolf Hermann	31.7.	2420		
Otto	Johanna Emilie	11.8.	2629		
	Anna				
Otto	Bernhard Fritz	4.8.	2647		
	Walter				
Ortmann	Erna Helene	31.8.	2784		
Osterland	Erna Anna Marta	29.8.	2786		Leg. jetzt Bock
Ostermann	Elisabeth Agnes	12.10.	3304		
	Bertha				
Ollech	Katharina Berta	25.10.	3480		
	Gertrud				
Otto	Alfred Karl	10.11.	3625		
Osterland	Walli Irma Betty	18.11.	3774		Leg. jetzt Krebs
Otte	Marta Emma	2.12.	3901		
	Frida				
Ohrenstein	Johanna Margarete	6.8.	2757		Namenserteilung früher Erdmann
Ortmann	Gertrud Else Ida	12.7.	2321		Namenserteilung früher Nieckchen

1906

P 1

Des Kindes		Geburts- tag	Nr. des Geburten- buches	Zugehörig. d. Eltern oder der ne. Mutter zu einer Kirche usw.*)	Bemerkungen
Familienname	Vornamen				
Pacholezyk	Agnes	31.12.	8		
Peikert	Else Erna Juliane	24.12.	21		Leg. jetzt Völtzmann
Pokrandt	Margarete Magdalene	2.1.	34		
	Anna				
Paetsch	Erich Paul	1.1.	35		
Papendieck	Karl Richard	2.1.	64		
	Julius Erwin				
Pohlmann	Charlotte Klara	5.1.	95		
	Emilie				
Prove	Karl Arthur	10.12.	152		Leg. jetzt Winter
Petricke	Hildegard Else	11.1.	171		
Philipp	Paul Franz	10.1.	177		
	Walter				
Petersen	Ingeborg Ellen	16.1.	231		
Potenick	Gertrud Else	18.1.	239		Leg. jetzt Zuchold
	Erna				
Preitel	Frida Amanda	21.1.	255		
	Agnes				
Passoth	Luise Johanna	17.1.	272		
	Hildegard				
Palme	Lucie	26.1.	288		
Plumhoff	Herta	26.1.	345		
Possin	Hans Erich	29.1.	375		
Pflanz	Fritz	31.1.	377		
Podeyn	Margarete Erna	1.2.	393		
	Ida				
Pose	Gertrud Renate	4.2.	418		
	Antonie				
Przybilski	Bernhard Erwin	30.1.	422		

1906

Des Kindes		Geburts- tag	Nr. des Geburten- buches	Zugehörigk. d. Eltern oder der ne. Mutter zu einer Kirche usw. *)	Bemerkungen
Familienname	Vornamen				
Puhle	Otto Erich	31.1.	436		
Pahnitz	Erna Margarete	4.2.	441		
Perseke	Max Karl Werner	4.2.	452		
Pinkawa	Marta Elisabeth	9.2.	469		
Prüsener	Ernst Emil Max	13.2.	505		
Preuß	Frida Berta	7.2.	507		
Patz	Artur Ludwig	7.2.	509		
	Emil				
Pahl	Margarete Elfriede	10.2.	536		Leg. jetzt Reinemann gen. P.
Pantke	Erika Charlotte	14.2.	543		
	Elisabeth				
Prinz	Emma Helene	12.2.	580		
	Gertrud				
Pikulski	Helene	19.2.	619		
Petermann	Karl Franz Erich	23.2.	631		
Peschke	Walli Friederike	2.3.	684		
	Auguste Berta				
Piechnick	Kurt Ernst	2.3.	700		
Pingwart	Hermann Fritz	5.3.	737		
Press	Käte Lina Berta	5.3.	754		
Peters	Paul Albert	2.3.	758		Leg. jetzt Kalksdorf
	Bernhard				
Pade	Karl Emil	5.3.	767		Leg. jetzt Bankmann
	Artur				
Petricke	Hildegard Helene	3.3.	771		
	Emmi				
Padavic	Eugen Franz	4.2.	465		NA Padawitz früher Wenzel
Prasser	Gertrud Pauline	24.2.	707		Leg. früher Grühl
	Marta				

1906

P 2

Familienname	Des Kindes		Geburts- tag	Nr. des Geburten- buches	Zugehörigk. d. Eltern oder der ne. Mutter zu einer Kirche usw. *)	Bemerkungen
	Vornamen					
Pritzkow	Willi Edmund		4.3.	773		
	Franz					
Perbandt	Alfred Lotar		5.3.	775		
	Heinz					
Pantel	Dora Frida			797		
	Käte					
Pohle	Frida Emma		14.3.	826		NE jetzt Osterland
Paschke	Richard Robert		14.3.	835		
	Johann					
Planck	Hellmut Otto		10.3.	836		
	Erdmann					
Patz	Kurt Willi		17.3.	865		
	Paul					
Paulick geb. schwarz gesch.	Gertrud Martha		23.2.	874		Leg. jetzt Paech
	Ernestine					
Pawlowski	Gertrud Agnes		16.3.	877		
Primke	Hildegard Wilhel-		17.3.	886		
	mine Emma					
Preuß	Frida Erna Else		7.3.	916		
Priemer	Charlotte Frida		24.3.	946		
	Marta					
Pfitzner	Helene Margarete		20.3.	970		
	Emma					
Papke	Reinhard Erich		25.3.	974		
Pagel	Bruno Eduard		25.3.	1012		
	Oskar					
Pflueger	Erwin Erich Karl		31.3.	1024		NE jetzt Neumann
Porth	Martha Auguste		30.3.	1037		
	Karoline					

1906

Des Kindes		Geburts- tag	Nr. des Geburten- buches	Zugehörigk. d. Eltern oder der ne. Mutter zu einer Kirche usw.*)	Bemerkungen
Familienname	Vornamen				
Posselt	Alfred August	3.4.	1053		
	Oskar				
Parelt	Elisabeth Margarete	8.4.	1088		
Peters	Rudolf Heinrich	4.4.	1089		
	Fritz				
Pomrönke	Gertrud Adeheid	2.4.	1100		
Poppenberg	Hans Joachim	9.4.	1113		
Penner	Erich Emil	5.4.	1142		
	Oskar				
Paul	Friedrich Max	15.4.	1165		
Pflaumbaum	Kurt Adolf	14.4.	1173		
Pusch	Erika Paula	11.4.	1189		
	Gertrud Martha				
Prochnow	Hans Gustav	14.4.	1198		
	Paul				
Pickert	Margot Helene	14.4.	1225		
	Anna				
Paneutz	Paul Otto	17.4.	1227		
Poschmann	Karl Hans	16.4.	1236		
Pasewald	Fritz Otto	19.4.	1247		
Pitrowsky	Martha Anna	25.4.	1273		
Petschinski	Alfred Karl	22.4.	1283		
Paschke	Charlotte Minna	27.4.	1315		
	Hildegard				
Pfeiffer	Luise Frida	28.4.	1323		NE jetzt Zell
Paehleke	Rolf Paul	28.3.	1097		Leg. früher Schaede

1906

P 3

Des Kindes		Geburts- tag	Nr. des Geburten- buches	Zugehörigk. d. Eltern oder der ne. Mutter zu einer Kirche usw.*)	Bemerkungen
Familienname	Vornamen				
Ponizil	Bernhard Josef	4.5.	1371		
Pöhler	Friedrich Wilhelm	1.5.	1378		
	Heinrich				
Pritschow	Marie Luise	5.5.	1415		
	Grete				
Piede	Gustav Adolf	5.5.	1439		
	Willi				
Pfeiffer	Gertrud Elsbeth	10.5.	1442		
	Marie				
Preising	Richard Willi	8.5.	1485		
Poranske	Willi Otto	13.5.	1499		
	Friedrich				
Peißel	Luise Gertrud	13.5.	1521		
Pilz	Martha Jda	12.5.	1527		
	Käthe				
Pfeffer	Karl Georg Rudolf	16.5.	1542		
Pankrath	Käthe Lisbeth	12.5.	1554		
Peter	Otto Willi	17.5.	1557		
Petrich	Max Hermann	19.5.	1605		
Pechmann	Klara Katharina	27.5.	1634		
Peters	Willi Otto	27.5.	1648		
	Ernst				
Puhle	Martha Margarete	23.5.	1661		
	Gertrud				
Prill	Otto Max Fritz	30.5.	1669		
Papendick	Karl	30.5.	1701		
Pieczyk	Sophie Charlotte	29.5.	1706		
Pfeiffer	Herta Auguste	1.6.	1724		

1906

Des Kindes		Geburts- tag	Nr. des Geburten- buches	Zugehörigk. d. Eltern oder der ne. Mutter zu einer Kirche usw.*)	Bemerkungen
Familienname	Vornamen				
Polsfuß	Alfred Ewald	6.6.	1745		
	Ernst				
Pollakowski	Bruno Kurt	31.5.	1746		
Papke	Wilhelmine Mathilde	3.6.	1764		
	Erna				
Pergande	Hans Max	4.6.	1775		
	Hermann				
Pringal	Erich Georg	6.6.	1790		
Priebe	Gertrud Erna	8.6.	1807		
	Herta				
Pohl	Willi	14.6.	1860		
Pietsch	Walter Karl	15.6.	1875		
Poeting	Georg Karl	12.6.	1876		
Petrick	Kurt Karl Alfred	15.6.	1893		
Persicke	Margarete Martha	13.6.	1897		
Peters	Georg Karl	18.6.	1919		
	Theobald				
Prause	Erich Franz	21.6.	1929		
Peters	Gustav Max	18.6.	1944		Leg. jetzt Kulisch
Preuß	Anna Ottilie	23.6.	1946		
Pohl	Rudolf Willi Erich	19.6.	1947		
Philipp	Adele Louise	23.6.	1957		
Prell	Erna Elisabeth	20.6.	1988		jetzt Löschke
	Charlotte				
Pillip	Lieselotte Hanna	25.6.	1993		
	Margarete				
Pfabbe	Alexander Hugo	27.6.	2041		
	Ernst				
Pannier	Paul	10.7.	2136		

1906

P4

Des Kindes		Geburts- tag	Nr. des Geburten- buches	Zugehörigk. d. Eltern oder der ne. Mutter zu einer Kirche usw. *)	Bemerkungen
Familienname	Vornamen				
Pfau	Wilhelm Hans	5.7.	2139		
Planck	Heinz Kuno	11.7.	2158		
	Wolfgang				
Peschke	Hans	10.7.	2186		
Pirkowski	Lisbeth Erna	14.7.	2216		
	Emma				
Polauke	Lydia Luise	18.7.	2228		
	Bertha				
Procat	Theodor Willi	12.7.	2232		
	Franz				
Putschke	Elisabeth Klara	22.7.	2277		
Possin	Hans Edwin	26.7.	2333		
Piehl	Martha Klara	28.7.	2345		
	Herttha				
Prause	Johanna Marie	24.7.	2363		
	Gertrud				
Peschel	Hermann Otto	9.8.	2500		NE jetzt Grun
	Gustav				
Pasewald	Marie Frieda	6.8.	2539		
Pritzkow	Walter Paul Kurt	11.8.	2554		
Pankau	Konrad Eduard	15.8.	2557		
Paul	Gertrud Marta	11.8.	2562		
Paetzold	Elisabeth Erna	18.8.	2585		
Pade	Ottomar Hermann	14.8.	2597		
Pätzold	Otto Paul Gustav	4.8.	2483		Leg. früher Lange
Penczinski	Gertrud Emma	9.8.	2489		
	Helene				

1906

Des Kindes		Geburts- tag	Nr. des Geburten- buches	Zugehörig. d. Eltern oder der ne. Mutter zu einer Kirche usw.*)	Bemerkungen
Familienname	Vornamen				
Perlin	Erich Hermann	18.8.	2600		
	Alfred				
Peuckert	Erich Julius	16.8.	2620		Leg. jetzt Matzel
	Wilhelm				
Pukall	Friedrich Karl	19.8.	2631		
Ploen	Alice Hedwig	20.8.	2637		
	Emma				
Pickert	Charlotte Irma	13.8.	2651		
	Hildegard				
Piesker	Irma Selma	16.8.	2656		
	Klara				
Päch	Erich Paul	23.8.	2665		
Pohl	Erwin Kurt	22.8.	2712		
Pecynski	Max Paul	29.8.	2722		
Plamann	Ottilie Luise	28.8.	2744		
	Anna				
Pollmeier	Fritz Erwin	1.9.	2776		
	Franz				
Praßer	Anna Herta Lucie	7.9.	2868		
Pardemann	Anna Hedwig	6.9.	2869		
	Berta Klara				
Petersen	Wilhelm Kurt	7.9.	2892		
Preißer	Käte Hildegard	10.9.	2900		
	Herta				
Primus	Julius Wilhelm	9.9.	2902		
	Günther				
Pollak	Irma Maria	16.8.	2623		Leg. früher Lingnau

1906

P 5

Jen	Des Kindes		Geburts- tag	Nr. des Geburten- buches	Zugehörigk. d. Eltern oder der ne. Mutter zu einer Kirche usw. *)	Bemerkungen
	Familienname	Vornamen				
	Prochnow	Georg Willi Alfred	12.9.	2907		
2x el	Pruchnik	Emil Martin Hermann	14.9.	2958		
	Podehl	Hildegard Elsbeth Betty	17.9.	2981		
	Prochnow	Charlotte Edith Llara	14.9.	2986		
	Promnitz	Ernst Karl Max	18.9.	2996		
	Peters	Karl Willi Harry	17.9.	3043		
	Prubeit	Gertrud Luise	25.9.	3059		
	Proboszez	Ferdinand Max Wilhelm	23.9.	3081		
	Pospisil	Walli	21.9.	3100		
	Preuß	Läcilie Marie Hedwig	30.9.	3169		
	Prochnow	Luise Fanny Annemarie	5.10.	3174		
	Pichen	Georg Hermann Felix	27.9.	3175		Leg. jetzt Linke
	Pradel	Klara Eva Hildegard	30.9.	3186		
	Panter	Jda Anna Emma	6.10.	3232		Leg. jetzt Köppler
	Peters	Willi Franz	4.10.	3239		
	Peters	Max Fritz	4.10.	3238		
	Plöse	Friedrich Artur	13.9.	2979		Leg. früher Stricker
	Piotrowski	Minna Pauline Betti	28.9.	3147		Leg. früher Hubert

1906

Des Kindes		Geburts- tag	Nr. des Geburten- buches	Zugehörigk. d. Eltern oder der ne. Mutter zu einer Kirche usw.*)	Bemerkungen
Familienname	Vornamen				
Pape	Richard Paul	9.10.	3273		F
	Willi				F
Pohlmann	Fritz Hermann	13.10.	3307		i
	Heinz				i
Pasch	Emil Eduard	16.10.	3321		Leg. gesetzt Friedrich i
	Karl				i
Pleep	Charlotte Amalie	15.10.	3338		
	Ottilie				
Possiwan	Walter Erich	15.10.	3412		
	Hermann				
Puhan	Hedwig Margarete	18.10.	3418		
	Irma				
Pahl	Fritz Louis	21.10.	3427		
	Reinhold				
Pokora	Irma Emma	18.10.	3435		
Pletschke	Margarete	26.10.	3477		
Perger	Karl Albert Otto	26.10.	3492		
Peschke	Klara	21.10.	3494		
Pfennigschmidt	Minna	27.10.	3511		
Preiß	Margarete Agnes	25.10.	3514		Leg. gesetzt Brenn
	Anna				
Piotrowski	Andreas Martin	30.10.	3551		
Pralat	Leonhard Roman	3.11.	3574		
Pasemann	Alfred Franz	3.11.	3587		
	Wilhelm				
Pothernick	Henriette Helene	7.10.	3438		Leg. früher Dübro
Petsch	Otto Alfred	27.10.	3497		NE früher Abel

1906

P 6

Des Kindes		Geburts- tag	Nr. des Geburten- buches	Zugehörig. d. Eltern oder der ne. Mutter zu einer Kirche usw. *)	Bemerkungen
Familienname	Vornamen				
Poschmann	Max Erich	4. 11.	3601		
Paetzoldt	Erich Adolf	12. 11.	3616		
Paape	Gertrud Käthe	8. 11.	3617		
Piotrowski	Johann Paul	8. 11.	3651		
Pinkatschek	Otto Josef	11. 11.	3656		ad. jetzt Gottschalk
Pewestorf	Erwin Karl	13. 11.	3658		
	Wilhelm				
Persenico	Eleonora	24. 10.	3667		
Parnemann	Anna Agnes Gertrud	17. 11.	3694		
Plunz	Lucie Luise Marie	24. 11.	3754		
Petschel	Anna Luise Lucie	21. 11.	3792		
Pachale	Gertrud Anna	23. 11.	3795		
	Berta				
Pillar	Fritz Walter	30. 11.	3893		
Pfundt	Friedrich Ernst	1. 12.	3908		
Pfundt	Friedrich Paul	1. 12.	3909		
Preußner	Friedrich Karl	5. 12.	3918		
Pohl	Walter Hermann	11. 12.	3965		
	Fritz				
Posinski	Hans Albert Felix	10. 12.	4010		
Plitz	Marta Margarete	12. 12.	4021		
	Gertrud				
Piweck	Hildegard Helene	22. 12.	4077		
Pralat	Franz	21. 12.	4086		
Paul	Hildegard Gertrud	22. 12.	4112		
	Hedwig				
Pinkwart	Bruno Herbert	26. 12.	4136		
	Willi				
Paulitschek	Erna Walli	22. 12.	4145		

1906

R 1

Des Kindes		Geburts- tag	Nr. des Geburten- buches	Zugehörigk. d. Eltern oder der ne. Mutter zu einer Kirche usw. *)	Bemerkungen
Familienname	Vornamen				
Rosenberg	Willi Otto Robert	1. 1.	10		
Rohrlack	Margarete Anna Luise	24. 12.	12		
Richter	Lucie Auguste Hedwig	2. 1.	18		
Reinhardt	Marie Margarete Hertha	29. 12.	36		
Rühle	Margarete	24. 12.	42		
Reissner	Fritz Georg Otto	31. 12.	58		
Rindfleisch	Kurt Robert Hermann	16. 1.	110		
Rudolphi	Bertha Franziska Hedwig	9. 1.	112		
Reschke	Frida Rosa Erna	7. 1.	132		
Reichau	Elli Eleonore	14. 1.	167		
Röder	Melitta Annemarie	15. 1.	176		
Rother	Gertrud Frida Erna	12. 1.	206		
Rosenkranz	Willi Alex Alfred	18. 1.	226		
Rauch	Werner Egon Fritz	18. 1.	227		
Riffa	Irene Regina Frida	13. 1.	238		
Rotnitzky	Johann Gregor	15. 1.	243		
Roepnack	Gertrud Anna	18. 1.	256		
Ruhwald	Gertrud Margarete Käte	17. 1.	235		NE früher Liecholiniski

1906

Des Kindes		Geburts- tag	Nr. des Geburten- buches	Zugehörig. d. Eltern oder der ne. Mutter zu einer Kirche usw.*)	Bemerkungen
Familienname	Vornamen				
Rinn	Fritz Gottlieb	21.1.	303		
	Kurt				
Reich	Kurt	23.1.	311		
Rouf	August Willi	27.1.	348		
	Walter				
Rosenbaum	Gerhard Heinz	26.1.	360		N ^o jetzt Rodeck
	Walter				
Redel	Wilhelm	27.1.	392		
Rabis	Johanna Elisabeth	3.2.	397		
	Marta				
Reichert	Erich Willi	26.1.	406		
Rösener	Franz Hermann	3.2.	417		
	Otto				
Rohrbeck	Georg Willi	5.2.	435		
Richter	Erich	2.2.	438		
Radünz	Anna Charlotte	27.1.	442		
Runge	Werner Fritz	2.2.	445		
Reddemann	Otto Reinhold	7.2.	446		
Ruhland	Johanna Anna	4.2.	457		
	Erna				
Riedlinger	Hildegard Agnes	5.2.	460		
	Alice				
Richter	Ewald	4.2.	474		
Rückert	Erwin Kurt	29.1.	349		Leg. früher Deutschmann

1906

R 2

Des Kindes		Geburts- tag	Nr. des Geburten- buches	Zugehörigk. d. Eltern oder der ne. Mutter zu einer Kirche usw.*)	Bemerkungen
Familienname	Vornamen				
Rutenberg	Ellie Luise Klara	13.2.	506		
Rabsch	Klara Ida Marta	10.2.	535		
Rose	Alfred August Karl	9.2.	548		
Regin	Minna Marie Gertrud	12.2.	553		
Rohloff	Paul Hans	12.2.	558		
Roth	Marta Helene Elise	11.2.	560		
Reimers	Hans Heinrich Adolf	13.2.	567		
Romey	Margarete Anna Marie	18.2.	575		
Radtke	Anna Helene	17.2.	610		
Richter	Erich Gustav Wilhelm	19.2.	627		
Rieger	Käte Johanna Gertrud	27.2.	654		
Ruthenberg	Gertrud Erna Emilie	27.2.	693		Leg. jetzt Sprenger
Reulecke	Auguste Pauline	21.2.	713		
Reinermann gen. Pötter	Margarete Elfriede	10.2.	536		Leg. früher Pahl

1906

Des Kindes		Geburts- tag	Nr. des Geburten- buches	Zugehörig. d. Eltern oder der ne. Mutter zu einer Kirche usw. *)	Bemerkungen
Familienname	Vornamen				
Rösler	Jenni Charlotte	5.3.	762		
	Edit				
Rasch	Hildegard	9.3.	765		
Rahr	Walter Franz	4.3.	780		
	Ernst				
Rackwitz	Marta Marie	12.3.	807		
Rogge	Frída Marta	16.3.	854		
	Klara				
Rühl	Helga Erika	17.3.	924		
Rybarczyk	Magdalene	16.3.	925		n. Ehelichkeit Kunert
Riedel	Hedwig Gertrud	17.3.	938		
	Margarete				
Riegel	Walter Erich	23.3.	973		
Rademacher	Erna Gertrud	24.3.	977		
	Marie				
Roick	Hildegard Hedwig	22.3.	983		
	Käte				
Riethof	Gertrud Bertha	26.4.	1017		
	Jda				
Roesler	Gustav Fritz	30.3.	1019		
	Hermann				
Rechenberg	Willi Georg	30.3.	1021		
	Paul				
Rothe	Auguste Anna	30.3.	1069		
	Gertrud				
Roß	Ilse Dora Marie	7.4.	1075		
Raschke	Ilse Emilie	6.4.	1091		
Raschke	Hildegard Rosa	6.4.	1092		
Richter	Ernst Moritz	13.4.	1150		

1906

R 3

Des Kindes		Geburts- tag	Nr. des Geburten- buches	Zugehörigk. d. Eltern oder der ne. Mutter zu einer Kirche usw.*)	Bemerkungen
Familienname	Vornamen				
Rose	Johann Friedrich	15.4.	1163		
	Ernst				
Röhl	Selma	14.4.	1187		
Raflík	Franz Mathias	18.4.	1207		
Rappmann	Gertrud Minna	20.4.	1219		
	Margarete				
Reichel	Fritz Alwin	19.4.	1224		
Rautenberg	Alfred Leopold	16.4.	1234		Leg. jetzt Manthee
Rohrmoser	Karl	20.4.	1241		
Riehl	Max Gustav	26.4.	1288		
	Helmut				
Richter	Else Hildegard	23.4.	1336		Leg. jetzt Stuhrmann
	Irma				
Rettschlag	Max Emil	1.5.	1347		
Racko	Jrmgard Elisabeth	2.5.	1354		
Riedel	Erich Rudolf	30.4.	1358		
	Hans				
Robaszkiewicz	Helena	30.4.	1377		
Rzepucha	Martha Magdalene	5.5.	1383		
Richter	Anna Charlotte	3.5.	1390		
Rohkrämer	Hans Richard	5.5.	1414		
	Alfred				
Reips	Hugo Rudolf	4.5.	1424		
	Reinhold				
Regenberg	Margarete Klara	1.5.	1402		Leg. früher Motel
	Erna				
Riegel	Olga Marie	8.5.	1483		Leg. früher Lenz
	Martha				

1906

Des Kindes		Geburts- tag	Nr. des Geburten- buches	Zugehörigk. d. Eltern oder der ne. Mutter zu einer Kirche usw.*)	Bemerkungen
Familienname	Vornamen				
Reinke	Gertrud Therese	11.5.	1519		leg. jetzt Haseloff
Rührmund	Willi Bruno Kurt	15.5.	1559		
Rölke	Martha Anna	18.5.	1587		
	Helene				
Renz	Margarete Else	19.5.	1601		
	Erna				
Reiche	Jrmgard Paula	20.5.	1611		
	Klara				
Rhein	Walli Bertha	21.5.	1631		
	Helene				
Reinke	Ferdinand Theodor	25.5.	1638		
	Arthur				
Riedel	Kurt Erwin	27.5.	1655		
Rissmann	Elisabeth Martha	29.5.	1657		
Rissmann	Gertrud Margarete	29.5.	1658		
Rampf	Elise Berta Emma	28.5.	1671		
Rosenberg	Hans Erich	31.5.	1678		
	Ferdinand				
Roddey	Gustav Adolf	26.5.	1682		
Rehbein	Fritz Georg	23.5.	1684		
Rösler	Arthur Ernst	24.5.	1689		
	Wilhelm				
Ruebe	Margarete Charlotte	30.5.	1739		
	Else				
Roll	Arthur Emil	3.6.	1742		
	August				
Reulecke	Charlotte Johanna	16.6.	1748		
Reichert	Willi Paul	29.5.	1751		

1906

R 4

Des Kindes		Geburts- tag	Nr. des Geburten- buches	Zugehörigk. d. Eltern oder der ne. Mutter zu einer Kirche usw.*)	Bemerkungen
Familienname	Vornamen				
Rick	Gertrud Dorothea	4. 6.	1760		
	Margarete				
Romanowicz	Edmund	1. 6.	1765		
Rohnstock	Herbert Paul	9. 6.	1815		
	Erwin				
Rohmei	Karl Alfred	8. 6.	1818		jetzt Rurney
	Max				
Rücker	Gertrud Charlotte	10. 6.	1819		
Richter	Kurt Otto Max	10. 6.	1823		
Rosner	Alfred	5. 6.	1825		
Ruhle	Emilie Auguste	13. 6.	1838		
	Emmy Lucie				
Raetke	Erich Walter	13. 6.	1841		
Rücker	Wilhelm Oswald	11. 6.	1843		
	Werner				
Raedel	Gertrud Margarete	17. 6.	1884		
	Emma				
Rülicke	Johanna Erna	18. 6.	1908		
	Charlotte				
Rheinländer	Gerhard Willi	16. 6.	1925		leg. jetzt Berger
	Gotthelf				
Rehm	Erich Ernst	22. 6.	1927		
	Richard				
Riege	Erna Frieda Else	19. 6.	1962		
Rettemeyer	Johanna Luise	24. 6.	1982		
	Elli				
Rumpel	Walli Emilie	22. 6.	1985		
	Frieda				
Rudolph	Wilhelm Ernst	27. 6.	1986		

1906

Des Kindes		Geburts- tag	Nr. des Geburten- buches	Zugehörig. d. Eltern oder der ne. Mutter zu einer Kirche usw.*)	Bemerkungen
Familienname	Vornamen				
Rieger	Fritz Erwin	30.6.	2036		
	Kurt				
Resche	Ida Dolly Ilse	1.7.	2038		
Retzki	Agnes	30.6.	2056		
Riedel	Emilie Emma	1.7.	2061		
	Ella				
Rathsack	Elli Emma Luise	4.7.	2063		
Roepke	Gertrud	4.7.	2077		
Roszka	Walli Frieda	3.7.	2102		
Röske	Amanda Erna	7.7.	2105		
Resech	Hellmuth Erich	5.7.	2110		
Radlo	Käte Elise	8.7.	2120		
	Wilhelmine				
Rachroll	Hilda Gertrud	9.7.	2122		
Rachvoll	Anneliese Käte	9.7.	2123		
Röder	Gertrud Margarete	7.7.	2135		
Raasch	Ernst Emil	8.7.	2149		
	Walter				
Rippler	Charlotte	12.7.	2155		
Raaschke	Willi Otto	11.7.	2172		
Reiz	Lisbeth		2176		
Rücker	Walter Karl	10.7.	2197		
	Wilhelm				
Regenburg	Hans Wilhelm	30.6.	2099		Leg. früher Wagner
	Hermann				

1906

R 5

Des Kindes		Geburts- tag	Nr. des Geburten- buches	Zugehörig d. Eltern oder der ne. Mutter zu einer Kirche usw.*)	Bemerkungen
Familienname	Vornamen				
Runow	Frieda Anna	17.7.	2211		
	Auguste				
Raabe	Friedrich Karl	16.7.	2227		
	Wilhelm				
Richter	Fritz Willi	11.7.	2240		
Rohde	Frieda Gertrud	16.7.	2263		
Reimann	Kurt Walter	14.7.	2266		
	Paul				
Ritter	Johanna Irma	23.7.	2338		
Riedel	Willi	28.7.	2361		
Roski	Hertha	28.7.	2404		
Rex	Ella Erna Luise	30.7.	2410		
Richter	Anna Charlotte	26.7.	2411		
Robbel	Martha Marie	2.8.	2468		
Retzki	Mathilde Alwine	4.8.	2476		
	Käte				
Richter	Sidonie Martha	8.8.	2478		
Rekasi	Katharina Margarete	5.8.	2490		
Rahmstorf	Friedrich Paul	11.8.	2501		
auch Rahmsdorf	Wilhelm				
Richter	Ernst Karl	3.8.	2504		
	Helmut				
Roll	Max Richard	11.8.	2512		
Ricks	Erna Martha	18.7.	2324		Leg. früher Winkelmann
	Helene				
Rosin	Emil Hermann	25.7.	2332		Leg. früher Kaiser

1906

Des Kindes		Geburts- tag	Nr. des Geburten- buches	Zugehörigk. d. Eltern oder der ne. Mutter zu einer Kirche usw.*)	Bemerkungen
Familienname	Vornamen				
Rogge	Auguste Margarete	7.8.	2576		
Richter	Max Fritz	12.8.	2580		
Ruszynski	Hildegard Anna	13.8.	2590		
Runde	Otto Adolf	12.8.	2596		
Runge	Frida Hedwig	19.8.	2602		
Richter	Ernst Erich	13.8.	2612		
Reipka	Ernst Albert	14.8.	2613		
	Wilhelm				
Rothe	Willma Johanna	20.8.	2626		
	Marie				
Rasenack	Kurt Ludwig	25.8.	2714		
	Adolf				
Rehmer	Edith Lina	22.8.	2729		
	Luise				
Rumpelt	Kurt Friedrich	23.8.	2734		
Rumpelt	Erich Heinrich	23.8.	2735		
Robbe	Gerda Berta Herta	26.8.	2759		
Reuschel	Alfred Oskar	31.8.	2773		
	Waldemar				
Rabau	Louis	7.9.	2850		
Radziejewski	Hildegard	3.9.	2851		
Rietzel	Helene Luise	6.9.	2882		
	Gertrud				
Rohrbach	Kurt Theodor	10.9.	2885		
Reichert	Frida Luise	10.9.	2934		
Reith	Herta Anna	17.9.	2983		
Renner	Herbert Erwin	14.9.	2989		
	Eduard				
Rehbein	Karl Bruno	17.9.	3021		

Des Kindes		Geburts- tag	Nr. des Geburten- buches	Zugehörigk. d. Eltern oder der ne. Mutter zu einer Kirche usw.*)	Bemerkungen
Familienname	Vornamen				
Rudert	Bernhard Georg	18.9.	3038		
Rohr	Paul August	17.9.	3054		
	Fritz				
Römberg	Liesbet Berta	25.9.	3065		
	Paula				
von Runnen	Gerda Sofie	29.9.	3106		
	Charlotte				
Rogner	Meta Martha	27.9.	3120		
	Anna				
Rutz	Hellmut Karl	30.9.	3136		
	Willi				
Rogosch	Dora Auguste	1.10.	3145		
	Minna				
Rohr	Johannes Kurt	30.9.	3146		
	Gerhard				
Raabe	Kurt Friedrich	29.9.	3178		
	Georg				
Raschke	Heinrich Ernst	5.10.	3179		
Rudolph	Arnold Wilhelm	4.10.	3220		
	Erwin				
Rinkowski	Max Adalbert	3.10.	3244		
Richter	Elli Margarethe	8.10.	3249		
	Auguste				
Rietz	Martha Wilhelmine	16.10.	3263		
Rindfleisch	Kurt Arno Horst	7.10.	3264		
Rippe	Werner Wilhelm	10.10.	3274		
	Ernst				
Reinke	Margarethe Lieschen	12.10.	3291		
	Ottilie				

1906

Familienname	Des Kindes		Geburts- tag	Nr. des Geburten- buches	Zugehörig. d. Eltern oder der ne. Mutter zu einer Kirche usw.*)	Bemerkungen
	Vornamen					
Rohnke	Fritz Gustav		20.10.	3359		
	Hermann					
Riedel	Karl August		22.10.	3387		
	Bruno					
Regenstein	Johanna Gertrud		20.10.	3410		
	Grete					
Radtke	Frida Erna		19.10.	3411		
	Hedwig					
Raatz	Berta Henriette		19.10.	3433		
	Erna					
Raatz	Willi Otto Walter		20.10.	3434		
Runge	Lisbeth Berta		26.10.	3437		
Riedel	Margarete Gertrud		26.10.	3451		
	Lisbeth					
Riedel	Anna Margarete		18.10.	3456		
Roy	Paul Karl Max		23.10.	3457		
	Walter					
Radke	Else Marta		31.10.	3488		
	Marie					
Ränsch	Walli Elfriede		26.10.	3498		
	Else					
Richter	Marie		28.10.	3516		
Richter	Emma Frida		12.10.	3318		leg. früher Eggert

1906

R 7

Des Kindes		Geburts- tag	Nr. des Geburten- buches	Zugehörig. d. Eltern oder der ne. Mutter zu einer Kirche usw. *)	Bemerkungen
Familienname	Vornamen				
Richel	Bruno Hugo	1.11.	3522		
	August				
Rahn	August Willi	29.10.	3533		
	Hans				
Rutkowski	Lucie	5.11.	3546		
Ringk	Marta Mela	6.11.	3553		
Rüster	Karl Christian	2.11.	3554		
Rostalski	Frida Else Grete	6.11.	3572		
Richter	Helene Berta	28.10.	3592		
	Hedwig				
Rutz	Artur Alfred	1.11.	3595		Leg. jetzt Huck
Reuther	Richard Wilhelm	4.11.	3611		
Röhl	Charlotte Luise	10.11.	3614		
Rauer	Wilhelm August	12.11.	3629		
	Willi				
Ramm	Walter	13.11.	3657		
Ruhe	Gerda Luise	15.11.	3663		
	Johanna				
Rehagel	Franz Friedrich	12.11.	3671		
	Bernhard				
Richter	Meta Jenny	14.11.	3687		
	Else				
Rose	Marie Charlotte	10.11.	3692		
	Else Otti				
Roemer	Friedrich Franz	14.11.	3697		
Reifegerste	Auguste Berta	15.11.	3707		
	Emmy				
Rabe	Edith Hildegart	21.11.	3761		
	Luise				

1906

Des Kindes		Geburts- tag	Nr. des Geburten- buches	Zugehörigk. d. Eltern oder der ne. Mutter zu einer Kirche usw.*)	Bemerkungen
Familienname	Vornamen				
Rahn	Walter	26.11.	3778		
Randel	Adelheid Dorothea	25.11.	3787		
	Charlotte				
Russack	Friedrich Eduard	27.11.	3793		
	August				
Röhl	Hans Georg	22.11.	3800		
	Paul				
Rühle	Marie	25.11.	3828		
Rudolph	Heinrich Julius	29.11.	3835		
	Emil				
Rupnow	Helene Käte	30.11.	3855		
Ramminger	Anna Maria	3.12.	3868		
	Katharina				
Rambow	Marta Rosa	30.11.	3869		
Ritter	Marta Erna Emma	29.11.	3886		
Röhrig	Gustav Rudolf	7.12.	3911		
Raduentz	Anna Ella	7.12.	3932		
	Hedwig				
Roth	Willi Paul Otto	3.12.	3934		Leg. jetzt Gräpner
Roth	Eugen Oswald	3.12.	3944		
Rhaue	Käte Albertine	9.12.	3963		
	Minna				
Regedanz	Herta Walli	13.12.	3973		
	Frída				
Radke	Walter Felix	9.12.	3975		
	Erich				
Ramminger	Walter Franz	8.12.	3992		
Rabis	Frída Hulda	18.12.	4026		
	Johanne				

1906

51

Bemerkungen	Des Kindes		Geburts- tag	Nr. des Geburten- buches	Zugehörigk. d. Eltern oder der ne. Mutter zu einer Kirche usw.*)	Bemerkungen
	Familienname	Vornamen				
	Sameisky	Erna Anna Marie	2. 1.	9		
	Siede	Emma Marie	31. 12.	16		
		Luise				
	Speisekorn	Hildegard Gertrud	2. 6. 12.	29		
		Johanna				
	Slotky	Bruno	9. 1.	111		
	Splettstösser	Paul Emil	10. 1.	115		
		August				
	Sell	Walter Karl	7. 7.	134		
		Hugo				
	Senftleben	Max Heinrich	4. 7.	137		
	Sommer	Hannchen Marie	7. 7.	141		
		Luise				
	Simke	Magdalena Herta	10. 7.	142		
		Erika				
	Süßenbach	Anna Marie Else	6. 7.	157		
	Sünde	Elli Johanna	14. 7.	170		
	Sonnabend	Georg Adolf	5. 7.	210		
		Erwin				
	Six	Elli Hedwig	15. 7.	236		
		Anna				
	Sommer	Herbert Max	18. 7.	241		
		Eberhard				
	Siewert	Otto Rudolf	11. 7.	257		
		Friedrich				
	Sommer	Margarete Auguste	23. 7.	261		
	Sevin	Wilhelmine Gertrud	19. 7.	269		
	Sommer	Elise	20. 7.	286		

1906

Des Kindes		Geburts- tag	Nr. des Geburten- buches	Zugehörig. d. Eltern oder der ne. Mutter zu einer Kirche usw. *)	Bemerkungen	Fa
Familienname	Vornamen					
Sangkuhe	Herbert Ernst	22.1.	294			Sik
	Max					
Sasse	Ella Herta	23.1.	355			Spr
Szynowski	Klara Elsbeth	27.1.	361			
Sbach	Hedwig Anna	31.1.	372			Sor
	Marta					
Seiffert	Hans Ernst Erich	29.1.	395			Sik
Sponar	Marie Erna	2.2.	419			Spr
Sperling	Rudolf Wilhelm	5.2.	439			Sei
	Georg					Sü
Saliter geb. Schenk	Johanna Charlotte	21.5.	459		Gesch. Saliter Leg. jetzt Sp	Ser
Saenger	Frida	14.2.	564			Sor
Seidel	Alwin Alfred	20.2.	651		Leg. jetzt Wodek NA jetzt Wodek	
	Hellmut					Sor
Sulecki	Anna	21.2.	652			Sex
Scigowski	Lucie Erika	25.2.	670			Sie
	Charlotte					
Süßenbach	Marie Wilhelmine	25.2.	682			Sa.
	Gertrud					
Sameith	Helene Hedwig	27.2.	709			Spr
Springer	Heinz Wilhelm	1.3.	718			Sor
	Max					
						Spr
Sprenger	Gertrud Erna	27.2.	693		Leg. früher Ruthenbl	
	Emilie					
						Sil

1906

52

ngen	Des Kindes		Geburts- tag	Nr. des Geburten- buches	Zugehörigk. d. Eltern oder der ne. Mutter zu einer Kirche usw. *)	Bemerkungen
	Familienname	Vornamen				
	Silz	Willi Gustav	6.3.	747		
		Julius				
	Spiller	Julius Johann	7.3.	748		
		Erich				
	Sorrer	Albert Heinrich	7.3.	786		
		Gustav		804	s. unten	
	Siebert	Benno Richard	15.3.	898		
	Sprakties	Gertrud Frida	19.3.	915		Leg. jetzt Kolar
	Seidel	Friedrich Walter	24.3.	937		
	Sühring	Kurt Waldemar	25.3.	968		
iter- Step	Senst	Alfred Franz	28.3.	984		
		Artur				
	Sommerschuh	Emma Charlotte	25.3.	999		
oder ern		Klara				
	Sonnek	Hildegard Emma	2.4.	1073		
	Seidlitz	Elsa Frida	1.4.	1079		
	Sieber	Friedrich Leo	2.4.	1095		
		Kurt				
	Sasse	Heinz Wilhelm	9.4.	1125		
		Ernst				
	Springer	Eduard	10.4.	1138		
	Sommer	Gertrud Sofie	10.4.	1152		
		Charlotte				
	Sperling	Wilhelm Franz	21.3.	950		Leg. früher Budding
ser ber		Heinrich				
	Silwedel	Frida Minna Lina	11.3.	804		-

1906

Des Kindes		Geburts- tag	Nr. des Geburten- buches	Zugehörigk. d. Eltern oder der ne. Mutter zu einer Kirche usw.*)	Bemerkungen	Fan
Familienname	Vornamen					
Seifert geb.	Anna Charlotte	12.4.	1201			Sp
Kranich gesch.	Marie					
Siegert	Bernhard Fritz	19.4.	1220			Sob
Sanitz	Erna Gertrud	12.4.	1246			Sic
Seiler	Hans Julius	17.4.	1259			Ser
Szameitat	Otto Max	29.4.	1335			Slu
Sadowski	Hermann	27.4.	1361			Sac
Sauspeter	Rosa Elly	1.5.	1373			
	Friederike					Son
Siebeneicher	Justin Wilhelm	29.4.	1376			
Salomon	Richard Walter	6.5.	1387			Skr
	Edgar					Sor
Sauer	Elsbeth Olga	2.5.	1394			
Sawatzki	Kurt Walter	2.5.	1412			Sori
Smoktuhn	Else Margarete	8.5.	1488			Skr.
Sprengert	Hedwig Frieda	16.5.	1522			Sp
	Gertrud					Ser
Sieling	Wilhelm Max	18.5.	1543			Sai
Specht	Anna Berta	15.5.	1556			
	Frida					Ser
Sickora	Emil Otto	12.5.	1561			
Sommerfeldt	Anna Magdalene	20.5.	1563			Sp
	Gertrud					
Spiekermann	Elsbeth Marie	16.5.	1564			Sz
	Charlotte					
Szymczak	Erich Paul	16.5.	1568			Se
Sydow	Gerhard Max	21.5.	1580			
Simon	Fritz Wilhelm	25.5.	1650			Si
	August					

1906

53

Des Kindes		Geburts- tag	Nr. des Geburten- buches	Zugehörig. d. Eltern oder der ne. Mutter zu einer Kirche usw.*)	Bemerkungen
Familienname	Vornamen				
Spietz	Elise Johanna	29.5.	1653		
	Marie				
Soberski	Albert	29.5.	1704		
Sickel	Ilse Herta	2.6.	1729		
Sergevis	Hans Joachim	6.6.	1768		
Sluszałek	Margarete Agnes	1.6.	1778		
Sachse	Margarete Therese	4.6.	1783		
	Luise				
Sommer	Erna Auguste	8.6.	1793		
	Emilie				
Skibbe	Bruno Hans	8.6.	1794		
Sommer	Alfred Richard	8.6.	1800		
	Albert				
Sommerfeldt	Käte Anna Else	11.6.	1813		
Skrzypczak	Alfred	2.6.	1814		jetzt Sellin
Spritulle	Frida Gertrud	8.6.	1824		
Seidel	Kurt Emil	9.6.	1830		
Sandhack	Gertrud Emilie	11.6.	1850		
	Sophie				
Seiffert	Max Artur	18.6.	1892		
	Friedrich Alex				
Spielberg	Marta Else	18.6.	1943		
	Erna				
Szukowski	Grete Gertrud	22.6.	1968		
	Else				
Selling	Kurt Hermann	27.6.	1989		
	Ludwig				
Siepert	Hans Joachim	28.6.	1999		
	Paul				

1906

Des Kindes		Geburts- tag	Nr. des Geburten- buches	Zugehörigk. d. Eltern oder der ne. Mutter zu einer Kirche usw.*)	Bemerkungen	Far
Familienname	Vornamen					
Siedeberg	Irma Margarete	26.6.	2000			Seia
	Erika					
Susseth	Erna Hildegard	23.6.	2003			Sau
Sonntag	Martha Louise	27.6.	2004			
	Gertrud					Sic
Sehrndt	Rudolf Karl	28.6.	2024			Soi
	Robert					Sp.
Sablitzky	Willi Otto	30.6.	2059			
	August					Sp.
Seidel	Anna Elli	10.6.	2126			See
Sommerfeld	Erwin Wilhelm	8.7.	2141		Leg. jetzt Friedrich	See
	Franz					Sa.
Szczisch	Alfred Robert	12.7.	2187		Leg. jetzt Iden	
	Adolf					Sau
Sieg	Richard Adolf	15.7.	2191			
Suckow	Charlotte Bertha	12.7.	2217			See
	Auguste					
Spieckermann	Erich Gustav	17.7.	2238			So.
	Willi					Soi
Szypniewski	Marian	18.7.	2254			So
Szypniewski	Stephan	18.7.	2255			
Seelig	Fritz Hermann	22.7.	2289			Se
	Julius					
Sachse	Erich Walter	20.7.	2312			
	Gotthelf					Su
Saalbach	Arthur Walter	26.7.	2322			
	Wolfgang					
Simon	Karl Zbigniew	10.7.	2371		Leg. früher Greiser	

1906

54

Ingen	Des Kindes		Geburts- tag	Nr. des Geburten- buches	Zugehörigk. d. Eltern oder der ne. Mutter zu einer Kirche usw.*)	Bemerkungen
	Familienname	Vornamen				
	Seidel	Georg Julius	30.7.	2379		
		Henry Robert				
	Sauer	Erna Frieda	29.7.	2413		
		Hedwig				
	Sick	Walter Hermann	2.8.	2449		
	Sonnek	Wolfgang Josef	3.8.	2463		
	Splettstößer	Frieda Elsa	3.8.	2474		leg. jetzt Keiser
		Bertha				
	Spenemann	Alfred Erwin	4.8.	2480		
	Seyfarth	Hugo Hermann	5.8.	2484		
stet trieb	Seelmann	Meta Emilie	13.8.	2603		
	Saß	Grete Frida	25.8.	2698		
etwa n		Lisbeth				
	Saumsiegel	Charlotte Minna	24.8.	2702		
		Klara				
	Selinski	Alexander Bernhard	21.8.	2720		
		Paul				
	Sommerfeld	Gustav Richard	30.8.	2751		
	Sommerfeld	Frieda Marie	30.8.	2752		
	Somieski	Lucie Hedwig	29.8.	2753		
		Charlotte				
	Seifert	Max Artur	30.8.	2769		
		Walter				
	Surmann	Gertrud Emma	23.8.	2696		leg. früher Lehmann
		Klara				
her er						

1906

Des Kindes		Geburts- tag	Nr. des Geburten- buches	Zugehörigk. d. Eltern oder der ne. Mutter zu einer Kirche usw.*)	Bemerkunge	Fai
Familienname	Vornamen					
van Seil	Charlotte Luise	29.8.	2772			Spä.
Sonnenschmidt	Oskar Reinhold	24.8.	2778		Leg. jetzt Wolber	
	Max					Sei.
Salatowcki	Erna Dora	2.9.	2860			Sei
Sehling	Franz Wilhelm	10.9.	2886			
	Otto					Spä
Splitt	Erich Franz	8.9.	2904			
	Karl					Su
Speer	Karl Emil	8.9.	2913			Sf
	Paul Friedrich					
Sommerfeldt	Hans Oskar	8.9.	2939			Sz
Synek	Karoline Marie	3.9.	2940		ad. jetzt Kraus	So.
	Friederike					
Sebicht	Friedrich Wilhelm	8.9.	2963			Si
	Kurt					
Siebert	Wilhelmine Anna	10.9.	2965			Sc
	Frida					Sc
Skoda	Anna	26.9.	3075			
Sommer	Marie Else	23.9.	3083			S.
Siebke	Werner Rudolf	23.9.	3089			S.
Siegmund	Otto Richard	1.10.	3134			
	Willi					S.
Springer	Joseph Alfred	2.10.	3141			
	Alois					Se
Seifert	Helene Anna	29.9.	3185			
	Liesbeth					
Seiring	Margarete Elisabeth	8.10.	3204			
	Minna					

1906

55

kunge ret ber Kra	Des Kindes		Geburts- tag	Nr. des Geburten- buches	Zugehörig d. Eltern oder der ne. Mutter zu einer Kirche usw. *)	Bemerkungen
	Familienname	Vornamen				
	Spillner	Ilse Anna	5. 10.	3230		
		Gertrud				
	Seibt	Fritz Ernst Erich	5. 10.	3267		
	Seiffert	Hans Gustav	11. 10.	3276		
		Eduard				
	Spiller	Lucie Marta	15. 10.	3330		
		Dora				
	Sueß	Herta	16. 10.	3347		
	Spanger	Rudolf Heinrich	18. 10.	3393		
		Friedrich Karl				
	Szalata	Klara Charlotte	6. 10.	3394		
	Sommer	Karl Robert	25. 10.	3461		
		Willi				
	Sill	Elwira Marta	24. 10.	3479		
		Maria				
	Sawinski	Eduard Georg	3. 11.	3525		
	Sonn	Gertrud Luise	4. 11.	3561		
		Minna				
	Simon	Georg Franz	4. 11.	3571		Leg. jetzt Selchow
	Simon	Frida Gretchen	5. 11.	3591		
		Dora				
	Sydow	Else Olga	9. 11.	3597		
		Jenny				
	Seiffert	Käte Charlotte	26. 10.	3471		Leg. früher Grädig
		Ella				

1906

Des Kindes		Geburts- tag	Nr. des Geburten- buches	Zugehörigk. d. Eltern oder der ne. Mutter zu einer Kirche usw.*)	Bemerkungen	Fa
Familienname	Vornamen					
Sandmann	Minna Anna	5. 11.	3626			Szc
Slezak	Richard Hans	7. 11.	3628			
Surkau	Gustav Karl	12. 11.	3648			Sii
	Julius Oskar					See
Seele	Ella Luise Frida	12. 11.	3652			Sp
Seipold	Georg Hans Fritz	16. 11.	3730			Sp.
Seeger	Paul August	22. 11.	3744			See
	Richard					Se.
Sprenger	Otto Willi Fritz	19. 11.	3760			
Sauer	Willi Artur	24. 11.	3776			
Sommer	Johann Friedrich	22. 11.	3796		Leg. jetzt Mann	
	Paul					
Siegmund	Elfriede Marie	21. 11.	3797			
	Agnes					
Sandow	Hedwig Lucie	30. 11.	3839			
Sommerfeld	Otto Willi	21. 11.	3862			
Seger	Ernst Gustav	7. 12.	3922			
	Franz					
Sasse	Charlotte Margarete	6. 12.	3928			
	Emma					
Simon	Hedwig Johanna	4. 12.	3930			
Spill	Walter Anton	6. 12.	3940			
Spreenberg	Klara	9. 12.	3941			
Seide	Margarete Emma	10. 12.	3983			
Spethmann	Rudi Kurt	14. 12.	3997			
	Walter					
Sabbarth	Walli Frida	15. 12.	4036			
	Luise					

1906

Sch 1

gen	Des Kindes		Geburts- tag	Nr. des Geburten- buches	Zugehörigk. d. Eltern oder der ne. Mutter zu einer Kirche usw.*)	Bemerkungen
	Familienname	Vornamen				
	Schick	Anna Elise	28.12.	23		
	Schmidt	Emilie Charlotte	31.12.	24		
	Schüpfler	Ernst Heinrich	3.1.	41		
	Schulz	Hans Karl	3.1.	44		
	Schultze	Walter Paul Otto	3.1.	106		
	Scheibel	Paul Ernst Erich	10.1.	163		
	Schwietzke	Paul Karl Gustav	13.1.	164		
	Schultze	Elisabeth Johanna	14.1.	175		
		Emma				
	Scholz	Anna Pauline Herta	12.1.	190		
	Schmidt	Marie	14.1.	196		
	Schrabe	Ella Marie Margarete	10.1.	204		
	Schmidtke	Erich Richard Kurt	12.1.	205		
	Schumacher	Hertha Elli Helene	18.1.	212		
	Schrammar	Anneliese Klara	17.1.	232		
	Schulz	Gertrud Anna Luise	18.1.	247		
	Schulz	Charlotte Sophie	17.1.	268		
		Marie				
	Schmuck	Elsbeth Jda Luise	21.1.	308		
	Schulz	Therese Klara	27.1.	310		
	Schulz	Rudolf	27.1.	313		
	Schicketanz	Robert August	19.1.	318		
		Richard				
	Schamberg	Trude Magdalene	22.1.	323		
	Scheschonka	Karl Max Hans	13.1.	217		Leg. früher Haeusler

1906

Des Kindes		Geburts- tag	Nr. des Geburten- buches	Zugehörig. d. Eltern oder der ne. Mutter zu einer Kirche usw.*)	Bemerkungen	
Familienname	Vornamen					
Schön	Anna Margarete	2.2.	394			Sch
Scheunig	Fritz Max Richard	28.1.	411			
Schramm	Georg Max Paul	31.1.	425			Sch.
Schulz	Willi Erwin	30.1.	444		ad. jetzt Boer	Sch
	Richard					Sch.
Schnabel	Helene Charlotte	4.2.	449			Sch
	Elisabeth					
Chenk gesch. Saliter	Johanna Charlotte	21.5. 1905	459		Leg. jetzt Stephan	Sch.
Schreiber	Margarete Johanna	31.1.	451			Sch
	Jrene					Sch
Schulz	Gertrud Elisabeth	4.2.	485			Sch
Schulz	Hellmut Willi	6.2.	488			
	Oskar					Sch
Schmiegel	Erwin Franz	12.2.	499			Sch
Schulz	Herbert Walter Kurt	9.2.	501			Sch
Schulz	Werner Gustav	12.2.	508			
	Edmund					Sch
Schneider	Ernst Fritz Kurt	12.2.	554			Sch
Schiver	Dora Luise	18.2.	576			Sch
	Marianne					Sch
Schnell	Ella Lucie Erna	15.2.	588			Sch
Schellenberg	Charlotte Frida	14.2.	600			Sch
Schugowski	Anna Wilhelmine	17.2.	602			Sch
Schindler	Gertrud Marta	18.2.	605		Leg. jetzt Blümel	Sch
Schulze	Gertrud Else Anna	21.2.	607			
Schulz	Fritz Julius	22.2.	608			Sch
Schulze	Arthur Willi August	18.2.	613			
Schmidt	Gertrud Anni	23.2.	618			Sch

1906

Sch 2

Des Kindes		Geburts- tag	Nr. des Geburten- buches	Zugehörig. d. Eltern oder der ne. Mutter zu einer Kirche usw.*)	Bemerkungen
Familienname	Vornamen				
Schubert	Hermann Fritz	20.2.	629		
	Bruno				
Schikorra	Paul Willi Kurt	10.2.	635		
Schneider	Alfred Karl	26.2.	641		
Schulze	Willi Max Reinhold	26.2.	655		
Schomann	Wilhelm Heinrich	23.2.	661		
	Adolf				
Schröder	Felix Karl	28.2.	671		
Schirmer	Marta Helene	2.3.	679		
Schwarz	Hans Willi	26.2.	681		
Schwanz	Hildegard Elisabeth	28.2.	714		
	Marta				
Schubert	Auguste Paula	27.2.	729		
Schade	Heinz Max	4.3.	742		
Schudoma	Emma Marta	1.3.	744		
	Marie				
Schadow	Elisabeth Auguste	1.3.	751		Leg. jetzt Henckel
Scherenbeck	Gertrud Erna	6.3.	752		
Schaefer	Peter Leo	7.3.	759		
Scholz	Ella Gertrud Marta	9.3.	770		
Schmelke	Hermann Kurt	9.3.	774		
Schlacht	Artur Otto	8.3.	779		
Schädler	Alfred Felix	12.3.	815		
Schaudienst	Lieschen Anna	10.3.	845		
	Paula Marie				
Schmidt	Hermann Rudolf	15.3.	847		
	Artur				
Schmiel	Kurt Alfred	14.3.	863		

1906

Des Kindes		Geburts- tag	Nr. des Geburten- buches	Zugehörig. d. Eltern oder der ne. Mutter zu einer Kirche usw.*)	Bemerkungen
Familienname	Vornamen				
Schulze	Albert Karl Heinz	12.3.	866		Sc
Schwarz	Gertrud Marta	23.2.	874		Leg. jetzt Paech
	Ernestine				Sc
Schulze	Margarete Elisabeth	12.3.	879		
Scheibelich	Johanna Gertraud	19.3.	888		Sc
	Anna				Sc
Schacht	Albert Paul	20.3.	891		Sc
Schubert	Friedrich Karl	17.3.	896		
	Max				Sc
Schramm	Hans Georg Stefan	21.3.	913		Sc
Scheller	Johanna Pauline	21.3.	926		Sc
	Ida Wanda				
Schmiedeberg	Bruno Alfred	16.3.	929		Sc
	Friedrich				
Schmöckel	Kurt Bernhard	19.3.	940		Sc
	Leopold				Sc
Scharff	Rudolf Konrad	22.3.	945		
Scherling	Marta Hedwig	24.3.	960		Sc
Schley	Hedwig Emma	24.3.	963		
	Frieda				Sc
Schüler	Ernst Kurt Erwin	24.3.	986		
Schumann	Otto Hermann	29.3.	1004		Sc
Schulz	Karl Friedrich	28.3.	1040		Sc
	Otto				Sc
Schwanebeck	Anna Else Erna	4.4.	1048		Sc
Schulze	Klara Ida Emilie	26.3.	1067		Sc
Scheithauer	Elise Erna	30.3.	1027		
Schenke	Ewald Bruno	3.4.	1081		Sc
Schaeede	Rolf Paul	28.3.	1097		Leg. jetzt Paehle

1906

Sch 3

jen	Des Kindes		Geburts- tag	Nr. des Geburten- buches	Zugehörigk. d. Eltern oder der ne. Mutter zu einer Kirche usw.*)	Bemerkungen
	Familienname	Vornamen				
	Schmidt	Elsbeth Erna	5.4.	1107		
22 2		Hedwig				
	Schremmer	Otto Theodor	9.4.	1114		
		Karl				
	Schmidt	Karl	4.4.	1132		
	Schulz	Charlotte Margarete	7.4.	1135		
	Schröder	Charlotte Erna	12.4.	1148		
		Anna				
	Schlaupe	Elsbeth Jda	15.4.	1177		
	Schmäke	Selma Frida Erna	15.4.	1191		
	Scharein	Lisbeth Katharina	14.4.	1203		
		Grete				
	Schwarz	Hermann Alfred	18.4.	1204		
		Otto				
	Schrammar	Fritz Richard	19.4.	1206		
	Schindler	Johann Hermann	18.4.	1212		
		Fraugott				
	Scheffel-Lehmann	Margot Hertha	11.4.	1213		
		Luise				
	Schmidt	Gertrud Charlotte	18.4.	1229		
		Margarete				
	Schmidt	Georg Franz Erich	17.4.	1243		
	Schneps	Franz Johann	24.4.	1266		
	Schulz	Hildegard Dorothea	22.4.	1301		
	Schwandt	Herta Marta	24.4.	1312		
	Schmohl	Richard Georg	25.4.	1314		
		Karl				
22 Eke	Schroeder	Hermann Georg	26.4.	1330		Leg. getat Schlesinger
		Gustav				

1906

Des Kindes		Geburts- tag	Nr. des Geburten- buches	Zugehörig. d. Eltern oder der ne. Mutter zu einer Kirche usw. *)	Bemerkungen
Familienname	Vornamen				
Schmiehl	Herbert Gustav	29.4.	1333		Leg. jetzt Bergk Sc
Schmidt	Alfred Waldemar	6.5.	1398		Sc
	Werner				
Schönfelder	Hans Erich	4.5.	1423		Sc
Schiepp	Elisabeth Marie	6.5	1446		Sc
	Martha				Sc
Schulz	Gertrud Emma	10.5.	1463		
	Marie				Sc
Schmandra	Erich Erwin	9.5.	1466		Sc
Schüler	Erna Auguste	5.5.	1490		Leg. jetzt Jahr Sc
Schultze	Johannes Anton	10.5.	1491		Sc
	Benjamin				Sc
Schulze	Kurt Karl Paul	13.5.	1493		
Schnitt	Hertha Erna Frida	14.5.	1496		Sc
Scheel	Charlotte Anna	12.5.	1498		
	Ottilie				Sc
Schönberner	Franz Max Rudolf	18.5.	1540		
Schrammar	Dorothea Anna	20.5.	1581		Sc
	Elisabeth				Sc
Schwieta	Hedwig Olga	15.5.	1584		
Scholz	Gertrud Frieda	17.5.	1597		Sc
Schulze	August Wilhelm	26.5.	1633		
	Fritz				Sc
Schumann	Martin Walter Werner	3.5.	1428		Leg. früher Wasenmü Sc
Schmidberger	Franz Rudolf	18.5.	1551		Leg. früher Hennig Sc
	Heinrich				Sc
					Sc

1906

Sch 4

jen	Des Kindes		Geburts- tag	Nr. des Geburten- buches	Zugehörigk. d. Eltern oder der ne. Mutter zu einer Kirche usw.*)	Bemerkungen
	Familienname	Vornamen				
Ext 2/2	Schüttler	Kurt Robert Max	26.5.	1643		
	Schuetz	Helene Auguste	27.5.	1644		
		Adelheid				
	Scholz	Hedwig Magdalene	19.5.	1652		
	Schrödter	Berta Frieda	24.5.	1674		
	Schroeder	Fritz Gotthold	30.5.	1694		
		Willi				
	Schrammar	Anna	30.5.	1699		
	Scholz	Johanna	30.5.	1713		
Stu	Schmidt	Charles Edmund	3.6.	1721		
	Schwersenz	Fritz	3.6.	1763		
	Schmidt	Kurt Hermann	6.6.	1772		
		Karl				
	Schmidt	Hermann Hans	31.5.	1777		
		Paul				
	Schroeder	Hildegard Helene	6.6.	1782		
		Marie				
	Schrammar	Max Willi Karl	9.6.	1801		
	Schreiber	Alfred Otto	10.6.	1809		
		Adolf				
	Schütze	Erna Charlotte	9.6.	1816		
		Meta				
	Schmidt	Elsa Herta Gertrud	1.6.	1829		
er mü her ig	Schultze	Hermann Karl	13.6.	1846		
		Franz				
	Schulz	Helene Luise	9.6.	1849		
	Schwanz	Erich Wilhelm	11.6.	1854		
		Erwin				

1906

Des Kindes		Geburts- tag	Nr. des Geburten- buches	Zugehörig. d. Eltern oder der ne. Mutter zu einer Kirche usw.*)	Bemerkungen
Familienname	Vornamen				
Schulze	Frida Erna	10.6.	1865		S
Schönfelder	Willi Ernst	18.6.	1877		S
Schramar	Wätchen Emma	14.6.	1882		
Schwanke	Erich Paul	14.6.	1896		S
Schuettker	Johanna Charlotte	17.6.	1900		
Schmolt	Charlotte Helene	18.6.	1910		S
	Luise				
Schmohl	Hans Willi Gerhard	15.6.	1913		S
Schultze	Otto Walter	17.6.	1914		
	Heinrich				S
Schwarz	Marta Frieda	15.6.	1915		
	Margarete				S
Schmidt	Frieda	19.6.	1916		S
Schmichula	Agnes Else	17.6.	1928		
Schäfer	Kurt Fritz Richard	25.6.	1950		S
Schorten	Hans Paul Gustav	18.6.	1969		S
Schmelzer	Klara Frieda Anna	21.6.	1990		Leg. jetzt Domack
Schmeberg	Paul Hugo Erwin	26.6.	2017		S
Schellenberg	Paul Georg Fritz	1.7.	2066		S
Schneider	Anna Martha Frieda	4.7.	2067		
Schlaak	Lucie Hedwig	3.7.	2068		S
	Berta Martha				S
Schroeder	Willi	25.2.	2079		
Schnabel	Erich Robert Max	23.6.	1997		Leg. früher Struck
					S

1906

Des Kindes		Geburts- tag	Nr. des Geburten- buches	Zugehörigk. d. Eltern oder der ne. Mutter zu einer Kirche usw.*)	Bemerkungen
Familienname	Vornamen				
Schilling	Walter Franz Georg	6.7.	2093		
Scholz	Paul Ferdinand	6.7.	2106		
	Willi				
Schmidt	Johann Friedrich	3.7.	2114		
	Rudolf				
Schulz	Hermann Walter	8.7.	2129		
	Ernst				
Schüler	Marianna Alwine	12.7.	2151		
	Meta				
Scheibe	Martha Emma	10.7.	2152		
	Anna				
Schulz	Karl Willi Max	13.7.	2184		
Schulze verw.	Hans	10.7.	2186		
	Peschke				
Schmolke	Edmar Guido	9.7.	2188		
Schwarz	Erna Maria Hilda	13.7.	2190		
Schutz	Else Margarete	14.7.	2202		
Schaal	Erna Martha Charlotte	16.7.	2214		
Schöne	Martha Margarete	19.7.	2247		
	Dora				
Schoening	Charlotte Waleska	19.7.	2252		
Schmidt	Bertha Johanna	17.7.	2271		
	Charlotte				
Schulz	Otto Emil Adolf	23.7.	2272		
Schaaß	Charlotte	16.7.	2275		
Schmidt	Frieda Mathilde	11.7.	2245		Leg. früher Hetz
	Erika				

1906

Des Kindes		Geburts- tag	Nr. des Geburten- buches	Zugehörigk. d. Eltern oder der ne. Mutter zu einer Kirche usw.*)	Bemerkungen
Familienname	Vornamen				
Schubert geb.	Karl Paul	13.6.	2285		Sc
Fornfett-gesch.	Richard				
Schenker	Charlotte Luise	12.7.	2286		Sc
Schunack	Käte Wilhelmine	23.7.	2290		
Schnelle	Franz Heinrich	17.7.	2298		Sc
Scheel	Emmy Margarete	25.7.	2307		Sc
	Charlotte				
Schoenfeld	Alfred Albert	19.7.	2309		Sc
Schulz	Alfred Franz	20.7.	2329		
Schulz	Max Emil Wilhelm	19.7.	2351		S
Schwarz	Georg Wilhelm	29.7.	2369		
	Ferdinand				S
Schulz	Bernhard Albert	27.7.	2376		Sc
	Oskar				S
Schulz	Gertrud Elfriede	1.8.	2384		Leg. jetzt Herzfeld
Schimenz	Paul Willi	27.7.	2395		S
Schütze	Luise Henriette	27.7.	2400		S
	Margarete				S
Schmidt	Conrad Berthold	27.7.	2423		S
	Gustav				
Schultz	Ernst August	30.7.	2428		S
	Herbert				
Schultz	Friedrich Wilhelm	31.7.	2429		S
	Walter				S
Schwarz	Bruno Wilhelm	31.7.	2439		S
Schade	Gertrud Marie	31.7.	2444		S
	Käte				S
Schiller	Gertrud Helene Klara	3.8.	2459		S

1906

Sch 6

Jen	Des Kindes		Geburts- tag	Nr. des Geburten- buches	Zugehörigk. d. Eltern oder der ne. Mutter zu einer Kirche usw.*)	Bemerkungen
	Familienname	Vornamen				
	Schröder	Klara Mathilde	26.7.	2461		
		Wilhelmine				
	Schulz	Rudolf Karl	7.8.	2464		
		Johannes				
	Schibrowski	Erna Margarete	2.8.	2485		
	Schulze	Alfred Helmuth	3.8.	2494		
		Adolf				
	Schoening	Erich Adolf	4.8.	2502		
		Heinrich				
	Schedel	Käte Charlotte	10.8.	2515		
		Auguste				
	Schulz	Dora Ella	11.8.	2516		
	Schade	Johanna Luise	14.8.	2544		
	Schröter	Kurt Alfred	12.8.	2550		
22 L		Wilhelm				
	Schubert	Erich Oskar	16.8.	2579		
	Schmidt	Paul Otto Bruno	16.8.	2581		
	Scheffler	Edith. Wilhelmine	17.8.	2589		
	Schmerl	Karl Gustav	13.8.	2595		
		Paul Otto				
	Schittkowskí	Otto Friedrich	14.8.	2625		
		Wilhelm				
	Schlotte	Erwin Wilhelm	17.8.	2635		
	Schumann	Edith Gertrud	21.8.	2640		
	Schwarz	Willi	15.8.	2644		
	Scheuch	Else Helene Minna	19.8.	2645		
	Scheffner	Paul Robert Wilhelm	17.8.	2646		
	Schnaibel	Hans Hermann	19.8.	2653		
		Max				

1906

Des Kindes		Geburts- tag	Nr. des Geburten- buches	Zugehörig. d. Eltern oder der ne. Mutter zu einer Kirche usw.*)	Bemerkungen
Familienname	Vornamen				
Schulz	Georg Walter	22.8.	2725		Sc
Schulz	Willi Ernst	26.8.	2733		
Schramm	Charlotte Lisbeth	26.8.	2739		Sc
	Marta				
Schulz	Agnes Gertrud	29.8.	2761		Sc
	Walli				Sc
Schulz	Gertrud Marta	28.8.	2763		Sc
	Maria				Sc
Schroeder	Oskar Paul	25.8.	2782		Sc
	Helmut				Sc
Schulz	Alfred Bruno	1.9.	2794		Sc
	Kurt				
Schmid	Else Emma	2.9.	2801		Sc
	Albertine				Sc
Schildt	Else Frieda Marie	30.8.	2805		Sc
Schulze	Kurt Artur Oskar	31.8.	2830		Sc
Schirm	Bruno Erich	2.9.	2836		Sc
Schünke	Margarete Alma	2.9.	2861		Sc
Schimanski	Hermann Ewald	3.9.	2866		Sc
Schneider	Otto Georg	7.9.	2877		Sc
Schwarz	Elisabeth Berta	5.9.	2889		Sc
	Gertrud				Sc
Schulze	Herta Frida Erna	2.9.	2806		NE früher Tädike Sc
Schilling	Else Marie Marta	7.9.	2872		leg. früher Sköper Sc

1906

Sch 7

Ingen	Des Kindes		Geburts- tag	Nr. des Geburten- buches	Zugehörig. d. Eltern oder der ne. Mutter zu einer Kirche usw.*)	Bemerkungen
	Familienname	Vornamen				
	Schmarr	Ilse Johanna	11.9.	2905		
		Charlotte				
	Schmarr	Georg Eduard	11.9.	2906		
		Bernhard				
	Schilder	Gertrud Franziska	8.9.	2909		
	Schütze	Frida Berta Helene	9.9.	2918		
	Schulz	Willi Otto	12.9.	2928		
	Schrammar	Kurt Karl Otto	8.9.	2930		
	Schönfeldt	Charlotte Elisabeth	10.9.	2932		
	Schönburg	Herta Marie Lisette	13.9.	2937		
	Schubert	Eduard August	10.9.	2947		
		Heinz				
	Schmacht	Friedrich Reinhold	7.9.	2966		
	Scheer	Kurt Paul Herbert	14.9.	2974		
	Schönberner	Paul Willi Josef	13.9.	2985		
	Schulz	Franz Otto	18.9.	2995		
	Schrammar	Otto Franz Alfred	16.9.	3015		
	Schienenemann	Willi Fritz Otto	17.9.	3018		
	Schmidt	Cäcilie Luise	23.9.	3027		
	Schulz	Elli Berta Irma	24.9.	3048		
	Schmidt	Luise Marie Karola	20.9.	3060		
	Schwanz	Artur Friedrich	21.9.	3063		
		Wilhelm				
er	Scheffler	Jda Clara Else	18.9.	3024		Leg. früher Zimmermann
er	Schulz	Karl Friedrich	20.9.	3049		Leg. früher Büttner
		Wilhelm				

1906

Des Kindes		Geburts- tag	Nr. des Geburten- buches	Zugehörig. d. Eltern oder der ne. Mutter zu einer Kirche usw.*)	Bemerkungen	F
Familienname	Vornamen					
Schulz	Minna Emma	22.9.	3067			Schr
	Gertrud					Schr
Schulze	Klara Marie Emma	27.9.	3074			Schr
Schulz	Johannes Kurt	24.9.	3084			
Schulze	Erna	26.9.	3086			Schr
Schmidt	Richard Hans Erich	25.9.	3088			
Schimanski	Gertrud Martha	25.9.	3101			Schr
	Luise					Schr
Schrabedal	Berta Luise Erna	28.9.	3128			
Schwarz	Bruno Friedrich	12.9.	3138			Schr
	Wilhelm					Schr
Schneider	Martha Emma	3.10.	3151			Schr
Schmidt	Elsa Margarete	1.10.	3177			
Schulze	Georg Erich Willi	3.10.	3191			Schr
Schütt	Frida Emma Erna	2.10.	3197			Schr
Schulz	Margarete Frida	4.10.	3199			Schr
	Marie					
Schmischke	Kurt Erich Albert	29.9.	3211			Schr
Scheidner	Erich Friedrich	5.10.	3231			Schr
	Wilhelm					
Schulz	Gustav Ernst Erwin	11.10.	3285			Schr
Schaefer	Erna Anna	13.10.	3287			
Schulze	Walter Erich Otto	14.10.	3295			Schr
Schwede	Frida Gertrud	10.10.	3300			Schr
	Else					
Schulz	Kurt Franz Karl	13.10.	3349			Schr
Schnabel	Willi Richard	21.10.	3357			
Schulze	Marie Anna Herta	21.10.	3371			Schr
						Schr

1906

Sch 8

ungen	Des Kindes		Geburts- tag	Nr. des Geburten- buches	Zugehörigk. d. Eltern oder der ne. Mutter zu einer Kirche usw.*)	Bemerkungen
	Familienname	Vornamen				
	Schreyer	Max Paul Alwin	16.10.	3379		
	Schadow	Max Paul	16.10.	3389		
	Schürmer	Minna Elisabeth	19.10.	3395		
		Erna				
	Schulz	Walter Hans	18.10.	3398		
		August Otto				
	Schmerse	Erna Emma Frida	25.10.	3408		
	Schilder	Käte Gertrud	24.10.	3415		
		Frida				
	Schultz	Georg Erhart	22.10.	3416		
	Schelle	Kurt Julius	20.10.	3436		
	Schillig	Erna Auguste	24.10.	3440		
		Dorothee				
	Schmidt	Paul Wilhelm	23.10.	3443		
	Schmidt	Marie Else Rosa	21.10.	3444		
	Schulz	Fritz Hermann	28.10.	3463		
		Gerhard				
	Schroeder	Erna Elise Dorothee	1.11.	3490		
	Schulze	Alfons Valerius	31.10.	3517		
		Christlieb				
	Schubert	Hildegart Else	1.11.	3550		
		Margarete				
	Schuemann verw.	Elsa Frida Käte	3.11.	3555		Leg. jetzt Leesch
	Schneider	Johanna Marie	5.11.	3559		
		Luise				
	Scheu	Margarete Luise	7.11.	3569		
		Marta				
	Schulze	Roman Sigfrid	11.11.	3623		
	Schmidt	Friedrich Georg	7.11.	3647		

1906

Des Kindes		Geburts- tag	Nr. des Geburten- buches	Zugehörig. d. Eltern oder der ne. Mutter zu einer Kirche usw.*)	Bemerkungen
Familienname	Vornamen				
Schaefer	Gerhard Paul	13.11.	3675		Sch
	Artur Karl				Sch
Schwarz	Marga Meranda	11.11.	3679		Sch
Scheffler	Erna Marie	13.11.	3691		
	Johanna				Sch
Schneider	Frida Alma Marie	18.11.	3695		
Schneider	Hilda Frida Luise	17.11.	3700		Sch
Schulze	Lisbeth Charlotte	14.11.	3712		Sch
	Anna				Sch
Schmalong	Friedrich Wilhelm	18.11.	3717		
Schröder	Charlotte Wilhelmine	19.11.	3723		Sch
	Luise				Sch
Schrape	Helena Erna	16.11.	3737		Sch
Scheide	Kurt Werner	23.11.	3738		Sch
Schwarz	Anna Luise Marta	18.11.	3739		Sch
Schmerl	Gertrud Helene	17.11.	3743		Sch
	Hedwig				Sch
Schulz	Elise Helene	22.11.	3790		
	Hedwig				Sch
Schellhorn	Hildegart Felicia	27.11.	3813		Sch
	Luise				Sch
Schulz	Erich Hermann	25.11.	3816		Sch
	Friedrich				Sch
Schulz	Franz	30.11.	3834		Sch
Schönbeck	Walter Ernst Karl	24.11.	3842		Sch
Schultze	Erna Käte	23.10.	3850		Leg. jetzt Werner
Schade	Marta Hermine	1.12.	3857		
	Wilhelmine				

1906

Sch 9

Bemerkungen	Des Kindes		Geburts- tag	Nr. des Geburten- buches	Zugehörig. d. Eltern oder der ne. Mutter zu einer Kirche usw.*)	Bemerkungen
	Familienname	Vornamen				
	Schulze	Else Berta Anna	4.12.	3873		
	Schimorek	Marta Erna Käte	1.12.	3895		
	Scherer	Kurt Herbert	28.11.	3914		
		Helmut				
	Schimke	Friedrich August	3.12.	3921		
		Emil				
	Schindler	Irma Klara	7.12.	3927		
	Schadow	Erich Bruno Kurt	2.12.	3929		
	Schauer	Bernhard Heinrich	8.12.	3936		
		Willi				
	Schusinski	Ewald Oskar	5.12.	3939		
	Schirmer	Robert Karl Herbert	4.12.	3943		
	Schneider	Gertrud Irene Erika	8.12.	3969		
	Schramm	Oskar Otto Hermann	25.11.	3972		
	Schwoch	Walter Berthold	13.12.	3979		
	Schulz	Frida Charlotte	8.12.	3980		
	Schultz	Hedwig Anna	14.12.	3993		
		Berta				
	Schaffner	Else Emma Klara	12.12.	3994		
	Schroeder	Franz Gustav Friedrich	15.12.	4008		
	Schenk	Johanna Gertrud	14.11.	4022		Leg. jetzt Stephan
	Schäfer	Herta	18.12.	4046		
	Schmidt	Artur Edgar	24.11.	3859		Nführung früher Klemt
	Schaffranski	Max Artur Kurt	1.12.	3889		Leg. früher Zimmerma
	Schmidt	Kurt Willi Otto	19.12.	4040		Leg. früher Wünsch
zt er						

1906

Des Kindes		Geburts- tag	Nr. des Geburten- buches	Zugehörigk. d. Eltern oder der ne. Mutter zu einer Kirche usw. *)	Bemerkungen
Familienname	Vornamen				
Schlaefge	Johannes Paul	20.12.	4063		5ct
	Theodor				5ct
Schabe	Marta Grete	15.12.	4067		5ct
	Elisabeth				5ct
Schröder	Gertrud Berta	15.12.	4072		5ct
	Jda				
Schmiedchen	Eva Ernestine Käte	21.12.	4074		5c
Schmidt	Franz	21.12.	4078		5c
Schwarz	Alfred Gustav	19.12.	4081		5c
	Georg				
Schmidt	Berta Anna Grete	18.12.	4087		5c
Schmidt	Ernst Albert	22.12.	4088		
	Erwin				5c
Schonert	Else Klara	24.12.	4095		
Scherlitzki	Willi Erich	25.12.	4126		5c
	Gustav				5c
Schoen	Lucie Marta	19.12.	4132		5c
Schmidt	Otto Wilhelm	21.12.	4139		5c
	Fritz				
Schülke	Erich Theodor	26.12.	4144		5c
	Johann				
Schaper	Charlotte Edith	23.12.	4146		5c
	Luise				
Schroeder	Fritz Paul Hermann	22.12.	4164		5c
Schulz	Meta Ella Emma	28.12.	4168		5c
Schönberner	Anna Jda Emma	26.12.	4177		5c
					5c
					5c

1906

St 1

gen	Des Kindes		Geburts- tag	Nr. des Geburten- buches	Zugehörigk. d. Eltern oder der ne. Mutter zu einer Kirche usw.*)	Bemerkungen
	Familienname	Vornamen				
	Steiner	Gustav Ludwig Paul	7. 1.	147		
	Stenzel	Paul Franz Reinhold	6. 1.	151		
	Stoll	Oskar Kurt	11. 1.	184		
	Stellmacher	Kurt Wilhelm Ernst	11. 1.	199		Leg. jetzt Busse
	Steinborn	Gerhard Walter	20. 1.	250		
	Stiebitz	Ernst Ferdinand	27. 1.	304		
	Stein	Elli Grete Else	23. 1.	305		
	Steffen	Hermann Albert Max	23. 1.	322		
	Steinke	Fritz Karl	28. 1.	328		
	Standke	Charlotte Eleonore Marie	27. 1.	357		
	Sbach	Hedwig Anna Marta	31. 1.	372		
	Stüve	Erwin Max Julius	29. 1.	374		
	Sternebeck	Elfriede Luise Hermine Elisabeth	1. 2.	378		
	Staudi	Paul Emil Otto	25. 1.	379		
	Stolze	Richard Otto Hermann	1. 2.	384		
	Stephan	Willi Paul	4. 2.	437		
	Starkow	Erna Elisabeth	3. 2.	458		
	Steyskal	Elsbeth Frida	26. 12.	37		Leg. früher Mau
	Stephan	Johanna Charlotte	21. 5.	459		Leg. früher Saliter geb. Schenk

1906

Des Kindes		Geburts- tag	Nr. des Geburten- buches	Zugehörigk. d. Eltern oder der ne. Mutter zu einer Kirche usw.*)	Bemerkungen
Familienname	Vornamen				
Stielow	Hella Käte	30.1.	467		S.
Standke	Johanna Gertrud	7.2.	500		Sz
Streich	Max Gustav Arthur	8.2.	516		NE jetzt Herrmann Sz
Straube	Kurt Erich	18.2.	581		
Steffen	Elfriede Charlotte	7.2.	584		Sz
	Margarete				Sz
Strauß	Friedrich Wilhelm	1.3.	697		Sz
	Karl				Sz
Steffen	Willi Paul	4.3.	730		Sz
Strauch	Charlotte Margarete	8.3.	753		
	Frida				Sz
Steddin	Ella Herta	7.3.	784		
Sternitzky	Irma Erna	10.3.	798		Sz
	Charlotte				Sz
Stahn	Karl Artur Rudi	13.3.	816		
Stellmacher	Karl Oskar Artur	10.3.	825		NE jetzt Hartmann Sz
Staercke	Bernhard Rudolf	16.3.	864		S.
Steffen	Edith Anna	14.3.	902		S.
Stabenow	Otto Erich	15.3.	918		
Sturm	Gerhard Wilhelm	21.3.	933		Sz
	August				
Stauffer	Jda Johanna	17.3.	934		Sz
Stodt	Karl August Julius	26.3.	958		
Sterner	Bruno Hermann	1.4.	1023		S.
	Johannes				S.
Stahlberg	Gertrud Erna	2.4.	1031		S.
	Frida				
Stinn	Else Anna	2.4.	1034		
	Auguste				

1906

522

en	Des Kindes		Geburts- tag	Nr. des Geburten- buches	Zugehörigk. d. Eltern oder der ne. Mutter zu einer Kirche usw. *)	Bemerkungen
	Familienname	Vornamen				
	Stein	Martha	11.4.	1137		
	Steiner	Ella Hildegard	6.4.	1143		
z nn	Standtke	Auguste Elise Hedwig	13.4.	1161		
	Stachewicz	Lucie Jda	16.4.	1222		
	Steinke	Richard Alfred	14.4.	1232		
	Stübler	Kurt Paul	18.4.	1237		
	Stoller	Erna Frida	2.2.4.	1244		
	Stöffin	Richard August Emil	30.4.	1313		
	Staenicke	Herta Pauline Luise	2.5.	1344		
	Strohbusch	Erhard	10.5.	1465		
	Storch	Paul Hermann Willi	11.5.	1467		
z nn	Steinhorst	Hans Paul Karl	10.5.	1503		
	Steinike	Willi Walter Erwin	11.5.	1526		
	Stäck	Herbert Hermann Wilhelm	2.6.	1786		
	Stemmwedel	Jrma Elisabeth Ilse	2.6.	1796		
	Strack	Gerhard Rudolf Willi	4.6.	1799		
	Strobl	Martha	23.5.	1888		Leg. jetzt Mielenz
	Stutz	Emil Karl Kurt	7.4.	1133		Leg. früher Micklinski
	Stein	Georg Gustav Karl Kurt	18.4.	1325		Leg. früher Benksen

1906

Des Kindes		Geburts- tag	Nr. des Geburten- buches	Zugehörig. d. Eltern oder der ne. Mutter zu einer Kirche usw.*)	Bemerkungen	
Familienname	Vornamen					
Struck	Erich Robert Max	23.6.	1997		Leg. jetzt Schnabel	St
Steinke	Bernhard Fritz	26.6.	2010			St
	Werner					St
Stief	Walli Gertrud	30.6.	2080			St
Steffen	Anna Elise	30.6.	2081			St
	Gertrud					St
Stern	Gertrud Marie	7.7.	2092			St
	Elisabeth					
Steinhaus	Hans Franz Karl	29.6.	2101			St
Standke	Karl Heinz	6.7.	2145			St
Stresow	Karl Robert Walter	12.7.	2168			St
Stenzel	Walter Willi Fritz	11.7.	2173			St
Strauß	Alfred Albert	14.7.	2193			St
Stahn	Bruno Erich	18.7.	2222			St
	Reinhold					St
Strauß	Else	15.7.	2269			St
Stersik	Erich Hermann	28.7.	2344			
	Karl					St
Sternkowitz	Martha Maria	6.8.	2451			St
	Friederike					
Sturm	Zwillinge	Margarete Gertrud	11.7.	2224	Leg. früher Morgen	
		Martha				
Sturm		Friedrich Johannes	11.7.	2225	Leg. früher Morgen	St
		Adolf				
						St

Des Kindes		Geburts- tag	Nr. des Geburten- buches	Zugehörig. d. Eltern oder der ne. Mutter zu einer Kirche usw. *)	Bemerkungen
Familienname	Vornamen				
Stirtz	Erna Anna Bertha	7.8.	2460		
Stark	Elsbeth Gertrud	8.8.	2547		
Steinborn	Hildegard Emma	17.8.	2609		
Stempel	Erich Bruno	16.8.	2617		
Sternberg	Ella Herta	18.8.	2642		
Stolle	Fritz Otto Franz	18.8.	2658		
Stippich	Erwin Alfred	20.8.	2674		
	August				
Stark	Harry Gerhard	26.8.	2700		
Steinbock	Bruno Artur Max	26.8.	2736		
Stahl	Charlotte Ernestine	8.9.	2856		
Steinbach	Gerda Marie	2.9.	2857		
Stößer	Else Marie Marta	7.9.	2872		Leg. jetzt Schilling
Stricker	Friedrich Artur	13.9.	2979		Leg. jetzt Plöse
Stötzner	Emmy Paula	21.9.	3028		
Stammwitz	Elisabeth Marie	17.9.	3033		
	Frieda				
Steingräber	Eva	18.9.	3047		
Stübert	Franz Hermann	27.9.	3137		
	Hans				
Stock	Irmgard Auguste	8.10.	3248		
	Luise				
Stuhrmann	Else Hildegard	23.4.	1336		Leg. früher Richter
	Irma				
Stadler	Anton Alfons	27.8.	2723		NF früher Eckrodt

1906

Des Kindes		Geburts- tag	Nr. des Geburten- buches	Zugehörigk. d. Eltern oder der ne. Mutter zu einer Kirche usw.*)	Bemerkungen
Familienname	Vornamen				
Stephan	Max Karl Richard	6.10.	3254		St
Stark	Charlotte Erna	21.10.	3383		S
	Margarete				S
Stahlberg	Alfred Albert	27.10.	3507		S
	Otto				
Stepat	Friedrich Wilhelm	31.10.	3540		S
Stepat	Paul Georg	31.10.	3541		
Stahl	Alfred Karl	4.11.	3549		S
	Paul				S
Steinborn	Gerda	5.11.	3605		S
Sträck	Hans August	8.11.	3645		S
	Paul				
Steinecke	Karl Hermann	13.11.	3703		
	Albert				
Strick Steffen	Erwin August	18.11.	3746		Leg. jetzt Strick
	Karl				
Staercke	Bernhard Karl	23.11.	3777		
	Paul				
Stumpf	Emil Oskar Paul	24.11.	3817		
Stasiowski	Anna Franziska	28.11.	3820		
	Lucilie				
Stern	Lucie Marie	30.11.	3854		
	Alwine				
Steinfeldt	Hildegart Anna	1.12.	3907		S
	Adelheid				
Stammwitz	Karl Friedrich	9.12.	3948		
	Wilhelm				
Stark	Erich Walter	6.12.	3960		

1906

51

Des Kindes		Geburts- tag	Nr. des Geburten- buches	Zugehörig. d. Eltern oder der ne. Mut- ter zu einer Kirche usw. *)	Bemerkungen
Familiename	Vornamen				
Thonack		? 12.	2	Eintragung unvollständig	
Tschudin	Daniel Georg	5.1.	90		
Thiel	Elisabeth Regina	6.1.	93		
Tornow	Ludwig Bernhard	10.1.	113		
Tesmann	Meta Gretchen	6.1.	144		
	María				
Thöndel	Anna Emilie	10.1.	148		
Tanke	Johannes Karl	15.1.	186		
	Franz				
Trinkaus	Marie Margarete	13.1.	216		
Treichel	Herbert Otto	20.1.	259		
	Paul Heinrich				
Tonn	Friedrich Wilhelm	21.1.	264		
Thiede	Erwin Oswald	25.1.	314		
Thiede	Erna Anna	25.1.	315		
Töpfer	Albert Karl	1.2.	367		
Thümer	Herbert Hermann	29.1.	402		
Trapp	Erich Bruno Willi	3.2.	428		
Träger	Paul Erwin	5.2.	475		
	Richard				
Tschürschwitz	Hans Max Wilhelm	10.2.	540		
Tesmann	Dora Alma	16.2.	563		
Tepper	Lina Liddy	19.2.	574		
Templin	Max Otto Karl	12.2.	577		
Thiede	Gertrud Margarete	13.2.	583		
	Anruth				
Thomson	Lucie Mathilde	19.2.	626		
	Minna				
Thorwirth	Hans Kurt	21.2.	667		

1906

Des Kindes		Geburts- tag	Nr. des Geburten- buches	Zugehörigk. d. Eltern oder der ne. Mut- ter zu einer Kirche usw.*)	Bemerkungen
Familienname	Vornamen				
Taeschner	Rudolf Gustav	26.2.	678		
	Hermann Theodor				
Tornow	Jrmgard Erika	5.3.	769		
	Gertrud				
Theuer	Charlotte Margarete	11.3.	793		
	Elsbeth				
Tauschwitz	Margarete Emma	15.3.	887		
	Auguste				
Trissler	Gertrud Anna	26.3.	956		
Trissler	Bruno Alexander	26.3.	957		
Thiele	Gerhard Richard	28.3.	979		
Thinius	Käte Marie	25.3.	993		
Telg	Walter Georg Hans	29.3.	1039		
Thiel	Willi	29.3.	1045		
Tilgner	Otto Fritz	12.4.	1144		
Tilgner	Johannes Willi	12.4.	1145		
Theis	Herbert Alexander	15.4.	1166		
	Gustav				
Trzewik	Frida Anna Erna	20.4.	1223		
Thiem	Erich Paul	14.4.	1233		
	Hermann				
Tübbecke	Marie Bertha Walli	11.4.	1235		
Thusius	Cäcilie Johanna	23.4.	1240		
	Anna				
Thies	Rudolf Walter	7.5.	1421		
Teichert	Johann Bruno	5.5.	1434		
Tonn	Willi Herbert	20.4.	1422		NE früher Krinke

1906

T 2

Des Kindes		Geburts- tag	Nr. des Geburten- buches	Zugehörig. d. Eltern oder der ne. Mutter zu einer Kirche usw.*)	Bemerkungen
Familienname	Vornamen				
Thieme	Hildegard Emma	7.5.	1448		
	Elise				
Troche	Bernhard Julius	7.5.	1471		
	Kurt				
Thomann	Hedwig Ella	13.5.	1516		
Tomlik	Helena	10.5.	1534		
Thoss	Walter August	29.5.	1695		
	Richard				
Tzscheutschler	Eugen Helmuth	16.5.	1712		
Trützscher	Wally Frida	4.6.	1779		
	Elsbeth				
Theil	Friedrich Karl	5.6.	1792		
	Werner				
Theilheimer	Hertha	10.5.	1890		
Thom	Franz Karl	14.6.	1909		Leg. jetzt Matzky
Thorausch	Erna Selma	17.6.	1918		
Trost	Artur Alfred	16.6.	1931		
Thiem	Erna Else	23.6.	1995		
Trienke	Johanna Ella	23.6.	1977		
	Trude				
Tornow	Käte Annamarie	29.6.	2064		
	Minna				
Tomaszewski	Cecilie	15.7.	2270		
Thieme	Willi Karl Erich	19.5.	1552		Leg. früher Konetzke
Tietze	Anna Martha Lucie	3.7.	2112		Leg. früher Jonelat

1906

Des Kindes		Geburts- tag	Nr. des Geburten- buches	Zugehörig. d. Eltern oder der ne. Mutter zu einer Kirche usw.*)	Bemerkungen
Familienname	Vornamen				
Tübcke	Emil Herbert	29.7.	2368		
	Bruno				
Tadewaldt	Fritz Wilhelm	27.7.	2370		Leg. jetzt Koschwitz
	Hermann				
Trost	Wilhelm Paul	31.7.	2442		Leg. jetzt Köppchen
	Franz				
Tschermack	Eva Else	10.8.	2495		
Timmermann	Walter Max	11.8.	2523		
Tillack	Erna Ella	14.8.	2543		
Teichert	Alfred Paul	14.8.	2569		
Tegener	Charlotte Margarete	15.8.	2592		
	Elsbeth				
Teichert	Elisabeth Klara	13.8.	2630		
	Gertrud				
Thiele	Annemarie Erna	20.8.	2652		
	Emma				
Tschiernitz	Alfred Karl Fritz	20.8.	2666		
Tschoppe	Ella Marta Anna	20.8.	2678		
Trendelenburg	Käte Emma Anna	27.8.	2710		
Thiele	Werner Karl Franz	26.8.	2737		
Thomas	Dora Charlotte	25.8.	2750		
Timm	Otto Paul Ernst	2.9.	2807		
Töpfer	Lucie Irmgard	30.8.	2815		
	Anna				
Tetzlaff	Erich Fritz Gustav	6.8.	2568		Leg. früher Fellechner

*) Eintragung braucht nicht in das Namenverzeichnis

1906

53

Des Kindes		Geburts- tag	Nr. des Geburten- buches	Zugehörigk. d. Eltern oder der ne. Mutter zu einer Kirche usw.*)	Bemerkungen
Familienname	Vornamen				
Thomas	Adolf	5.9.	2835		
Thiel	Wilhelm Paul	6.9.	2853		
Titze	Johanna Emilie	5.9.	2925		
	Katharina				
Trogisch	Berta Hedwig	24.9.	3050		
Tannhäuser	Gustav Karl	24.9.	3096		
	Franz				
Teichert	Margarete Martha	25.9.	3161		
	Berta				
Tietz	Oskar Friedrich	30.9.	3162		
	Hermann				
Tahrn	Herbert Ferdinand	8.10.	3258		
Trube	Fritz Otto	22.10.	3392		
Tschorsch	Erich Hermann	20.10.	3417		
Thunack	Friedrich Karl	20.10.	3429		
	Georg				
Tschiche	Georg Berthold	26.10.	3484		
	Fritz				
Thomas	Erwin Emil	5.11.	3573		
Tenz	Julius Rudi	3.11.	3578		
Teschner	Erna Ida	4.11.	3586		
Theiser	Kurt Robert	29.10.	3612		
Trenkler	Frida Klara	12.11.	3668		
	Hedwig				
Tasche	Erna Ella	21.11.	3767		
Tiecke	Erna Emma Berta	20.11.	3801		Leg. getat Wenzel
Thieme	Helmut Hans	21.11.	3803		
Teschner	Luiise Marta	28.11.	3830		
Tornow	Irma Helene Charlotte	24.11.	3838		

1906

U 1

ngen	Des Kindes		Geburts- tag	Nr. des Geburten- buches	Zugehörigk. d. Eltern oder der ne. Mutter zu einer Kirche usw.*)	Bemerkungen
	Familienname	Vornamen				
	Ulbrich	Gerhard Wilhelm	31.12.	25		
		Hermann				
	Urban	Alfred	13.1.	197		
	Urban	Hans Karl Alfred	28.1.	329		
	Urban	Willi Hans August	3.2.	426		
	Uhlir	Alfred	3.3.	734		
	Ulfert	Otto Max Horst	13.3.	868		
	Ulrich	Charlotte Emilie	28.4.	1307		
		Erna				
	Urban	Fritz Karl Max	28.4.	1317		
	Unversucht	Hildegard Auguste	3.5.	1351		
		Charlotte				
	Unger	Erna Grete	22.6.	1936		
	Urban	Erna Ella Elisabeth	28.6.	2057		
	Umlauf	Erich Karl	15.7.	2264		
	Urbanski	Margarete Gertrud	22.7.	2308		
		Martha				
	Ulbrich	Erich Gustav	18.8.	2599		
		Wilhelm				
	Ulrich	Hans Heinrich	25.8.	2716		
		Karl				
	Unlandt	Käte Luise Herta	27.8.	2771		
	Ulbrich	Charlotte Margarete	12.9.	2912		
	Ueckert	Erna Luise	16.9.	3068		
ber iat	Uebelt	Kurt Alfred Bruno	27.9.	3099		
	Urbaniak	Margarete Else	30.9.	3153		
		Frida				
	Urban	Karl Hermann	15.10.	3280		
		Albert				

1900

V 1

Familiennamen	Des Kindes		Geburts- tag	Nr. des Geburten- buches	Zugehörigk. d. Eltern oder der ne. Mutter zu einer Kirche usw.*)	Bemerkungen
	Familiennamen	Vornamen				
Voigt	Hildegard Betty	Frida	12.1.	193		
Vormelcher	Elisabeth Emma	Agnes	30.1.	346		
Vogt	Grete Anna Luise		3.2.	407		
Viehweger	Hedwig Anna		21.2.	592		
Vofß	Erich Artur	Georg	3.3.	782		
Vortisch	Hildegard		14.3.	830		
Vircus	Luise Anna Maria		10.3.	844		
Voigt	Albert Karl Max		18.3.	875		
Vogel	Luise Klara Marta		21.3.	917		
Vetter	Paul		20.3.	928		
Vogel	Erich Walter		25.3.	953		
Vonhof	Alfred Karl		23.3.	966		
Vels	Julius Gisbert Wilhelm		28.3.	1026		
Volkmann	Eva Erna Martha		27.3.	1035		
Vonhof	Johanna Antonie	Charlotte	20.4.	1255		
Vesterling	Karl Otto Gustav		1.5.	1374		
Viertel	Hertha Betty	Klara	30.4.	1391		
Völcker	Wilhelmine Jda	Edith	21.5.	1570		
Völtzmann	Else Erna Juliane		24.12.	21		Leg. früher Peikert

1906

Des Kindes		Geburts- tag	Nr. des Geburten- buches	Zugehörig. d. Eltern oder der ne. Mutter zu einer Kirche usw.*)	Bemerkungen	Far
Familienname	Vornamen					
Viergutz	Elli Margarete	29.5.	1784			Voigt
	Anna					
Voss	Otto Paul	19.6.	1964			Voelk
	Helmuth					Voigt
Vader	Heinz August	23.6.	2025			
	Fritz					Voigt
Voigt	Elisabeth Auguste	13.7.	2163			Voigt
Völkner	Gertrud Emilie	5.8.	2432			
	Emma					
Vogel	Elsbeth Johanna	25.8.	2717			
	Frida					
Valentin	Frida Erna	13.9.	2964			
Vanselow	Ella Berta	16.9.	2978			
	Johanna					
Voelke	Ida	14.9.	2992			
Vanselow	Emma Anna Frida	16.9.	2997			
Vierath	Gertrud Emma	4.10.	3198			
Voigt	Toni Elisabeth	8.10.	3209			
Voll	Dora Helene	5.10.	3236			
Vetter	Paul Rudolf Fritz	18.9.	3247		Leg. jetzt Kätzorke	
Voigt	Dora Anna	18.10.	3324			
	Margarete					
Voigt	Max Erich	22.10.	3375			
Völker	Alfred Max Georg	24.10.	3474			
Vostry	Erna Anna	30.7.	2454		Leg. früher Gottschalk	
Valentin	Otto Friedrich	25.9.	3066		Leg. früher Fassbender	

1906

W 1

gen	Des Kindes		Geburts- tag	Nr. des Geburten- buches	Zugehörigk. d. Eltern oder der ne. Mutter zu einer Kirche usw.*)	Bemerkungen
	Familienname	Vornamen				
	Wiesener	Erich Karl Robert	1.1.	40		
	Winkler	Emmi Elise	2.1.	61		
	Wolf	Hildegard Ida	6.1.	75		
	Wallnig	Else Rosa Erna	2.1.	86		
	Wallnig	Margarethe Charlotte	2.1.	87		
		Frída				
	Weidemann	Kurt Willi	7.1.	92		
	Welle	Gerda Herta	5.1.	166		
		Marietta				
	Wernicke	Luiſe Margarete	17.1.	240		
	Weintritt	Herta Klara	11.1.	244		
	Wipperling	Wilhelmine Selma	22.1.	267		
	Wolschon	Else Luise Klara	24.1.	287		
	Weizenegger	Gertrud Margarete	27.1.	299		
		Marie				
	Weber	Gerhard Karl	25.1.	326		
	Wachner	Charlotte Minna	24.1.	336		
		Marta				
	Witschel	Kurt Richard Paul	26.1.	340		
	Weigt	Georg Ernst	5.2.	427		
	Weichert	Max Wilhelm	4.2.	430		
		Erich				
	Wiese	Erich Hermann Karl	2.2.	432		
	Waclawiak	Marie	2.2.	448		
über	Winter	Karl Arthur	10.12.	152		Leg. früher Prore gen. Säuberli
	Wnistädt	Charlotte Margarete	1.2.	403		NE früher Ebert
		Emmi				

1906

Des Kindes		Geburts- tag	Nr. des Geburten- buches	Zugehörig. d. Eltern oder der ne. Mutter zu einer Kirche usw.*)	Bemerkungen
Familienname	Vornamen				
Wenzel	Eugen Franz	4.2.	465		Leg. jetzt Padawitz
Wegener	Erich Walter Rudolf	10.2.	483		
Wilksch	Erich Karl August	5.2.	504		
Wegener	Walter August	7.2.	515		
	Ferdinand				
Wolle	Marcel Mare	13.2.	547		
Weiß	Margarete Karoline	13.2.	568		
	Klara				
Winkler	Paul Hermann	18.2.	572		
Wieske	Loni Therese	17.2.	582		
Wendorf	Erna Emma Minna	21.2.	604		
Wolf	Walli Lucie	25.2.	636		
Wolle	Margarete Maria	21.2.	640		
Werner	Gertrud	18.2.	643		
Wilde	Senta Elisabeth	28.2.	675		
	Helene				
Wießner	Walter Max	23.2.	676		Leg. jetzt Droth
Wilski	Alfred Kurt	26.2.	680		
Warme	Hans Otto Friedrich	25.2.	703		
Westphal	Johannes Rudolf	4.3.	708		
	Ernst				
Wolff	Paul Julius	3.3.	715		
Winter	Bekki Frida	2.3.	721		
Wauschun	Erich Richard Paul	27.2.	723		
Wassermann	Anna Ida Else	6.3.	732		
Wodetzki	Alwin Alfred	20.2.	651		Leg. früher Seid NA jetzt Herrn
	Hellmut				
Warczak	Bernhard Hermann				Leg. früher Koschel
	Fritz	1.3.	726		

1906

W 2

Des Kindes		Geburts- tag	Nr. des Geburten- buches	Zugehörigk. d. Eltern oder der ne. Mutter zu einer Kirche usw. *)	Bemerkungen
Familienname	Vornamen				
Wonsak	Frida Erna	1.3.	740		
	Charlotte				
Wauschkun	Luise Marta	4.3.	763		
Wernicke	Elli Jda	6.3.	778		
Waldow	Gertrud Charlotte	7.3.	792		
	Ernestine				
Werner	Karl Paul Otto	8.3.	823		
Wunsch	Frida Katarina	15.3.	852		
Weyland	Karl	9.3.	862		
Waschelewski	Willi Otto	18.3.	900		NÄ jetzt Waschel
Weinberg	Elfriede Marie	15.3.	906		
	Klara				
Weiß	Elisabeth Marta	17.3.	909		
Wedel	Gertrud Anna	23.3.	975		NE jetzt Krauß
	Emma				
Wegat	Paul Werner	28.3.	978		
Winguth	Erich Emil Reinhard	27.3.	990		
Wörn	Margarete Berta	31.3.	1009		
	Minna				
Westphal	Kurt Friedrich	30.3.	1010		
	Gustav				
Wolff	Rosa Marie Elise	31.3.	1020		
Wocke	Frida Anna	2.4.	1033		
Werner	Ernst Karl Ferdinand	2.4.	1087		
Winter	Lucie Minna Ernestine	16.3.	911		leg. früher Gustav

1906

Des Kindes		Geburts- tag	Nr. des Geburten- buches	Zugehörigk. d. Eltern oder der ne. Mutter zu einer Kirche usw.*)	Bemerkungen
Familiename	Vornamen				
Weidner	Kurt Walter Paul	2.4.	1090		W
Werk	Selma Antonie	6.4.	1111		
Herzinger	Otto Karl	12.4.	1136		W
Weigelt	Hermann Paul	5.4.	1149		
Wegener	Georg Willi	13.4.	1162		W
Weiß	Margarete Emma	15.4.	1164		W
Warnecke	Elisabeth Pauline	14.4.	1176		W
	Bertha				W
Wamp	Alfred Paul	15.4.	1180		W
	Erich				W
Weber	Friedrich Erich	12.4.	1194		h
Wolf	Helene Luise	15.4.	1214		Leg. jetzt Müller h
Windelband	Margarete Hedwig	21.4.	1249		od. jetzt Pfeifer h
	Marie				h
Winkler	Hans Wilhelm	18.4.	1253		
	Hermann				W
Werner	Else Martha Hedwig	22.4.	1277		W
Werner	Elisabeth Emilie	28.4.	1322		W
	Berta				
Wolf	Wally Amalie Marie	26.4.	1324		h
Weise	Frida Gertrud Else	22.4.	1337		
Wolf	Gertrud Katharina	27.4.	1346		W
	Anna				W
Wünsch	Willi Bruno	29.4.	1386		W
Welz	Charlotte Irma	7.4.	1171		Leg. früher Kopplow W
	Elsbeth				W
					W
					W

1906

43

Familienname	Des Kindes		Geburts- tag	Nr. des Geburten- buches	Zugehörigk. d. Eltern oder der ne. Mutter zu einer Kirche usw.*)	Bemerkungen
	Vornamen					
Wagner	Bertha Margarete		2.5.	1399		
	Elsa					
Wasenmüller	Martin Walter		3.5.	1428		Leg jetzt Schumann
	Werner					
Wienprecht	Erich Emil		11.5.	1445		
Wadtland	Bruno Siegwald		12.5.	1464		
Walter	Karl Max		11.5.	1475		
Wunderlich	Walter Georg		8.5.	1479		
Wallner	Jda Charlotte		9.5.	1501		
Waldau	Kurt Franz Max		10.5.	1506		
Warrczech	Herta Ruth Waldbraud		8.5.	1511		Leg. jetzt Meyer
Heidner	Else Anna Martha		21.5.	1578		
Wittig	Walter Bernhard		22.5.	1600		
Weise	Hedwig Charlotte		20.5.	1606		
	Margarete					
Wiehle	Hans Fritz Otto		21.5.	1621		
Wagner	Emma Klara		26.5.	1623		
Wruude	Gertrud Elisabeth		26.5.	1664		
	Martha					
Witte	Gertrud Emma		30.5.	1666		
	Minna					
Wetschel	Meta Herta		29.5.	1700		
Woydt	Walli Selma Elisabeth		30.5.	1735		
Weise	Hans Fritz Franz		29.5.	1749		
Wiedemann	Aloysius August		6.6.	1754		
Wurzel	Herta Wally		6.6.	1770		
	Charlotte					
Wehrle	Rosa Anna Jda		1.6.	1791		
Wendt	Erwin Ernst Reinhold		11.6.	1817		

1906

Des Kindes		Geburts- tag	Nr. des Geburten- buches	Zugehörigk. d. Eltern oder der ne. Mutter zu einer Kirche usw.*)	Bemerkungen
Familienname	Vornamen				
Wald	Victoria Luise	11.6.	1820		
	Hilda				
Wings	Johannes	13.6.	1835		
Winkelmann	Otto Berthold	10.6.	1836		
	Gustav				
Wroblewski	Emma Martha Bertha	13.6.	1852		
Wahl	Heinrich Wilhelm	12.6.	1879		
	Ewald				
Wanzlick	Erna Frieda Else	21.6.	1917		
Wolffgram	Paul Hilli	19.6.	1924		
Willert	Erich Berthold	18.6.	1937		
	Ernst Max				
Woinke	Luise Tringard	14.6.	1966		
Wagner	Max Bruno Erwin	20.6.	1973		
Waßscheck	Walter Otto	22.6.	1981		
Wilske	Karl Arthur	25.6.	1992		
Weidner	Emil Hans	21.6.	2007		
Worbs	Elli Gertrud	26.6.	2027		
Wöhle	Fritz Kurt Paul	26.6.	2028		
Wartenberg	Erna Gertrud	28.6.	2039		Leg. jetzt Hahn
Wengler	Ida Emilie Gertrud	1.7.	2062		
Wahermann	Gerhard Wilhelm	27.6.	2065		
	Franz				
Warmbier geb.	Max Albert	22.6.	2095		Leg. jetzt Mathrich
Beckmann	Wilhelm				
Wagner	Hans Wilhelm	30.6.	2099		Leg. jetzt Regenberg
	Hermann				
Wegner	Erwin Otto Hermann	5.7.	2108		
Wellerich	Hans Paul Hermann	5.7.	2130		

1906

W 4

Des Kindes		Geburts- tag	Nr. des Geburten- buches	Zugehörig. d. Eltern oder der ne. Mutter zu einer Kirche usw.*)	Bemerkungen
Familienname	Vornamen				
Weber	Richard Paul	15.7.	2180		
Westphal	Karl Friedrich	15.7.	2207		
Wurm	Anton	12.7.	2213		
Westhäuser	Edith Frieda	11.7.	2219		
Weißbe	Gertrud Marie	18.7.	2241		
	Charlotte				
Wellnitz	Karl Max	15.7.	2253		
Werner	Ellie Ida	21.7.	2257		
Wegner	Auguste Lina	20.7.	2260		
Wunderlich	Marie Margarete	19.7.	2265		
Weißenhagen	Angela Bertha	14.7.	2276		
	Elisabeth				
Wirth	Ella Hertha	22.7.	2281		
Weide	Anna Erna	20.7.	2297		
Winnig	Frieda Martha	22.7.	2301		
Winkelmann	Erna Martha Helene	18.7.	2324		Leg. jetzt Ricks
Wetleborn	Max	27.7.	2349		
Woncikowski	Gertrud Katharina	22.7.	2350		Leg. jetzt Lennert
	Maria				
Wienicke	Max Edmund	27.7.	2354		
	Willi				
Weininger	Otto Willi Bernhard	29.7.	2356		
Wolle	Erna Anna	26.7.	2378		
	Elisabeth				
Winter	Fritz Willi	15.7.	2242		Leg. früher Aglaester

1906

Des Kindes		Geburts- tag	Nr. des Geburten- buches	Zugehörig. d. Eltern oder der ne. Mutter zu einer Kirche usw.*)	Bemerkungen
Familienname	Vornamen				
Werner	Else Erna Emma	27.7.	2389		h
Wildermuth	Margarete Luise Martha	26.7.	2390		h
Wrazidlo	Bruno Ernst Karl	2.8.	2406		h
Wegner	Paul Albert Richard	5.8.	2434		h
Wönke	Klara Margarete Edith	4.8.	2477		Leg. jetzt Pret h
Weymann	Herbert Hans	5.8.	2492		h
Winnig	Artur Reinhold	10.8.	2521		h
Wende	Dorothea Margarete	11.8.	2524		h
Wildt	Robert Max	9.8.	2529		h
Wildt	Herta Meta	9.8.	2530		h
Wunderlich	Willi Fritz Erich	13.8.	2601		h
Winkel	Erwin Hermann	15.8.	2608		
Wiese	Walter Erich Kurt	22.8.	2649		h
Wagner	Felix Kurt	16.8.	2657		h
Wackerow	Erna Meta Dora	20.8.	2673		h
Wiechert	Herta Lucie Ella	25.8.	2703		h
Winkler	Johanna	19.8.	2711		h
Wollgramm	Erich Hermann Otto	28.8.	2742		h
Winiarski	Alexander Josef Alfons	29.8.	2745		h
Wullert	Hedwig Helena Marta	30.8.	2746		h
Wasmund	Erwin Otto Willi	28.8.	2775		h
Wolber	Oskar Reinhold Max	24.8.	2778		Leg. früher Sonnenschma h

1906

W 5

Jen	Des Kindes		Geburts- tag	Nr. des Geburten- buches	Zugehörig. d. Eltern oder der ne. Mutter zu einer Kirche usw. *)	Bemerkungen
	Familienname	Vornamen				
	Wittkopf	Carl Walter Max	28.8.	2788		
	Wanner	Helene Frida	1.9.	2800		
		Margarete				
	Welsing	Marta Hildegard	3.9.	2822		
	Wenske	Marie Katharina	2.9.	2824		
		Anna				
etzt	Wenk	Bruno Werner	8.9.	2862		
	Werner	Friedrich Wilhelm	9.9.	2871		
	Wendlandt	Lucie Else Selma	15.9.	2967		
	Wichmann	Erwin Karl Richard	16.9.	2984		
	Walter	Friedrich Wilhelm	12.9.	2998		
	Walter	Richard Erich	12.9.	2999		
	Werner	Elfriede Luise	19.9.	3003		
	Wobith	Bernhard Ernst	17.9.	3016		
		Theodor				
	Widerra	Trene Anna Ella	18.9.	3023		ad. jetzt Iversen-Widerra
	Wauschkuhn	Emma Lotte	17.9.	3030		
	Wald	Siegfried	23.9.	3056		
	Wulf	Kurt Herbert Artur	28.9.	3104		
	Winter	Herbert	23.9.	3110		
	Wendel	Anna Charlotte	28.9.	3173		
		Marie				
	Woelff	Luise Wilhelmine	2.10.	3176		
		Auguste				
	Wöite	Kurt Fritz Friedrich	3.10.	3188		
	Werther	Hellmut Martin	6.10.	3229		
		Bruno				
	Wielms	Hermann Theodor	10.10.	3240		
her nia		Johannes				

1906

Des Kindes		Geburts- tag	Nr. des Geburten- buches	Zugehörigk. d. Eltern oder der ne. Mutter zu einer Kirche usw. *)	Bemerkungen
Familienname	Vornamen				
Werner	Max Walter Otto	4.10.	3241		Leg. jetzt Meinhardt
Winter	Paul Ernst Willi	10.10.	3278		
Wolter	Elsbeth Albertine	14.10.	3286		
	Auguste				
Walter	Karl Gustav	10.10.	3294		
Wonsack	Erich Richard Otto	13.10.	3302		
Weber	Frida Anna Bertha	10.10.	3308		
Wurzel	Fritz August Erich	13.10.	3314		
Weidle	Irma Erna Gerda	16.10.	3316		
Walther	Bruno Johann	14.10.	3335		
Wolter	Albert Heinrich	19.10.	3344		
	Franz				
Weinmann	Anna Klara Erna	16.10.	3364		
Wach	Bruno Johann	16.10.	3384		
	Robert				
Westphal	Edith Johanna	25.10.	3423		
	Gertrud				
Winkler	Luise Marta	27.10.	3452		
Weigel	Edith Johanna	23.10.	3453		
	Elisabeth				
Wessel	Charlotte Anna	24.10.	3467		
Wegner	Elisabeth Katharine	26.10.	3485		
	Marie				
Wisniewski	Walli Elisabeth	3.10.	3493		
Wind	Kurt Paul	25.10.	3501		
Weise	Erich Paul	30.10.	3528		
Wurl	Alexander Alfred	5.11.	3562		
Wolter	Max Heinrich Fritz	8.11.	3577		
Weiß	Maria Rosa Gertrud	6.11.	3580		

en	Des Kindes		Geburts- tag	Nr. des Geburten- buches	Zugehörigk. d. Eltern oder der ne. Mutter zu einer Kirche usw. *)	Bemerkungen
	Familienname	Vornamen				
at dt	Wagner	Werner Heinz Otto	8.11.	3590		
	Wittkopf	Dora Agnes Margarete	5.11.	3607		
	Walter	Werner Fritz Bernhard	10.11.	3618		
	Wiechert	Grete Frida Anna	11.11.	3627		
	Wagner	Georg Eugen	11.11.	3686		
	Wirsig	Wilhelm Paul Hans	12.11.	3688		
	Wuttig	Maria Lucilie Dorothea Apollonia	10.11.	3702		
	Weiß	Klara Lisbeth	18.11.	3714		
	Wiedecke	Elisabeth Anna	17.11.	3719		
	Wallbaum	Kurt Rudolf August	18.11.	3727		
	Wernecke	Marta Frida	17.11.	3748		
	Werner	Elfrida Marie	11.11.	3753		
	Wanzlich	Paul Albert	22.11.	3769		
	Wurzel	Hermann Karl	18.11.	3775		
	Wolf	Willi Karl	25.11.	3799		
	Wisniewski	Wilhelm Karl	27.11.	3844		
	Weiß	Alfred Kurt	29.11.	3847		
	Wenzel	Emma Else	1.12.	3856		
	Werner	Anna Lydia Marta	3.12.	3861		
	Weber	Karl Julius Paul	30.11.	3887		
	Werner	Auguste Frida	8.11.	3634		Leg. früher Lockner
	Werner.	Erna Käte	23.10.	3850		Leg. früher Schultze

1906

Des Kindes		Geburts- tag	Nr. des Geburten- buches	Zugehörigk. d. Eltern oder der ne. Mutter zu einer Kirche usw.*)	Bemerkungen
Familienname	Vornamen				
Wischnewski	Kurt Albert	30.11.	3892		h
Wenzel	Otto Erich	2.12.	3899		
Wauschkuhn	Otto Gustav Paul	4.12.	3905		h
Wolfram	Erich Oskar Kurt	6.12.	3959		h
Werner	Max August Paul	16.12.	3996		
Wolf	Klara Charlotte	11.12.	4009		h
Wünsch	Kurt Willi Otto	19.12.	4040		Leg. jetzt Schmidt h
Weber	Erna Anna Luise	14.12.	4045		
Westphal	Gustav Rudolf Walter	21.12.	4057		h
Warmbrunn	Walter Richard	16.12.	4064		h
Wegener	Johannes Paul Martin	16.12.	4079		h
Wustrack	Otto Bruno Willi	18.12.	4084		h
Weimann	Karl Hans	21.12.	4101		h
					h
					h
					h
					h
					h
					h
					h
Westphal	Anna Elisabeth Marie	18.12.	4165		Leg. früher Hentschel
Wenzel	Erna Emma Berta	20.11.	3801		Leg. früher Tieck

1906

Z 1

Bemerkungen	Des Kindes		Geburts- tag	Nr. des Geburten- buches	Zugehörigk. d. Eltern oder der ne. Mutter zu einer Kirche usw.*)	Bemerkungen
	Familienname	Vornamen				
	Zuber	Charlotte Margarethe Maria	28.12.	38		Leg. getet
	Zuechner	Franz Gustav	8.1.	102		
	Zalys	Martha Klara Gertrud	2.1.	104		
	Zimmer	Hermann Johann	4.1.	114		
	Zander	Gertrud Erna Ella	10.1.	156		
	Zickert	Elli Alma	12.1.	185		
	Zilesch	Marta Berta	16.1.	245		
	Zradlo	Otto Richard	20.1.	270		
	Zielinski	Klara Pauline	25.1.	383		
	Zettklitz	Richard Georg Theodor	3.2.	413		
	Zernikow	Erna Luise Anna	10.2.	486		
	Zweig	Georg Karl Fritz	12.2.	544		
	Zeitz	Otto Adolf Kurt	15.2.	573		
	Ziegler	Margarete Emma Marie	26.2.	706		
	Zimdarse	Hedwig Anna Helene	5.3.	776		
	Zachan	Johanna Charlotte Katharina	9.3.	805		
	Zanta	Johann August Wilhelm	4.3.	806		
	Zelaskowski	Martha	25.12.	76		Leg. früher Mainka
	Zuchold	Gertrud Else Erna	18.1.	239		Leg. früher Potenick

1906

Des Kindes		Geburts- tag	Nr. des Geburten- buches	Zugehörig. d. Eltern oder der ne. Mutter zu einer Kirche usw.*)	Bemerkungen	Fa
Familienname	Vornamen					
Zimmermann	Erna Frida Lucie	16.3.	846			Zern
Fitz	Anna Marie	18.3.	894			
Leidler	Marta	29.3.	995			Zähl
Filz	Fritz	13.4.	1200			
Zschirnt	Irma Helene	17.4.	1252			Ziern
Zeinert	Hermann Willi	23.4.	1256			Zieq
	Franz					
Zeinert	Georg Friedrich	23.4.	1257			Zibe
	Wilhelm					Zisk
Zunk	Luise Emma Käthe	26.4.	1287			Zim.
Zimmermann	Eduard Kurt	28.4.	1311			Zim.
Zillbach	Margarete Klara	1.5.	1395			Zim.
Ziegenhirt	Nelly Agnes Elwira	3.5.	1440			
Zupfahl	Gertrud Helene	12.5.	1523			Zim.
Ziese	Elli Erna Gertrud	27.5.	1635			Zoch
Zepernick	Helene Hertha	2.6.	1717			Zern
Zerbe	Fritz Otto	1.6.	1719			Zech
Zerbel	Paul	1.6.	1720			Zett
Zabel	Herta Elsbeth	3.6.	1766			
	Frida					Ziebu
Zunk	Ella Martha Irma	8.6.	1788			
Zuhse	Ernst Julius Karl	17.6.	1869			Zuku
	Erwin					Zink
Zimmermann	Karl Emil Hans	17.6.	1873			
Zeiß	Kurt Richard	23.6.	1965			Zunk
	Bruno					Zank
Zell	Luise Frida	28.4.	1323		NE früher Pfeiffer	Zand

1906

Z 2

Bemerkungen	Des Kindes		Geburts- tag	Nr. des Geburten- buches	Zugehörig. d. Eltern oder der ne. Mutter zu einer Kirche usw. *)	Bemerkungen
	Familiename	Vornamen				
	Zemke	Erich Hermann	30.6.	2088		
		Richard				
	Zähler	Martin August	23.7.	2274		
		Ernst				
	Ziemke	Kurt Franz Otto	23.7.	2310		
	Ziegert	Elisabeth Anna	27.7.	2336		
		Hedwig				
	Zibell	Erna Martha	25.7.	2367		
	Zisler	Hertha Johanna	3.8.	2419		
	Zimmer	Johanna Martha	3.8.	2445		
	Zimmerling	Erwin Otto Emil	30.7.	2466		
	Zimmermann	Johannes Richard	6.8.	2475		
		Alfred				
	Zimmermann	Willi Erich Max	13.8.	2577		
	Zoche	Helene Agnes	11.8.	2588		
	Zemek	Helene	26.8.	2721		
	Zech	Johann Max	29.8.	2743		
	Zettler	Gustav Hermann	27.8.	2779		
		Kurt				
	Ziebarth	Erna Gertrud	4.9.	2894		
		Margarete				
	Zukowski	Lucia Anna	5.9.	2896		Leg. jetzt v. Püppka Lipinsk.
	Zinke	Erna Johanna	9.8.	2901		
		Gertrud				
	Zunker	Arnold Siegebert	9.9.	2936		
	Zänker	Erna Martha	11.7.	2226		Leg. früher Helbig
früher Zieffer	Zander	Max Otto Fritz	8.8.	2531		Leg. früher Faust

1906

Des Kindes		Geburts- tag	Nr. des Geburten- buches	Zugehörigk. d. Eltern oder der ne. Mutter zu einer Kirche usw.*)	Bemerkungen	Fa
Familienname	Vornamen					
Zeis	Anton Josef Maria	8.9.	2944			Zsch
Zimmermann	Jda Clara Else	18.9.	3024		Leg. jetzt Scheffler	
Zahemann	Erna Else Klara	17.9.	3032			Zänk
Zuska	Bruno Georg	8.10.	3195			Zyur
Zwieselbauer	Rudolf Ernst	5.10.	3216			Ziml
Zakowicz	Margarete Elisabeth	6.10.	3245			
Zielinski	Herbert Max Arnold	8.10.	3252			Zänk
Zienecke	Herbert Gustav Karl	9.10.	3255			Zimr.
Zickert	Willi Paul	12.10.	3257			Zach
Zöllner	Max Hermann	16.10.	3374			Zerli
	Willi Kurt					Zabr
Zielke	Gertrud Matilde	20.10.	3422			Zigli
	Emma					
Zenke	Erna Lucie Herta	27.10.	3447			
Zasada	Margarete Else	30.10.	3469			
	Luise					
Zinckmüller	Erich Wilhelm	28.10.	3478			
	Walter					
Zschoch	Friedrich August	26.10.	3481			
	Walter					
Zameit	Erna Frida Berta	28.10.	3523		Leg. jetzt Lange	
Zander	Toni Marta Klara	3.11.	3581			
Zimmermann	Walter August	5.11.	3619			
	Friedrich					
Zschippang	Hans Paul Emil	1.11.	3630			
Ziegensch	Erich Eugen	6.11.	3636			
	Gottfried					
Zabel	Kurt Albert	12.11.	3644			
Zillmann	Erich Karl Heinrich	20.11.	3731			

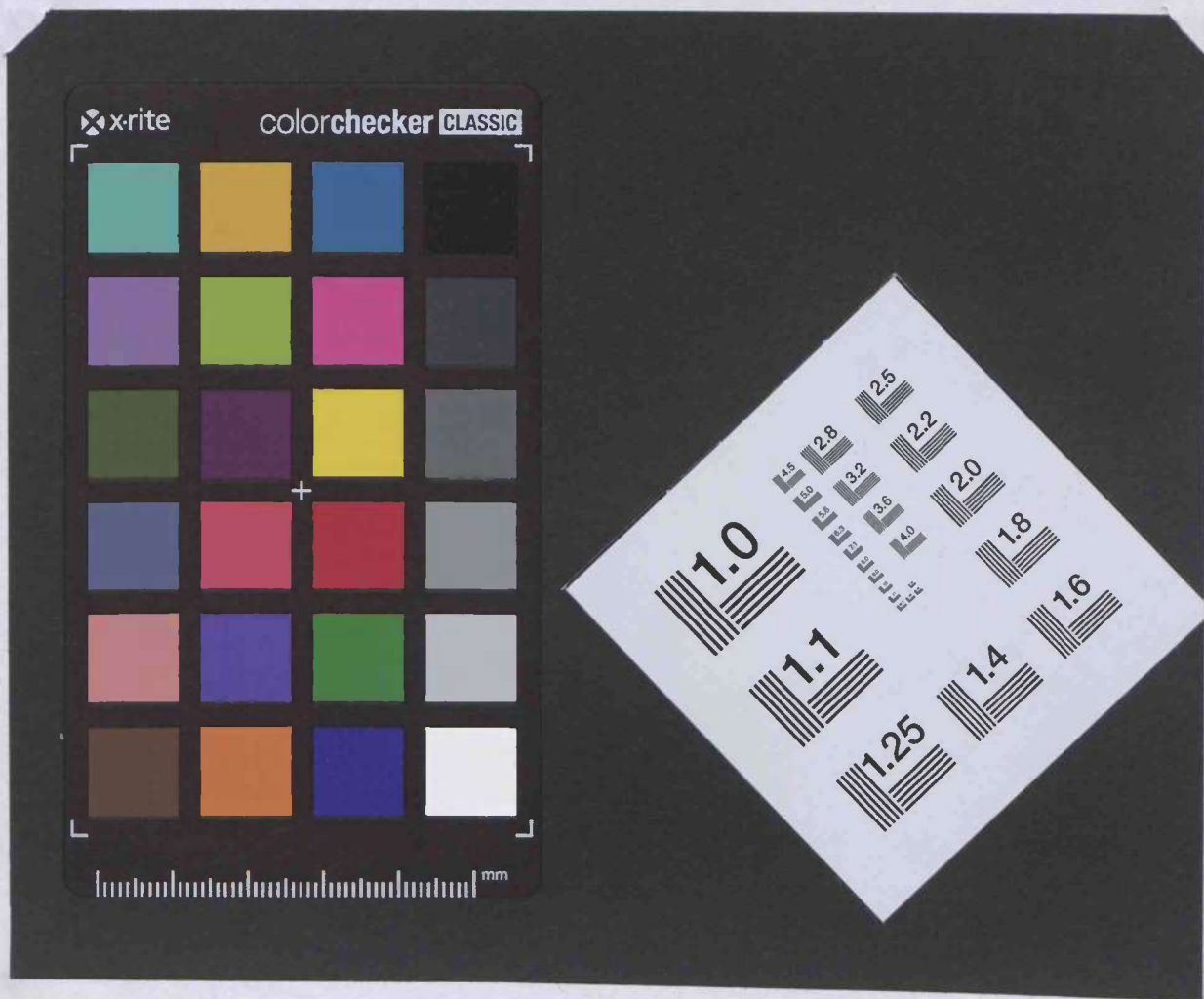

Ende