

Landesarchiv Berlin

P Rep. 222

Standesamt –

Berlin X c

Nr. 449

Namensverzeichnis

Geburtenregister

1911

Fransuwer Berg

Jul. 1911. Ic

A
B
C
D
E
F
G
H
I
J
K
L
M
N
O
P
Q
R
S
T
U
V
W
X
Y
Z

Junioren

Adermann	Charlotte	Eniador	Anna	1. Septbr 1910	19
Abrecht	Gyrmann	Risport			48
Adler	Olav			1. Februar	177.
Adeltsriet	Anton	Alfred		1. Februar	185

Junioren

Adler	Olav			1. Januar	177
Adeltsriet	Anton	Alfred		1. Januar	185
Alt	Gesport	Enel			317
Adler	Harve				399.
Arhemann	Eny	Enel	Enel		250

Apsel	Margareta	Anna			408.
Alisch	Eny	Enel			461

Altwil

Apsel	Herring	Otto	Enel		592
Herrand	franz	Eny	Enel		611

Maí

Alexander

Kárl Friðrið Skovur

678

Júni

Alistreuski

Willi Jonny

863

Albrecht

Halmút Waldmann

942

Arndt

Hainy Einarsson Jofann

948

Alversleben

Erinn Einarsson Friðrið

979

Júlí

Adams

Erinn Jofann

1071

Arndt

Willi Friðrið Georg

1090

August

Scherting Gje Arvaldinn Thorpa

1291

September.

Altdorf.	Elfa Maria Laska.	1365.
Anders.	Johann Krüger Gummigau.	1417.

Oktober.

Albrecht.	Ludwika Gustav Maria.	1538.
Auer junger Faust	Grada	1551.
Arnold junger Kornelcher	Otto Hermann Willi	1631.

November.

Asst.	Alfons Otto.	1729.
Anders.	Johann-Joseph Albrecht.	1748.
Algrimm	Friedrich Martin Albrecht	1778.
Mersch	Elisabeth Ludwika	1790.
Algrimm	Johann-Friedrich Fendel	1814.

Dezember.

Murich	Carl Gustav	1824.
Artelt.	Justus Anna	5/12.

B
C
D
E
F
G
H
I
J
K
L
M
N
O
P
Q
R
S
T
U
V
W
X
Y
Z

24
Junioren

Bieling fr. Mollmann.	Kurt Emil Albert.	1. Dez. 10.	26.
Baermann	Jacob Mary Otto Franz	1. Sept. 10	6
Burda	Anna Wilhelmine	1. Sept. 10	12
Bigatke	elli Gustav Lucia	1. Sept. 10	14
Bötner	Elise Emma Emma		38
Bliesenick	Alfons Otto Emil		53
Bischof	Frider ¹ Ella Emma ²		64
Bolle	Ernst August		69
Bendts	Elfrida Fridera Marten		74
Böttcher	Elise Maria		82
Bloek	Willi Waldemar		84
Barupke	Oskar Hubert		87
Bartsch	Gustav Gering Hildagard		93
Brunzel.	Dora Elisabeth Käthe		99
Bocke	Gustav Franz Gottlieb		107
Baudouin	Elisabeth Willi		129
Brandenburg	Ernst Paul Werner		149.
Brinkmann	Emma Willi Walter		155
Bromberger	Gering		182
Bartkowiak	Anna Hedwig		219.
Blaustein	Frieda Olga		660.
Belair	Fridera Elise	fr. Müller	122.

B
C
D
E
F
G
H
I
J
K
L
M
N
O
P
Q
R
S
T
U
V
W
X
Y
Z

Február

Berlet	Ostlin Friedric Otto		212
Boy	Margareta Emilia Maria		217
Bethke	Lwinus Harbort Fritz		234
Benzak	Lutz		235
Binder	Albort Ernst Harbort		236
Brennert	Margareta Luise		240
Berndt	Alfred Wilhelm Ernst		244
Bietz <small>geb. Strickmann</small>	Fritz Ernst Ernst		250
Bpuszat	Hildyand Martje		269
Bey	Otto Emil Ernst		286
Botm	Karta Maria Luise		288
Barnack	Ernst Willi Ernst		292
Bahr	Hinry		295
Brasch	Luna Johanna Maria		298
Braganz	Harbort Wilhelm Ostlin		304
Bahr	Luise Frieda Elisabeth Margareta		305
Bakowski	Georg Wilhelm		307
Berrath	Lwinus Hans Harbort		308
Bock	Georgine Elisabeth Dorothea		334
Beyschwang	Walter		350
Baumgarten	Frieda Dorothea	1. May	362
Legitim. Bacher	Paul Viktor	sp. Thenerkauff	344
	März		
Bahr	Anna		347
Barei	Lino		358
Baumgarten	Frieda Dorothea	1. Február	362
Busra	Domitilind Franz		379
Bassi	Hanna Emil Paul Heinrich		410
Berndt	Wilhelm Ernst Fritz		434

Wörz

12	Baacke	Herrn	Konrad	Emil	441
7	Büchner	Herrn	Walter	Ernst	464
4	Bosien	Max	Oluf		468
5	Briege	Ellie	Gertrud	Else	469
6	Brinschwitz	Elisabeth	Friedrich	Elisabeth	492
10	Bussian	Wally	Wlata		505
4	Beer	Johanna	Maria	Elisabeth	513
0	Bigesse	Otto	Fronz	Herrn	516
9	Braun	Ernst	Max		539
6	Baetz	Charlotte	Handa	Emma	552
8	Bannam	Lily	Gertrud	Gertrud	390

Wörz

15	Barthowski	Emma	Maria		524
7	Basthe	Elle	Herta	Anna	531
8	Bartels	Herrn	Willi	Herbert	549
4	Böck	Johanna	Lüise	Gertrud	568
0	Beland	Elise	Elise	Gertrud	575
2	Bastwick	Max	Gertrud	Herta	583
4	Bergemann	Hilma	Anna	Larva	585
	Budholz	Johann	August	Ernst	590
7	Bionias	Margarete	Kittowin	Margarete	593
8	Beck	Lili	Salma	Charlotte	619
2	Beister	Gertrud	Margarete		631
9	Brege	Frieder	Alfons	Werner	644
0	Bornes	Gertrud	Else	Margarete	645
4	Blaustein	Käthe	Olga		660

April

Binder	Gerda Magdalena Elisabeth	649
Braune	Pauline Charlotte	681
Bäcker	Balthasar Walter	846
^{aus dem} Führung	Anna Elise Luise v. Penker	635

Mai

Bepf	Charlotte Florentine	693
Boltze	Drino Rolfert Dornfeld	708
Berkner	Charlotte Friedr. Albrecht	718
Boge	Lydia Luise Charlotte	725
Böhme	Anna Albrecht Marie	729
Barzagli	Anna	736
Berstein	Lydia Charlotte	739
Billa	Rolfert Drino Friedr.	741
Birgel	Anna Friedr. Maria	760
Bonowski	Anna Katharine Auguste	761
Barthowski	Charlotte Friedr.	785
Bierert	Friedr. Friedr.	789
Bieder	Elisabeth Luise	793
Buchholz	Luise	802
Beschmitt	Auguste	830
Balk	Charlotte Luise Mathilde	832
Müller fr. Steiner	Auguste Maria	836

Junii 1911.

	Bethke	Fürst Walter Willi	845
84	Böttcher	Willi Alfred Fürst	886
6	Batke	Hildagard Talma Emilie	896
5	Basner	Hilda Emma Luise	899
	Berger	Elfrieda Martha Auguste	907
	Boseler	Margareta Gertrud	909
	Burger	Hermann Ernst Eberhard	914
	Bork	Luise Walter Paul	918.
3	Bruckmann	Polkman Martin Gerhart	927.
8	Buchhorn	Hanna Luise	930
18	Bartsch	Harbert Fürst Georg	940
5	Bansleben	Hildagard Minna Gertra	950
9	Basche	Paul	977
6	Behrend	Fürst Heinz	992
9	Borchert	Jovra	997
11	Bretsch	Hildagard Frieder	1001
0	Braun of Knop	Gerhard Otto	1009
	Breitkreutz	Wray Rolf v. Ebel	873

Julii

	Borngräber	Fürst Fritz	1019
	Bütow	Friedrich Wilhelm Franz	1020
	Bunmeister	Luise	1030
	Berger	Fürst Fürst Harbert	1036.
	Böse	Martha Elli	1041
	Brahe	Fürst Anna	1057

Juli

Breitholz	Johannes Fritz Otto	1056
Büttner	Ully Frieda Gusta	1073
Posier	Margareta Luise	1074
Muschke	Maria Klara Charlotte	1080
Beruhart	Gustav Maria Magdalena	1096
Bergemann	Klara Maria	1100
Bergau f. Reinsch.	Arnold Paul	1120
Brösig	Frieda Luise Margareta	1150
Bejer	Paul Karl	1157
Barastka	Federico Domenico	1154
Birko	Johannes Jakob Anton	1183
Benz	Frieda Luise Hildegard	1196
Konk. fr. Linna.	Hildegard Anna	1164

August

Birko	Johannes Jakob Anton	1183
Benz	Frieda Luise Hildegard	1196
Borkowsky	Anna Margareta	1219
Björjén	Blöndin Rolf	1227
Brüsse	Gustav Gunnar Elfr	1229
Björntain	Gunnar Oskar Emil	1248
Berthold	Gunnar Bruno	1252
Böck	Ully Paul	1279
Bäckers	Charlotte Frieda Anna	1282
Richard	Anna Hildegard Maria	1287
Kraun.	Gustav Maria Anna	1301
Kuchwald.	Anna Maria Elfr	1316
Kantrock.	Anna Richard	1326

September.

6	Böning.	Hildegard Anna	1314.
9	Kuchwald.	Franziska Minna Elfr.	1316.
	Kartel.	Ellie Almina Lucina.	1323.
00	Buntrock.	Marie Krieger.	1326.
16	Behr.	Fräulein.	1329.
00	Bertj.	Luise Hermann August.	1337.
00	Kallschmieders.	Franziska Maria Margareta.	1348.
0	Bittner.	^{früher} Klinkholz Paul Krieger Hermann.	1352.
1	Murhard.	Luise Wulff.	1354.
4	Kukowski.	Elfr. Margareta.	1360.
13	Blume.	Paul Luise Paul	1378.
6	Korckers.	Luise Otto Krieger.	1393.
4	Bening.	Alfred Otto Paul.	1400.
	Bewersdorf. ^{"Bewersdorf"}	Luise Hermann Marie. (Leipzigerin)	1421.
	Bernhardt.	Mulle Gustav Gulam.	1442.
	Bismagen. ^{früher Gierke}	Johann Luise	1446.
3	Binder.	Ernst Otto Paul	fr. Clausius 1469
10	Bode.	Jacobs Johann	1431
9		<u>Oktober</u>	
12	Bieckreich.	Paul Ottilie Ruth	1476.
9	Böge.	Mulle Pauline Gulam.	1479.
2	Burkhardt.	Paul Watter	1500.
2	Bäumel.	Ruth Paul	1501.
9	Bumh.	Anna Dora Lucia Gulam.	1504.
2	Bertram.	Elisabeth Anna Anna.	1514.
7	Kochan.	Luise Anna August.	1521.
1.	Bredow.	Anna Frieder Luise	1522.
6.	Brücke.	Luise Anna Pöpp.	1527.
6.	Borsutzky.	Margareta Luise.	1531.

C
D
E
F
G
H
I
J
K
L
M
N
O
P
Q
R
S
T
U
V
W
X
Y
Z

1911

Kaatz.	Attilia Johannes.	1533.
Kahner.	Luise Maria.	1541.
Kurchert.	Ilse Fritz.	1561.
Merkert.	Adolf Ernst Albert.	1570.
Bohr	Ilse Fritz.	1586.
Peckert.	Karl Paul Christian.	1611.
Reyer.	Gottfried Johannes Hermann.	1639.
Dallwitz Bergmannson	Gerhard Paul	1836.

November.

Niedermann.	Ilse Fritz.	1653.
Nergauer.	Anton Josef Friedrich.	1656.
Rufas.	Ernst von Holzmann.	1658.
Norn.	Ilse Fritz.	1661.
Norch.	Ilse Fritz.	1673.
Prosch (Proschk)	Anton Amos	1677.
Stehrend.	Ilse Fritz Amalia.	1699.
Nichtmajer	Ilse Fritz.	1713.
Nachr.	Ernst Fritz.	1718.
Prosch jetzt Schneider	Anton Fritz.	1720.
Neversdorf.	Karl Paul Adolf.	1740.
Pielefeldt	Christoph Augustin August.	1773.
Burgemann	Anton Ludwig.	1783.
Decker	Ilse Fritz.	1681.

Dezember

1533.	Benecken	Glafard Fritz	1796
1541.	Blum	Friedrich Carl Otto	1808
1561.	Beier	Karl August Wilhelm	1811
1570.	Bähr	Köf. Margareta Frieda	1819
1586	Baschinski	Karl	1840.
1611.	Beetz	Günz Fritz Otto	1841
1639.	Brohm	Elle Maria Auguste	1842
1836	Bratz.	Luise Llu.	1894.
	Brohm.	Günz Günz	1905.
	Marz.	Johann Wilhelm Günz	1919.
	Behrendt.	August Maximilian Albert	1929.
	Busse.	Elle Fritz	1937.
	Worchart.	Hildegard Frieda Fanni.	1945.
1653	Milstein.	Karl	8/12
1656.	Miermann.	Fritz Karl Richard.	11/12.
1658.	Buchmann	Karl Hermann Wilhelm Albert	1872
1661.	Betzler	Hr Anna Lisa Fanni	1863
1673.	Böcher	Frieda Margareta	1946.
1677.	Berger.	Anna Johann	1888
1699.	Besser		
1703.			
1718.			
1720.			
1740.			
1793			
1783			
1681.			

C
D
E
F
G
H
I
J
K
L
M
N
O
P
Q
R
S
T
U
V
W
X
Y
Z

C
D
E
F
G
H
I
J
K
L
M
N
O
P
Q
R
S
T
U
V
W
X
Y
Z

Fabriva

Cocozza

Prosperina

J. Hany

450

Wing

Cocozza

Prosperina

J. Fabrice

450

April

Curati

Angelo Spanna

573

Juni

Cestria

Wilhelm

957

ⁿ Juli

Callow
Carow
Coassin

Mina Anna
Alf. Gertrud Libbaff
Alf. Gudwig

sp. Platerowski

1108
1170
1002

September.

Calin. ^{1841 Binder}
Clausius

Gertrud Anna Laska.
Alfred Otto Karl

1356.
1469

November
~~Agust~~

Carlow j. Mannmann.

Helgard Margareta Gunnar

1846

Januar

Dammow	Charlotte Hilora befrind	1. Dezbr. 1910	167
Tornbusch	Hainy befrind		40
Tressler	Henry Richard		77
Tanewitz	Herta befrind		115
Torn	Joseph Hainy	1. Februar	179

Februar

Torn	Joseph Hainy	1. Januar	179
Doerkson	Hildegard Martha Lerta		241
Tomann	Helli Hilora Hulana		282
Tix	Willi Knut Franz		320
Tietz	Junger August Otto		333
Domnick	Anna Margarete Auguste		348
Loehring fr. Pahl.	Knut Willi		190

März

Danielowski	Hans		369
Dittmann	Friedrich Karl Albert	1. Dezember 1910	378
Domagalsti	Franz Georg		417
Denker	Alexander Hermann Georg		418
Dachner	Hainy Edwin Julius		500
Dobrocke wmw.	Lüpfenbauer, Willi Rose Anton		506

April

Dankesreiter jtz	bruno Küster	602
Diederich ^{Sigmund}	Wally Martha Minna	630
Samitz	Hildegard Minna Johann	648
Dverck	Lyrius Julius	679
Löring	Allegandere Walter Otto	701
Dünne	Emmer Lydwinig Lydwinig	650

Mai

Dickert	Jana Anna Carlotta	733
Dickert	Fingard Margta Ella	734
Dickert	Ulica Jorta Margareta	735
Laberholz	Gebhard Jena Luise	746
Dpuse	Anton Paul Hermann	778
Zietzer	Charlotta Elli	782

aus Legationem jtz Lübe

Delenoi	Friedrich August Elfriede	848
Dadelow	Ernst Hermann Franz	882
Draher	Friedr Alfred	924
Dieckmann	Friedrich Hermann Franz	946

Juli

102	Dillberg	Gustav Fritze Charlotte	1055
100	Damm	Yvonne Ysa	1079
108	Drachuel	Gustav Yvonne Marja illegit	1094
107	Drachuel	Yvonne Käthe	1094
101	Damcnberg	Gustav Hattus Karl	1131
50	Dillner	Fant Gustav	1152
	Güsterbeck	Larl Alwin Albert	1189
	Dickmann ^{suppl. Hensel}	Elvira Arika	1195

August

133	Güsterbeck	Larl Alwin Albert	1189
134	Dickmann	Elvira Arika	1195
135	Dräbing	Wid. Marja Galun	1211
146	Lörk.	Elvira Gustav.	1313.
18	Dunkel.	Hilli Rieford	1333.

September.

	Dunkel.	Hilli Rieford.	1333.
	Döring	Lisa Gustav	1513.

Oktober.

	Dreher.	Hilli Gustavus Ferdinand.	1509
	Dittich	Gering Graf Oswald	1591
	Lahms.	Gulmit W. Graf Günther.	1599.

E
F
G
H
J
K
L
M
N
O
P
Q
R
S
T
U
V
W
X
Y
Z

Samuelowski.	Luise Justine	1641.
Lorow.	Justine Luise Wilhelmina	1724.
Loppelstein.	Fräulein Gullmünd Fräulein.	1732.
Tarnoberg	Alfred Wilhelm Hermann	1767
Tombronskij	Justine Luise Blum	1812
Dalwitz	Justine Paul	1836.
	fr. Berghausen	
	<u>Dezember</u>	
Curator	Justine Luise Hermann	1729
Dolafowski	Luise	1846
Auchert.	Margaretha Elisabeth Ellr.	1852.
Lahme.	Luise Charlotte Elisabeth Fräulein.	1877.
Lötzing.	Ilse August.	1907
Arens.	Giltinger Rosa.	1917.
Trabsch.	Luise Luise Giltinger.	1951.
David.	Luise Justine.	13/13.
Göbel.	Luise Justine Rosa Justine.	105/12
Dzialowski	Luise Luise Lachmann, Anna	1912 32
Deckert	Paul Wilhelm Julius	1833

Januar

Engel Charlotta Elfrida Gustav J. Tage 1910 29.

Februar

Engel Hedwig Charlotta Fröster 293
 Öhling Hulma Hedwig Margareta 327

März

Ernst Hösse Emma Luise 382
 Effner Sigelotte Anna Marthe Filava 397
 Eickhoff Joh. Gallen Gustav Halma Emma 403
 Eickhenjäger Franz Julius Alfred 413
 Eickling Louise Karol Franz 449
 Euer Annaliese Adolph 483
 Ebel Johann Julius 489
 Elsholtz Georg Karol Eugen 495
 Engel Gustav Willi 502

E
F
G
H
J
K
L
M
N
O
P
Q
R
S
T
U
V
W
X
Y
Z

April

Eister

Risford Franz

509.

Mai

Egel

Nalimars Otto

690

Exner

Hirt Martin Rudolf

770

Endmann

Risford Otto

799

Ebel jtz. Breitkreutz Max Rolf

873

Juni

Elias

Paul Max Walter

898

Eisenstein

~~Tallmann~~
Herrig

972

Ernst

Hing Hermann

976

Ebel jtz. Breitkreutz Max Rolf

873

Juli

Eberle

Raymer Johann

1006

Evans

Erwin Harry

1007

Eckert

Emil Hermann Robert

1034

Ehlerd

Margareta Emma

1058

Eichmann

Karl Julius

1106

August

9.	Egel	Youn Frieda Moroffa	1238
	Engler	Ljovlatta Youn	1253
	Englinskij.	Kinst.	1312

September.

90	Eichler.	Louise Kinst	1376.
70	Erfurth.	Gulmit Kinst Hlas.	1409.
9	Chrenpreund	Gota	1364

Oktober.

3	Elsholz.	Rigfunt Albert Grommann.	1622.
	Endorf.	Otto Emil Gmoy.	1624.
	Endralat. Stappetinis	Ellu Grand	1627.

November.

73	Eichelbaum.	Louise Lizin Ida.	1669.
	Ewald	Melli Latti Hartja	1741
	Erbmann	Alfent Laufant d'ing Adequair	1784

December

06	Ewald	Otto Adolf Melli	1831
07	Eberling	Jans Maltat Luino	1843

F
G
H
J
K
L
M
N
O
P
Q
R
S
T
U
V
W
X
Y
Z

Januar

Bäckermann	Ewig Wilhelm Gustav	J. Darb 1910	5
Fischer	Ernst Herbert Alfred		27
Fallnich	Otto Ewig		100
Fröhlich	Gustav Käthe		119
Frankowiak	Erwin Harto		150
Fischer	Gyrmann Willi Max	J. Fabrian	205
Fulir	Alfred Anton Josef	J. Fabrian	213.

Februar

Fischer	Gyrmann Willi Max	J. Januar	205
Fulir	Alfred Anton Josef	J. Januar	213.
Fritzen	Hildegard Charlotte		232.
Funke	Imma Charlotte		253
Frank	Hildegard Auguste Emma		255
Finke	Martta Emma Ottilia		323.
Floercke	Ludwig Leopold Kling		324.
Spärdt	Rigard Albert August		337

F
G
H
J
K
L
M
N
O
P
Q
R
S
T
U
V
W
X
Y
Z

März

Falke	Willi Gustav	346
Fielitz	Gustav Emma Edith	384
Felsch	Herrn Otto	422
Filipiak	Friedrich Magenta	472
Föls	Hilma Maria Franziska	477
Freund	Erwin Wilhelm Oskar	498

April

Feld	Lindemann Klara Maria	521
Fielitz	Ernst Gustav	600
Feld	Lutz	628
Feld	Gustav Karl Wilh	640
Franke	August Ernst Erich	664
Fiedler fr. Reister	Charlotte Margarete	631
Fiedler fr. Wiener	Kind Gustav Lena	569

Fischer	Wasserschlag Fischer	684
Ferlinann	Maria Antje Olga	698
Franke	Johann Walter Kurt	705
Fichtmann	Ernst	758
Fischer	Charlotte Paula Gustav	808
Friese	Ernst Margarete	812

Meri

Fritze	Suttina Anna Kristina Piylä	817
Feiler	Alfred Josef	684.

Juni

Friedrich	Santa Anna Maria	823
Fiedler	Georg Max Albert	841
Frense	Ernst Otto Fritz	874
Fischer	Georg Christian Max	945
Fachmann	Wilf Margareta Liisa	960
Franke	Kurt Max	975
Füerst	Liziu Elisabeth Anna	1008.
Fick	Max Kurt Josef	965.

Juli

Fischer	Ernst Robert	1057.
Feller	Wilhelm Gustav Karl	1104
Furchner	Christoph Max Fritz	1109
Franke	Kurt Hermann Paul	1110
Hünker	Anna Elisabeth Gustav	1117
Franke	Lydia Alfrida	1156
Fieger	Gerda Ruff Joseph	1179

G
H
J
K
L
M
N
O
P
Q
R
S
T
U
V
W
X
Y
Z

August

Füll
Friedlaender
Freitag

Gustav Köhler
Weller
Kurt Otto

1218
1263
1341

September

Friedrich.
Fongler.
Fiedler.
Fritschka.
Fehlinger.
Frische.
Frank

Hilmar Margareta Antonia.
Kurt Anton.
Karl Hilmar.
Hilmar Maria Luitp.
Elm Auguste
Germann Fiedl Gustav.
Gerr Blinn

1328.
1345.
1362.
1384.
1401.
1426.
1459

Oktober

Frank
Fibrantz.
Fettkenhewer.
Flötzingen.
Förster.
Faust. J. A. U. A.
Fechner.
Funk.
Franchon.
Fabianek.
Fiedler.

August Fiedl Gant
Jann Jannetta.
Otto Anton Alfred
Franz.
Kurt Gustav.
Gant.
Gant Marg Friedric Emil
Gustav Margareta Elisabeth.
Gustav Anna Gant.
Kurt Hilmar Hilmar.
Kurt Gant Hilli.

1499
1505.
1526.
1546.
1549.
1554.
1571.
1594.
1601.
1616.
1626.

November.

Fenchert.	Linnun Leon Trüffen	1671.
Funke.	Gustav Anna Mörner.	1707.
Fischer.	Alfons August Hilgelm.	1752.
Freiwald	Fritz August Blasi	1754
Fahl	Charlotte Margareta	1758
Fischer	Wilhelm Heinrich	1766
Fischer	Paul Albert Reinhold	1782
Fabig	Charlotte Luise Zeller	1795
Frenzel	Gustav August Paul	1797

Dezember

Fisch	Johanna Margareta	1807
Fuhrmann	Augusta	1810
Freihoff.	Spring Fritz Adolf.	1845.
Freier.	Gildegard Anna.	1880.
Fromme.	Anisa Gustav v. Besser.	1888.
Feller.	Linnun Augustin von	1895.
Feind.	Alfons Adolf	1925.

G
H
J
K
L
M
N
O
P
Q
R
S
T
U
V
W
X
Y
Z

Januar

Glatzel	Fräulein Elisabeth	1. Dezbr. 1910	9.
Gräber	Fräulein Alfred	Dezbr. 1910	10.
Günther	Lievin	Leuter	20
Gornoll	Fräulein Otto	Garnmann	25
Grubke	Fräulein	Ellie Martha	96.
Gawlik	Fräulein	Ernestine	140
Grinzer	Fräulein	Olyga August	145
Grösch	Fräulein	Elise Harter	147
Galusinsträ	Fräulein	Hermann	156.
Gorgas	Emil		172
Georg	Willi	Fant	173
Gronau	Ernst	Elisabeth	174
Günther	Emil	Fant	176
Gartz	Fräulein	Walter	1. Februar 210
Gernecke	Leopold	Kargardt	62

Februar

Günther	Emil	Fant	176
Gartz	Fräulein	Walter	1. Februar 210
Görlich	Elfrida	Hildegard	218
Giessler	Ernst	Karoline Leuter	226.
Gescheke	Fräulein	Hermannine Charlotte	248.
Günther	Herbert	Otto Johann	258
Goldberg	Fant	Wilhelm Hofmeister	265

G
H
J
K
L
M
N
O
P
Q
R
S
T
U
V
W
X
Y
Z

Február

Gursch		Luisa Emilia Halma J. G.	312
Groß		Lina Morosa Maria	398
Genge	April	Lina Elvira Helena Luisa v. Pröhning	635

März

Graf		Lina Friedrich Wilhelm	404
Gruel		Maria Robert Willi	414
Glasmann		Alfred Fritz Carl	420
Grabowski		Hedwig Gustav	425
Gornoll		Anton Maria Elmer	426
Garbe		Helena Ida Anna	429
Grobis		Elle Gustav	431
Graete		Rudolf Heinz Wilhelm	444
Guse		Karl August Carl	453
Gundlach		Helena Frieder Lina	478
Grahlmann		Justa Emma Lina	480
Gesche		Alfred Georg	484
Glang		Ernst Walter	490
Gastke ^{jubil. Lisa}		Albert August Willi	508
Grabowski ^{jubil. Engel}		Maria Otton Maria	530
Gallin		Gerhard Helma Lina	403
Gutthaus		Rudolf Fritz	340

April

1911.

Geisler	Elfrieda Ida Maria	541
Gottberg	Harbert Edwin	559
Gruse	Dora Hildegard	560
Gode	Frau Otto Hugo	582
Gutman	Ernst Robert Wilhelm	584
Glinke	Hans Paul August	594
Goldstein	Lilly Mathilde Auguste	629
Giesecke	Luisa Helene Elizabeth	667
Genge	Erna	635

Mai

Grosch	Anna Juliana Minna	706
Glamann	Anna	717
Garschow	Maryanna Maria Ida	767
Gärtner	Hildegard Dorothea Maria	771
Getzke	Adolf Edwin Joh. Getzke	818
Gusowski	Hildegard Elise	853
Gleich	Ami Lina	686
Getzke	Adolf Edwin	818

H
J
K
L
M
N
O
P
Q
R
S
T
U
V
W
X
Y
Z

Juni

Goetzke	Otto Haubert Paul	855
Geitner	Kurt Albert Franz	862
Goergens	Edith Emma Rosa	877
Genatwig	Hainy Oskar	888
Gair	Luise Ernst Willi	903
Gronow	Herta Willi Alfred	920
Grünberg	Loffen	931
Grundmann	Arthur Adolf Alwin	934
Groener	Rigard Robert Erich	980

Juli

Gesche	Ernst Elise Emma	996
Garreis	Paul Oskar Hermann	1004
Geiss	Emma Johanna	1072
Grauer	Kurt Hildegard Elisabeth	1060
Graef	Gustav Martin Alfred	1087
Gläser	Luisa Sophie Emma Maria	1123
Gensmer	Charlotte Margarete Ella	1127
Grimm	Charlotte Alberte Gertrud	1129
Guse	Gustav Gustav Karl Albert	1132
Ganowsky	Charlotte Maria	1139
Galkuschka	Ljuba Olga	1140
Grimowald	Kurt Julius Paul	1144
Glinka	Pauli Anna	1172
Gamer	Kurt Hermann August	1156

Juli (Fortschreibung)

(Kakowicz)	L. Maria Elisabeth	1202
Grothkopf	Josofa Klara Luise	1203

August

Gamor	Kurt Hermann Benjard	1186
Grothkopf	Josofa Klara Luise	1203
Gainger	Kasimir Moritz Glitsch	1206
Gainger	Friedrich Moritz	1216
Gowke	Friedrich Moritz	1234
Geisler	Frau Moritz Minna	1272
Christner	Ado Robert	1275
Galla	Benjard's August Jakob	1280
Gebhardt	Georg Friedrich	1287
Graef von Gohlke	Hilbert Karl Gust	1363

September.

Gebhardt.	Adolf Hermann Hilbert	1324.
Galanterowicz.	Anton. Johann.	1343.
Groth, siehe Schroter	Louis Elfr. Feindl.	1347.
Goldstein.	Alfred Hermann.	1361.
Gundermann.	Max. Fritz.	1367.
Gosson.	Luiselette Constantine Benjard	1380.
Gornhuber.	Anton Friedrich Minna	1415.
Gleisner.	Elfr. Johann.	1429.
Gebert	Alfred Max	1461
Gutzmann	Gustav Hermann August	1464
Gierke	Alfred Otto Carl v. Clausius in Bieder	1469.

H
J
K
L
M
N
O
P
Q
R
S
T
U
V
W
X
Y
Z

Oktober

Gillmeister	Felix Martin Josephus	1485
Gode	Dora Joh. Ludwig	1488
Gastler.	Hans Carl Ludwig.	1519.
Gastler.	Lipbutz Anna Maria.	1520.
Grünzke.	Ignatz Hilli Aug.	1553.
Grundmann.	Luft Carl	1565.
Guder.	Alte Aug Hilli.	1649.
Gierke	Alfred Otto Carl v. Clausius u. Binder	1469.

November

Gabriel. ^{Abeschke geb.}	Ignatz.	1644.
Guddath Pasewaldt	Lotta Anna Linn. ^{geb. Pasewaldt}	1667.
Grütz. ^{geb. Dygers}	Justus Ludw. Friedl	1668.
Gädel. ^{Kunze geb.}	Friz Ignatz Albert.	1674
Grund.	Ignatz Johann	1697.
Gajonski.	Linn Friedl.	1698.
Grell.	Anna Hilli Friedl	1700.
Gerike.	Anna Ignatz Langen	1709.
Grösch.	Hilli Justus Friz.	1725.
Geisler.	Alte Wolf Friedl.	1744.
Grosser	Friz Ignatz	1777.
Gleisner	Margarete Harotta	1750.

Dezember

Gebhardt	Charlotta Anna Friedl	1844
Gros.	Rudolf Friedl.	1847.
Görsens.	Johann Josef Gury	1870.
Guert.	Alfred Ignatz Friz.	1878.
Gädelke.	Friz Ignatz Albert.	1889.

5
18
19.
20.
53.
65.
49.
69.
44.
67.
68.
44
27.
38.
20.
29.
25.
44.
77.
80.
44.
77.
80.
78.
89.

Gantz.

Gantz in Leipzig Fünfo.

1892.

H
J
K
L
M
N
O
P
Q
R
S
T
U
V
W
X
Y
Z

Február

Hoffener	Charlotte Emma Filawa 1. Dazbr. 1910	4
Hanke	Lijalotta Filawa	25
Heller	Jarbert Albert Sammam	35
Herrberg	Martin Fritz	47
Hertschel	Hilli Herbert Alfred	57
Hildströgen	Elfa Maryamta 1. Dazbr 1910	62
Hahn	Charlotte Galana	70
Haase	Joni Gustav Richard	73
Haybach	Fritz Oswald Georg	88
Herr	Rudolf	111
Hübner	Dora Anna Maria	123
Hauer	Kingst Ernst Walter	134
Hoffmann	Walter Wilhelm	136
Heunier	Lena Konstantin Emma	141
Herrmann	Marta Libby Martha	159
Hertzberg	Ernst Julia Waldemar	169
Hinrichs	Marta Margret	194

Február

Höhne	Walter Richard Paul	189
Hinrichs	Marta Margret	194
Hinzy	Gerhard Elisabeth Emma	208
Hoff	Anna Lucia	224
Harker	Maryamta Lena Hedwig	266
Heyn	Fritz Richard	275

H
J
K
L
M
N
O
P
Q
R
S
T
U
V
W
X
Y
Z

Februarius

Hoffmann	Jurgen Paul	278.
Hardyke	Ilse Martha Auguste	280
Hotzan	Lutia Martha Anna	310
Herold	Georg Hainy	325
Herold	Hans. Hainy Antoin	339
Heidemann	Margilena Emma	355

März

Heckeroth	Alwin Josef	402
Helwig	Erwin Emil	411
Hensel	Pauline Gustav Hermann	423
Hübner	Karl August	424
Hufs	Anna Caroline	440
Haarbacht	Ernst Gustav Georg	443
Hildebrandt	Alfonsa Martha Emma	446,
Heerde	Josef Paul August	456,
Hinsch	Rudolf Josef	476.
Hahn	Karl August Friedrich Rudolf	481
Hildebrandt	Justina Malitta Emma	523
Hampel fr. Ueck.	Johanna.	371
Hanneke	Alfred Hubert	389

April 1911

Herrmann	Julia Georg	520
Hohenwald	Martha	553
Hoymann	Augustine	578
Hartmann	Walter Gustav Willi	595
Herfort	Leona Frieda Ernestine	608
Haupt	Ernst Fritz	632
Heising	Emma Hildegard Adelphine	652
Hauer	Otto Johann	671
Kallwass	of. Schulz, Kurt Günther Karl	625

Mai

Kerter	Julia Maria Frieda	695
Kauf	Gustav Johann	724
Kolz	Margarete Charlotte	740
Kollender	Leona Fritz Otto	742
Kaes	Lucia Anna	747
Hagemann	Erwin Otto Albert	764
Hafner	Ernst	769
Hahn	Emma Elise Charlotte	772
Herdt	Hans Hans	780
Hoffmann	Lucia	805
Hummel	Martha Ernst	814
Handschke	Marquitta Emma Felice	820

J
K
L
M
N
O
P
Q
R
S
T
U
V
W
X
Y
Z

Mari

Hersoldt jünger	Kretschmer	Ernst	Jacob	Hans	822
Hunger	Hildegard	Matti	Elisabeth		827
Hoppe		Anna	Hilmar	Erwin	838
Henschke	Hauschke	Margareta	Anna	Blara	820

Juni

Locke		Kristin			856
Hoffmann	Christal	Maria	August		860
Hocht	Hinrich	Johann	Johann		883
Hentschel	Harbert	Naipold	Ernst		897
Hoppe	Ernst	Wieland			923
Herrmann	Antonin	Martha			941
Hilbotter	Margareta	Christotta	Erwin		959
Hufnagel	Ernst	Margareta	Anna		969
Halspax	Johann	Ernst	Walter		987
Hönnemann	Antonin	Justus	Georg		1052

July 1911

22	Haase	Rigard Rudolf	1015
27	Hasenbein	Frost	1038
38	Herrmann	Woltraud Rief	1063
20	Hilstein	Luzia Anna Wilhelmine	1086
	Hirschbraut	Gyng Rüd	1088
	Hanke	Hfr. Klaser	1147
	Hönnicke	Gaud Emil Paul	1149
	Hellmar ^{geb. Hutzenbecher}	Anna Margareta Anna	1162
	Hamel	Emil Willi Paul	1182
	Henze	Wa Luise Gwda	1184
	Herfert	Leino Gyng	1199
	Hensel	Elminia Luise	1195

August

23	Henze	Wa Luise Gwda	1184
41	Herfert	Leino Gyng	1199
59	Hartmann	Anna Antonia Margareta	1205
69	Hartmann	Gwda Anna Gwda	1206
87	Hennemann	Luzia Gwda Helia Hildegard	1207
52	Höfer	Fritz Rigard	1209
	Hartpiel	Paul Albert Hilplem	1214
	Hirsch	Gertine Friedr Gedwig	1223
	Hoffmann	Liselotta	1240
	Hanke	Grike	1242
	Hegner	Willy Ringelke	1251
	Hüh	Gwda Gertrud	1258
	Hüh	Luzia Hildegard	1259
	Hartpiel	Walter Gustav Gwda	1283
	Haller ^{Katze} Haderke	Frost Gwda Heller Gwda	1322 1330

Hünchen, Gwda, 1375.

J
K
L
M
N
O
P
Q
R
S
T
U
V
W
X
Y
Z

September.

Steffke.	Kurt Adolf.	1322.
Haedecke.	Gustav Johann.	1330.
Hoepfner.	Alv. Friedrich Kurl.	1340.
Hildebrand.	Richard Lorenz.	1342.
Hidemann.	Springe Spund.	1374.
Hahn.	Elisabeth Emilie Alwin.	1399.
Horn.	Johann Moritz Gustav.	1424.
Heller.	Lorenz Giffard.	1441.
Herrmann	Wieland Lorenz	1444
Hübner	Georg Franz Martin	1456
Haase jungr. Johannes	Rudolf Franz	1457
Hansen	Gertrud Frieda Johann	1458
Hameister	Gustav Rudolf	1463
Hillmann.	jungr. Rosenfelder Kurt Carl	1655.

Oktober

Hoffmann	Antonia Maria Margaretha	1466
Häpflinger	Anna Franziska Emma	1490
Hildebrandt	Elise Margaretha	1496
Hoffmann.	Thilli Franz Kurt	1518.
Heinrich.	Charlotte Margaretha Elisabeth	1525.
Hartung.	Gertraud Anton Gustav.	1537.
Haupt.	Kurt Paul	1560.
Henze.	Elisabeth Anna Paul	1567.
Hoch	Anton Albrecht Paul	1587
Hirke.	Anton Carl Paul	1603.
Hack.	Paul Springe Wolf Wilhelm.	1607.

1322.	Flattner.	Großbr. Stiefm.	1618.
1330.	Horn.	Lorenz Lief. Wang	1610.
1340.	Hranicki.	Muller Lorenz Galan.	1619.
1342.	Heinrich.	Lipulotta Gildengart.	1620.
1374.	Hintze.	Karl Gering Kurt. Jäger Koffmann Le.	1634.
1399.	Heiduk.	Johannab Lu.	1676.
1424.	Koffmann	Karl Gering Kurt. Jäger Koffmann Le. frischer Hintze Le.	1634.

November.

1458	Hornich.	Großbr. Kurt. Anigist.	1638.
1463	Handke.	Juril Gromann Righart.	1645.
1455.	Hübner.	Muffel Lorenz Rumpenbr.	1662.
	Hinz.	Großbr. Wilhelm Riedel.	1696.
	Lüttel.	Anton Lorenz.	1721.
	Henke.	Righart Alfred Anigist.	1746.
	Haita	Jes. Fröder	1755.
1466	Hübner	Großbr.	1761.
1490	Hollender	Lorelli Magdalena Glibertz	1762.
1496	HahnKord	Großbr. Fritz Wille	1794.

Dezember

1537.	Heimann	Rief	1804.
1560.	Haase	Gledigard Martha	1826.
1564.	Hurst	Kaus Martha Gled.	1828.
1587.	Heinze.	Karl Lief. Ahmann.	1856.
1603.	Hennig.	Lidia Wilhelmina Gromann.	1876.

J
K
L
M
N
O
P
Q
R
S
T
U
V
W
X
Y
Z

Hammer.

Louise Charlotte.

1881.

Hackbart.

Elisabeth Louise.

1882.

Hinz.

Konig Frau Jungbrey.

1884.

Henning.

Ellie Auguste Maria Margarete.

1890.

Hemmerling.

Maria.

1916.

Holt.

Charlotte Gertrude Frieda Wilhelmine.

23/12.

Hahn

Elisabeth

1822/11.

Jänner

Jänemann	herta Dorothea	15
Jacobi	Emma Frieda 1. Sept. 1910	24
Jux	Ignobart Ruol	32
Jacob	Anna Luise Charlotte	83
Jahn	Paul August Joseph	143
Just	Frider Gustav Elise	157
Jacob	Hilmy Franz Wilhelm	167.

Februär

Fische	Anna Luise Maria	290
Fischer	Maria Julia	345

März

Faedicke	Hildegard Margareta	368.
Feschke	Maria Constanza Elfrieda	388.
Jacobi	Paul Ernst 1. 1909	458.
Fordan	Rüdi Leopold Otto	463.
Milgen	Charlotte Gustav Pauline	474.
Hinow	Dorothea Franziska Luise	488

J
K
L
M
N
O
P
Q
R
S
T
U
V
W
X
Y
Z

April

Jacobsberg	Hering	514
Jantzen	Charlotta Maria Hansen	599
Just	Charlotta Luise Halana	606
Jonck	Halana Meinema	612
Jahn	Christoph Peter Jofum	615
Jahn	Otto Willi Harbort	627

Mai

Fahrke	Gebrüder Joasim	752
--------	-----------------	-----

Juni

Jaroczynski	Georg Rüst Heinich	870
Jung	Georg August Rüst	912
Joswig	Rigard Harbort	956
Jochim	Hering Rinsfeld	967
Jungblut	Elli Elli Ottilie	974

Julii

^{juhr. Paltz} John juhr Kaiser	Gustavus Luise Paule	1029
Fonstsch	Ellen Anna Gustavus	1034
Janasen	Rudolf Johann Hans	1037
Jonas	Anna Wa	1098
We	Wij Karl Julius	1111
Furthik	Adolf Karl	1114
Jandelat	^{mit} Walter Jacob	1134
Jäger	Uly	1148
Jonas	Anna Margareta Adolph	1164
John fr. Schallonski	Gund Alny	1026.
Jaraisch	Giltinger Martha Auguste fr. Lindner	1115.
^{juhr. Greys} Jurick	August	
Jacethe.	Wij Gust Grunau	1222
	Kurt Hilli	1318.

September

Junius.	Rudolf Karl Hermann.	1339.
Janezek.	Gustav August.	1344.
Jansen.	Margareta Anna Philipoff	1366.
Kaster	Frederick ^{fr. Timm}	1445
Jedike	Grav Otto	1462

Oktober

Kudat	Grossau Jrika	1503
Jast.	Griming.	1543.
Jahnke.	Gustavus Friedrich Winter.	1544.
Filcher fr. Lipoti	Otto Auguste Graf	1602
	Thunberg	

K
L
M
N
O
P
Q
R
S
T
U
V
W
X
Y
Z

November.

Jochim.	Margareta Elisabeth Bluffen.	1675.
Jänisch.	Rifard Martin Frimberg.	1684.
Janz	Quintus Hedgum Georg	1749
Jaschinski Jasinski.	Gildgard	1786

Dezember

Joachimsthal	Anna Maria Agnes	1820
Jedrzy.	Wilhelm Friedr. Hinder.	1861.
Ilski.	Johann Maria	1862.
Jernig. jitz Buchmann	Friedr Hermann Wilhelm Albert.	1872.
Jungmann.	Friedr Rudolf Franz	2/12.

Januar

Kulik	Antonin Helena	1. Jänner 1910	16
Krimitz	Willi Paul	1. Jänner 1910	18
Kroebe	Erwin Henry	Romrod	21
Krüger	Rudolf	Rosel Albert	23
Konczewski	Hans	Erwin Franz	39
Kusitzki	Walter	Edward Heinrich	42
Kading	Anna	Frieda Maria	44
Klante	Georg	Walter	49
Koplin	Rudolf	Georg	59
Kluck	Elfriede	Charlotte	61
Korn	Johanna	Luise	80
Krüger	Hildegard	Maria	81
Krüger	Anna	Hildegard	90
Kusitzki	Frieda		101
Kozick	Georg		104
Klein	Erna	Frieda	124
Keller	Helene	Luise	126
Kliche	Frieda	Charlotte	138
Kunert	Herta	Hanna	160
Krakowiak	Georg		163
Klonek	Rudolf	Alfred	164
Kuniger	Elisabeth	Luise	175
Klops	Albert	Georg	186
Kirst	Rosel	Henry	1. Jänner 1910
Krüger	Hans	Luise	26/11

K
L
M
N
O
P
Q
R
S
T
U
V
W
X
Y
Z

Februar 1911.

Kartoff	Hermann Hermann Gersford	195
Köter	Willi Ernst Friedrich	214
Kunde	Elise Hilfulmina Anna	243
Kaiser	Alfred Gustav Haus	257
Kürbis	Hildegard Elvira	260
Käding	Lena Elli August	261
Klemm	Gerda Linda Gust	267
Krocker	Gerda Anna Elise	274
Krause	Herta Hedwig Elisabeth	306
Korn	Hermann August Gersford	313
Koch	Charlotta Clara Maria	314
Krecklow	Hermann Ernst Johann	315
Kamann	Herta Hilfulmina	316
Kowarstr	Alfred Ernst	335
Küster	Maria	336
Kowalski	Lilbeth Hedwig Hanna Herta	353
Klitke	Ernst Gersford Herta	354

März

Krause	Johann Hans	352
Kettmann Hanneke	Margareta Anna Luise	380
Kurtzbauch	Alfred Herta	389
Krause	Willi Robert Ernst	405
Küter	Gerda Adolf Axel	415
Krüger	Charlotta Frieda Margareta	430
Knoche	Margareta Paula Gertrud	438
Krüger	Lena Maria Anna	447

März

75	Korn	Vingfried Heinz	451
4	Richter	Justus Frieda Charlotte	452
13	Klemens	Herrn Ernst Wilhelm	465
7	Kowalewski	Herrn Hildagard Emma	475
60	Kreuter	Herrn Ernst Gustav	485
61	Klein	Herrn Otto	501
7.	Kobierowski	Herrn Anton	503

April

4	Klein	Herrn Ferdinand	533
	Käfer	Herrn Frieda	534
	Kossin	Herrn Johann	537
	Küter	Herrn Philipp Hermann	557
	Kluck	Herrn Hermann Martin	574
2	Klein	Herrn Ernst Helmut	579
0	Karbe	Herrn Rosa Elsa	580
9	Kreber	Herrn Rinsold Fritz	586
5	Koglin	Herrn Hermann Paul	587
5	Kadler	Herrn Julius Karl	621
7	Klotze	Herrn Martha Margareta	623
8	Kittel	Herrn Walter	638
7	Kielmann	Margareta	653

L
M
N
O
P
Q
R
S
T
U
V
W
X
Y
Z

April

Kusowski	Anton Wilhelm Erich	657
Koch	Loring Hermann Franz	663
Koch	Ilse Wilhelmine Marie	668
Kusow	Hildegard Karin	674
Krieger	Pauline Willi Auguste Ordoz	676
Kettner	Loring, Emma Erich	682
Krug	Gerhard Alfred Hermann	644
Kirsten	Gertrud Auguste	533

Mai

Kettner	Anna Maria Erich	682
Kandowsky	Gertrud Johanna August	689
Klein	Marianne Albert Wilhelm	704
Klinke	Rudolf Matilda	714
Klops	Karoline Gertrud Johanna	716
Kreuzahler	Josef Hans	731
Kroll	Luise Johanna Charlotte	744
Klüge	Friedrich Gustav Heinrich	748
Krausmeyer	Lena Olga Helene	759
Köhler	Luise Emma	773
Kruse / geb. Wollin	Willi Otto	779
Krüger	Ernst Willi	804
Kynast	Anna Hildegard	807
Kusier	August Paul	813
Kretschmer geb. Kerpner	Ernst Paul Heinz	822

June 1911

1	Koppitz	Hildegard Martha Emma	824
3	Köhlert	Ernst Bruno Hartmut	837
	Krämer	Margareta Maria	852
	Kleinitz	Walter Heinz Georg Friedrich	854
	Kasner	Rudolf Willi Adolf Robert	864
2	Kuttenbecker	Elli Käthe Gertrud	869
4	Kuxat	Ernst Ferdinand	872
5	Krause	Arthur Erich	875
	Kroning	Ella Gertraute Gertrud	879
	Knapf ^{geb. Braun}	Hartmut Otto	889
	Kotter	Emmi Elisabeth Estje	893
	Kornatzi	Waltrud August	900
2	Krüger	Gertraute Herta Frieda	906
9	Kutner	Gertrud Charlotte	913
4	Korge	Walter Otto Max	915
14	Kukas	Karl Friedrich August	917
16	Kastner	Gertrud Luise	928
31	Kätzig	Herta	932
4	Klingebiel	Joseph Ferdinand	936
8	Kabeck	Werner Bruno Friedrich	939
9	Krukenberg	Werner Otto Ferdinand Ludwig	978
3	Kutz	Bruno Carl Paul	984
	Kischke	Ilse Luise Auguste	1163
4	Lück (d. d. Logim.)	Gertrud August Erich	848
7	geb. Delerri		
3	Klaus	Elly Emma	1040

L
M
N
O
P
Q
R
S
T
U
V
W
X
Y
Z

	Füli	
Kaiser ^{geb. Paetz}	Gertwin Luise Paul	1029
Küster	Otto Hermann August	995
Kranert	Ernst Willi	1023
Koepsel	Margarete Hilfspolizei Anna Luise	1032
Kochschmar	Albert Anna geb. Klaus	1040
Kreutz	Ernst Joseph	1053
	Karl Johann	1054
Kosa	^{König} Gerhart August Karl	1082
Krafs	Willi	1089
Krause	Gwda	1092
Krippen	Karl Rudolf Ernst	1101
Klinger	Margarete	1107
Kowallik ^{geb. Königswitz}	Käthe Hjerdyard	1118
Klinger	Halter August	1119
Küppel	Lilli Anna Margarete	1120
Kerna	Willi Albert Fritz	1126
Kaiser	Erwin Johanna Luise	1136
Kinke	Mitabell Antonia	1141
Krause	Erwin Martha	1157
Klohn	Ernst Adolf August	1159
Kischke	Anna Luise August	1163
Karst	Gwda August Loren	1168
Kraatz	Erwin Karl Ernst	1176
Koch	Gerwin Anna Friederike	1185
Kruth	Anna	1190
Korn	Elana Luise Margot	1087
Kohout	Karl Dyckhoff	1158

Ungift 1911

29	Kartür	Lyota Augustora	1168
5	Koch	Johann Anna Jindrich	1185
3	Krieth	Anna	1190
2	Krak	Joseph Otto Georg	1239
0	Kinzel	Yvona Gustav	1243
3	Kallin	Elza Anna	1246
4	Klusowski	Anna Helena	1249
2	Kiivo	Milja	1262
9	Kretschmer	Gerhard Rüdiger Paul	1277
2	Krause	Lilli Gertraud Luise	1295
4	Kettner	Lilli Anna Frieda	1302
7	Krause	Luise Johanna Gertraud	1305
8	Kramer	Lilli Gertraud Paul	1309
9	Kroepke	Koppe Maria Elisabeth	1311
0	Korth	Albrecht Ferdinand Galmisch	1325
6	Kiesel	Luise Gertraud Paul	1358
6		September	
4			
57			
59	Korth	Albrecht Ferdinand Galmisch	1325
3	Knoop	Luise Otto Gertraud	1377
8	Kühne	Antonie Alfred Paul	1387
6	Kurzmann	Johann Rüdiger Gertraud	1391
5	Kauf	Georg	1394
0	Kaulick	Antonie Lilli Gertraud	1406
87	Knoblauch	Anna Helene	1419
8	Kirchhoff	Luise Gertraud	1425
	Kahl. gibt Boole	Luise Johanna	1431
	Krüger	Paul Hilfer Paul	1436
	Kluger	Anna Helene Gertraud	1439

L
M
N
O
P
Q
R
S
T
U
V
W
X
Y
Z

Kristen.	Jacobus Grotius	1440.
Kalbofsky	Gertraud Clara Grotius	1454
Kuseran	Georg Ludwig Plas	1460

Oktober

Maergel	Juliana Maria Lippi	1474
Klein jitzl Woss	Dora Frau Grotius	1480
Krummel	Anna Fritz Grotius	1483
Kruger	Karl Christ. Grotius	1486
Kurgas	Georg Paul Otto	1498
Kiesewetter	Anton	1502
Krause.	Johannes Grotius Grotius	1506.
Kuschel.	Paul Anton.	1511.
Kanthak.	Anna Anna Grotius	1516.
Klempert.	Anna Johannes	1555.
Kapuste	Elisabeth	1557.
Kreczynski.	Anton Otto Julius	1568.
Klose.	Juliana Grotius	1573.
Klingelhoffer	Margareta Anna Grotius	1582
Kijewski.	Anna Paul.	1597.
Klaus.	Elisabeth Auguste Grotius	1613.
Kuschel.	Paul Grotius	1615.
Kramm.	Otto Fritz Grotius	1630.
Klein.	Ludwig Paul.	1651.
Kruger.	Anna Paul	1654.
Kutner	Gerhard Wilhelm	1608
Krahmer	Pauli Paul Riefert	1548
Knoll	Willy Johannes v. Rieden	1637.

November 1911.

40.	Kosciuszka.	Andreas (Andreas)	1636.
4	König.	Krist Frig.	1640.
60	Körner, Recklin.	Arnold Rudolf.	1647.
	Kutze.	Friderik Marthe Lina.	1657.
	Krause.	Martha Johanna.	1670.
	Kantz.	Charlotta Elise Luise.	1678.
4	Krüger.	Gertrud Elise Frieda.	1694.
0	Krumrey.	Hilke Lina	1707.
3	Kleiser.	Paul Alfred	1708.
6	Krause.	Krist Frig Otto	1711.
8	Karwczynski.	Ignatz Gustav Hermann.	1719.
8	Klasche, jup. Angeldoff Bildungswort, Gymn. Witten.		1723.
6.	Krause.	Ignatz Krist.	1730.
11.	Kozyszank.	Alfred Lina.	1734.
16.	Kochan.	Gertrud Charlotta	1747.
55.	Knospe	Martin Arnold Franz	1765.
57.	Krebs	Singbart Nelson	1774.
68.	Krieger	Gustav Ludwig	1780.
43.	Kurbis	Gertrud Lina Frieda	1787.
2	Karzynski	Johanna Rudolf	1788.
4.	Klein	Elise Charlotta Lina	1798.
13.	Koch	Ernst-Nicolaus August	1800.
15.	Kleinempel	Gerda Lina	1813.

Dezember

4	Kohke	Martha Maria Charlotta	1818.
8	Kästel	Fritz Hermann	1839.
48	Karnowski.	Silvian Maria Ida	1845.
37.	Klinke.	Gertrud Gerda Elise.	1853.

L
M
N
O
P
Q
R
S
T
U
V
W
X
Y
Z

Kreske.	Alte Fritz Schuler.	1861.
Klose.	Gebrüder Johannsb.	1868.
Katner.	Gebrüder Frider.	1883.
Knafla.	Willy Fritz Frider.	1886.
Kramm.	Konrad Friderich Johann.	1896.
Krüger.	Gebrüder Anna-Maria.	1898.
Kajiser.	Gebrüder August Maria.	1907.
Kemper.	Fritz Leopold Maria.	1912.
Kolschij.	Anna-Maria Gebrüder.	1928.
Kortmann.	Rudolf Friderich Frider.	9/12
Krölke	Rudolf Maria August	1912.
Kämpel-Schulz.	Gebrüder Friderich Gust.	1912.

60
35

Januar 1911

Lache	Alfred Karl Gustav Otto	1. Sept. 1910	13
Liebreim	Walter Emil	1. Sept. 1910	37
Linke	Anna Maria Clara	1. Sept. 1905	51
Ludicke	Alfred Bruno		55
Luthe	Ernst Adolf Wilhelm		56
Lehmann	Otto Ernst Paul		89
Lukas	Ernst Max Oscar		117.
Lott	Ernst Gustav		131
Lubert	Rudolf Karl Heinz		137
Levai	Sissi		158
Lenz j. Weiss	Karl Alfred Emil		207

Februar

Lemberg ^{putz}	Gustav Alfred Ernst		201
Lenz ^{Hillemann}	Karl Alfred Emil	1. Januar	207
Lorentz	Herta Emma Luise		230
Löschke	Bruno Willi Max		268.
Labs	Ernst Hermann Walter		281
Lange	Ernst Robert Gustav		299
Lange	Elfrida Hedwig		328

L
M
N
O
P
Q
R
S
T
U
V
W
X
Y
Z

Mirny

Lindemann	Ernst Maria Luise	376
Lindler	Ernst Emma	394
Lutze	Augusta Luise Anna Gustav	432
Lindner	Willi Alfred Walter	442
Leppler	Harbert Wilhelm	448
Lubatz	Heinrich Emma	479
Last	Dominik Meiss	486
Lindenberg	Dinolf Hermann August	493
Lankau	Jungfer Gustav Luise	494
List	Albert August Willi v. Gohrke	508.

Mytil

Lenkiewicz	Halina	543
Lange	Hedwig Barbara	545
Lehwald	Charlotte Gertraud	558
Ludwig	Wulff Luise August	562
Lehmpfuhl	Käthe Emilie Elisabeth	642
Lohde	Halina Gustav Otto	643
Lenz	Gertraud Gertraud	662

Mai 1911.

Lange	Anna Klara Gertrud	696
Lischy	Jana Wilhelmina	719
Löwenheim	Kurt	757
Lus	Alfred	777
Lehmann	brüder Otto Emma	800
Lütge	Wilhelm Adolf Franz Martin	811
Lauke	Charlotte Marta	851

Juni

Lutter	Gertrud Emma	925
Lucke	Friderich Ernst Fritz	985
Latzel	Hertha Ella Gertrud	1000

Juli

Lehmann ^{ihre Vetter}	Hertha Emma Rosa	1024
Lübbert	Paul Gerhard	1049
Lüth	Willi Ernst Maria	1062
Lawij	Margot	1085
Lange	Emma Wilhelm Frank	1105
Lindner ^{ihre Tante}	Hyiliana Maria Auguste	1115
Loose ^{ihre Tante}	Otto Robert	1125
Locher ^{ihre Tante}	Ranfolt Maria Gungo	1155
Lippe	Emma Emma	1160

M
N
O
P
Q
R
S
T
U
V
W
X
Y
Z

Lüdge
Lehrer

Juli (Fortsetzung)
Klara Frieda Gust
Johanna

1167
1201

Lehrer
Laut
Lohn
Lott.
Lubitz.

August
Johanna
Kurt Hermann
Willi Franz Gustav
Anna Maria August
Jury Wilhelm Kuntz

1207
1213
1289
1296
1310

September

Lerin.
Lüloff.
Ludwig jünger Thom.
Lehmann.
Liebelt.
Löcher,
Lehnert.
~~Lier~~
~~Lier~~ jünger Wehnert
Lukowski

Juden.
Klara Gudrun Lina.
Willi Gustav August.
Emma Hildegard Clara
Johann.
Hildegard Johann
Augusta Emma
Lerin Kuntz
Juden Lina Lina Lina.
Michael Kuntz

Samstag den 26. 11. 8.
jünger Meisner

1331.
1350.
1379.
1410.
1412.
1427.
1432.
1434
1435.
1441

(Oktober)

Lindholz	Alice Maria	1465
Lemke.	Margareta Luise Maria	1529.
Lasiencicz.	Emma.	1545.
Lindert.	Kristi Karl Righart. fr. Krahnert	1548.
Laub.	Manfred.	1566.
Lux.	Anna Righart.	1574.
Lerbs.	Kristi Hermann Karl.	1577.
Lange	Frederic Fimili Alfred	1580
Lipshi. july. Finkler	Otto. August Carl.	1602.
Leistikow.	Alfred Gustav Righart.	1604.
Lanz fr. Tschackert	Carl Otto Joffe	1612

November.

Lersch.	Alexander Otto Louis	1643.
Linnemann.	Justine Elisabeth Sophie.	1689.
Lemke.	Julius Hermann Carl.	1702.
Lange.	Friz. Gottlob.	1706.
Lehmann.	Lotte Fritze	1712.
Lohde july. Lange	Justine Lotte.	1722.
Lachmann.	Lisa Luise Luise Lotte.	1736.
Liesfeldt.	von Muller Luise.	1738.
Lutob. july. Meyer.	Kristin Justine Margareta.	1753.
Leib	Luise	1781.
Lange	Justine Lotte fr. Lohde	1722.

M
N
O
P
Q
R
S
T
U
V
W
X
Y
Z

Ligges

Lange.

Lohse. jetyl: "Lohse"

Legg.

Littin.

gn. Lachmann (Dzialowski) Arno

~~Dzambur~~

Melina Gura

Gurbar.

Hilmyard Gendary.

Linn Lugin.

Lief Paul Jofmann

1806

1854

1814

1842

1812

1912

32

Januar

Möller	Herrn Carl Albert 1. Januar 1910	26.
Müller	^{f. Bieling} Elsa Dorothea Hina	31
Meincke	Harta	72
Mertke	Albert Carl Gustav	92
Meißner	Carl Gustav	97
Marchot	Erwin Carl Gustav	103
Manns	Osler Harward	113
Müller	^{juhr. Behar} Frieda Elsa	122
Müller	Wolli Ella Hartwig	146
Müller	Lydia Anna Walli	206
Mentzel	Herrn Ernst Wilhelm Paul (Linsingh)	228
Milewski	oza Rutay Felice Hilli	144

Februar

Müller	Lydia Anna Walli 1. Januar	206
Moritz	Elara August Elsa Charlotte	225
Mentzel	Herrn Ernst Wilhelm Paul	228
Maikowski	Martja Rafaelin	242
Mündow	Edith Maria Harv	294
Muttr	Erwin Charlotte Hildayard	318
Mittrachis	Jana	351

M
N
O
P
Q
R
S
T
U
V
W
X
Y
Z

Mirz 1911

Müller	Paul Ernst Louis Paul	357
Meister	Ernst Rudolf	364
Meinicke	Ernst Frieda Emilia	365
F Markoski	Rudolf Fritz	370
Mahlow	Paul Rudolf Adolf	373
Mantini	Herbert Hermann	377
Mudrow	Hans Friedrich Wilhelm	387
Mattler janz	Ellen Monika Franziska	421
Manke	Emma Annelie Alma	471
Müller	Ernst Willi	473
Michaelis	Emma Hedwig Annelie	507
Müller janz Richter	Margareta Anna Auguste	540
Marzowski janz	Paul Wera Regina	591
Majchrzak	Ernst Karl Paul	407
Mayer	Harolden Paula	583

Olyvil

Müller	Elisa Charlotte	538
Meske	Christotta Luise Anna	546
Müller	Ernst Richard	588
Müller	Ernst Hugo Heinrich	603
Müller	Ernst Ernst Erdmann	607
Meinke	Rudolf	609
Matejiet	Fofanna Rosa	614
Menzel	Elisabeth Emma Hedra	620
Müller	Ernst Luise	661
Masich	Margareta Maria Magdalena	680

Meri

Merkus	Hering Heinich	675
Müller	Leino Karl Otto	732
Martin	Gumbert Wilh Paul	738
Mischelat	Margareta Luise Frieda	753
Müller	Alp Julin	754
Mejer	Priest Rupert Hermann	756
Mejerfr. Wikby. Gnlman.		783.

Fini

Mäusbacher	Marius Anton	849
Maikowski	Erig Willi Josef	859
Meier	Erig Hans	866.
Meisel	Martin Erig	868
Makowski	Erig Gustav Walter	876
Möller	Christotta Emilin Antoin Frieda	890
Miepsner	Paul Ruffert Otto	894
Müller	Hermann Max	902
Majstrzak	Harbst Gottfod	937
Montag	Frieda Christotta Gottfod	953
Musche	Margareta Elfrieda Christotta	954
Mejer	Rosa Margareta Amos	966
Martens	Hans Willi Friedrich Robert	982

N
O
P
Q
R
S
T
U
V
W
X
Y
Z

24. Juli 1911.

Medan	M. J. Palm	1066
Müller	Gustav Ottilein Minna	1145
Matthias	Alp Margareta	1161
Milve	Günther Gustav Anton	1177
Mintz	Alp Gerda Ulrika	1178
Mejer	Käthe Margareta Loh	1191
Müller v. Fautelat	Hellen Fritze	1134
Hakimovs Ki (Maximov) v. Throz	Fiva Latzer	1116

August

Matthias	Alp Margareta	1161
Milve	Günther Gustav Anton	1177
Mintz	Alp Gerda Ulrika	1178
Mejer	Käthe Margareta Loh	1191
Maronde	Anna Maria Auguste Ottonia	1230
Minkwitz	Agathe Auguste Gertrud	1254
Matthe	Agathe Auguste	1266
Mars	Käthe Albert Friede	1286
Manthai.	Henriette Hilffalmira Loh	1306.
Matuschek.	Ernst Kultur.	1315.

September.

Matuschek.	Ernst Kultur.	1315.
Mertens	Friedr. Albert Kurl.	1386.
Maas.	Luzia Gertrud Emma	1398.
Mette.	Emilie Martha Lise.	1407.
Marrone.	Anton Anton Luigi Vittorio.	1416.
Mörner.	Martha Gertrud Emma.	1433.
Marrone v. Wiesbeck	Anna Frieda Emma	1451

September

Manig	Wolfgang Heinrich Alford	1477
Meißner	Jorda	1331
	Oktober	
Müller	Friedgard Luise Luter	1482
Mohr	Georg Gelpus	1487
Mähler	Friedrich Grimm Hilli	1564
Madel.	Luise Julius Alford	1576
Mönikes.	Karl Luise Luter	1595
Muche.	Lindebach Regina	1617
Marcus.	Auguste Richard Ginter	1629

November

Müller.	Hilli Otto Georg	1650
Mellenstein.	Luise Justine	1652
Maron, Holzgeb.	Luise Hilli	1679
Meistreck.	Luise Maria Justine	1686
Maurer.	Käthe	1705
Meißner.	Friedrich Luise Hilli	1716
Maas.	Luise Luise	1726
Müller.	Friedrich Hilfen	1731
Masler.	Justine Anna Lobach	1742
Müller	Luise	1760
Mücke	Anna Luise	1764
Marcus	Martin	1768
Markroth	Wolfgang	1770

N
O
P
Q
R
S
T
U
V
W
X
Y
Z

Mangelsdorf	November	1723
Meißner	Frederic Frau	1772
Mundt	Gräfin Richard Kunil	1775
Marquardt	Blay Ginz Gigo	1792
Morves	früher Latotzky hülft Maria Morgerwata	1753

Dezember

Müller	Joseph	1821
Marstner	Grotta Helena Ljuria	1823
Man	Fritz Blüli	1838
Militz	Gumb Alfred	1855
Müllensfaedt	Leibhaft Frau	1858
Marotz	Alte Anna Lisa Lumm	1863
Manthey	Gumboldt	1899
Müller	Fräulein	1906
Manike	Anna Gumboldt	1918
Meier	Kunil Richard Gumb	1922
Medem	Blay Otto Fritz	1935
Meinhardt	Elfr Fräulein	4/12
Migas	Katharina Antonia	12/12

Januar

Naujok	Ernst Fritz	34
Niegisch	Margaretha Anna Hoesler	67
Niegisch	Johann Ernst Muller	63

Februar

Niegisch	Martina Anna Emma	196
Neumann	Linda	203
Neuendorf	William Luise Fritz	245
Merger	Oliver Franziska	254
Niquet	Gesford Marcus Fritz	264
Nowatki	Luise Alfred Emma	311
Merger	Freida Katharina Maria	349

März

Neuse	Fruta Maria Elara	340
Stelle	Margaretha Emma Elise	385
Stelle	Christlotta Martha Gustav	386
Neubauer	Edith Christlotta Katharina Johanna Baumann	390
Nau	Stoll Willi	435

N
O
P
Q
R
S
T
U
V
W
X
Y
Z

Oktwil 1911

geb. Nowak
Nowakowski

Paul Roman

515

Neumann

Fritz

535

Noack

Herta Franziska Clara

554

Mai

Neupert

Käthe Ida

699

Nickel

Lying Robert

712

Nhls

Fritz Edwin

726

Reise

Fritz Karl Oskar

727

Saujoks

Anna Margta Gerda Frieda

745

Nickelring

Margareta Frieda Luise

774

Nowacki

Miguel

790

Nowacki

Salentin

791

Steuendorf

Hans Leopold Bruno

816

Juni

Neumann

Herta Gertrud Frieda

878

Neumann

Elle Gertrud Elise

880

Nowrodt

Fritz Ernst

938

Nowak

Fritz Hilphen

1269

July 1911

15	Neugebauer	Hulmüt	Homb	Erhart	1033
35	Neuber	Charlotta	Anna	Marie	1045
57	Neubitz	Rüdig	Karl	Willi	1143
	Nikstat	Anna	Groß		1165
	Nickel	Therese	Elisabeth		1166
	Noak	Karl	Gyumann	Grithy	1171

August

99	Noak	Karl	Gyumann	Grithy	1171
112	Novak	Grif	Milchen		1269
126	Niederkirchner	Winn	jetzt	Mia	1274
127	Neubacher	Lotta	Augusta	Doffin	1447
145	Nerlinger. jetzt Tesch	Charlotta	Franz		1523

October

16	Kiesel.	Lita	Giltingard		1508
	Kaismann	Milka	Guntig		1583
	Kaismann	Anna	Doro	Obert	1589

O
P
Q
R
S
T
U
V
W
X
Y
Z

November.

Neumann.	Anna Luise Margaretha.	1680
Neumann. zucht Becker Grotte Küffe.		1681.
Sickel	Elfa Grotte	1803
Neumann fr. Cantow.	Hildegard. Margaretha Linnar	1829.

December.

Neumann.	Justine Thirsa Margaretha.	1869.
Nemczek.	Gracy Kuzel.	1904.

Junioren

Otto

Charlotte

132

Otto

Anna Hartje

168

Junioren

Orczykowski

Leopold

252

Münnig

Otto

Anna Furtwängler

366

Münnig

Oberhaus

Friedrich Otto Ewning

839

Junioren

Oberndorfer

Leopold Maria Matfeld

871

Orczykowski

Friedrich Braunfort

949

O
P
Q
R
S
T
U
V
W
X
Y
Z

7
Juli

Othmar

György Gyulaud Lőrincz

1153

August.

Appel.

György Ottó Szabó

1300

Oktober.

Oliver.

Ilja Lőrincz

1540

Alke.

Erzsébet Pólya Mária

1633

November.

Ortwin.

Rudolf György

1735

Alke

Erzsébet Pólya Mária

1793

Dezember.

Orlowski.

György

1911

Albrecht.

György

1944

Junioren

Papeis	Luise	1. Jänner 1910	1.
Panzer	Emma	1. Jänner 1910	8.
Pirsch	Elise Anna		28
Peters	Leopold Friedrich Wilhelm		58
Pillat	Emma Junia		130
Poweleit	Hildegard Gertrud Luise	1. Jänner 1908	
Goldmann	Hubert Franz	1. Jänner	204
Präbener	Johanna Luise		116.

Junioren

Ponemurski	Guiney Hermann Franz		184
Poskow	Georg Otto Ernst		188
Pohl: Koehring	Ernst Willi		190
Poweleit	Hildegard Gertrud Luise	1. Jänner	198
Pohlmann	Hubert Franz	1. Jänner	204
Pape	Hildegard Gertrud Frieda		221.
Petruschke	Helene Gertrud		233
Prybyla	Baronka Rosina		238
Posselt	Friedl Emma		291
Ponillo	Emilie Constanze		301
Pielsticker	Emma		309
Pronzel	Franzine Sigismund		319
Pinner	Vincent Ernst		329
Pieper	Gertrud Martha Luise		343

P
Q
R
S
T
U
V
W
X
Y
Z

Mörny

Pitz	Anna Elisa Frieder	363
Trügodski	Luino	392
Piper	Antonin Luiza Hilta	455
Pflegling	Franz Karl Regina	591

St. wil
wipen

Petrus	Anna Frieder Ella	499
Treup	Johann Karl Luino Otto Pissel	550
Langstadt	Antonin Jungfer jügl. Kirsten	555
Tagerkopf	Jenny Paul Ewig	563
Wenther jügl. Böhning	Anna Elfrida Helena Erika jügl. Genge	635
Pan Kowsti	Hafan Owal	654

Lai

Philipp	Walter	685
Pecher	Hilwinig	688
Panitzsch	Walter Karl Güpke	692
Püst	Friedrich Rorwad	697
W. Portsch	Hilwinig Otto Hilwinig	791
Trabucki	Antonin Frütz	798
Lehrmann jügl. Woff.	Antonin Hilwinig Anna	850

Juni

863	Pietsohn	Fräulein Harriette Auguste	847
92	Proth	Fräulein Helena Frieda	857
55	Platkowski	Fräulein Helmine	887
591	Plath	Fräulein Helmine Frieda	911
	Pietzott	Fräulein Harriette Franziska	922
	Petersilie	Fräulein Franz	929
	Petermann	Fräulein Helene Frieda	943
	Prather	Marydalmun Margareta	983

499

550

55

63

35

54

Juli

	im Coassin		
	Platkowski	Fräulein Helmine	1002
	Pasch	Fräulein Franziska Johanna	1016
	Pietch	Karl Eduard Hermann	1078
	Peter Korn	Klara Luise Margot	1087
	Pomrich	Karl Karl Hilli	1103
	Pillwitz	Alte Helmine	1188
	Pemring	Alte Anna	1192
	Prove	Gerbert Bruno	1193
	Provs fr. Turkeik.	Alte Karl.	1114
	Pactz	Fräulein Luise Paula	1029
		fr. Kaiser n. John	

85

88

92

97

98

98

50

Q
R
S
T
U
V
W
X
Y
Z

August

Pillwitz	Anton Gwinzig	1188
Penning	Alfons Anna	1192
Prove	Georgius Levinus	1193
Pallas	Georgius Otto August	1221
Pietrich	Georgius-Josephus Valentin	1228
Plinke	Georgius Hermann	1237
Pieper	Mary Grief Weller	1244
Peschmann	Georgius Johanna Köpfe	1247
Pohlmann	Georgius Grief	1268
Pringal	Georgius Maria Luise	1288
Reiffer.	Kristina Anna	1320.

September

Reiffer.	Kristina Anna	1320.
Sawlak.	Anna	1334.
Peters.	Georgius Anna Pauline	1338.
Sapenfuss.	Kristina Anna	1404.
Pringal.	Alma, Eleonora August.	1420.

Oktober

Prange	Grief Gwinzig	1468
Paque	Georgius Lucia Philip	1472
Post	Georgius Margareta	1491
Politenki.	Kristina Maria	1515.
Paul.	Georgius Gustav Frank.	1534
Plath.	Georgius August	1547
Stohle.	Georgius Maria	1550.

1188	Peschke.	Fritz Otto Hugo.	1552.
1192	Sirius.	Gustav Hildegard Elisabeth.	1563.
1193	Patrizio.	Ludwig Lotta Gindlauer.	1575.
1221	Podt	Freu Fritz	1585
1228	Pitzker	Ludwig Elizabeth Johanna	1587
1237	Panier.	Wittoria Luise Johanna.	1606.
1244	Prunski	Johanna Helena Luise	1587
1247			
1268			
1288			
1320.			
	Pigors	November. Kurt August Albrecht	1674.
	Sahlke.	Gustav Anton Joseph	1648.
1320.	Reckstein.	Spring.	1692.
1334.	Pinek.	Georg Martin	1739.
1338.	Sahl. Pittcher	Ludwig Maria Alfred August	1741. 1784
1404.	Sache.	Gustav Spring.	1745.
1420.	Pein	Josef Willi Franz	1769
	Pesewaldt	Lotta Anna Luise	1667
	Pittcher,	maier, Leopold November	1784. Adaptiert of. Edmann Pittcher
	Purath Kuhn	Josef Elisabeth	1822
	Petermann	Konstantin Walter Carl Ludwig	1830
1468	Sach.	Anna Luise Charlotte.	1857.
1472	Siebe.	Gustav.	1867.
1491	Steiffor.	Gustav Fritz.	1885.
1515.	Terleberg	Hildegard Gustav Anna	1891.
1534	Sahl.	Alfons Johann Margarete.	1894.
1547	Sahl.	Fritz Otto.	1923.
1550	Sawlak.	Margot Ruff	1930.

Q
R
S
T
U
V
W
X
Y
Z

Pariser.

Sanzer.

Halter Otto August.

Gulmst Wilhelm Robert.

1948.

1947.

⁴
Juni

Quast

Herrn Wilhelm Wagner

191.

¹
Juni

Quast

Herrn Wilhelm Wagner

191

¹
Juni

Quast

Herrn Emil Ewig

510

¹
Juni

Quast

Herrn Herbert

828.

Q

R

S

T

U

V

W

X

Y

Z

September.

Quast.

Graf Carl Friedrich Ferdinand Knecht.

1383.

Oktober.

Quäsching.

Gross Emil

1558.

Re
Ro
Ra
Ru
Rö
Ro
Ra
Ru
Ri
Ro
Ro
R

R
R
R
R
R
R
R
R

Januar

383.	Rediske	Otto		2
	Rogge	Julius	Frang Spring	1. Dezbr 1910 11
	Radrat	Hildegard	Minna	Carolinum 45
	Rumland.	Emma	Elisabeth.	52
388.	Röhrke	Margot	Edith	1. Dezbr. 1910 60
	Roch	Margareta	Anna	Coita 66
	Rudolfsstr.	Julia	Willi	144
	Radler	Charlotte	Martha	148
	Rieger	Paul	Willi Hermann	Robert 162
	Radtke.	Georg	Erwin	Willi 1. Februar 180
	Roitz	Rudolf	Paul	Walter 181
	Radtke	Spring	Frederik	Wilhelm 192

Februar

	Radtke	Georg	Erwin	Willi	1. Januar 180
	Radtke	Spring	Frederik	Wilhelm 192	
	Rückert	Liese	Margareta	Editha 223	
	Riedel	Spring	Erwin	237	
	Ray	Emma	Emma	270	
	Rosenau	Hans	Erwin	277	
	Ritter	Margot	Ilse	Therese 283	
	Reichow	Hans	August	Wilhelm 287	

R
S
T
U
V
W
X
Y
Z

Februor 1911

Ritter	Elara Otty Fritz	289
Raddatz	Frieda Elli	296.
Renner	Edmund Arthur	342

März

Fröder	Emma Emilia Luise	360
Richter	Hainz Adolf Fritz	391
Rosenberg	Lotta Maria Anna Emma	398
Rau	Charlotte Cecilie Alwin	401
Rößner	Martja Anna Charlotte	504
Reinsch	Fofanna Margot Charlotte	533
Richter	Margaretha Anna Auguste	540.

April

Racke	Herta Charlotte	511
Racke	Emmi Gertra	512
Rehuten	Friedrich Friedrich	527
Rieger	Otto Hans Paul	536.
Robide	Elfa Martja Frieda	617
Rudolph	Max Hermann	646
Rumpf	Johann Maria Lina	647
Ritter	Hans Willi Walter	658

Mai

89	Ross	Walter Wilhelm Ernst	673
96.	Risch	^{Erminia} ^{Ulrich Wilhelm} Klara Margta Anna	683
12	Rast	Franz Willi Goussard	700
	Richter	Ermin Martin	702
	Richter	Goussard Max	703
	Reinicke	Ermin Willi	713
	Reulich	Ermin Margareta	715
	Rünge	Hilke Elp	720
	von Reichowbach	Maria Charlotta	723
60	Roj	Ermin Robert	730
91	Rügowski	Maria Ermin Johanna	743
98	Reinicke	Hilli	750
01	Rückert	Walter Albert	755
04	Riemann	Ermin Ermin Franz	762
33	Radloff	Walter Ernst Ermin	784
40.	Reichert	Charlotta Luise Alberton	806
	Rifs	Margareta Anna Elp	810
	Rothholz	Anna - Maria	819

Junii

17	Rosner	Aloy Hermann Ernst	831
46	Rothau	Paul Ermin Franz	835
47	Rosner	Maria Elisabeth Maria	840
58	Rossmann	Margareta Anna	844

S
T
U
V
W
X
Y
Z

Juni

Richter	Marianne Ewald	867
Rasch	Arnold Adolf Marx	891
Radiszewski	Alfred Anton Hartmann	908
Rieke	Anna Charlotte Dora	926.
Roosch	Margarita Förlin	935
Rosenbaum	Margot Elsa	952
Reinmann <i>jetzt Flek.</i>	Max Ernst Erig	965
Ross	Willi Hartmann	971
Richter	Melinda Friederike Pottrich	981
Rothenburg	Horst Willi Ernst	1011
Romatyri	Ernst Edmund	1013
Reincke	Adolfried Klara Maria	1050
Rehig	Willi Ernst Friedl nn	916.
Rein	Ernst Wilhelm	993
Reichelt	Edith Charlotte	1017
Richter	Ernst Hugo	1046.
Ramisch	Hugo Erig Hugo	1048
Reps	Hartmann Emma Martha	1065
Rechil	Ernst Käthe Alfred	1113
Reincke	Ernst Klara Maria	1050
Richter <i>jetzt Löcher</i>	Ringsdorf Hermann Erig	1155
Ramova	Rust Ewald	1158
Rasack	Alfred Hermann	1200
Rübel	Gisela Emma	1215
Reinsch fr. Kergan.	Arnold Friedl	1130.

August

167	Rasack	Albany Galena	1200
91	Lönnhilds	Wulfen Guffens Rüst	1256
08	Reimann	Grain	1276
26.	Rauhüs	Charlotte Galena	1278
35	Riedel	Maximilian Rüst Guffens	1284
52	Reißmann.	Leonard Arthur Rüst.	1304.
65	Rinow.	Ernst Franz Fritz.	1321.
71	Kothe fr. Haffke.	Fritz. Oktober. September.	1322.
11	Rinow.	Ernst Franz Fritz.	1321.
13	Stakenberg.	Paul Rüst.	1336.
50			
16.			
	Rosenbreter	1. September. Kurt Fritz	1655.
	Reichel.	Ernst Kling.	1349.
93	Rüschke.	Rüst Altkor.	1388.
77	Reiske.	Paul Otto.	1396.
46.	Reiter.	Ernst Guffens.	1422.
48	Rekasch.	Ernst Friedrich Lindner.	1423.
65	Reinholz	Karl Richard Guffens	1352.
113	Radischewski.	Ernst Galena	1408.
1050		Oktober	
155	Ringhandt	Paul Jella Rüst	1475
158	Romstedt	Fritz	1478
200	Rauchhaus.	Ernst Billi	1535.
15	Rack.	Ernst.	1542.
130.	Radno	Galena Anton Paul	1579
	Richert.	Friedrich Wilhelm	1596.
	Rosemann.	Guffens Paul.	1598.

S
T
U
V
W
X
Y
Z

Köfster.	Friderich Wilhelm Kunst.	1623.
Küden. j. u. Knoll	Erst Johannus.	1637.
Nahn.	Alwiner Ernst Lorenz.	1646.
Steiner, Gareis geb.	Carl Knuffelid.	1715.

November.

Nichter.	Anna Thull's Gmader	1659.
Piemer.	Herrlotta.	1663.
Niwe.	Thilli Kunst.	1665.
Nieger.	Wolff.	1685.
Nisen.	Jung Johannus.	1693.
Steiner, Gareis geb.	Carl Knuffelid.	1715.
Nuppin.	Herrlotta Auguste Gmader.	1737.
Nickowski.	Johann Baptist Alfred	1751.
Nechlin fr. Hörner.	Arnold Rudolf.	1647.

Dezember

Rothow	Carl Ludwig	1837
Nichter.	Jacob Otto.	1859.
Nückert.	Ellie Franziska Klemm.	1864.
Niedel.	Anna Popelin.	1866.
Nasa.	Lina Herrlotta	1943.
Kothacker fr. Schmidt.	Kunst Adolf Richard.	1952.

Junier

Schwarz	Wolfgang Robert Wilhelm	1. Jänner 1910	32
Steinke	Gustav		30
^{geb. Kist} Schmederer	Heinrich Ludwig	1. Jänner 1910	33
Schmidt	Erwin Willi		46
Strajinski	Maria Lucia		50
Schickel	Gustav		54
Sasse	Pauli Margareta	Gustav	65
Schulz	Anna Emilia Margareta		68
Schulz	Ernst Willi		76
Stritzke	Hildegard Johanna Maria		79
Szafrauer	Erwin Ernst Paul		86
Schiefer	Erwin Gustav Erwin		95
^{geb. Schilling} Schimpfke	Erwin Ernst Günster	geb. Kist	98
Schmidt	Erwin Gustav		102
Scheer	Paul Ferdinand Gustav		106
Schröter	Erwin Ernst Günster		114
^{Prachner} Senf geb. Kist	Johanna Maria		116
Schmederer	Gustav Paul		120
Specht	Lucia Emma Gustav		125
Starker	Hainrich Hermann		151
Swora	Rudolf Erwin Robert		153
Scholz	Paul Ernst Ernst		154
Scheller	Maria - Luise Anna Elisabeth		165
Steinmann	Anna Maria Gustav		166
Sanguinotto	Paul Otto Anton		183
Strauss ^{geb. Kist}	Albert Günster Fritz	1. Jänner 1910	186
Schilling	Erwin Ernst Günster	<u>geb. Kist</u>	98

S
T
U
V
W
X
Y
Z

Index

Strauss	Albert Gustav Fritz f. Ferner	186
Schulenburg	Niepsen Adolf Otto	197
Tiering	Hildyard Ellen Auguste	199
Schwarz	Harbert Willi Hans	215
Stogemann	Wagner Emil Albert	216
Sander	Julia	220
Sentek	Ferdinand Gustav Alfred	222
Schumacher	Amalie Ruth Luise	227
Schmidt	Anna Harter	246
Sowka	Alfred Albert	247
Schroeder	Günther August	251
Seidler	Guorge Carl	256
Schott	Irta Irma	259
Schmidt	Willi	263
Spitzer	Erwin Ernst Paul	271
Stahlberg	Karla Harter Halli	276
Schulze	Mary Willi Ferner	279
Scholz	Lea Elisabeth Irma	285
Schwarz	Irma Charlotte Auguste	300
Spick	Elisabeth	302
Schmetzer	Albert Hildyard	321

Februar

Schulte	Johann Heinrich Fritz	322
Schneier	Spula	330
Schwarzstein	Georg	331
Schneider	Georg Klara	341
Schrode	Leopold Hermann	367

März

Schütte	Georg Friedr August ^{1. impudenz} Georg ^{Herz}	356.
Stenzel	Alfons August Joseph	361.
Schreitrowsky	Hartw Elsa Margareta	375.
Schultze	^{vante} Georg ^{Georg} Rudolf	381.
Schwarzburger	Ludwig Bruno	393.
Schmidt	Hildegard Charlotte	395
Schroder	Georg Juliana Ida Maria	406.
Schutz	Hartw Maria Harpa	409
Schroer	Elsa Frieda Charlotte	412
Sticht	Fritz Bruno	419
Seifert	Georg Margareta Gertrud	433
Sebbin	Georg Wilhelm Otto	436.
Schuhmacher	Emm	457.
Straufs	Georg August Gottlieb	466.
Schumm	Hora	482
Sparmann	Willel Alfred Max	487

T
U
V
W
X
Y
Z

Wing

Stark	Johann Landwehr	491
Schüppenhauer ^{John}	Wille Ernst Anton	506
Sommer	Erna Helmer	522
Schmidt	Otto Ernst Hermann	525
Scherrer	Ernst Otto Franz	528
Herrlicher	Ernst Ernst August	356

Wing

Scholz	Ernst August August	517
Steckel	Charlotte Dora Helmer	526
Seidemann	Ernst Fritz	529
Simon	Else Emma Elisabeth	544
Stude	Ernst Heinrich	547
Seeger ^{fr. Schütze}	Helmer Hedera Johannes	551
Szupanski	Ernst	556
Spectat	Ernst Wille Ernst	561
Schmidt	Reinhard Werner Wolfgang	566
Schieweck	Herbert Robert	589
Schulz	Ernst Emil Edith	597
Strömer	Johann August Otto	604
Selle	Emma August	605
Seidel	Marie Ella	613
Schumann	Levin Marie Margot	616
Schulz ^{John Hallways}	Ernst Heinrich Ernst	625
Schüler	Ernst Otto Ernst	637
Sap	Ernst Heddy	639
Schweitzerberg	Ernst Ernst Ernst	641

April

491	Schmidt	Lining Rint	656
506	Stiller	Hant Aoyt Karl	659
522	Thöde	Wannu Gütten Rant	670
525	Niewertch. Werner	Johann Valaska	618
528	Liegmund	Ernst Rudolf	602
356	^{Santhessien} Schübe Kaiser Seeger	Johann Hartmann Johann	551
	Labrowski sp. Berkholy	Elisabeth Harlotta	619

Mai

517			
526			
529	Schulze	Elisabeth Margarete	677
544	Hauve	Luise Elisabeth	694
547	Chüler	Walter Johann Johann	709
551	Challer	Johann Johann Hans	710
556	Himmig	Alte Anna Anna	737
561	Heglitzy	Luise Johann Harlotta	749
566	Schwarz	Johann Frieder	768
589	Schwarz	Hermann Willi Hans	775
597	Stange	Karl Hermann Harhart	788
604	Schütze	Ernst Hans	794
605	Straßte	Willi Ernst	795
613	Schönbach	Helmuth Erich Erwin	796
616	Schönbach	Ludwig Walter Rudi	797
625	Schliebener	Elle Emma Johann	801
637	Schäliche	Elvira Hilte Johanna	803
639	Hubert	Margarete	809
641	Salzmann	Herta	821

T
U
V
W
X
Y
Z

Mari

Schwarz	Walter Willi Fritz	829
Steinigh	August Friedrich Walter	833
Schmerbach	Augusta Emma Edith	834
Steiner j. Wücher.	Augusta Martha	836
Spicker	Alwin Max Moritz	858

Friedr

Santo	Anna	842
Steinert	Ella Maria	843
Schrenk	Fritz Walter Herbert	884
Schulze	Hermann Fritz Otto	885
Scholz	Martin Alfred	895
Schulz	Paul Hermann Walter	901
Spiegs	Ella Elisabeth Frieda	910
Striegau jügl. Kellig	Willi Albert	916
Schmied	Frieda Margareta	919
Schmidt	Johann Fritz Rudolf	947
Schweiss	Ernst Fritz	951
Schenkpiel	Ernst Heinrich	963
	Willi Fritz	964
Schmeier	Frieda Margareta Emma	973
Schulz	Ernst Alfred Max J. Fritz	989
Schurig	Fritz Max	990
Schneidert	Maximilian Ulrich	991

Junii

829	Schmidtchen	Ernst Willi Halms	997
833	Stiller	Elvira Hildegard	998
834	Sewerin	Hilmar Gustav Ernst	999

Juli

	Schulz	Ernst Alfred Max	989
	Schultze	Margareta Clara Frieda	1009
	Schmidt	Frieda Anna Elisa	1010
	Schönberg	Anton Max	1012
842	Schablowitz	Karl Max	1026
843	Scheuermann	Rosa Luise Minna	1027
84	Stubbe	Karl-Friedrich Friedrich	1028
85	Schneider	Hildegard Margareta	1043
95	Schmidt	Herbert Walter	1047
01	Slivaj	Hilmar Anton	1064
10	Schultze	Lea Margareta Emma	1068
16	Strauchmann	Paul Fritz	1069
19	Schulz	Hilmar Dorothea	1070
47	Salomon	Rudolf	1075
51	Silbernagel	Ilse Waltraud Margta	1077 <i>Regnitz</i>
63	Silbernagel	Arthur Gustav Rüd	1077
64	Rugina	Walter Paul Hermann	1084
73	Schroer <i>Westphal</i>	Marquitta Hermann	1097
89	Schwanebeck	Adelie Luise Pauline	1102
90	Simons	Margareta	1112
91	Schmitt	Gustav Carl	1122

T
U
V
W
X
Y
Z

Juli Fortsetzung

Liebert	Alf Anna Garbow	1124
Khuis	Otto Fritz Georg	1125
Khord	Jan Wilh Rißer	1133
Seartowicz	Springe Oskar	1135
Khuis	Hildegard Alf	-1138
Khüßler	Anna Alf	1146
Stock	Kurt Luozel	1169
Khulze	Maria Margareta Luise	1173
Khuis	Margareta Luise	1174
Khuis	Werner Karl Otto	1175
Khimmann	Alf Anna Liebalt	1180
Khörler, Winkel	Alf Hermann	1181
Khainuslam	Springe Kurt Walter	1187
Kreock	Luzia Hildegard Anna	1194
Kholtz	Maria Ursula	1198
Schutzbecher fr. Hellmar.	Anna Margareta Luise	1162

August

Stock	Kurt Luozel	1169
Khulze	Maria Margareta Luise	1173
Khuis	Werner Karl Otto	1175
Khainuslam	Springe Kurt Walter	1187
Kreock	Luzia Hildegard Anna	1194
Kholtz	Maria Ursula	1198
Hanke	Fritz	1208
Kholtz	Anna Luise	1210
Högler	Jan Wilh Walter	1212
Schüßler	Kurt Rudolf	1224

1124	Schröder	Käres Jovant Georg	1231
1125	Schmidt	Georgius Anna Maria	1232
1133	Schmidt	Elle Johanna Luise	1233
1135	Smokdunowski	Georg	1245
1138	Seitz	Georg Erwin	1250
1146	Strass	Maria Maria Maria	1257
1169	Thimmelpfennig	Kilbel Moritz	1261
1173	Lenzleben	Philippus Maria Anna Elli	1264
1174	Hielow	Kolle Junna Wilhelmus	1265
1175	Strawsky	Paulo	1267
1180	Hiller	Johanna Gotfrid Filipka Maria	1270
1181	Hall	Georg August	1271
1187	Schat	Georgius August Wilhelm	1273
1194	Schwach	Paul Wilh	1290
1198	Spielhagen	Maria Albertina Maria	1292
1162.	Tragin	Friedr Junna	1293
	Schramm.	Georgius Emil.	1297.
	Seefeld.	Anna Maria Margareta.	1299.
	Schwartz.	Emil Louis Ernst	1319.
1169	Schelitzki.	Julia Maria Ella Ellen (Behöschl. Vers. A.)	1327.
1173		September.	
1175	Spangenberg	Georgius Friderica Margareta.	1298
1187	Schwartz.	Emil Louis Ernst	1319.
1194	Schelitzki.	Julia Maria Ella	1327.
1198	Schwartz.	Paul August Adolf.	1335.
208	Schnellmann.	Friderica Georgius Emma	1340.

T
U
V
W
X
Y
Z

September 1911.

Kamer.	Luisa Luise Wilmanns	1346.
Schubert.	Johanna Anna Hildegard	1351.
Schur.	Agathe Luise Lipp.	1353.
Sprenger.	Agathe Emil Mutter.	1371.
Teiler.	Agathe Luise Lipp.	1373.
Tobst.	Agathe Anna Salmer.	1381.
Schub.	Hildegard Anna	1389.
Straszewskij.	Luise.	1395.
Schlieske. jetzt Radischewski	Agathe Luise	1408.
Lobek.	Mutter Emil	1413.
Stredlow. jetzt Zickler	Anna Emil Ernst.	1418.
Schlej.	Pauline Hildegard Ernst.	1430.
Scheil.	Anna Luise Wilmanns	1437.
Schröder	Otto August Gust	1448
Schulze	Otto Fritz Gustav	1453
Schmücker	Hedwig Anna Anna	1455
Schilling	Frika Frika Fricke	1473
Schleinitz. jetzt Töring	Luise Gustav.	1513.
Schirge	Agathe Hildegard	1556.
Oktober		
Saue	Alfons Rüst	1487
Scheffer	Reinhard Otto	1493
Seelig	Luise	1494
Sinskij	Rüst Gustav Wey	1498
Schönberg.	Johanna Juliana Lipp. jetzt Kunstler	1507.
Schnell.	Wilmanns.	1512.
Salemon.	Luise.	1514.
Stapelfeldt.	Emil Adolf Otto Hildegard.	1524.
Simpich.	Luise August Gustav	1532.
Storn.	Hildegard Luise Gustav	1536

1346.	Schünge	Ludwig Riefert.	1556.
1351.	Schultz.	Anna-Maria Laska.	1559.
1353.	Schneider.	Ludwig Margaretha Anna.	1569.
1371.	Schultz.	Justus Elise.	1578.
1373.	Simon	Oskar Wilhelm Franz	1588.
1381.	Staley	Otto Wilhelm Gutmann	1592.
1389.	Liebert.	Justus Fränke.	1609.
1395.	Steinert.	Ludwig Kubin Fränke.	1614.
1408.	Schmelzig	Emil Paul.	1618.
1413.	Schneider.	Ludwig Adolf Otto.	1625.
1418.	Schlöper.	Paul Rudolf Hilli.	1628.
1430.	Sielaff.	Antonin Elisabeth Maria.	1635.
1437.	Smitowitz	Paul Rudolf Hilli.	1642.
1448	Schoon.	Hildegard Maria Maria.	1690.
1453	Staffetius	Julius Franz fr. Ernst hat	1627
1455	Schneider	November Alfred Maria Franz	1720.
1473	Schulze.	Ernst Hermann Gieseler	1632.
1513.	Schönstedt.	Maria Charlotta.	1660.
1556	Schultz.	Fritz May.	1687.
1587	Schwarz.	Otto Friedrich Hilli.	1711.
1593	Schröder.	Margaretha Johanna.	1727.
1494	Schmidt.	Fritz Hermann.	1743.
1498	Spionkopi.	Margaretha Anna Laska.	1749.
1507.	Stadomsko	Paul Gleisner Margaretha Charlotta.	1750.
1512.	Hahl	Fritz Gutmann	1756.
1517.	Schütz	Justus	1757.
1524.	Schaefer	Franz Josef Blaffard	1763.
1532.	Schütz	Paul Robert Gieseler	1791.
1536	Sander	Margaretha Anna Laska	1802.

T
U
V
W
X
Y
Z

(Dezember)

Scholz	Luzia Bötig		1816
Springer	Günter Gustav Gutmann		1827
Salamonshof Decker	Darl Wilhelm Julius		1833
Schafft	Darl Gutmann		1834
Sander	Garten Auguste Louise		1835
Schlingelhof.	Kunst Alfred Rütli		1848
Schütz.	Karl Julius Maria		1851
Schultz.	Fritz Moritz Lebbach		1865
Schmidt.	Wilhelm Heinrich Fiedl.		1893
Schneider.	Hilli Otto August		1902
Schmidt.	Johann Anna Albertson		1903
Schmidt.	Otto Fritz		1909
Smialek.	Johann Margareta		1920
Steffen.	Johanna Ella Maria Hansen		1926
Schmidt.	Frieda Anna Lorenz		1927
Seiffert.	Augusta Gertrud Maria		1932
Schröter.	Maria Gertrud	1934	1934
Schulz.	Juliana Elisabeth Fiedl.		1938
Stenzel.	Luise		1939
Schulz.	Johanna Margareta		1946
Schmidt j. Köhler.	Kunst Adolf August		1952
Sjostrom.	Gertrud Elisabeth Ella		1912 ✓
Schmalz.	Alfred Fiedl August		18/12 ✓
Schwarze	Gertrud Gertrud	1912:	49 ✓
Stoltz	Luise Fiedl	1912	33 ✓
Schulz fr. Lampe.	Luise Fiedl August	1912	35
Stechel	Maria Anna Lisa Lorenz	fr Becker	1863

Larn

~~Fili~~
nu

~~Enty~~ Gunde

T
U
V
W
X
Y
Z

Januar

Träger	Maria Anna		7
Tschorsch	Elisabeth Emma Anna		71
Tessen	Charlotte Gustav Christian		110
Trosien	Luise Willi		128
Tews	Dora Hulmann Gustav		133
Tschrecht	Elisabeth Hedwig		135
Tetzlaff	Gustav Anna		142
Trom	Maria Anna Hilara		152
Tempel	Kristin Maria Charlotte		170
Toft	Ludmann Wilhelm Georg		187
Murau	Margaretha Anna J. Januar		202
Thurroff fr. Reich.	Kristin Paul Deubler		181

Februar

Toft	Ludmann Wilhelm Georg		187
Murau	Margaretha Anna J. Januar		202
Tasche	Antonia Auguste Kristin		211
Talke	Käthe Hermann Garford		273
Thurroff Paul	Ob Row		344
Luzin. Bacher			

T
U
V
W
X
Y
Z

Mörz 1911.

Timm	Lüpa Emma	439
Tech	Harta Hilda Liria	518
Tornow	Gartnert Charlotte Liria	519

Stywil

Tornow	Rüth Johannes Elisabeth	565
Topel	Hilda Dorotya Helen	577
Treptow jz Treblow	Hildegard Elsa Martje	596
Tritschler	Johanna Ida Maria	622
Troll	Kaya	634

Lai

Timm	Lüpa Karl Gyrius	721
Tiedke	Kurt Paul Gyrius	722
Tischer	Lolpa Regina Köpfer	756
Taddikow	Gartnert	815

39
18
19

Juni

Thiere

Hering Paul Ernst

881

Tillemann

Wenzel

972

Juli

Tunni

Alfredo Paul Anton

1018

Tank

Edith Gustav

1031

Tinkes

Emma Paul Rudi

1035

Thomas

Quada Marianne Luise

1044

65

Thorpe Hansen

Ranata

1067

77

Muschlein

Friedrich Karl

1076

96

Tornoy

Gustav Adolf Gustav Alward

1091

22

~~Thorpe~~ ~~Alward~~ ~~Rimowski~~

Fiva Lager

1116

34

Bschner

Grau Anton Louise

1121

Trojanowski

Milla Junni

1204

Telschow

Friedrich

1220

August

Thies

Alwin Gustav August

1217

Trebell

Friedrich Otto

1236

Tetzlaff

Ernst August Otto

1307

21

22

56

15

U
V
W
X
Y
Z

September			
Tesch	Charlotta Yvonne		1523
Tappert ^{ist Ehrenfreund}	Greta	Humboldtstrasse	1364
Tomat.	Garda Charlotta Gyldenstjerna		1368
Tjoroff	Gyldenstjerna Hilgalmira		1397
Togke	Paul Alex Albert		1449
Tens	Ludvig Olsson		1467
Thom fr. Ludwig	Hilli Gustav August		1379
Timm fr. Dastel	fröken Maria		4445
Oktober			
Timmerlicht	Maria Johanna		1497
Tischler.	Hilli Ernst		1554
Tubbecke.	Charlotta Lizzi		1562
Tücherhoff	Maria Clara Friker		1590
Trombisch.	Garda Margot Friska		1593
Tschackert. ^{ist Lang}	Karl Otto Josef		1612
Türk fr. Nated	Luise Frieda Adolf		1576
November			
Tysper	Ludwig Josef		1815
Tysmer	Charlotta		1825
Tschert	Charlotta Hanna Friska		1832
Tziel.	Alte August		1871
Teeke.	Charlotta Franziska Hilgalmira		1910
Triasschor.	Alte Ernst		1931
Tsler. ^{ist Ubozynko}	Fräulein Anton		1933
Teske ^{ist Tretin}	Lerina fröken David		1912 62

Moisy 1911

Ueck	⁴ Hammel	Fofanna	371
Ueberle		Riquart <u>Hunt</u>	462

23.3.

April

Ulbricht		Frieda <u>Gertrud</u> Margareta	572
----------	--	---------------------------------	-----

Urbahn		Kai Lilbalt	751
--------	--	----------------	-----

Febr

Ulbricht		Elisabeth <u>Constance</u>	865
Urbahn		Ernst <u>Paul</u> Walter	933

U
V
W
X
Y
Z

Ubozynko

Ubozynko
Franz Anton

1933

jzht Kraebener ^{Jamias}
 Tollmann ~~fr. Leut~~ Johann W. W. W.

116

Voss ^{Jubilar}
 Gebauer Lutz Friedrich August

262

Mönch

Voss ^{Gestand} 427
 Vogt ^{Ernst Charlotte Dorffner} 437
 Vorwerk ^{Ernst Walter Halmar} 445
 Voss ^{Fant} 467
 Vorwerk ^{Anna Elvira} 496
 Villain ^{Martta Elisabeth Charlotte} 497
 Voss ^{fr. Schulze Fant Ernst Ritsch} 381
 Vogel ^{W. W. W. W. W.} 530

Christ

Vogel ^{Walter Carl} 576
 Villain ^{Martta Minna Dorffner} 601

Mori

Villwock ^{Ernst Mary Ernst} 672
 Vergin ^{Anna Lina jzht Gleich} 686
 Vorwerk ^{Carl Emil Carl} 711
 Voss ^{Elvira Martta Lina} 850

V
W
X
Y
Z

Junii

Voigt
Katholik

Walter August
Kunig. Wolfgang Willi Gilbert

905
1003

Julii

Korpatil
Vetter

Ernst Otto Georg
Lyota Anna Rosa

1022
1024

Vogt

August
Erwin Julius Wilhelm

1226

September

Noelkner.
Vogeler.
Wiss

Alfred Hugo Albert.
Egarbrot Ernst Ernst.
Nora von Gustav.

1414.
1438.
1480.

John Ann die
Harmelcher

Oktober

Otto Georg Willi. August.

1631.

November.

Venske.	Spil-Ingeniør Jofann.	1683.
Vergin.	Louise Sophie Lybana.	1691.
Vollbrecht.	Richard Fritz Klug.	1713.
Völs.	August Augustus Wilhelm Otto	1714.
Vogel.	Frith Anna Klug.	1728.
Vöigt	Richard Klug	1785.

December.

Venske.	Frith Klug Otto	1941.
---------	-----------------	-------

W
X
Y
Z

Januar

f. Januar 1910

Werner	Alexander Wilhelm Erdmann	3
Westphal	Marie Harpold	41.
Witz	Ernst Julius Rudolf	43.
Wiedeloh ^{geb. Viegrisch}	Justus Ernst Waller	63.
Wieske	Lilient Erna Hildegard	91.
Wree	Ernst Carl Fritz	94.
Werk	Franda Ottilie August	108
Werk	Elisamma Halma	109
Woff ^{geb.}	Viktor Fritz Maria Luise Auguste	112
Wilmanowski	Franda Ella	118
Wronski	Hans Roman	121.
Wolf	August Emma Elisabeth	127
Wendt	Charlotte Maria Johanna ^{Waltw}	161
Wiese	Herbert Gustav	171
Wachtolz	Rudolf Louis Ferdinand f. Jan. 178.	178.
Weiss fr. Lenz	Ernst Alfred Emil	207.

Februar

Wachtolz	Rudolf Louis Ferdinand f. Jan. 178.	178.
Worlitzer	Fritz Ferdinand Otto	193
Weichert	Fritz Hermann	100
Wahl	Lina Martha Emma	209
Woff	Margot	229

W
X
Y
Z

Fabruar

Wilke july. Voss.	Gertvrid Luise Frieda	262
Westphal	Lennin Hermann Willi	272
Wenstke	Walter Louis	297.
Weifstock	Lennin	326
Waubwig	Erig Hermann	332
Warnke	Gertvrid Anna Corilia	338
Weese july. Haller	Martta	399

März

Wietchow	Luis Robert Louise	359
Wobbe	Rüfje	372
Wilke	Hänig Jünter Erdmann	374
Wollenberg	Johanna Ida Maria	400
Wilhelm	Lieselotte Martta Gertvrida	416
Wittkopf	Rudolf Carl Hänig	428
Wiese	Erwig Hermann	454
Wensch	Ilona Anna Herta	459
Wolfgramm	Jütje Wilhelmine Luise	542

April

262	Wojde	Hilda Anna Minna	548
272	Wölk	Emil Erich Paul	564
297	Wisotznewski	Martin	567
326	Wiener	Frinda Gustav Emma	569
332	Wild	Gustav Emil Alfred	570
338	Wobser	Elara Anna Antonie	610
399	Werner	Gustav Sabina	618
	Woff	Leonhard Hans	624
	Walther	Charlotte Auguste Luise	626
	Wolfgang	Hilfa Luita Frieda	636
	Worquet	Frinda Gustav Willi	649
	Wagner	Anna Helene Hildegard Sophie Auguste	650
	Wagner	Otto Willi Herbert	657
59	Wühst	Werner Karl Hermann	658
72	Wartenberg	Wilhelm Helene Maria	665
74	Witt	Ernst Gustav	666

Mai

	Wegener	Walter Georg Wilhelm	687
	Wittber	Johann Otto Bruno	691
	Wente	Charlotte Elisabeth	707
	Winkler	Gyrmann Willi Hans	728
	Wochlert	Fritz Johann Oswald	763
	Werner	Luiti Gustav	765
42	Woytjert	Elisabeth Harra Erich	776

X
Y
Z

Meri

Weber	Gustav Carl Arnold	781
Witzki j. Mejer.	Hulana	783
Wienstruck	Günter Hermann Hainz	826
Wollin fr. Bruse.	Thilli Ott.	749.

Fini

Wenzel	Elli Margareta	825
Wagner	Gustav Anton Willi	861
Wenzel	Walter Josef	892
Walther	Fritz Hans Paul	904
Wolfgram	Gustav Julius Gustav	921
Wolczon	Hilary Hektor Emma	944
Wansleben Wiese	Hilf Max Willi	955
Wagner	Rosa Margareta	958
Wachner	Bertold Hektor Carl	968
Waschke	Hainz Bruno Carl	970
Wuttke	Livia Emma Maria	986
Wegener	Willi Fritz	988
Wiestie	Charlotta Pauline Martha	1005
Wedewardt	Walter Gustav Rinsfeld	1014

Juli 1911.

781	Winkel	Alpa	1021
783	Weber	Friedrich Emil	1025
826	Wannke	Herbert Rainerfeld Elyan	1059
749	Wilhelm	Julius Gustav Marcke	1095
	Werner	Bertold Louis	1099
	Wendland	Herbert August Karl	1083
	Wagenschutz	Georg Karl Franz	1142
825	Waller	Wpula	1197
861	Westphal fr. Speer.	Willy Emil Grommann	1097
892	Winkel fr. Schröder	Alfred Grommann	1181
904	Wahlhoff fr. Lause	Otto Robert	1128
921	Wongrowitz	Käthe Hildegard August	1118
944		Wpula	
955	Walter		1197
958	Wahnel	Altona Martha Frieda	1235
968	Wigand	Grommann Rupert Georg	1255
970	Wend	Fritz Luise Mary	1260
986	Wegener	Herbert Friedrich Grommann	1285
988	Weinhold	Wpula Elise	1294
1005	Wabnik.	Grommann Friedrich Georg	1303
1014	Watkins.	August Grommann Georg	1317
	Winkel.	Juliette Georgine Elisabeth September	1342
	Wehnert	Wpula Alpa Hedwig	1435
	Watkins.	August Grommann Georg	1317
	Washausen.	Emil Frieda Elise	1332
	Walther.	Margarete Galann	1355
	Winkelmann.	Ellen Galann Hildegard	1359
	Waldmann.	Fritz Adolph	1369
	Wattig	Georg Otto Ernst	1382
	Wiestbeck	Emma Frieda Helen	1457

X
Y
Z

Wehnert	Gerta Elsa Charlotte	1435
Warchlowski.	Henriette	1385.
Wendisch.	Lilli Franziska Sturff.	1390.
Wühst.	Josephine Karl Ludwig	1392.
Wilhelm.	Josephine Frieda Sturff	1402.
Walhelm.	Franz Ludwig	1405.
Wilhelm.	Karl Ernst Lorenz	1428.
Weeland.	Ernst Emil Hugo	1443.
Witt	Richard Martin Karl Emil	1450
Walner	Hildegard Gustav	1452
Werner	Karl Paul Heinrich	1470.
Wischniewski	Robert Gustav	1484
W	Oktober	
Werner	Hildegard Elsa	1489
Wegener	Ernst Emil	1495
Witte.	Charlotte Gustav Lorenz	1510.
Weigel.	Helmina Maria Lina.	1530.
Wendel.	Franz Gustav.	1539.
Wolk.	Ellen Hildegard.	1542.
Wackel.	Ernst Karl.	1600.
Wegatzke.	Schulter Otto Hugo.	1605.
Wollbrandt.	Lena. Franz Otto.	1621.
Walker.	Richard Carl Hermann.	1664.
Wendth.	Karl Gustav.	1666.

1435

November

1385.	Wasielewski.	Ludwig Lenzfand.	1682.
1390.	Waldow.	Georg Adolf Lenz	1688.
1392.	Wodetzki.	Georg Adolf Lenz	1695.
1402.	Wense.	Georg Adolf Lenz	1704.
1405.	Wachsmaandt.	Lena Wachsmaandt	1733.
1428.	Wilmersdorf.	Georg Adolf Lenz	1759.
1443.	Wesselguth.	Alfred Lenzfand	1784.
1450.	Wiegand	Georg Adolf Lenz	1789.
1452.	Walter	Georg Adolf Lenz	1799.
1470.	Wischnewski	Alfred Lenz	1734.
1484			

Dezember

1489	Wehler	Alfred Lenz	1807.
1495	Weirich	Georg Adolf Lenz	1805.
1510.	Weirert	Georg Adolf Lenz	1809.
1530.	Warkmann	Carl Warkmann	1817.
1539.	Wärthmann	Carl Warkmann	1817.
1572.	Weber.	Margaretha Lenz.	1849.
1600.	Weber.	Elisabeth Lenz.	1850.
1605.	Weickbrodt.	Georg Adolf Lenz	1873.
1621.	Wähner.	Lena Elisabeth	1874.
1664.	Weimann.	Alfred Lenz	1879.
1666.	Wünsch.	Georg Adolf Lenz	1887.
	Wähner.	Wilhelm Lenz	1908.
	Werner.	Lena Wölf	1913.
	Wendt.	Georg Adolf Lenz	1915.
	Wassersucht.	Georg Adolf Lenz	1921.
	Wölf.	Georg Adolf Lenz	1924.
	Wegner.	Anna Wagners	1936.

X
Y
Z

Wendel.

Winkel.

Wiese.

Lamin Kurl.

Hilfmann & Grotz

Friderich Wilhelm Grotzmann

1950

1/12

15/12

Februar

Zugl. Krüger Legenbrägers	Paul Loffen	J. Dybbø 1910	36.
Zimmermann	Ernst	Marius	75
Zahr	Gustav	Gustav	78
Zander	Gustav	Gulman	105
Zowe	Mary	Wilsch	139

Februar

Zietowski	Marie		231.
Zending	Hilma	Anna	239.
Zastrow	Hans	Ludwig	249.
Zimmer	August	Julia	284
Zelt	Ernst	Maria	303
Zillmann	fr. Lemberg	Harbo	201

März

Ziegler	Maria	Luisa	Ernestine	383
Zierott Zugl. Majstrzack	Erwin	Paul	Paul	407
Zander	Charlotta	Lipetta		460
Ziellow	Eva	Livia	Elisabeth	470
Zickler	Erwin	Paul	Paul	1418
Zielkowski	Helena	Wanda	Wanda	421

April

Zech	Elara Elisabeth	571
Zabel	Elia Elisabeth Marfa	581
Ziersch	Harburt Rigard Hubert	598
Zoch	Lisbeth Elara	633

Maui

Zadow	Johannas Julia	786
Zadow	Maryamon Antonin	787

Juni

Zinn	Alma Fritze Johanna	961
Zepf	Wilhelm Robert Ernst	962
Zöls	Hainig Wolfgang Willi Gilbert	1003

Juli

Zunawski	Johannas Elfriede	1061
Zermari	Johanna Luigi	1072
Zwick	Alfred Bruno Walter	1093
Züsch	Alf	1137
Zakowicz	Maria Elisabeth	1202

August

Zakowicz	Maria Elisabeth	1202
Ziethen	Georg Friedrich	1225
Zillo	Karl August	1241
Zank.	Ernst August Hilli	1318.

September.

Zank.	Ernst August Hilli	1318.
Zabel.	Karl August Hilli	1357.
Zirbeck.	Karl August Hilli	1403.
Zacharias.	Ernst Otto	1411.
Zickuhr	Ernst August Hilli	1418
Zacharias	Karl August Hilli	1457.

October.

Zutz.	Ernst August Hilli	1528.
Ziegler	Ernst August Hilli	1580
Zacharias	Karl August Hilli	1457

November.

Zierott.	Ernst August Hilli	1672.
Zechert.	Ernst August Hilli	1717.
Zawadzki	Ernst August Hilli	1776.

September.

Zimmermann.	Jos. in Lep. Murgunabu.	1900.
Zoerner.	Luise Lu	1948
Zoerner.	Joseph Murgun	1949.

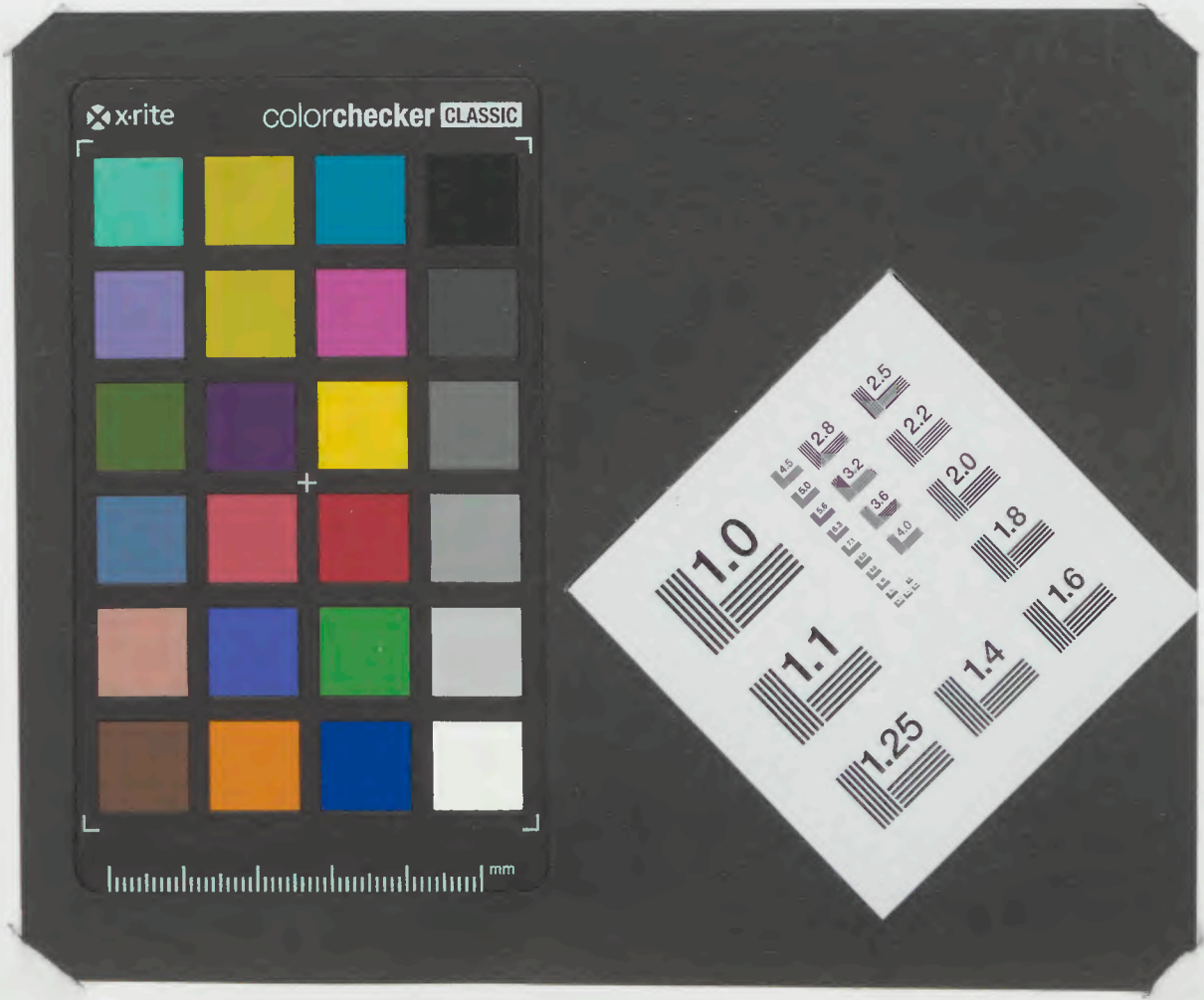

Ende