

Landesarchiv Berlin

P Rep. 162

Standesamt Friedenau

Nr. 663

Namensverzeichnis

Heiratsregister

1936 – 1938

Des Ehemannes					Der Ehefrau				
Familienname	Vorname	Rel.	Staatsan- gehörigkeit	Register- Nr.	früherer Familienname	Vorname	Rel.	Staatsan- gehörigkeit	Register- Nr.
				1936					
Auerswald	Willi	w.	J.R.	31	Aly	Yasabiff	w.	J.R.	143
Adam	Wilhelm	w.	J.R.	143	Aust	Olga	w.	J.R.	146
Andersch	Friedrich	w.	J.R.	154	Augustine	Lucretia	w.	J.R.	147
Albrecht	Karl	w.	J.R.	216	Alex	Olga	w.	J.R.	181
Arnold	Georg	w.	J.R.	345	Archie	Margarete	w.	J.R.	206
Abromeit	Max	w.	J.R.	369	Albrecht	Margarete	w.	J.R.	235
Apel	Walter	w.	J.R.	381	Augner	Julius	w.	J.R.	248
Arndt	Adolf	w.	J.R.	497	André	Olga	w.	J.R.	267
Almeroth	Willi	w.	J.R.	523	Anders	Friedrich	w.	J.R.	399
					Albrecht	Anna	w.	J.R.	416
					Ann	Gertraud	w.	J.R.	426
					Armbust	Hilgen	w.	J.R.	487

Des Ehemannes					Der Ehefrau				
Familienname	Vorname	Rel.	Staatsan- gehörigkeit	Register- Nr.	früherer Familienname	Vorname	Rel.	Staatsan- gehörigkeit	Register- Nr.
<u>1937.</u>									
Antonius	Ermann	w.	J.R.	16	Allmeroth	Charlotte	w.	J.R.	18
Allmeroth	Ernst	w.	J.R.	18	geb. Richter Albrecht	Polina	w.	J.R.	68.
Arthelun	Kurt	w.	J.R.	44	Allendorf	Erster	w.	J.R.	205
Ackermann	Karl	w.	J.R.	71	Albrecht	Gertrud	w.	J.R.	256
aus den Authen	Rudolf	w.	J.R.	98	Andrzyszewski, geb. Kilmsal	Julia	w.	J.R.	271
Albrecht	Rudolf	w.	J.R.	106	Stufferth	Tanya Angebot	w.	J.R.	334
Alexander	Georg	w.	J.R.	153	Arndt	Gertrud	w.	J.R.	455
Adornit	Kurt	w.	J.R.	187	Alte	Luise	w.	J.R.	462
Ambos	Luise	w.	J.R.	210	Schmitz	Rosie	w.	J.R.	482
Agald	geb. Georg	w.	J.R.	221					
Arndt	Otto	w.	J.R.	336					
Arntz	Karl	w.	J.R.	453					
Anger	Holfgang	w.	J.R.	487					
Ast	Ernst	w.	J.R.	490					
Aslart	Ernst	w.	J.R.	497					
Allfarth	Kurt	w.	J.R.	519					
Aehle	Alfred	w.	J.R.	649					

3

Des Ehemannes					Der Ehefrau				
Name	Vorname	Rel.	Staatsan- gehörigkeit	Register- Nr.	früherer Familiennamen	Vorname	Rel.	Staatsan- gehörigkeit	Registe Nr.
1936.									
Gasta	Laut	w.	J.R.	12	Garitta	Elfriede	w.	J.R.	1
Krümmier	Karl	w.	J.R.	13	Berger	Eleonora	hoff. d. R.	12	12
Recker	Wilhelm	w.	J.R.	33	Brichmann	Maria	hoff. d. R.	37	37
Barwinski	Ernst	hoff.	J.R.	41	Burckhoff	Luta	w.	J.R.	76
Bastian	Ernst	hoff.	J.R.	60	Busch	Emma	w.	J.R.	79
Bergmann	Johann	w.	J.R.	79	Buse	Elisabeth	w.	J.R.	83
Bock	Ernst	w.	J.R.	98	Biebergehl	Caroline	w.	J.R.	87
Boronow	Johann	hoff.	J.R.	103	Bohna	Juliana	w.	J.R.	92
Becken	Walter	w.	J.R.	116	Blasemann	Emma	w.	J.R.	98
Brose	Ernst	w.	J.R.	121	Bertholdt	Elisabeth	w.	J.R.	102
Bastian	Ernst	w.	J.R.	133	von Briesen	Maria	w.	J.R.	123
Butz	Ernst	w.	J.R.	135	Bastian	Ernst	w.	J.R.	133
Boltz	Ernst	w.	J.R.	135	Berges	Eleonora	w.	J.R.	134
Braulmann	Ernst	w.	J.R.	161	Bonengel	Elisabeth	hoff.	J.R.	137
Bauer	Ernst	w.	J.R.	185	Braun	Ernst	w.	J.R.	138
Bernhardt	Walter	w.	J.R.	195	Beise	Emma	w.	J.R.	133
Bolle	Ernst	w.	J.R.	212	Brandt	Lena	w.	J.R.	156
Bärend	Ernst	w.	J.R.	214	Bartsch	Karl	w.	J.R.	162
Bogunow	Ernst	hoff.	J.R.	234	Bismarck	Ernst	w.	J.R.	169
Berger	Ernst	hoff.	J.R.	241	Böthel	Margarete	w.	J.R.	191
Birkmann	Robert	w.	J.R.	250	Becker	Ernst	w.	J.R.	196
Birnsohl	Ernst	w.	J.R.	258	Bergsch	Ernst	w.	J.R.	199
Bieske	Ernst	w.	J.R.	276	Becker	Elisabeth	hoff.	J.R.	201
Birkholz	Ernst	w.	J.R.	283	Bogunow	Ernst	hoff.	J.R.	234
Brothelt	Ernst	w.	J.R.	319	Bergfeld	Ernst	w.	J.R.	258
Brauning	Johann	hoff.	J.R.	330	Birkau	Julia	w.	J.R.	266
Braun	Ernst	w.	J.R.	339	Börsch	Ernst	hoff.	J.R.	268
Bretsch	Ernst	w.	J.R.	341	Baade	Ernst	w.	J.R.	270

Registe
Nr.

Des Ehemannes					Der Ehefrau				
Familienname	Vorname	Rel.	Staatsan- gehörigkeit	Register- Nr.	früherer Familienname	Vorname	Rel.	Staatsan- gehörigkeit	Register- Nr.
1	Berg	Anton	w.	J. R. 350.	Berg	Margareta	w.	J. R. 277	
12	Braun	Karl	w.	J. R. 352.	Bloedel	Liploth	w.	J. R. 284	
37	Bauer	Fritz	w.	U.S.A. 355.	Büchholz	Margareta	w.	J. R. 298	
76	Bauer	Walter	w.	J. R. 362	Benke	Freida	w.	J. R. 312.	
79	Brätsch	Vigunt	w.	J. R. 378	Birstinger	Giltgast	w.	J. R. 325	
83	Braune	Georg	w.	J. R. 387	Baumgarte	Elisav	w.	J. R. 327	
87	Baummaier	Georg	w.	J. R. 402	Böge	Kapitel	w.	J. R. 332.	
92	Böcher	Georg	w.	J. R. 417	Bünke	Freida	w.	J. R. 336	
98	Radinsky	Walter	w.	J. R. 421	Fröske	Luise	w.	J. R. 342.	
102	Bauer	Georg	w.	J. R. 428	Fröschneider	Liploth	w.	J. R. 343.	
123	Radand	Walter	w.	J. R. 431	Froegel	Katharina	w.	J. R. 375	
133	Reichel	Karl	w.	J. R. 441	Rallus	Marta	w.	J. R. 388	
134	Reich	Georg	w.	J. R. 455	Runddorf	Karl	w.	J. R. 439	
137	Ragge	Georg	w.	J. R. 462	Rauer	Karl	w.	J. R. 452	
138	Riedmann	Georg	w.	J. R. 478	Raumann	Katharina	w.	J. R. 459	
153	von Rülno	Georg	w.	J. R. 480	Riletzki	Elisav	w.	J. R. 478	
156	Rennert	Georg	w.	J. R. 495	Reiser	Liploth	w.	J. R. 506	
162	Rirkholz	Georg	w.	J. R. 502	Reck	Luise	w.	J. R. 522	
169	Rogmann	Georg	w.	J. R. 528	Ruehlein	Elise	w.	J. R. 532	
191	Rogelbach	Georg	w.	J. R. 547	Rutkowski	Anna	w.	J. R. 545	
196	Röse	Wilhelm	w.	J. R. 558	Rindaschewitz	Giltgast	w.	J. R. 553	
199	Rogger	Alwin	w.	J. R. 567	Rottelmann	Lilli	w.	J. R. 564	
201	Roth	Walter	w.	J. R. 570	Rutke	Elle	w.	J. R. 571	
234	Rutke				Rabrowski	Giltgast	w.	J. R. 575	
258	Röhme	Georg	w.	J. R. 594	Rerg	Elle	w.	J. R. 576	
266					Ressel	Luise	w.	J. R. 583	
268					Rengsch geb. Stammwischer	Anna	w.	J. R. 590	
273					Rommer	Giltgast	w.	J. R. 600	
					Rorndt	Charlotte	w.	J. R. 613	

Des Ehemannes					Der Ehefrau				
Familienname	Vorname	Rel.	Staatsan- gehörigkeit	Register- Nr.	früherer Familienname	Vorname	Rel.	Staatsan- gehörigkeit	Register- Nr.
<u>1937</u>									
Barzel	Philipp	^{aus Ehe- stand}	J.R.	9	Berger	Charlotta	hoff.	J.R.	4
Breitfeld	Wilhelm	w.	J.R.	24	Bunge	Luise	w.	J.R.	7
Bischof	Albrecht	hoff.	J.R.	27	Brunner	Wanda	hoff.	J.R.	11
Bath	Luise	w.	J.R.	39	Böth	Luise	hoff.	J.R.	15
Brunner	Karl	w.	J.R.	45	Böck	Fugeborg	w.	J.R.	19.4
Brunner	Maximilian	hoff.	J.R.	48	Blaske	Maximilian	w.	J.R.	27
Braun	Justus	w.	J.R.	56	Brunner	Luise	hoff.	J.R.	27
^{von} Boguchowski	Luise	w.	J.R.	55	Bork	Maximilian	w.	J.R.	64
Blankenburg	Luise	w.	J.R.	57	Böcker	Justus	w.	J.R.	69
Bukofker	Ernst	w.	J.R.	94	Bittner	Anna	w.	J.R.	78
Berlinger	Kang-Lise	hoff.	J.R.	100	Broddeck	Luise	w.	J.R.	96
Behrendt	Philipp	w.	J.R.	108	Browning- Antweiler	Helene	hoff.	J.R.	98
Bleichschmidt	Justus	w.	J.R.	125	Burdick	Luise	hoff.	J.R.	138
Bodenberger	Wolfgang	hoff.	J.R.	134	Bulow	Charlotta	w.	J.R.	141
Beil	Kurt	w.	J.R.	172	Bieber	Anna	w.	J.R.	148
^{von} Bomhard	Walter	^{no.} hoff.	J.R.	176	Bortels	Luise	hoff.	J.R.	161
Reizer	Luise	w.	J.R.	209	Brachmann	Annaliese	w.	J.R.	164
Bauer	Karl	w.	J.R.	213	^{Bucher geb.} Petersberg	Anna	w.	J.R.	177
Burck	Walter	hoff.	J.R.	215	Buchholz	Luise	w.	J.R.	189
Bullerjahn	Luise	hoff.	J.R.	230	Bunzel	Luise	w.	J.R.	194
Burbann	Alfred	hoff.	J.R.	258	Bogun	Luise	w.	J.R.	215
Brencke	Luise	w.	J.R.	262	^{von} Brock	Olga	w.	J.R.	228
Brock	Luise	w.	J.R.	264	Bellow	Maximilian	w.	J.R.	236
Brunner	Philipp	w.	J.R.	294	Bombles	Charlotta	w.	J.R.	252
Bahlmann	—	—	—	—	^{Bender} geb. Krüger	Luise	hoff.	J.R.	257
Birk	Ernst	w.	J.R.	303	Bremer	Luise	w.	J.R.	260
Baars	Wolfgang	w.	J.R.	305	Bachmann	Philipp	w.	J.R.	286

Des Ehemannes					Der Ehefrau				
Familienname	Vorname	Rel.	Staatsan- gehörigkeit	Register- Nr.	früherer Familienname	Vorname	Rel.	Staatsan- gehörigkeit	Register- Nr.
von Rohr	Leinhard	w.	S. R.	327	Stammgarten	Leisa	w.	S. R.	397
Bracke	Leinhard	w.	S. R.	344	Stammgarten	Marie	w.	S. R.	396
Bader	Leinhard	gottgl.	S. R.	362	Stammgarten	Adelheid	w.	S. R.	399
Briesenmeister	Paul	w.	S. R.	359	Stammgarten	Leinhard	w.	S. R.	315
Bryun	Walter	w.	S. R.	361	Stammgarten	Leinhard	w.	S. R.	364
Bergmann	Leinhard	w.	S. R.	363	Stammgarten	Leinhard	w.	S. R.	370
Brest	Leinhard	w.	S. R.	366	Stammgarten	Leinhard	w.	S. R.	373
Fejer	Paul	w.	S. R.	371	Stammgarten	Leisa	w.	S. R.	415
Bohn	Leinhard	w.	S. R.	379	Stammgarten	Leisa-Lotta	w.	S. R.	416
Bräunmann	Walter	w.	S. R.	388	Stammgarten	Leinhard	w.	S. R.	431
Bier	Leinhard	w.	S. R.	390	Stammgarten	Leinhard	w.	S. R.	433
Bock	Leinhard	w.	S. R.	394	Stammgarten	Leinhard	w.	S. R.	438
Bergholzer	Leinhard	w.	S. R.	407	Stammgarten	Leinhard	w.	S. R.	439
Botzenhagen	Leinhard	w.	S. R.	414	Stammgarten	Leinhard	w.	S. R.	445
Betz	Karl	w.	S. R.	418	Stammgarten	Leinhard	w.	S. R.	458
Bartusko	Leinhard	w.	S. R.	449	Stammgarten	Leinhard	w.	S. R.	468
Bracke	Leinhard	w.	S. R.	452	Stammgarten	Leinhard	w.	S. R.	474
Bresser	Leinhard	w.	S. R.	486	Stammgarten	Leinhard	w.	S. R.	487
Briker	Leinhard	w.	S. R.	488	Stammgarten	Leinhard	w.	S. R.	485
Balner	Leinhard	w.	S. R.	513	Stammgarten	Leinhard	w.	S. R.	511
Brammer	Karl	w.	S. R.	524	Stammgarten	Leinhard	w.	S. R.	516
Bartl	Leinhard	w.	S. R.	539	Stammgarten	Leinhard	w.	S. R.	518
Bräun	Leinhard	w.	S. R.	568	Stammgarten	Leinhard	w.	S. R.	551
Böttcher	Leinhard	w.	S. R.	590	Stammgarten	Leinhard	w.	S. R.	556
Börker	Leinhard	w.	S. R.	603	Stammgarten	Leinhard	w.	S. R.	569
Breit	Leinhard	w.	S. R.	—	Stammgarten	Leinhard	w.	S. R.	567
Biller	Karl	w.	S. R.	627	Stammgarten	Leinhard	w.	S. R.	586
Brautigam	Leinhard	w.	S. R.	628	Stammgarten	Leinhard	w.	S. R.	587
Brand	Leinhard	w.	S. R.	631	Stammgarten	Leinhard	w.	S. R.	593

Des Ehemannes					Der Ehefrau				
Familienname	Vorname	Rel.	Staatsan- gehörigkeit	Register- Nr.	früherer Familienname	Vorname	Rel.	Staatsan- gehörigkeit	Register- Nr.
				19					35
Braun	Carl-Rudolf	Kaufm.	v. R.	15	Bünger	Helene	ev.	v. R.	16
Bonitta	Helmut	ev.	v. R.	16	Bassek	frue gottgl.	v. R.		27
Brüglow	Herbert	Glückh.	v. R.	19	Balwan	Dorothea	ev.	v. R.	33
Büschhardt	Yodor	ev.	v. R.	21	Brauer	Eda	ev.	v. R.	37
Büchel	Joseph	ev.	v. R.	24	Mellau geb.	Else	ev.	Österr.	39
Böttcher	Leop.	ev.	v. R.	46	Süßer				
Büron	Franz	Kaufm.	v. R.	54	Berger	Hildegard	ev.	v. R.	43
Piedozis	Joseph	ev.	v. R.	54	Kajubeck	Annaliese	ev.	v. R.	49
Below	Maxim	ev.	v. R.	46	Bedwary	frue	ev.	v. R.	67
Braunowskij	Alfred	ev.	v. R.	94	Baier geb.	Justine	ev.	v. R.	70
Berger	Joseph	ev.	v. R.	120	Böcher				
Popseman	Adolf	ev. luth.	v. R.	133	Bückhorn geb.	Pauline	ev.	v. R.	75
Birkholz	Joseph	ev.	v. R.	138		Hildegard			
Baumann	Ernst	ev.	v. R.	146	Bittner	Ernst	ev.	v. R.	93
Bairmann	August	ev.	v. R.	148	Bleck	Friedrich	ev.	v. R.	100
Brenke	Leop.	ev.	v. R.	169	Becker	Elisabeth	ev.	v. R.	115
Breker	Leop.	ev.	v. R.	170	Burrow	Melli	ev.	v. R.	125
Brethe	Ernst	ev.	v. R.	172	Baravian	Antje	ev.	rußl. Kebst	143
Baumgarten	Adolf	ev.	v. R.	173	Brunnmann	Ernst	ev.	v. R.	248
Borchmann	Rudolf	ev.	v. R.	176	Behrendt	Christine	ev.	v. R.	153
Bulnheim	Herbert	ev. luth.	v. R.	180	Breska	Elisabeth	Kaufm.	v. R.	161
Breidenstein	Ernst	ev.	v. R.	184	Blank	Charlotta	ev.	v. R.	183
Berk	Joseph	Kaufm.	v. R.	197	Bastling	Elisabeth	ev.	v. R.	191
Benekeudorf	Joseph	ev. luth.	v. R.	207	Bünikowski	Maria	ev.	v. R.	303
Biletti	Maximilian	Kaufm.	Österr.	228	geb. Steinhardt				
Büron	Helmut	ev.	v. R.	239	Böcklein	Charlotta	ev.	v. R.	305
Büps	Alfred	ev.	v. R.	242					
Bück	Christine	ev.	v. R.	178					

Des Ehemannes					Der Ehefrau				
Familienname	Vorname	Rel.	Staatsan- gehörigkeit	Register- Nr.	früherer Familienname	Vorname	Rel.	Staatsan- gehörigkeit	Register- Nr.
1936.									
Dohmann	Otto	w.	J.R.	40	Pelsa	Margareta	w.	J.R.	25
Diehn	Gaard	w.	J.R.	48	Dunelt	Gilda	w.	J.R.	26
Diering	Gaard	w.	J.R.	73	Duncker	Karla	w.	J.R.	27
Dewitz	Germann	w.	J.R.	75	Dinkela	Margot	w.	J.R.	125
Dupke	Karl	w.	J.R.	87	Dodt	Luisa	w.	J.R.	126
Dirk	Karl	w.	J.R.	93	Drechsler	Anna Maria	w.	J.R.	149
Dittner	Willi	w.	J.R.	111	Dietze	Lena	w.	J.R.	176
Dahlke	Georg	hoff.	J.R.	119	Döhmer	Lena	w.	J.R.	303
Dowski	Georg	hoff.	J.R.	165	Dittrich	Ernst	w.	J.R.	314
Dickmann	Ernst	hoff.	J.R.	235	Duscha	Karoline	hoff.	J.R.	359
Dinke	Ernst	w.	J.R.	249	Dünert	Margareta	w.	J.R.	379
Dittelsen	Robert	hoff.	J.R.	285	Dörfel	Margareta	hoff.	J.R.	401
Draesel	Ernst	w.	J.R.	311	Dietz	Gisela	w.	J.R.	407
Deringer	Georg	hoff.	J.R.	323	Dünert	Ernst	w.	J.R.	415
Dück	Georg	w.	J.R.	344	Diamant	Margot	hoff.	J.R.	429
Drieck	Alwin	w.	J.R.	366	Dünhaupt	Gerda	w.	J.R.	433
Dallmann	Ernst	w.	J.R.	401	Dünzgen	Anna Maria	w.	J.R.	449
Dobrona	Karl	w.	J.R.	456	Dünzgen	geb. Gott	w.	J.R.	449
Dronsek	Ernst	w.	J.R.	460	Dahm	Justine	w.	J.R.	474
Drobig	Alwin	hoff.	J.R.	513	Dohms	Gerda	w.	J.R.	515
Dietz	Alwin	hoff.	J.R.	554	Dölling	Gisela	w.	J.R.	528
Dittich	Ernst	w.	J.R.	573	Döwke	Lena	w.	J.R.	598
Daub	Georg	hoff.	J.R.	592					
Dingeldein	Georg	w.	J.R.	/					

Des Ehemannes					Der Ehefrau				
Familienname	Vorname	Rel.	Staatsan- gehörigkeit	Register- Nr.	früherer Familienname	Vorname	Rel.	Staatsan- gehörigkeit	Register- Nr.
<u>1937</u>									
Lingeldem	Josias	w.	L.R.	1	Dunskat	Gertrud	w.	L.R.	114
Lankert	Fritz	w.	L.R.	33	Dietrich geb. Rinke	Agnes	w.	L.R.	43
Quatre	Jacob-Josef	w.	L.R.	42	Drostel	Julius	w.	L.R.	45
Duncker	Rust	w.	L.R.	54	Dietrich	Anna-Elise	w.	L.R.	77
Deuter	Werner	w.	L.R.	80	Deul	Hildegard	hoff.	L.R.	86
Reinert	Wendelin	hoff.	L.R.	82	Dannenfeldt	Margarete	w.	L.R.	90
Reinhardt	Ernst	w.	L.R.	95	Dittus	Amunaria	w.	L.R.	93
Redlow	Willi	geb.	L.R.	243	Darsel	Margarete	hoff.	L.R.	104
de Koning	Wolfgang	w.	L.R.	267	Döring	Käthe	w.	L.R.	106
Dullo	Adolf	w.	L.R.	289	Dobrota	—	—	—	—
Döhmann	Werner	w.	L.R.	299	Dobrowski geb. Patne	Hilse	w.	L.R.	135
Döring	Jacob	w.	L.R.	348	Dill	Hilse	w.	L.R.	143
Dresser	Paul	w.	L.R.	380	Drebes	Margarete	w.	L.R.	152
Dressler	Ernst	w.	L.R.	406	Dienert	Else	w.	L.R.	213
Duesberg	Ernst	hoff.	L.R.	425	Danzath	Margarete	w.	L.R.	223
Davidso	Ernst	w.	L.R.	505	Dreves	Hilse	w.	L.R.	245
Dick	Alf	w.	L.R.	526	Dorow	Maria	w.	L.R.	251
Dragoni	Udo	hoff.	V.R.	559	Döll geb. Wolmann	Gertrud	w.	L.R.	263
Driesing	Ernst	geb.	L.R.	576	Dutsch	Amunaria	hoff.	L.R.	289
Dobrowa	Johann	hoff.	L.R.	658	Dudek	Hildegard	w.	L.R.	339
					Dudek	Katharina	hoff.	L.R.	347
					Dauwell	Leise	w.	L.R.	363
					Dannenfeldt	Margarete	w.	L.R.	380
					Denecke	Hilse	w.	L.R.	393
					Dullo	Ernst	w.	L.R.	426
					Döring	Hilse	w.	V.R.	563
					de Lamberti u. Förga	Ernst	hoff. hoff.	L.R.	573

Des Ehemannes					Der Ehefrau				
Familienname	Vorname	Rel.	Staatsan- gehörigkeit	Register- Nr.	früherer Familienname	Vorname	Rel.	Staatsan- gehörigkeit	Regist- Nr.
				19	36				
Emanuel	Leo	wif.	J.R.	62	Elkan	Droffa	wif.	J.R.	62
Ehmer	Gustav	w.	J.R.	90	Eckstein	Johanna	w.	J.R.	177
Ehlers	Gustav	w.	J.R.	110	Eckert	Joseph	w.	J.R.	208
Ernst	Gottmann	w.	J.R.	122	Erdmann	Hildegard	w.	J.R.	283
Eiserbeck	Paul	w.	J.R.	149	Eisenberg	Oppla	w.	J.R.	310
Engmann	Alwin	w.	J.R.	152	Ertz	Herta	wif. mit	J.R.	326
Eras	Georg	w.	J.R.	153	Eitel	Maximilian	wif.	J.R.	356
Elste	Ernst	w.	J.R.	221	Ehlich	Ernst	wif.	J.R.	367
Eberhardt	Johann	w.	J.R.	244	Eichwald	Karl	w.	J.R.	444
Eisenhut	Anton	w.	J.R.	259	Eichler	Charlotte	w.	J.R.	466
Eckert	Paul	w.	J.R.	340	Eichmann	Paul	w.	J.R.	487
Eckhardt	Karl	w.	J.R.	365	Eppinger	Ernst	w.	J.R.	493
Eickrodt	Ernst	w.	J.R.	443	Ebner	Ernst	w.	J.R.	510
Erdmann	Nikolaus	w.	J.R.	471	Eisbert	Elisabeth	w.	J.R.	527
Elsner	Karl	w.	J.R.	487	Eckstein	Hildegard	w.	J.R.	537
Evans	William-Alfred	w.	England	494	Engmann	Luise	w.	J.R.	558
Elze	Ernst	w.	J.R.	510	Ermer	Marta	w.	J.R.	614
Eckert	Ernst	wif.	J.R.	557	Ehler	Charlotte	w.	J.R.	622
Ehke	Karl	w.	J.R.	566					
Epenstein	Alwin	w.	J.R.	579					

Des Ehemannes					Der Ehefrau				
Familienname	Vorname	Rel.	Staatsan- gehörigkeit	Register- Nr.	früherer Familienname	Vorname	Rel.	Staatsan- gehörigkeit	Register- Nr.
<u>1937</u>									
Eisenbecker	Philipp	w.	J.R.	2	Ernst	Anna	w.	J.R.	155
Ehling	Philipp	w.	J.R.	19	^{Eising, geb.} Schmitt	Luise	w.	J.R.	318
Eiler	Frang	hoff.	J.R.	21	Erwigkeit	Johanna	w.	J.R.	352
Egger	Albert	^{hoff.} Rel.	J.R.	112	^{Gräfin zu} Hohenburg	Auguste	w.	J.R.	365
Einsiedel	Joseph	w.	J.R.	164	Eger	Margaretha	w.	J.R.	381
Eckemeyer	Adolf	w.	J.R.	196	Engel	Auguste	w.	J.R.	384
Eckhard	Georg	w.	J.R.	220	Ebel	Luise	w.	J.R.	407
Egert	Kurt	w.	J.R.	419	Eberius	Luise	w.	J.R.	421
Eberle	Julius Adolf	hoff.	J.R.	545	^{Eckhart} geb. Probstmann	Luise	w.	J.R.	481
Ebert	Ernst	hoff.	J.R.	580	Erverth	Luise	w.	J.R.	483
Ehlers	Karl	hoff.	J.R.	602	Ehrenforth	Kurt	w.	J.R.	584
Elmer	Kurt	w.	J.R.	620	Egel	Luise	w.	J.R.	647
Ebigt	Albert	w.	J.R.	625	Eggert	Friedr.	w.	J.R.	669
Eichert	Anton	hoff.	J.R.	636	Eckers	Antonine	hoff.	J.R.	679
Ewerwin	Max	w.	J.R.	661	^{F. Gräfin zu Eilen-} ^{burg und Hertefeld}	Ingeborg-Marie Alexandrine Mathilde Auguste Theodora			365

Des Ehemannes					Der Ehefrau				
Familienname	Vorname	Rel.	Staatsan- gehörigkeit	Register- Nr.	früherer Familienname	Vorname	Rel.	Staatsan- gehörigkeit	Register- Nr.
1936.									
Fenselau	Otto	W.	J.R.	8	Fendler	Justitta	W.	J.R.	17
Flöter	Kristian	W.	J.R.	16	Faje	Yvona	W.	J.R.	55
Fünfstück	Ernst	W.	J.R.	20	Fesenius	Guilia	W.	J.R.	117
Franks	Philipp	W.	J.R.	32	Freitag	Julia	W.	J.R.	158
Finger	Müller	W.	J.R.	120	Fischer	Emma	W.	J.R.	184
Foerster	Alfred	W.	J.R.	150	Fister	Käthe	W.	J.R.	185
Friebel	Gustav	W.	J.R.	211	Fabitz	Emma	W.	J.R.	211
Freyberg	Gust. Joseph	W.	J.R.	245	Fechner	Elf	W.	J.R.	297
Faber	Wilhelm	W.	J.R.	337	Fröhlich	Anna	W.	J.R.	335
Fiala	Ignatz	W.	J.R.	418	Faulhaber	Clara	W.	J.R.	351
Fiedler	Alwin	W.	J.R.	464	Frank	Maxim	W.	J.R.	363
Fleischer	Kurt	W.	J.R.	482	Fahrenholz	Luisa	W.	J.R.	457
Friese	Emil	W.	J.R.	528	Fischer	Margareta	W.	J.R.	490
Füll	Walter	W.	J.R.	552	Faulhaber	Winfried	W.	J.R.	501
Fischer	Alfred	W.	J.R.	599	Fring	Margareta	W.	J.R.	504
Fischer	Johann	W.	J.R.	636	Fricke	Therese	W.	J.R.	524
					Fulge	Margot	W.	J.R.	561
					Friedrich	Elf	W.	J.R.	565
					Fox	Lipold	W.	J.R.	573
					Fricke	Emma	W.	J.R.	611

Des Ehemannes					Der Ehefrau				
Familienname	Vorname	Rel.	Staatsan- gehörigkeit	Register- Nr.	früherer Familienname	Vorname	Rel.	Staatsan- gehörigkeit	Register- Nr.
1937									
Feldmeyer	Albrecht	hoff	f. R.	61	Fischer	Juliana	w.	f. R.	35
von Frankheim	Wolfgang	w.	f. R.	63	Fiedler geb. Labinskiy	Juliana	w.	f. R.	118
Frank	Robert	w.	f. R.	64	Frank	Luise	w.	f. R.	119
Frohlich	Lyon	w.	f. R.	66	Ferdinand, geb. Hill	Emma	w.	f. R.	136
Freidank	Lotmar	no.	D. R.	168	Friedebold	Marie Frieda	no.	D. R.	170
Fischer	Jörg	w.	f. R.	204	Freimuth	Agathe	no.	D. R.	176
Falkner	Ernst	w.	f. R.	240	Fischer	Marianne	no.	D. R.	197
Finsterlin	Johann	hoff	f. R.	277	Finsterlin	Justa	hoff	f. R.	214
Frankel	Yacob	w.	f. R.	288	Feldmeyer, geb. Natanke	Gertrud	w.	f. R.	226
Frank	Yakov	w.	f. R.	318	Fahning	Luise	w.	f. R.	394
Friedrich	Yakov	w.	f. R.	325	Findel	Justa	w.	f. R.	442
Friedrich	Yakov	w.	f. R.	333	Frohlich	Wolfgang	w.	f. R.	445
Friedrich	Walter	no.	D. R.	368	Feuer	Nina	no.	D. R.	549
Fuchling	Yakov	no.	D. R.	384	Froncek	Wolfgang	hoff	f. R.	607
Fuchs	Yakov	w.	f. R.	435	Friedrich	Margarete	hoff	f. R.	620
Förster	Yakov	w.	f. R.	444	Fahning, geb. Loeb	Julia	hoff	f. R.	623
Fose	Ludwig	hoff	f. R.	445	Fritsche	Olga	w.	f. R.	668
Freiburger	Yakov	w.	f. R.	484	Feuerabend	Wolfgang	w.	f. R.	688
Friess	Jörg	hoff	f. R.	489	Fiebig	Julia	w.	f. R.	688
Frimann	Yakov	w.	f. R.	494					
Freidank	Yakov	w.	f. R.	528					
Franz	Karl	w.	f. R.	534					
Fisch	Karl	w.	f. R.	546					
Friedrich	Yakov	w.	f. R.	592					
Fischer	Jörg	hoff	f. R.	637					
Feldmeyer	Yakov	w.	f. R.	654					
Freiser	Ernst	w.	f. R.	660					
Frank	Ernst	hoff	f. R.	664					

Des Ehemannes					Der Ehefrau				
Familienname	Vorname	Rel.	Staatsan- gehörigkeit	Register- Nr.	früherer Familienname	Vorname	Rel.	Staatsan- gehörigkeit	Register- Nr.
				1835					
Fischer	August	w.	S.R.	5	Freidank	Elise	w.	S.R.	7
Fuchs	Karl	Kauf.	S.R.	13	Fox	Indusig	Kauf.	S.R.	54
Fiebig	August	w.	S.R.	50	Fritsche	Alexander	ev.	S.	119
Feiske	Walter	ev.	S.	113	Fethke	Anton	ev.	S.	138
Fahr	Leitz	ev.	S.	195	Frauen	Juliana	Kauf.	S.	170
Franke	Ernst	ev.	S.	229	Fritsch	Leopold	ev.	S.	187
Finn	Rudolf	ev.	S.	237	Förster	Kotte	w.	S.	201
Fischer	Otto	w.	S.	260	Friedrich	Marianne	ev.	S.	221
Foede	Paul	w.	S.	262	Fuge	Justa	ev.	S.	229
Feseler	Philipp	gott. f.	S.	267	Freitag	August	ev.	S.	231
Figgenier	Henrich	gott. f.	S.	319	Fröhlich	Anna	w.	S.	243
Freisenhausen	Joseph	Kauf.	S.	343	Franz geb.	Anna	w.	Sungig	318
					Himmemann		Sungig		
					Finger	Marianne		D	106

Des Ehemannes					Der Ehefrau				
Name	Vorname	Rel.	Staatsan- gehörigkeit	Register- Nr.	früherer Familiennamen	Vorname	Rel.	Staatsan- gehörigkeit	Register- Nr.
1936.									
Graeser	Kurt	w.	J.R.	5	Gaul	Margareta	w.	J.R.	2
Glinke	Ernst	w.	J.R.	10	Geyrau	Felix	w.	J.R.	7
Göing	Philipp	huf.	J.R.	19	Gebauer	Lena	w.	J.R.	33
Griesel	Ernst	huf.	J.R.	29	Gaura	Philippine	w. <small>huf. ^{huf.} ^{huf.}</small>	J.R.	38
Gräfe	Ernst	w.	J.R.	43	Geb	Luis	w.	J.R.	40
Gland	Ernst	w.	J.R.	64	Goessgen	Charlotte	w.	J.R.	8
Goehcke	Otto	w.	J.R.	89	Greeb	Leonora	w.	J.R.	113
Görzig	Germann	w.	J.R.	91	Grebe	Felix	w.	J.R.	190
Graf	Ernst	w.	J.R.	112	Galle	Karl	w.	J.R.	194
Gohlke	Wanda	w.	J.R.	142	van Gember	Walther	w.	J.R.	222
Gorges	Ernst	w.	J.R.	148	Günning	Luis	w.	J.R.	238
Ganzberg	Germann	w.	J.R.	175	Gellert	Christa	w.	J.R.	240
Glanz	Ernst	w.	J.R.	176	Gebhardt	Lena	w.	J.R.	250
Gundner	Walter	huf. ^{huf.}	J.R.	215	Gehrke	Christa	w.	J.R.	256
Guhl	Otto	w.	J.R.	217	Gesche	Elisabeth	w.	J.R.	333
Gullmann	Ernst	w.	J.R.	224	Gibrendt	Just	w.	J.R.	353
Gehmer	Ernst	w.	J.R.	246	Gebauer	Elisabeth	w.	J.R.	368
Goth	Ernst	w.	J.R.	281	Giese	Elisabeth	w.	J.R.	372
Güthke	Robert	w.	J.R.	286	Gehmann	Margareta	huf.	J.R.	448
v. Gehlen	Ernst	w.	J.R.	302	Gott	Therese	w.	J.R.	449
Gill	Walter	w.	J.R.	358	Goebel	Ernst	w.	J.R.	480
Gintz	Richard	w.	J.R.	386	Günther	Elisabeth	huf.	J.R.	491
Goritzke	Ernst	huf.	J.R.	422	Göhle	Felix	w.	J.R.	512
Goume	Ernst	w.	J.R.	429	Gögger	Just	w.	J.R.	525
Gostke	Ernst	w.	J.R.	436	Gorhardt	Karl	huf.	J.R.	538
Gangwin	Otto	w.	J.R.	484	Görke	Lena	w.	J.R.	566
Gruens	Walter	w.	J.R.	504	Goritzke	Lena	w.	J.R.	566
Grieg	Albert	w.	J.R.	577	Gottschling	Julia	w.	J.R.	578

Des Ehemannes					Der Ehefrau				
Familienname	Vorname	Rel.	Staatsan- gehörigkeit	Register- Nr.	früherer Familienname	Vorname	Rel.	Staatsan- gehörigkeit	Register- Nr.
<u>1937.</u>									
Gohr	Rudolf	^{gottl.} w.	f.R.	36.	Goetsch	Julia	w.	f.R.	9
Götterer	Robert	^{walt.} w.	f.R.	38	Grimm	Katja	w.	f.R.	26
Grotke	Germann	w.	f.R.	70	Gerrbeite	Gertrud	w.	f.R.	48
Gottschalk	Philipp	w.	f.R.	72	Gutzeit	Julius	w.	f.R.	51
Geiger	Joseph	w.	f.R.	90	Gronauer	Maxim	^{gottl.} w.	f.R.	67
Gross	Hans	w.	f.R.	119	Gutsche	Julia	w.	f.R.	75
Groß	Jörg	^{walt.} w.	f.R.	132	Günther	Julia	w.	f.R.	76
Grußer	Heinrich	w.	f.R.	139	Ganzke	Luise	w.	f.R.	99
Grunert	Anton	^{gottl.} w.	f.R.	140	Gaebler	Ernst	w.	f.R.	110
Gennrich	Harbert	w.	D.R.	167	Gärlitz	Luise	w.	f.R.	111
Goss	Germann	w.	f.R.	187	Graenhorst	Julia	w.	f.R.	130
Gliese	Philipp	w.	f.R.	216	^{grave geb.} Dill	Ernst	w.	f.R.	143
Goetes	Julius	w.	f.R.	233	Göbel	Ernst	w.	f.R.	144
Gorge	Paul	w.	f.R.	257	Gritmer	Julia	w.	f.R.	145
Goriniak	Joseph	w.	f.R.	263	Gongoll	Katharina	w.	f.R.	153
Gassler	Joseph	w.	f.R.	287	Gellert	Julia	w.	f.R.	157
Gross	Julius	w.	f.R.	298	Gretke	Margareta	w.	D.R.	172
Gierzyński	Joseph	w.	f.R.	301	Goldbach	Julia	w.	f.R.	179
Giesmann	Heinrich	w.	f.R.	320	Gabriel	Luise	w.	f.R.	180
Graf	Philipp	w.	f.R.	331	Grimm	Julia	w.	f.R.	193
Greve	Heinrich	w.	f.R.	358	Geske	Julia	w.	f.R.	208
Golling	Heinrich	w.	f.R.	373	Golezinski	Charlotta	w.	f.R.	217
Glawnsieder	Ernst	w.	f.R.	404	Gittner	Julia	w.	f.R.	221
Gaillard	Joseph	^{walt.} w.	f.R.	422	Görts	Julia	w.	f.R.	239
Grabkowski	Heinrich	w.	f.R.	456	Göbel	Amalie	w.	f.R.	238
Gresser	Ernst	w.	f.R.	496	Gottlieb	Ernst	w.	f.R.	266
Gallauchitz	Anton	w.	f.R.	502	Gärtig	Julia	w.	f.R.	269

Des Ehemannes					Der Ehefrau				
Familienname	Vorname	Rel.	Staatsan- gehörigkeit	Register- Nr.	früherer Familienname	Vorname	Rel.	Staatsan- gehörigkeit	Register- Nr.
Garthe	Maxim	w.	S. R.	511	Görlinger	Marie	w.	S. R.	277
Gäuger	Josua	w.	S. R.	515	Gubel	Jean	w.	S. R.	294
Gumpert	Leopold	w.	S. R.	529	Gärtner	Leopold	w.	S. R.	298
Gaerthe	Leopold	w.	S. R.	531	Goerner	Leopold	w.	S. R.	331
Güldner	Walter	w.	S. R.	547	Großstein	Leopold	w.	S. R.	349
Grosch	Leopold	w.	S. R.	551	Großstein zu Külenburg	Hugoborg	w.	S. R.	365
Glogner	Leopold	w.	S. R.	578	Graf	Jean	w.	S. R.	400
Gauss	Robert	w.	S. R.	588	Grimmes	Leopold	w.	S. R.	410
Gunwald	Leopold	w.	S. R.	601	Geijer	Leopold	w.	S. R.	452
Gaerthe	Leopold	w.	S. R.	606	Gronow	Leopold	w.	S. R.	472
Grosch	Leopold	w.	S. R.	653	Gianfranklin	Lola	w.	S. R.	487
					Gerdes-Henke	Marie	w.	S. R.	490
					Gettel	Jean	w.	S. R.	493
					Große	Leopold	w.	S. R.	501
					Großel, geb. Gerhardt	Leopold	w.	S. R.	512
					Grieser	Leopold	w.	S. R.	594
					Godau	Leopold	w.	S. R.	595
					Großkopf	Leopold	w.	S. R.	612
					Götterij	Leopold	w.	S. R.	644
					Görmeier	Marie	w.	S. R.	656
					Gehrcke	Leopold	w.	S. R.	664
					Görsen	Leopold	w.	S. R.	673
					Gittler	Leopold	w.	S. R.	675
					Gottschalk geb. Rudat	Leopold	w.	S. R.	689

1938

Des Ehemannes					Der Ehefrau				
Familienname	Vorname	Rel.	Staatsan- gehörigkeit	Register- Nr.	früherer Familienname	Vorname	Rel.	Staatsan- gehörigkeit	Register- Nr.
Gesah	Manfred	ev.	S.R.	10	Gillmann	Friedgar	Kath.	S.R.	11
Gottwart	Yring	gottgl.	S.R.	27	Gaffron	Margot	ev.	S.R.	41
Goumlitz	Guinter	ev.	S.R.	32	Globig	Ilse	ev.	S.R.	11
Goerke	Ernst	ev.	S.R.	89	Geller	Margareta	ev.	S.R.	19
Gervert	Erwin	ev.	S.	97	Giller	Irma	ev.	S.R.	32
Guekow	Willi	ev.	S.	98	Gaebler	Gertrud	gottgl.	S.R.	91
Gräf	Ernst	Kath.	S.	109	Schrumann	Ilse	ev.	S.	103
Gieseler	Ernst	ev.	S.	115	Starrisluig	Anna	ev.	S.	127
Gitte	Ernst	gottgl.	S.	150	Sroneberg	Ilse	ev.	S.	140
Gutsche	Joseph	gottgl.	S.	191	Günther	Gertrud	ev.	S.	150
Griesbach	Ernst	ev.	S.	192	Gärtig	Ilse	Kath.	S.	198
Gohlke	Ernst	ev.	S.	200	Selcke	Margot	ev.	S.	202
Grandel	Karl	gottgl.	S.	211	Sellert	Ilse	ev.	S.	214
Sehwardt	Karl	ev.	S.	212	Sarkowaki	Josephine	ev.	S.	216
Groß	Ernst	ev.	S.	226	Soldmann	Ilse	ev.	S.	230
Gierschke	Karl	ev.	S.	270	Seisler	Wilhelmine	ev.	S.	237
Graniel	Alford	ev.	S.	303	Jürgen	Marin	ev.	S.	254
Giffert	Willi	ev.	S.	312	Jrelak geb.	Ilse	ev.	S.	260
Günther	Ernst	gottgl.	S.	315	Schadofsky				
					Gebel	Margareta	Kath.	S.	293
					Godglick	Ilse	ev.	S.	295
					Geatz	Josephine	ev.	S.	326
					Günther	Ilse	ev.	S.	34

Des Ehemannes					Der Ehefrau				
Familienname	Vorname	Rel.	Staatsan- gehörigkeit	Register- Nr.	früherer Familienname	Vorname	Rel.	Staatsan- gehörigkeit	Register- Nr.
1936.									
Heidbrink	Wilhelm	un.	J.R.	4	Horzella	Lipaburg	kat.	J.R.	14
Honig	Gamb	w.	J.R.	38	Kass	Hiltrogast	w.	J.R.	24
Hecklau	Kurt	w.	J.R.	42	Kein	Fama	w.	J.R.	46
van der Heyde	Gamb	w.	J.R.	65	Kenke	Greta	w.	J.R.	53
Hesse	Werner	w.	J.R.	68	Hoffmann	Liselotte	w.	J.R.	56
Hartung	Walter	diff.	J.R.	78	Hofmann	Elfriede	w.	J.R.	57
Hofmiller	Johann	w.	J.R.	107	Höll	Anna	kat.	J.R.	61
Wohnberg	Albert	w.	J.R.	124	Habig	Oliver	kat.	J.R.	63
Herrmann	Paul	w.	J.R.	125	Hylla	Leipaburg	diff. J.R.	J.R.	85
Hellmich	Rudolf	w.	Dyfling	135	Hasselmann	Friedr	w.	J.R.	94
Himmel	Gamb	w.	J.R.	169	Hausser	Joseph	kat.	J.R.	108
Hübner	Geleit	w.	J.R.	193	Haase	Gertrud	w.	J.R.	112
Hoppe	Albert	w.	J.R.	194	Holtmann	Margarete	w.	J.R.	118
Herrmann	Ernst	kat.	J.R.	199	Hubschmid	Elz	w.	Dyfling	178
Hofmann	Walter	w.	J.R.	200	Herrmann	Anna	w.	J.R.	205
Heise	Werner	w.	J.R.	219	Hoffmann	Lipaburg	kat.	J.R.	245
Hinmann	Karl	w.	J.R.	225	Heller	Ernst	w.	J.R.	249
Hewig	Ernst	w.	J.R.	229	Hönemann	Joseph	w.	J.R.	261
Heintze	Kurt	w.	J.R.	236	Holtsh	Elvira	w.	J.R.	281
Hartwig	Georg	w.	J.R.	239	Hellwig	Lillypff.	w.	J.R.	302
Holländer	Kurt	w.	J.R.	248	Hirschhuber	Notburga	w.	Dyfling	323
Harke	Paul	w.	J.R.	256	Hammertstein	Ernst	w.	J.R.	324
Heichen	Josephine	w.	J.R.	263	Haber	Ernst	kat.	J.R.	328
Heidenreich	Karl	w.	J.R.	266	Helta	Flavours	w.	J.R.	340
Higel	Willi	w.	J.R.	273	Hasserodt	Paul	w.	J.R.	355
Hain	Werner	w.	J.R.	274	Hamelau	Liselotte	w.	J.R.	360
Helmstorf	Wilhelm	w.	J.R.	280	Hille	Elz	w.	J.R.	374
Harders	Ernst	w.	diff. J.R.	298	Halefeldt	Ernst	w.	J.R.	389

Des Ehemannes					Der Ehefrau				
Familienname	Vorname	Rel.	Staatsan- gehörigkeit	Register- Nr.	früherer Familienname	Vorname	Rel.	Staatsan- gehörigkeit	Register- Nr.
Lackmuth	Jacob	w.	S. R.	307	Hoffmann	Ammonia	w.	S. R.	391
Lassenbach	Joseph	kauf.	S. R.	315	Hofrichter	Josef	w.	S. R.	405
Linderstein	Philipp	w.	S. R.	324	Höllwig geb. Kibel	Justina	w.	S. R.	411
Leuer	Leopold	w.	S. R.	325	Höllwig geb. Kibel geb. Albrecht	Anna	w.	S. R.	416
Huber	Georg	kauf.	S. R.	327	Hillmann	Josephine	w.	S. R.	421
Hauke	Georg	w.	S. R.	347	Hoppe	Margaretha	kauf.	S. R.	423
Hahn	Kurt	kauf.	S. R.	356	Hirschberger	Maximilian	w.	S. R.	432
Hubel	Leopold	w.	S. R.	372	Hirschberger geb. Schmidt	Anna	w.	S. R.	440
Höllger	Kurt	w.	S. R.	391	Hofmeier	Anna	w.	S. R.	447
Hölsfeld	Kurt	kauf.	S. R.	415	Hauschildt	Anna	w.	S. R.	467
Hoppe	Georg	kauf.	S. R.	423	Haeger	Henriette	w.	S. R.	498
Härtel	Kurt	kauf.	S. R.	424	Hauptmann	Josef	w.	S. R.	503
Hofeldt	Robert	w.	S. R.	437	Hoefs	Therese	w.	S. R.	520
Hubner	Leopold	w.	S. R.	457	Hoffmann	Elisabeth	w.	S. R.	544
Helbig	Georg	w.	S. R.	481	Heidrich	Josephine	w.	S. R.	549
Hilla	Kurt	w.	S. R.	508	Haupt	Barbara	w.	S. R.	559
Hensel	Philipp	w.	S. R.	565	Hubka	Anna	kauf. ^{tschech.} slowaki	589	
Hollmann	Philipp	w.	S. R.	569	Hell	Anna	w.	S. R.	617
Hucke	Philipp	w.	S. R.	574	Hartwig	Wolfgang	w.	S. R.	627
Lackmuth	Paul	w.	S. R.	619					
Leuer	Georg	w.	S. R.	625					
Hülser	Joseph	kauf.	S. R.	201					
Hirschfeld	Hermann	w.	S. R.	1049/45					

Des Ehemannes					Der Ehefrau				
Familienname	Vorname	Rel.	Staatsan- gehörigkeit	Register- Nr.	früherer Familienname	Vorname	Rel.	Staatsan- gehörigkeit	Registe- Nr.
<u>1937.</u>									
Hoffmann	Wolfgang	gottgl.	D.R.	23	Herrmann	Else	hoff.	J.R.	6
Hedtke	Johann	w.	J.R.	49	Hechler	Birgit	w.	J.R.	8
Höring	Alfred	hoff.	Offeninj	84	Hatmann	Else	w.	J.R.	10
Hilker	Ernst	w.	J.R.	93	Hellmann	Ernst	w.	J.R.	17
Hinke	Karl	w.	J.R.	121	Happel	Luise	w.	J.R.	30
Hoppe	Walter	gottgl.	J.R.	127	Härtel geb. Hiller	Maria	w.	J.R.	31
Hork	Helmut	w.	J.R.	130	Hirschfeld	Erwin	hoff.	J.R.	40
Heinrich	Werner	w.	J.R.	131	Handt	Gertrud	gottgl.	J.R.	47
Hellwig	Paul	w.	J.R.	136	Hannemann	Margarete	w.	J.R.	71
Hannemann	Alfred	w.	J.R.	144	Horn	Ernst	w.	J.R.	75
Hinz	Ernst	w.	J.R.	157	Hinze	Else	w.	J.R.	83
Hackenberger	Karl	w.	J.R.	163	van Hove	Erna	w.	J.R.	88
Hlousek	Robert	hoff.	Offeninj	169	Haase	Ernst	w.	J.R.	89
Heizer	Kurt	w.	J.R.	178	Herzog	Erwin	hoff.	J.R.	94
Hasselbring	Karl-Ernst	gottgl.	J.R.	184	Herbert	Ertrud	hoff.	J.R.	12
Hustadt	Ernst	w.	J.R.	199	Hersel, geb. Jensen	Ertrud	w.	J.R.	12
Herrmann	Ernst	w.	J.R.	200	Hagedorn	Paula	w.	J.R.	13
Herrmann	Alfred	hoff.	J.R.	207	Hille	Erna	w.	J.R.	13
Hanser	Ernst	w.	J.R.	212	Haufohl	Erna	w.	J.R.	14
Herde	Walter	w.	J.R.	219	Hanke	Erna	w.	J.R.	15
Hilbig	Ernst	w.	J.R.	232	Hering	Erna	w.	J.R.	16
Hinterberg	Ernst	w.	J.R.	248	Hennicke	Erna	w.	J.R.	18
Herkel	Karl	hoff.	J.R.	268	Hammerschmidt geb. Gersch.	Erna	w.	J.R.	20
Hörder	Walter	w.	J.R.	279	Hirt	Ernst	hoff.	J.R.	21
Höhne	Ernst	w.	J.R.	290	Hübner	Ertrud	w.	J.R.	22
Hemming	Walter	w.	J.R.	296	Horning	Maria	w.	J.R.	24
Harnisch	Ernst	w.	J.R.	307	Hörder	Ertrud	w.	J.R.	25

Des Ehemannes					Der Ehefrau				
Familienname	Vorname	Rel.	Staatsan- gehörigkeit	Register- Nr.	früherer Familienname	Vorname	Rel.	Staatsan- gehörigkeit	Register- Nr.
Heise	Ljona	w.	J. R.	328	Lasse	Elisabeth	w.	J. R.	288
Kammers	Leinhard	w.	J. R.	346	Herrig	Margareta	w.	J. R.	297
Haase	Alfred	w.	J. R.	353	Haar	Elisabeth	w.	J. R.	305
Hartmann	Alfred	w.	V. R.	356	von Gymnasium	Ammeria	w.	J. R.	312
Henschler	Gustav	w.	J. R.	369	Hilsberg	Ruth	w.	J. R.	333
Heimann	Alfred	w.	J. R.	372	Hübner	Ludwig	w.	V. R.	356
Hellack	Kurt	w.	J. R.	400	Kampel, geb. Schiller	Trina	w.	V. R.	357
Herrth	Friedrich	w.	Amerika	431	Hauberband	Gerda	w.	J. R.	355
Hoffmann	Philipp	hoff.	J. R.	442	Hansen	Ernst	hoff.	J. R.	386
Hündtlop	Georg	gottgl.	J. R.	461	Hirth	Gertrud	w.	V. R.	385
Hollatz	Albert	w.	J. R.	470	Kabermann	Paula	w.	J. R.	395
Hoffmann	Georg	w.	J. R.	475	Helwig	Johanna	w.	J. R.	409
Hegner	Stevion	hoff.	Östreich	480	Hartung	Gildegard	w.	J. R.	413
Hirsch	Anton	geb.	J. R.	481	Hauer	Elfi	w.	J. R.	449
Handke	Alto	gottgl.	J. R.	491	Henke	Gertrud	gottgl.	J. R.	460
Hahn	Philipp	w.	J. R.	532	Hieber	Gerda	hoff.	J. R.	462
Held	Georg	gottgl.	J. R.	535	Hessler	Johanna	w.	J. R.	475
Hirsh	Paul	w.	V. R.	564	Hertel	Elisabeth	hoff.	J. R.	497
Herrig	Georg	w.	V. R.	574	Hammelman	Margareta	w.	J. R.	508
Heinrich	Ernst	w.	J. R.	575	Hassel	Gildegard	w.	J. R.	529
Henschel	Max	w.	J. R.	600	Helper	Ruth	w.	J. R.	535
Hill	Anton	w.	J. R.	613	Hannam	Maxia	hoff.	J. R.	536
Herrig	Ernst	hoff.	J. R.	617	Heinrich	Erna	w.	J. R.	547
Harr	Kurt	w.	J. R.	619	Hein	Margot	w.	V. R.	552
Hartmann	Max	w.	J. R.	623	Harzer	Golda	gottgl. V. R.	554	
Hahn	Maximil	hoff.	J. R.	638	Herrmann	Elfi	w.	V. R.	561
Hauer	Georg	hoff.	J. R.	662	Herrich	Dora	w.	V. R.	571
Herr	—	—	—	—	Hoffmann	Elfa	w.	J. R.	579
Hoppe	Georg	w.	J. R.	671	Hoffmann	Luise	gottgl. J. R.	580	

Des Ehemannes					Der Ehefrau				
Familienname	Vorname	Rel.	Staatsan- gehörigkeit	Register- Nr.	früherer Familienname	Vorname	Rel.	Staatsan- gehörigkeit	Register- Nr.
Köhle	Johann	w.	L.R.	675	Hinckfuss	Frau	gottgl. L.R.		591
Hannemann	Wolfgang	w.	L.R.	678	Hühnagel	Lucretia	w.	L.R.	618
					Hantke	Friedrich	w.	L.R.	646
					Hemming	Friedrich	w.	L.R.	653
					Hirschberger	Luise	gottgl. L.R.		657
					Hewer geb. Eggert	Luise	w.	L.R.	669
					Herbener	Margaretha	w.	L.R.	671
					Hiltner, geb. Eickers	Antonia	katol. L.R.		679
					Hesse geb. Lause	Elisabeth	w.	L.R.	685
				19	38				
Koch	Johann	w.	L.R.	7	Kesse	Margaretha	katol. L.R.		2
Kain	Wolfgang	w.	L.R.	11	Kolz	Elisabeth	w.	L.R.	18
Kofmann	Franz	gottgl. L.R.		14	Koblenz	Gerda	geb. L.R.		14
Koffmann	Johann-Wolfgang	w.	L.R.	29	Kellmann	Leopoldine	w.	L.R.	29
Kordeck	Martin	w.	L.R.	30	Kofer	Auguste	katol. L.R.		30
Koring	Christ	w.	L.R.	31	Konold	Anna	w.	L.R.	34
Koffmann	Fritz	w.	L.R.	42	Kuhn	Maria	w.	L.R.	42
Kaschbrauk	Carl	w.	L.R.	51	Kellwig	Ursula	w.	L.R.	47
Kippler	August	w.	L.R.	64	Kirschberg	Anna	w.	L.R.	51
Kochhorst	Johann	gottgl. L.R.		91	geb. Krüger				
Kager	Peter	katol. L.R.		102	Kleinmann	Maria	w.	L.R.	61
Kirscht	Adolf	ev. L.		106	Käusel	Maria	katol. L.R.		85
Keyser	Dieterich	ev. L.		121	Kigelke	Elise	ev. L.R.		86
Kirrmann	Ernst	ev. L.		130	Keyser	Anna	ev. L.		98
Kestel	Adolf	gottgl. L.		142	Kerk	Wilhelmina	katol. L.		105
Käiger	Fritz	ev. L.		155	Kirschfeldt	Ernst	ev. L.		122
Kerns	Carl	katol. L.		164	geb. Weidhauer				

1938

giffer-
Nr.
91
18
46
53
57
69
71
79
85
2
18
22
29
38
34
42
44
51
61
85
86
78
05
22

Des Ehemannes					Der Ehefrau				
Familiennamen	Vorname	Rel.	Staatsan- gehörigkeit	Register- Nr.	früherer Familiennamen	Vorname	Rel.	Staatsan- gehörigkeit	Register- Nr.
Hirschfeld	Kriegfried	wif.	v.	186	Höpfner	Lyette	ev.	v.	124
Kempel	Adrian	ev. luff.	v.	189	Hoffmann	Willy	ev.	v.	132
Kimmer	Rüst	ev.	v.	193	Hinz	Jan Maria	ev.	v.	178
Hoffmann	Wdo	ev.	v.	199	Herzfeld	Jugborg	ev.	v.	206
Korn	Pauline	ev.	v.	213	Heise	Alara	ev.	v.	222
Kwerner	Kristine	ev.	v.	230	Häuser	Ilse	w.	v.	311
Kartmann	Paul	w.	v.	240	^{geb. Köpfeldt} Kerrmann	Gertrud	w.	v.	315
Kellerken	Maria	w.	v.	251	Herzig	Margarete	w.	D.	329
von Kabin	Gertrud	w.	Lettland	263	Herbst	Opfala	w.	D.	340
Kaberlach	Groschard	ev.	v.	265	Höpfner	Willy	w.	D.	349
Koppe	Christ	wif.	v.	286					
Hoffmüller	Gertrud	ev.	v.	308					
von Komatski									
Hoffmann	Johanna	w.	D.	317					
Keyden	Paul	w. luff.	D.	331					
Kitze	Witz	w.	D.	338					

1936

Des Ehemannes					Der Ehefrau				
Familienname	Vorname	Rel.	Staatsan- gehörigkeit	Register- Nr.	früherer Familienname	Vorname	Rel.	Staatsan- gehörigkeit	Register- Nr.
Jugersleben	Johann	w.	J.R.	168	Thieme	Luise	w.	J.R.	339
					Thloro	Hilgenbach	w.	J.R.	341
				Jende	Isotta	Lynn	w.	J.R.	346
					Heck	Regina	w.	J.R.	441
					Jugersleben	Johanna	w.	J.R.	168

1937

Thlenfeld	Grafart	w.	J.R.	624	Jwan	Anna	w.	J.R.	171
					Zsenthall				
					geb. Grölinger	Anna	w.	J.R.	277

1938

Fgang	Johann	w.	J.	269	Herrmann	Anna	w.	J.R.	343
					Toshia	Herrmann	w.	J.R.	355

Des Ehemannes					Der Ehefrau				
Familienname	Vorname	Rel.	Staatsan- gehörigkeit	Register- Nr.	früherer Familienname	Vorname	Rel.	Staatsan- gehörigkeit	Register- Nr.
1936.									
Jäger	Yonif	w.	D.R.	37	Jannicke	Leiten	w.	J.R.	31
Jäger	Robert	w.	D.R.	127	Janthur	Gow	w.	D.R.	111
Jägerstein	Johann	w.	J.R.	168	Johr	Gilgert	w.	J.R.	188
Jehura	Abalter	w.	J.R.	222	Jäger	Margarete	w.	D.R.	262
Janke	Robert	w.	D.R.	292	Jäckel	Charlotte	w.	J.R.	320
Jahn	Luig	w.	J.R.	320	Jankowski	Est	w.	J.R.	369
Lothe	Sydney	w.	J.R.	509	Jäkel	Gertrud	w.	J.R.	371
					Jäger	Elfe	w.	J.R.	390
					Jacht	Regina	w.	J.R.	441
					Jungheit	Marie	w.	J.R.	445
					Johas	Marie	w.	J.R.	463
					Jandos	Elvinda	w.	J.R.	509
					Joske geb. Eimbeck	Martha Maria Gejerd	w.	J.R.	527
					Jeschke	Johanna	w.	J.R.	556
					Jingst	Jungst	w.	J.R.	567

Des Ehemannes					Der Ehefrau				
Familienname	Vorname	Rel.	Staatsan- gehörigkeit	Register- Nr.	früherer Familienname	Vorname	Rel.	Staatsan- gehörigkeit	Register- Nr.
1937									
Jungblut	Philipp	w.	L.R.	74	Julius	Konrad	w.	L.R.	94
Jungels	Fritz	geh.	L.R.	81	Jüttner	Julius	w.	L.R.	113
Johannmann	Alwin	w.	L.R.	137	Jensen	Hilary	w.	L.R.	128
Johann	Klaus	w.	L.R.	155	Jäger	Fritz	w.	L.R.	218
Junge	Max	w.	L.R.	156	Jantzen	Gertrud	h.	L.R.	219
Jablonski	Karl	h.	L.R.	214	Jäger	Hilary	w.	L.R.	345
Jamnickowski	Fritz	w.	L.R.	326	Jegel	Fritz	w.	L.R.	374
Jhl	Alwin	w.	L.R.	349	Jacobs	Lea	w.	L.R.	420
Jordan	Otto	w.	L.R.	393	^{geb. Friedke} Jeschke	Linus	w.	L.R.	520
Jalwe	Kurt	w.	L.R.	468	Just	Alwin	w.	L.R.	532
Jung	Gustav	h.	L.R.	473	Jasper	Hilary	w.	L.R.	543
Jakober	Fritz	h.	L.R.	500	Jördell	Hilary Alwin	h.	L.R.	555
Jagues	Konrad	w.	L.R.	507	Jablonski	Anna	h.	L.R.	588
Jöhling	Kurt	w.	L.R.	583	^{Jürgens,} ^{geb. Heimbach}	Julius	w.	L.R.	633
Jhlfeld	Gustav	w.	L.R.	624	Jahn	Margareta	h.	L.R.	658

Des Ehemannes					Der Ehefrau				
Familienname	Vorname	Rel.	Staatsan- gehörigkeit	Register- Nr.	früherer Familienname	Vorname	Rel.	Staatsan- gehörigkeit	Register- Nr.
				1936.					
Krolitz	Leonid	kath.	J.R.	6	Kublitza	Franz	kath.	J.R.	3
Kulme	Wolfgang	w.	J.R.	30	Kahlenberg	Julius	w.	J.R.	10
Kube	Paul	w.	J.R.	54	Kuck	Leobold	w.	J.R.	15
Knobel	Julius	w.	J.R.	57	Kohlsaat	Amalie	w.	J.R.	21
Krüger	Kurt	w.	J.R.	59	Kiepenhauer	Ernst	w.	J.R.	30
Kulik	Konstantin	kath.	J.R.	67	Kliebs	Maria	w.	J.R.	32
Klitzke	Willy	w.	J.R.	71	Kepper	Maria	w.	J.R.	34
Kiebel	Julius	kath.	J.R.	74	Kühnast	Julia	w.	J.R.	39
Krüger	Rudolf	w.	J.R.	84	Köhler	Gen. Maria	kath.	J.R.	41
Kühn Kühn	Julius	w.	J.R.	85	Kühne	Margarete	w.	J.R.	49
Kommoss	Albert	kath.	J.R.	97	Kujawski	Maria	w.	J.R.	51
Kadgien	Ernst	w.	J.R.	102	Konsek	Maria	w.	J.R.	51
Kauegiesser	Ernst	w.	J.R.	109	Kieckhoefer	Julia	w.	J.R.	64
Koade	Konrad	w.	J.R.	126	Kriebel	Julius	kath.	J.R.	74
Kramer	Joseph	w.	J.R.	129	Kaschig	Julius	w.	J.R.	87
Knoll	Joseph	w.	J.R.	141	Kowalzek	Julius	kath.	J.R.	84
Kub					Kurt	Gen	w.	J.R.	91
König	Ernst	w.	J.R.	170	Köppe	Julia	w.	J.R.	93
Klar Klar	Leonid	w.	J.R.	171	Kleiber	Ernst	w.	J.R.	101
Küller	Julius	w.	J.R.	174	Krick	Maria	w.	J.R.	115
Kahner	Ernst	w.	J.R.	182	Klanschmidt	Julia	w.	J.R.	127
Krusmann	Julius	w.	J.R.	190	Kotkiewicz	Therese	kath.	J.R.	132
Krüger Krüger	Joseph	kath.	J.R.	201	Kalmes	Julia	w.	J.R.	136
Kleinmann	Kurt	w.	J.R.	223	Köhler	Leobold	w.	J.R.	139
Kellner	Luise	kath.	J.R.	236	Köhler	Margarete	w.	J.R.	140
Kupfer	Ernst	w.	J.R.	247	Kupfer	Julia	w.	J.R.	157
Klante	Joseph	w.	J.R.	252	Kühne	Ernst	w.	J.R.	160
Keimer	Philipp	kath.	J.R.	253	Kuntze	Amalie	w.	J.R.	170

Des Ehemannes					Der Ehefrau				
Familienname	Vorname	Rel.	Staatsan- gehörigkeit	Register- Nr.	früherer Familienname	Vorname	Rel.	Staatsan- gehörigkeit	Register- Nr.
Klein	Willy	w.	L.R.	268	Klinska	Franziska	w.	L.R.	207
Kiewitt	Gottfried	w.	L.R.	272	Kleinberg	Anna	w.	L.R.	214
Kotth	Johann	w.	L.R.	290	Karkewitz	Wiolet	w.	L.R.	221
Klein	Waldolf	w.	L.R.	297	Kellner	Luise	w.	L.R.	236
Kayser	Rudolf	w.	L.R.	304	Klante	Frieda	w.	L.R.	252
Kusche	Salis	w.	L.R.	312	Kochintha	Else	w.	L.R.	254
Klein	Paul	w.	L.R.	321	Kramer	Margareta	w.	L.R.	257
Kummerow	Leontine	w.	L.R.	331	Klaffehn	Charlotte	w.	L.R.	276
Köhler	Ernst	w.	L.R.	342	Kruger				
Korsch	Johann	w.	L.R.	349	Kolbe	Silkegard	w.	L.R.	280
Krüger	Ernst	w.	L.R.	360	Kirschke	Anna	w.	L.R.	286
Klisse	Rudolf	w.	L.R.	388	Kraas	Paula	w.	L.R.	294
Knebel	Ernst	w.	L.R.	389	Kramm	Luise	w.	L.R.	309
Krieger	Leontine	w.	L.R.	393	Kruse	Anna	w.	L.R.	322
Kading	Woldemar	w.	L.R.	397	Kepler	Ernst	w.	L.R.	329
Kaack	Paul	w.	L.R.	420	Kaiser	Helene	w.	L.R.	344
Krause	Paul	w.	L.R.	448	Karzin	Augusta	w.	L.R.	345
Kassel	Walter	w.	L.R.	463	Krämer	Charlotte	w.	L.R.	352
Kammerer	Ernst	w.	L.R.	466	Kroll	Else	w.	L.R.	358
Kaiser	Walter	w.	L.R.	475	Kruenack	Ernst	w.	L.R.	376
Koch	Walter	w.	L.R.	485	Kais	Augusta	w.	L.R.	404
Karholz	Willy	w.	L.R.	490	Keibel	Ernst	w.	L.R.	411
Kaul	Ernst	w.	L.R.	498	Krese	Silkegard	w.	L.R.	413
Klamann	Ernst	w.	L.R.	524	König	Paula	w.	L.R.	414
Kufowski	Ernst	w.	L.R.	525	Kepler	Helene	w.	L.R.	427
Kettner	Paul	w.	L.R.	532	Kuzinski	Augusta	w.	L.R.	431
Kohl	Paul	w.	L.R.	536	Kluge	Ernst	w.	L.R.	437
Krüger	Ernst	w.	L.R.	542	Kohls	Ernst	w.	L.R.	450
Klein	Karl	w.	L.R.	549	Krüger geb. Podenberg	Charlotte	w.	L.R.	458

Des Ehemannes					Der Ehefrau				
Familienname	Vorname	Rel.	Staatsan- gehörigkeit	Register- Nr.	früherer Familienname	Vorname	Rel.	Staatsan- gehörigkeit	Register- Nr.
Kölsch	Guinif	w.	S. R.	553	Kulme	Lea	w.	S. R.	454
Kolzer	Guinif	w.	S. R.	559	Kochler	Marianum	w.	S. R.	456
Krethmer	Ritolf	w.	S. R.	561	Katsch	Charlotta	w.	S. R.	458
Karsten	Johann	w.	S. R.	564	Klopsteck	Johann	w.	S. R.	462
Kornert	Jörg	w.	S. R.	575	Kintzel	Johann	w.	S. R.	472
Knick-Andziński	Johann	w.	S. R.	580	Koch geb. Rasine	Johann	w.	S. R.	485
Kuschel	Karl	w.	S. R.	584	Klüge geb. Lea	Lea	w.	S. R.	512
Klaar	Paul	w.	S. R.	591	Kliesener	Margarete	w.	S. R.	521
Klein	Johann	w.	S. R.	595	Kloß	Agathe	w.	S. R.	523
Koch	Johann	w.	S. R.	598	Kraft	Johann	w.	S. R.	526
Keppling	Paul	w.	S. R.	599	Kelch	Josef	w.	S. R.	533
Kraft	Paul	w.	S. R.	609	Klonne	Agathe	w.	S. R.	551
Kron	Leopold	w.	S. R.	611	Krug	Agathe	w.	S. R.	557
Kochler	Friedrich	w.	S. R.	615	Krämer	Leopold	w.	S. R.	562
Kriger	Guinif	w.	S. R.	617	Kothe geb. Rabinski	Agathe	w.	S. R.	575
Koppitz	Paul	w.	S. R.	624	Koplin	Friedrich	w.	S. R.	582
Krüg	Leopold	w.	S. R.	631	Kannwischer	Anna	w.	S. R.	590
					Klein	Johann	w.	S. R.	595
					Keppling	Paul	w.	S. R.	599
					Karsten	Friedrich	w.	S. R.	602
					Koster	Friedrich	w.	S. R.	608
					Kuchert	Agathe	w.	S. R.	619
					Kochig	Friedrich	w.	S. R.	631
					Käsbier	Katharina	w.	S. R.	636
					Kramer-Schütz	Marie	w.	S. R.	129
					-geb. Schütz				

iffer-
tr.

Des Ehemannes					Der Ehefrau				
Familienname	Vorname	Rel.	Staatsan- gehörigkeit	Register- Nr.	früherer Familienname	Vorname	Rel.	Staatsan- gehörigkeit	Register- Nr.
<u>1937.</u>									
Kupfer	Paul	w.	J.R.	11	Kasper	Friedrich	w.	J.R.	3
Kopp	Lisel	w.	J.R.	26	Krüger	Friedrich	w.	J.R.	16
Klein	Wilhelm	w.	J.R.	41	Krause	Gertrud	w.	J.R.	20
Klein	Kurt	w.	J.R.	57	von Krieger	Roberta	w.	J.R.	21
Künzler	Adolf	w.	J.R.	67	Kromsch	Adolf	w.	J.R.	28
Küllak	Gertrud	w.	J.R.	77	Koch	Johanna	w.	J.R.	34
Kurmitzki	Gertrud	w.	J.R.	89	Konrad	Friedrich	w.	J.R.	37
Kuiper	Loffar	w.	J.R.	107	Kroll	Gertrud	w.	J.R.	46
Komm	Willi	w.	J.R.	113	Krüger	Margareta	w.	J.R.	53
Kuschke	Wilhelm	w.	J.R.	115	von Kalkstein geb. Sünge	Luise	w.	J.R.	61
König	Ernst	w.	J.R.	118	Koschitzki	Anna	w.	J.R.	100
Kiepling	Adolf	w.	J.R.	126	Kittelmann	Gertrud	w.	J.R.	121
Krieger	Friedrich	w.	J.R.	129	Kloppel	Anna	w.	J.R.	123
König	Richard	w.	J.R.	138	Krieger	Friedrich	w.	J.R.	139
Königsson	Gertrud	w.	J.R.	159	Kullnick	Lucia	w.	J.R.	165
Kaumbshausen	Adolf	w.	J.R.		Kloppel				
Koch	Karl Heinz	w.	J.R.	162	Kloppel geb. Kloppel	Anna	w.	J.R.	171
Krüger	Wilhelm	w.	J.R.	173	König	Johanna	w.	J.R.	188
König	Luise	w.	J.R.	182	Kristen	Friedrich	w.	J.R.	192
Krackfuß	Luise	w.	J.R.	189	Krieser	Margareta	w.	J.R.	195
Karshaus	Karl	w.	J.R.	190	Kruse	Anna	w.	J.R.	198
Klein	Paul	w.	J.R.	198	Kozma	Friedrich	w.	J.R.	203
Kerting	Paul Hilbig	w.	J.R.	223	Koschitzki	Gertrud	w.	J.R.	211
Krackfuß	Adolf	w.	J.R.	227	Kubus	Luise	w.	J.R.	212
Kühnt	Paul	w.	J.R.	234	Kaufmann	Luise	w.	J.R.	219
Kratz	Gertrud	w.	J.R.	237	Klemm	Adolf	w.	J.R.	233
Kretzel	Alfred	w.	J.R.	238	Kalk	Gertrud	w.	J.R.	234

Des Ehemannes					Der Ehefrau				
Familienname	Vorname	Rel.	Staatsan- gehörigkeit	Register- Nr.	früherer Familienname	Vorname	Rel.	Staatsan- gehörigkeit	Register- Nr.
Koppe	Rud	w.	f. R.	452	Kalbus	Frau	w.	f. R.	237
Klages	Philipp	gn.	f. R.	461	Klinge	Giltgast	w.	f. R.	241
Klaupner	—	—	—	—	Klopke	Margarete	w.	f. R.	243
Kahlert	Gand	kaff.	f. R.	466	Kuback	Frau	w.	f. R.	250
Kilme	Ripart	w.	f. R.	472	Klaupner	Fugenberg	w.	f. R.	262
Krause	Georg	w.	f. R.	475	Krause	Anna	w.	f. R.	263
Koch	Philipp	kaff.	f. R.	276	Krause, geb. Koopel	Justa	w.	f. R.	267
Kalinowsky	Simon	w.	f. R.	295	Klopsch	Else	Stf. Händ. Kauf.	f. R.	273
Kubrat	August	w.	f. R.	304	Kohl	Justa	w.	f. R.	287
Klob	Rud	w.	f. R.	310	Keiling	Justa	w.	f. R.	282
Kayser	Wolf	w.	f. R.	319	Kubinel	Lina	w.	f. R.	283
Kaven	Georg	w.	f. R.	330	Krause, geb. Kuefeld	Margarete	w.	f. R.	300
Kiese	Blumen	w.	f. R.	339	Killians	Anna	Stf.	f. R.	304
Krieger	Johann	w.	f. R.	350	Kaule	Christine Kunigunde	w.	f. R.	320
Klose	Blumen	w.	f. R.	352	Kawalek	Margarete	w.	f. R.	324
Kreutz	frei	w.	f. R.	360	Krieg	Justa	w.	f. R.	326
Krieg	Leika	w.	f. R.	378	Kirschke	Charlotte	w.	f. R.	327
Kürsch	Paul	w.	f. R.	387	Kimmel	Thaly	w.	f. R.	337
Kupke	Robert	Stf.	f. R.	389	König	Christine	w.	f. R.	353
Kähler	Just. Otto	w.	f. R.	395	Knittel	Elle	w.	f. R.	366
Klaue	Just	w.	f. R.	405	Koller	Christa	w.	f. R.	376
Krop	Philipp	w.	f. R.	423	Klingmiller	Alfida	w.	f. R.	396
Kuckhoff	Anna	geb.	f. R.	443	Kreißler	Fugenberg	w.	f. R.	399
Kornig	Blumen	w.	f. R.	455	Kotze	Lovilia	Stf. Kaff.	f. R.	402
Kassmann	Antoef	kaff.	f. R.	459	Keller	Justine	Stf. Kaff.	f. R.	411
Kelven	Georg	kaff.	f. R.	464	Klawikofsky	Frau	kaff.	f. R.	422
Krause	Blumen	w.	f. R.	469	Kammerwischer geb. Wehlert	Joseph	w.	f. R.	428
Klimmek	Stef	w.	f. R.	471	Klausche	Simon	w.	f. R.	431
Kemper	Paul	Stf.	f. R.	477	Krolme	Anna	w.	f. R.	437

Register-Nr.

Des Ehemannes

Der Ehefrau

Familienname	Vorname	Rel.	Staatsangehörigkeit	Register-Nr.	früherer Familienname	Vorname	Rel.	Staatsangehörigkeit	Register-Nr.
Kerrimis	Rifard	w.	S. R.	517	Katkestädter	Elm	w.	S. R.	444
Kurtli	Jungfer	w.	S. R.	523	Kolanowski	Fruna	w.	S. R.	467
Kürz	Blauer	w.	S. R.	550	Klunne	Fruna	w.	S. R.	471
Künster	Artur	w.	S. R.	560	Kalek	Briffa	w.	S. R.	476
Klingmann	Grony ^{weithf.} gläubig	w.	S. R.	571	Krippe	Polonia	w.	S. R.	479
Kolberg	Rifard ^{no.} geb.	w.	S. R.	574	Kramer	Wipfalta	w.	S. R.	508
Koche	Günz	w.	S. R.	581	Krull	Anna Maria	w.	S. R.	518
Kühmly	Karl	w.	S. R.	593	^{Kube, geb.} Kübner	Leber	w.	S. R.	521
Künze	Rudolf	w.	S. R.	596	Kahn	Elp	w.	S. R.	524
Kuhn	Willi	w.	S. R.	608	^{Kempa, geb. Rangk}	Elp	w.	S. R.	526
Kawasaki	Alfons	w.	S. R.	614	Koch	Friedr	w.	S. R.	530
Kurtli	Gant	w.	S. R.	618	^{Kraffer geb.} Kuffel	Lüpf	w.	S. R.	566
Klatt	Günz	w.	S. R.	621	Krause	Ludwig	w.	S. R.	576
^{Kraher von Schwarzenfeld}	Gant-Jungfer ^{geb.}	w.	S. R.	634	Kreuzig	Günz	w.	S. R.	577
Kopp	August ^{geb.}	w.	S. R.	645	Krüger	Günz	w.	S. R.	592
Kruse	Wilhelm	w.	S. R.	650	Kracht	Elp	w.	S. R.	598
Kleij	Johann ^{geb. England}	w.	S. R.	679	^{Kuhn, geb. Spate}	Ottilie	w.	S. R.	599
Koslawski	Rifard	w.	S. R.	684	Künzli	Gilgert	w.	S. R.	605
Kramer	Wolff	w.	S. R.	685	Klamm	Leber	w.	S. R.	608
					Kirstein	Anna	w.	S. R.	615
					Kamegisser	Franz	w.	S. R.	627
					^{Knappe, geb. Langer}	Lüpf	w.	S. R.	637
					Kilian	Günz	w.	S. R.	638
					Krispel	Polonia	w.	S. R.	666
					Klingel	Anna	w.	S. R.	672
					Klische	Anna	w.	S. R.	682
					Kuschka	Johann	w.	S. R.	684

237
 241
 243
 250
 262
 263
 267
 273
 287
 282
 283
 300
 304
 320
 324
 326
 327
 337
 353
 366
 376
 396
 399
 402
 411
 422
 428
 431
 437

Des Ehemannes					Der Ehefrau				
Familienname	Vorname	Rel.	Staatsan- gehörigkeit	Register- Nr.	früherer Familienname	Vorname	Rel.	Staatsan- gehörigkeit	Register- Nr.
				19					38
Kulok	Niktor	Kath.	r. R.	25	Kunolt	Freida	ev.	r. R.	1
Krebs	Quintus	ev.	r. R.	36	Koser	Ursula	Kath.	r. R.	21
Kirner	Müller	ev.	r. R.	37	Kulok geb.	Martha	ev.	r. R.	28
von Künzberg	Kurt	Kath.	r. R.	53	Kamischke				
Laugenstadt					Plasing	Anna	ev.	r. R.	54
Kremer	Karl	Kath.	r. R.	48	Repler	Hildegard	ev.	r. R.	55
Kalax	Witz	ev.	r. R.	86	Roop	Martha	ev.	r. R.	64
Kappert					Raupmann	Gerda	ev.	Inhaberin	6
Koch	Johann	Kath.	r. R.	93	Rapp	Elisabeth	ev.	r. R.	82
Kroll	Karl	ev.	r.	101	Ryellberg	Martha	ev.	r. R.	83
Könnecke	Ernst	ev.	r.	105	Klippel geb.	Keil Johanna	ev.	r. R.	87
König	Karl	ev.	r.	110	Kirkpuff	Martha	Kath.	r.	101
Königsmarkt	Erhard	ev.	r.	114	Krause	Freida	ev.	r.	120
Katsch	Karl Heinz	ev.	r.	118	Krisch	Katharina	ev.	r.	131
Kleinmann	Jugend	ev.	r.	122	Kiesewetter	Hildegard	ev.	r.	147
Kreher	Anton	Kath.	r.	137	Kaiser	Martha	geb.	r.	153
Krieger	Kurt	ev.	r.	140	Kopov	Elza	ev.	r.	160
Kagerah	Witz	ev. luth.	r.	147	von Kanteiki	Liina	ev. luth.	r.	161
Kintler	Rolf	luth.	r.	154	geb. Inagon				
Koch	Ernst	ev.	r.	157	Klief	Josephine	ev.	r.	167
Köhne	Ernst	ev.	r.	158	Krautwald	Hildegard	ev.	r.	191
Kath	Ernst	ev. luth.	r.	187	Kell	Freida	ev.	r.	223
Kusik	Anton	ev.	r.	190	Krieger	Kurt	ev.	r.	234
Kulleik	Ernst	ev.	r.	198	Kastner	Julia	ev.	r.	235
Kopakowski	Ernst	ev.	r.	210	Kapper geb.				
Karg	Helf	ev.	r.	227	König	Anna	ev.	r.	240
Kranich	Karl	ev.	r.	254	Selenke	Anna	ev.	r.	279
Krieger	Ernst	Kath.	r.	261	Knorr	Ernst	ev.	r.	287

Des Ehemannes					Der Ehefrau				
Familienname	Vorname	Rel.	Staatsan- gehörigkeit	Register- Nr.	früherer Familienname	Vorname	Rel.	Staatsan- gehörigkeit	Register- Nr.
				1938.					
Krellenberg	Louise	w.	D.	464	Strüger	Johanna	w.	D.	492
Klonsdorf	Luis	w.	D.	274	Brause	Margareta	w.	D.	494
Klitzing	Fritz	w.	D.	275	Blose	Elza	w.	D.	496
Kowalewski	Nisford	w.	D.	494	Krüger	Frederik	w.	D.	312
Rohlschütter	Luis	w.	D.	305	Klein	Opfeler	w.	D.	324
Händler	Georg	w.	D.	310	Kroemer	Elza	w.	D.	327
Krüger	Carl	geb. D.		322	Kutschkow	Anna	w.	D.	332
Kley	Karl	w.	D.	329	geb. Gauselwally				
Mitschke	Werner	w.	D.	337	Hinkhamme	Spiliger	geb. w.		335
					Hempel	Elis	w.	D.	350

Des Ehemannes					Der Ehefrau				
Familienname	Vorname	Rel.	Staatsan- gehörigkeit	Register- Nr.	früherer Familienname	Vorname	Rel.	Staatsan- gehörigkeit	Reg. Nr.
1936.									
Litbarowski	Josifin	Kath.	J.R.	9	Liedtke	Lina	w.	J.R.	11
Langfeld	Wencke	w.	J.R.	47	Lehmann	Margarete	w.	J.R.	16
Lowe	Kurt	w.	J.R.	66	Langer	Wolff	Kath.	J.R.	44
Lange	Karl	w.	J.R.	70	Luplow	Johs	w.	J.R.	47
Lankens- Berdinga	Johann	w.	J.R.	95	Liedtke	Freida	w.	J.R.	58
Lück	Emil	w.	J.R.	100	Lasse	Elfa	w.	J.R.	66
Leschwick	Wac	w.	J.R.	105	Leysath	Zilwigand	w.	J.R.	66
Lamprecht	Willy	w.	J.R.	159	Lehmann	Grete	w.	J.R.	131
Lewatsch	Kurt	w.	J.R.	178	Lange	Melitta	w.	J.R.	165
Lorenz	Johann	w.	J.R.	196	Lindenau	Charlotte	w.	J.R.	174
Losser	Otto	w.	J.R.	207	Levandowski	Lina	w.	J.R.	183
Lichtenberg	Kurt	w.	J.R.	233	Lange	Friedrich	w.	J.R.	205
Lehwalter	Ernst	w.	J.R.	279	Lehmann	Lebke	w.	J.R.	210
Lott	Johann	w.	J.R.	306	Lippert	Wolff	w.	J.R.	216
Lucano	Paolo	Kath. Italien		310	Lehmann	Johann	w.	J.R.	226
Lück	Emil	w.	J.R.	346	Lipsenhor	Gertrud	w.	J.R.	239
Leutloff	Ernst	w.	J.R.	395	Lorenz	Giltgard	w.	J.R.	244
Lorke	Konrad	w.	J.R.	432	Lerchner	Wolff	w.	J.R.	280
Lindner	Ernst	w.	J.R.	450	Leber	Maria	Kath.	J.R.	355
Ladwig	Ernst	w.	J.R.	469	Lerche	Charlotte	w.	J.R.	362
Loske	Ernst	w.	J.R.	509	Lenke	Friedrich	w.	J.R.	387
Lehmann	Kurt	w.	J.R.	545	Levin	Friedrich	w.	J.R.	388
Liedendorff	Alfred	w.	J.R.	607	Licht	Willy	w.	J.R.	408
Labe	Alfred	w.	J.R.	616	Leibe	Anna	w.	J.R.	445
Lübbe	Kurt	w.	J.R.	622	Langsch	Gertrud	Kath.	J.R.	445
Lutze	Johann	w.	J.R.	635	Lange	Gertrud	w.	J.R.	497
					Leber	Giltgard	w.	J.R.	542
					Lukaszyk	Margarete	Kath.	J.R.	569

Des Ehemannes					Der Ehefrau				
Familienname	Vorname	Rel.	Staatsan- gehörigkeit	Register- Nr.	früherer Familienname	Vorname	Rel.	Staatsan- gehörigkeit	Register- Nr.
<u>1937</u>									
Lichtenberg	Joseph	hoff.	J.R.	4	Luder	Friz	w.	J.R.	13
Linemann	Otto	w.	J.R.	17	Lindner	Frider	w.	J.R.	25
Lange	Philipp	w.	J.R.	133	Lepski	Helmut	w.	J.R.	33
Lenke	Kurt	w.	J.R.	145	Ludke	Luise	hoff.	J.R.	44
Lissin	Jörges	hoff.	J.R.	148	Linke	Charlotte	w.	J.R.	80
Lesniewski	Rufard	nd.	J.R.	166	Lochel	Frider	w.	J.R.	116
Lingkebel	Ermann	nd.	J.R.	177	Leidel geb. Staaf	Luise	hoff.	J.R.	146
Lenke	Paul	w.	J.R.	186	Lübbe	Wilhelm	hoff.	J.R.	154
Lorenz	Paul	w.	J.R.	188	Langen	Ursula	nd.	J.R.	162
Lück	Willi	w.	J.R.	194	Ladewig	Elise	w.	J.R.	199
Leiter	Karl	w.	J.R.	205	Lehmitz	Luise	w.	J.R.	218
Lübke	Otto	w.	J.R.	208	Ludtmacher	Margarete	w.	J.R.	261
Langemann	Philipp	w.	J.R.	218	Lenderkel	Hildegard	hoff.	J.R.	285
Lierich	Josephine	w.	J.R.	225	Lehmann	Elisabeth	w.	J.R.	301
Last	Thomas	w.	J.R.	228	Lindner	Frider	w.	J.R.	310
Luedtke	Witold	hoff.	J.R.	291	Lindner	Luise	w.	J.R.	311
Lehmann	Koto	w.	J.R.	321	Lehmkühl	Elise	w.	J.R.	319
Lange	Junfer	hoff.	J.R.	338	Langner	Hildegard	w.	J.R.	321
Loeper	Luise	w.	J.R.	386	Leut	Luise	w.	J.R.	359
Lückmann	Joseph	w.	J.R.	417	Lejendlicher	Emma	nd.	J.R.	368
Liepmann	Josef	w.	J.R.	426	Ludewig	Julius	w.	J.R.	379
Lehmann	Josef	w.	J.R.	428	Lange	Elise	w.	J.R.	387
Lisch	Walter	w. hoff.	J.R.	458	Lehner	Luise	w.	J.R.	389
Langfeld	Joseph	hoff.	J.R.	460	Lange	Elise	w.	J.R.	390
Lüther	Witold	w. hoff.	J.R.	466	Liederke	Luise	w.	J.R.	436
Lieffering	Alwin	nd.	J.R.	467	Loke	Margarete	hoff.	J.R.	443
Lehmann	Karl	w.	J.R.	479	Lietmann	Maximilian	nd.	J.R.	465

Des Ehemannes					Der Ehefrau				
Familienname	Vorname	Rel.	Staatsan- gehörigkeit	Register- Nr.	früherer Familienname	Vorname	Rel.	Staatsan- gehörigkeit	Register- Nr.
Luttenberg	Wilhelm	w.	S. R.	482	Laymann	Luise	hoff.	S. R.	489
Loock	Johann	w.	S. R.	503	Leiters	Johann	w.	S. R.	494
Lagodny	Paul	w.	S. R.	508	Löcherl	Gildegard	w.	S. R.	513
Lichtenfeld	Kurt	w.	S. R.	516	Lauterbach	Johann	w.	S. R.	533
Leistner	Georg	w.	S. R.	542	Langer	Otto	w.	S. R.	556
Schwamm	August	gottgl.	S. R.	554	Lohmeyer geb. Kreuzhardt	Charlotte	w.	Oster- reich	558
Langer	Otto	w.	S. R.	556	Ludolf	Maria	w.	S. R.	565
L. wamm	Gerrit	w.	S. R.	567	de Lamberti y Farga	Franz	w.	Spanien	573
Lange	Georg	w.	S. R.	587	Lauke	Franz	w.	S. R.	578
Lipke	Otto	w.	S. R.	644	Langer	Rosina	hoff.	S. R.	581
Loos	Ernst	w.	S. R.	651	Lentmann	Luise	hoff.	S. R.	590
Ledebur	Johann	w.	S. R.	674	Loeb	Elly	hoff.	S. R.	623
Litzkendorf	Rolf	w.	S. R.	680	Lankau	Elisabeth	hoff.	S. R.	631
					Langer	Luise	hoff.	S. R.	637
					Leese	Margarete	w.	S. R.	674
					Lauke	Elisabeth	w.	S. R.	685
					Lippelt, geb. Lobotta	August	w.	S. R.	690

Des Ehemannes					Der Ehefrau				
Familienname	Vorname	Rel.	Staatsan- gehörigkeit	Register- Nr.	früherer Familienname	Vorname	Rel.	Staatsan- gehörigkeit	Register- Nr.
				19	35				
Lange	Leopold	ev.	S. R.	22	Hüllwitz	Else	gottgl.	S. R.	35
Liebenthal	Jugo	ev.	S. R.	44	Lau	Anna	Kath.	S. R.	38
Leischner	Johann	gottgl.	S. R.	63	Lang	Emma	ev.	S. R.	70
Liebert	Paul	ev.	S. R.	69	Leberst	Alara	ev.	S. R.	88
Landes	Ludwig	ev.	S. R.	79	Ludwig	Henriette	ev.	S. R.	89
Lange	Ernst	gottgl.	S.	96	Lindner	Anton	ev.	S.	104
Lienemann	Rüst	ev.	S.	107	Löwenstein	Livia	ev.	S.	108
Linnick	Ernst	ev.	S.	131	Ludwig geb. Herold		ev.	S.	112
Lohfink	Adolf	ev.	S.	150	geb. Winkler	Jose			
Lips	Ernst	ev. luth.	S.	171	Lipczynskij	Margarita	Kath.	S.	118
Lirschl	Ernst	ev.	S.	208	Löffler	Hildegard	Kath.	S.	135
Lehmann	Erwin	glot.	S.	247	Leubner	Anton	ev.	S.	148
Ladiges	geb. Joachim Ernst	ev.	S.	268	Leumann	Elise	ev.	S.	150
Lade	Anton	ev.	S.	273	Larige	Liselotte	ev.	S.	163
Lier	Rudolf	ev.	S.	276	Lucas	Anna	ev.	S.	166
Lehmann	Friedrich	ev.	S.	290	Leistner	Jugaborg	ev.	S.	177
Lamm	Rüst	ev.	S.	291	Ludwig	Else	Kath.	S.	182
Lindelaub	Walter	ev.	D.	339	Lesing	Ernst	ev.	S.	193
Lippisch	Wolfgang	ev.	D.	342	Lück	Else	ev.	S.	207
					Löffler	Anton	ev.	S.	242
					von Langen	Margarita	ev.	S.	263
					geb. von Mallinckrodt				
					Leichtenberger	Anton	ev.	S.	265
					Linnemann	Hildegard	ev.	S.	267
					geb. Becker				
					Lukaschek	Elise	ev.	S.	276
					Langner	Anna	ev.	S.	282
					Lehmann	Elise	ev.	S.	290

Des Ehemannes					Der Ehefrau				
Familienname	Vorname	Rel.	Staatsan- gehörigkeit	Register- Nr.	früherer Familienname	Vorname	Rel.	Staatsan- gehörigkeit	Register Nr.
1936									
Marowski	Johann	w.	J.R.	7	Moser	Luise	w.	J.R.	5
Marutahy	Georg	w.	J.R.	15	Matzke	Justa	w.	J.R.	6
Marr	Leopold	w.	J.R.	17	Marold	Margarete	h.	J.R.	9
Meijer	Otto	w.	J.R.	21	Mutter	Elisabeth	h.	J.R.	45
Matthey	Georg	h.	J.R.	69	Milch	Martha	w.	J.R.	48
Mecke	Robert	w.	J.R.	81	Michaelis	Ursula	h.	J.R.	52
Melcher	Georg	h.	J.R.	86	Mittelbach	Martha	w.	J.R.	77
Melke	Willy	w.	J.R.	123	Mönck	Julia	w.	J.R.	90
Mielczyk	Karl	h.	J.R.	130	Müller	Juliana	h.	J.R.	97
Müller	Georg	w.	J.R.	132	Mull	Luise	w.	J.R.	100
Müller	Alfred	w.	J.R.	160	Müller	Margarete	w.	J.R.	119
Mette	Otto	w.	J.R.	162	Minkley	Elisabeth	w.	J.R.	122
Marten	Julius	h.	J.R.	164	Maj	Justa	w.	J.R.	204
Magnus	Robert	w.	J.R.	180	Meis	Christine	h.	J.R.	259
Martini	Paul	w.	J.R.	192	Meder	Charlotte	h.	J.R.	289
Mollendorff	Philipp	w.	J.R.	203	Matthey	Margarete	w.	J.R.	292
Marien	Julius	w.	J.R.	208	Müller	Christa	w.	J.R.	300
Marschall	Otto	w.	J.R.	230	Müller	Luise	h.	J.R.	328
Majerski	Alfred	w.	J.R.	265	Maiba	Elisabeth	w.	J.R.	338
Mehner	Robert	h.	J.R.	289	Meincke	Christa	w.	J.R.	373
Matat	Georg	w.	J.R.	293	Mahm	Julia	w.	J.R.	384
Maser	Karl	w.	J.R.	322	Mühlner	Charlotte	w.	J.R.	397
Müller	Paul	w.	J.R.	354	Müller	Luise	w.	J.R.	403
Melnow	Ernst	w.	J.R.	363	Mollendorff	Robertine	h.	J.R.	406
Mälzer	Richard	w.	J.R.	371	Mutter	Martha	h.	J.R.	418
Meincke	Richard	w.	J.R.	385	Melker	Margot	w.	J.R.	429
Mattkat	Philipp	w.	J.R.	400	Müller	Anna	w.	J.R.	465
Müller	Georg	w.	J.R.	491	Mette	Luise	w.	J.R.	471

Des Ehemannes					Der Ehefrau				
Familienname	Vorname	Rel.	Staatsan- gehörigkeit	Register- Nr.	früherer Familienname	Vorname	Rel.	Staatsan- gehörigkeit	Regi- Nr.
<u>1937.</u>									
Malsahn	Ernst	w.	J.R.	10	Mengelberg	Elisav.	w.	Dänemark	29
Menzel	Friedrich	w.	J.R.	37	Müller	Clara	w.	J.R.	31
Münzer	Luise	w.	J.R.	40	Marguardt	Clara	w.	J.R.	62
Müller	Ernst	w.	J.R.	47	Markwald	Ernst	w.	J.R.	68
Mustfeld	Karl	w.	J.R.	51	Markes, geb. Hammann	Margareta	w.	J.R.	71
Meinberg	Ernst	w.	J.R.	60	Mahler	Gertrud	w.	J.R.	92
Wasskynitz	Wolfgang	w.	J.R.	76	Matuske	Charlotte	w.	J.R.	10
Metzner	Ernst	w.	J.R.	88	Marguardt	Ernst	w.	J.R.	112
Meliss	Walter	w.	J.R.	92	Modrow	Charlotte	w.	J.R.	115
Meymann	Karl	w.	J.R.	102	Möjner	Lisa	w.	J.R.	116
Maehle	Ernst	w.	J.R.	104	Möller	Elisabeth	w.	J.R.	13
Mollenhauer	Walter	w.	J.R.	120	Mehlis	Elisabeth	w.	J.R.	14
Meißner	Kurt	w.	J.R.	122	Maass	Anna	w.	J.R.	146
Müller	Ernst	w.	J.R.	151	Markowitsch	Anna	w.	J.R.	157
Marbeck	Ernst	w.	J.R.	193	Meyerstein	Ernst	w.	J.R.	158
Müller	Ernst	w.	J.R.	222	Mossloff	Gertrud	w.	J.R.	16
Mayer	Philipp	w.	J.R.	229	Möde, geb. Finnel	Helena	w.	J.R.	19
Meyer	Friedrich	w.	J.R.	247	Matuske	Gertrud	w.	J.R.	22
du Moulin	Wolfgang	w.	J.R.	267	Mücke	Elfa	w.	J.R.	24
Meiners	Karl	w.	J.R.	271	Meißner	Elisabeth	w.	J.R.	25
Mazatis	Kurt	w.	J.R.	297	Müller	Johanna	w.	J.R.	25
Meine	Kurt	w.	J.R.	322	Mitschel	Helena	w.	J.R.	27
Mejer	Ernst	w.	J.R.	323	Marschall	Gertrud	w.	J.R.	30
Mai	Ernst	w.	J.R.	332	Meisch	Anna	w.	J.R.	31
Müller	Karl	w.	J.R.	337	Müller	Elfa	w.	J.R.	34

Des Ehemannes					Der Ehefrau				
Familiennamen	Vorname	Rel.	Staatsangehörigkeit	Register-Nr.	früherer Familiennamen	Vorname	Rel.	Staatsangehörigkeit	Register-Nr.
Mix	Ulrich	w.	J. R.	374	Marguardt	Erinda	w.	J. R.	369
Müller	Guil	w.	J. R.	376	Mabat	Margareta	w.	J. R.	398
Müllner	Großmud	w.	J. R.	383	Mabritz	Jana	w.	J. R.	408
Moller	Karl	w.	J. R.	396	Mahunkopf	Wifela	w.	J. R.	418
Müller	Georg	w.	J. R.	402	Müller	Katharina	w.	J. R.	447
Meier	Karl	w.	J. R.	436	Miche	Jipela	w.	J. R.	454
Müller	Alfons	w.	J. R.	437	Meissner	Johann	w.	J. R.	461
Morouse	Johann	w.	J. R.	438	Mundt	Jelma	w.	J. R.	470
Mayer	Gilgig	w.	J. R.	446	Martke	Marina	w.	J. R.	501
Miennis	Johann	w.	J. R.	465	Matschke	Kath	w.	J. R.	506
Möller	Wolfgang	w.	J. R.	499	Müller	Johann	w.	J. R.	507
Müller	Georg	w.	J. R.	510	^{deinab. geb.} Westphal	Gretchen	w.	J. R.	514
Mandel	Willi	w.	J. R.	521	Meissner	Elfa	w.	J. R.	519
Munkert	Anton	w.	J. R.	537	Metzner	Jelma	w.	J. R.	528
Marguardt	Robert	w.	J. R.	551	Mahlholz	Elfa	w.	J. R.	539
Matz	Willi	w.	J. R.	540	Mahlin	Tibjella	w.	J. R.	562
Moser	Walter	w.	J. R.	573	Müller	Gilgig	w.	J. R.	575
Webb	Johann	w.	J. R.	585	Matschkowski	Jana	w.	J. R.	582
Müller	Hilke	w.	J. R.	589	^{geb.} Moritz } ^{geb.} Anna		w.	J. R.	609
Mierau	Johann	w.	J. R.	598	^{geb.} Malchin	Margareta	w.	J. R.	611
Müller	Georg	w.	J. R.	630	Mihalstei	Agnes	w.	J. R.	630
Müller	Rudolf	w.	J. R.	690	^{geb.} Meier	Olga	w.	J. R.	635
					Müller	Margareta	w.	J. R.	643
					^{geb.} Meissner	Marta	w.	J. R.	648
					^{geb.} Pitter	Agnes	w.	J. R.	652
					Michel	Agnes	w.	J. R.	628
					^{geb.} Maentel	Wilmann			

Des Ehemannes					Der Ehefrau				
Familienname	Vorname	Rel.	Staatsan- gehörigkeit	Register- Nr.	früherer Familienname	Vorname	Rel.	Staatsan- gehörigkeit	Register- Nr.
				1935					
Meyer	Josy	ev.	S. R.	3	Mündstock	Frieda	ev.	S. R.	8
Meltinger	Jürgen	ev.	S. R.	5	Murps	Lyta	ev.	S. R.	14
Müller	Walter	ev.	S. R.	33	Müller	Frieda	gottgl.	S. R.	25
Meinhardt	Johann	ev.	S. R.	39	geb. Weber				
Meyer	Wilhelm	ev.	S. R.	43	Hollitzky	Johanna	ev.	S.	95
Möhl	Johann	ev.	S. R.	52	Meyer	Käthe	ev.	S.	126
Möhl	Albert	ev.	S. R.	69	geb. Plack				
Möhl	Ludw.	Rel.	S. R.	71	Muermann	Freder	ev.	S.	136
Mackoth	Franz	ev.	S.	100	Miel	Christa	ev.	S.	137
Michaelis	Rudolf	ev.	S.	112	Möhr	Inge Maria	ev.	S.	154
Meyer	Alfred	ev.	S.	126	Möhl	Anna	ev.	S.	158
Möller	Josef	ev.	S.	128	Müller	Rüth	ev.	S.	174
Müller	Rudolf	ev.	S.	132	Moser	Johanna	ev.	S.	190
Marsel	Otto	ev.	S.	143	Moscow	Elisa	gottgl.	S.	209
Möbicus	Rudolf	ev.	S.	152	Müller	Freder	ev.	S.	217
Moskhanen	Edward	Rel.	S.	182	Michaelis	Christel	ev.	S.	228
Mader	Emil	ev.	S.	204	Müller	Ernst	ev.	S.	238
Müller	Rudolf	ev.	S.	205	Mayer	Anna	ev.	S.	241
Matthes	Ernst	ev.	S.	225	Miel	Christiana Lilja	ev.	S.	242
Münch	Ernst	gottgl.	S.	249	Mollenhauer	Margareta	ev.	S.	300
Mohr	Ernst-Jürgen	ev.	S.	256	Müller	Margareta	gottgl.	S.	306
Meyer	Mohr	ev.	S.	258	Misch	Helma	ev.	S.	318
Müller	Ernst	Rel.	S.	277	Mühlbacher	Else	ev.	S.	323
Meinhardt	Rudolf	ev.	S.	297	Müller	Anna	ev.	S.	353
Meyer	Walter	ev.	S.	309					
Michaelis	Rudolf	ev.	S.	336					

Des Ehemannes					Der Ehefrau				
Familienname	Vorname	Rel.	Staatsan- gehörigkeit	Register- Nr.	früherer Familienname	Vorname	Rel.	Staatsan- gehörigkeit	Register- Nr.
1936.									
Nickel	Gaub	w.	J.R.	99	Nordhausen	Grilberg	w.	J.R.	29
Neubauer	Wanda	w.	J.R.	101	Nehls	Johanna	w.	J.R.	54
Nagorny	Walter	w.	J.R.	133	Nicolai	Gertrud	w.	J.R.	88
Nährath	Max	w.	J.R.	140	Niemeyer	Maria	w.	J.R.	95
Naulardt	Fritz	w.	J.R.	145	Neubauer	Luis	w.	J.R.	128
Niederschulz	Kurt	w.	J.R.	184	Nemela	Margdalena	w.	J.R.	153
Neumann	Fritz	w.	J.R.	206	Nagel	Helene	w.	J.R.	200
Nägler	Willi	w.	J.R.	228	Neumann	Elisabeth	w.	J.R.	202
Nagorn	Gaub	w.	J.R.	232	Nagorni	Steph	w.	J.R.	278
Nadler	Helmut	w.	J.R.	336	Näwin	Johanna	w.	J.R.	290
Nagorke	Georg	w.	J.R.	405	Ninmann	Lena	w.	J.R.	347
Nickstat	Fritz	w.	J.R.	406	Nasbandt	Margaretha	w.	J.R.	358
Noack	Johann	w.	J.R.	412	Nagel	Gertrud	w.	J.R.	381
Neubauer	Johann	w.	J.R.	416	Neubauer	Fritz	w.	J.R.	430
Neumann	Gaub	w.	J.R.	435	Neumann	Gertrud	w.	J.R.	444
Neubauer	Gaub	w.	J.R.	465	Nedel geb. Zimm	Franz	w.	J.R.	468
Nützen	Georg	w.	J.R.	476	Neuloh	Gertrud	w.	J.R.	480
von Negelein	Paul	w.	J.R.	629	Neubauer	Ida	w.	J.R.	351
					Neumann	Charlotte	w.	J.R.	513
					Niedorf	Margaretha	w.	J.R.	550
					Noack	Hans	w.	J.R.	560
					Nicolai	Anton	w.	J.R.	591

Des Ehemannes

Der Ehefrau

Familienname	Vorname	Rel.	Staatsan- gehörigkeit	Register- Nr.	früherer Familienname	Vorname	Rel.	Staatsan- gehörigkeit	Register- Nr.
<u>1937</u>									
Kuhs	Kurt	Rel.	D.R.	165	Nitschke	Gildegard	w.	J.R.	42
Nickers	Ludw	Rel.	D.R.	171	Neubauer	Lieselotte	w.	J.R.	63
Nannmann	Karl	w.	J.R.	260	Nannmann	Gertrud	w.	J.R.	187 184
Nitschke	Fritz	w.	J.R.	364	Nannmann	Gildegard	w.	J.R.	489
Niemann	Paul	w.	J.R.	408	Niemann	Paul	w.	J.R.	374
Nobbe	Guido	w.	J.R.	462	Norlitz	Maxim	w.	J.R.	336
Noelle	Richard	w.	J.R.	478	Nannmann	Frieda	w.	J.R.	50
Nagora	Wlad	Rel.	J.R.	493	Neuber	Frieda	w.	J.R.	364
Neundorf	Paul	w.	J.R.	509	Nadolenj	Lepa	w.	J.R.	387
Neumann	Kurt	Rel. gottgl. fr. w.	J.R.	563	Neumann	Margareta	w.	J.R.	414
Neubauer	Georg	w.	J.R.	566	Nannmann	Lieselotte	w.	J.R.	435
Naegeli	Richard	Rel.	J.R.	582	Nissle	Lieselotte	Rel.	J.R.	466
Neugebauer	Karl	w.	J.R.	612	Kowakowski	Margareta	w.	J.R.	491
Nielhoff	Maxim	w.	J.R.	667	Nicke	Ludw	w.	J.R.	613
					Neugebauer	Margareta	w.	J.R.	619
					Nannmann	Agnes	w.	J.R.	630
					geb. Michalshi				

Des Ehemannes					Der Ehefrau				
Familienname	Vorname	Rel.	Staatsan- gehörigkeit	Register- Nr.	früherer Familienname	Vorname	Rel.	Staatsan- gehörigkeit	Register- Nr.
				19	35				
Worthaus	Leinwig	ff.	S.R.	4	Nicolaj	Maria	ff.	S.R.	6
Nü	Müller	gltglg.	S.R.	60	geb. Kuntze				
Niedrig	Tipulm	ff.	Polen	84	Wagie's	frau	ff.	S.R.	40
Vollenburg	Edilplm	ev.	S.	139	Kämann	Johanna	ff.	S.	117
Vikolaw	Spintor	ev.	S.	177	Niedpalla	Fior	ff.	S.	152
Vüsse	Obmann	gltglg.	S.	181	Kemann	Alwa	ev.	S.	180
Vitsch	Imo	ev.	S.	202	Novotka	Alwa	ff.	S.	255
Wangke	Lley	ff.	S.	270	Nadolni	frau	gltglg.	S.	298
Wannam	Willy	ev.	D.	319	Nolte	Maria	ff.	S.	306
					Wannam	Willy	ff.	D.	319
					Wannam	Johanna	ff.	S.	331
					Viesner	geb. Thiede	ff.	D.	351
					geb. Thiede				
					Wangke	flm	ff.	S.	170

Des Ehemannes					Der Ehefrau				
Familienname	Vorname	Rel.	Staatsan- gehörigkeit	Register- Nr.	früherer Familienname	Vorname	Rel.	Staatsan- gehörigkeit	Register- Nr.
<u>1936.</u>									
Otto	Kurt	w.	J.R.	14	Otto	Paula	huf.	J.R.	78
Thumel	Friedrich	w.	J.R.	383	Osborne	Elisabeth	w.	J.R.	433
Ohling	Henriette	w.	J.R.	399					
Gerdel	Wilhelm	w.	J.R.	590					
Felschläger	Anton	w.	J.R.	595					
Olkersdorf	Herbert	w.	J.R.	627					
<u>1937.</u>									
Oberaus	Herbert	w.	J.R.	344	Olejaki	Leining	huf.	J.R.	514
Ost	Paul	w.	J.R.	397	Otto	Philippine	w.	J.R.	131
Klaminde	Fritz	w.	J.R.	420	geb. Kitzlaus	Anna	huf.	J.R.	304
Overbeck	Jürgen	w.	J.R.	440	Oppermann	Lina	w.	J.R.	317
Ostrowski	Leining	w.	J.R.	472	Othues	Justa	w.	J.R.	425
Ott	Leining	w.	J.R.	691	Ott	Anna	huf.	J.R.	453

Des Ehemannes					Der Ehefrau				
Familienname	Vorname	Rel.	Staatsan- gehörigkeit	Register- Nr.	früherer Familienname	Vorname	Rel.	Staatsan- gehörigkeit	Register- Nr.
				1936					
Plutchan	Käthe	w.	J.R.	18	Puls	Margareta	w.	J.R.	20
Paprocki	Franz	w.	J.R.	36	Panzram	Gertrud	w.	J.R.	67
Preij	Johann	w.	J.R.	49	Petersen	Fra	w.	J.R.	68
Frien	Paul	w.	J.R.	77	Pahl	Willy	w.	J.R.	69
Pospiesany	Georg	w.	J.R.	134	Palm	Helene	w.	J.R.	71
Polachowsky	Georg	w.	J.R.	136	Pfeiler	Johanna	w.	J.R.	72
Pohl	Karl	w.	J.R.	138	Priebe	Willy	w.	J.R.	135
Preuss	Kurt	w.	J.R.	167	Peters	Willy	w.	J.R.	141
Pistorius	Loth	w.	J.R.	181	Paulak	Willy	w.	J.R.	142
Pagel	Loth	w.	J.R.	188	Poralla	Helene	w.	J.R.	163
Pauker	Raimund	w.	J.R.	191	Prieler	Willy	w.	J.R.	187
Pesch	Paul	w.	J.R.	220	Preys	Fra	w.	J.R.	193
Peters	Karl	w.	J.R.	231	Pauligke	Helene	w.	J.R.	209
Powalitz	Kurt	w.	J.R.	282	Puls	Pauline	w.	J.R.	217
Pick	Wag	w.	J.R.	299	Pawel	Charlotte	w.	J.R.	237
Porath	Karl	w.	J.R.	305	Peters	Fra	w.	J.R.	243
Pandrick	Georg	w.	J.R.	326	Piatyozek	Josifa	w.	J.R.	265
Peters	Georg	w.	J.R.	334	Pflieger	Willy	w.	J.R.	274
Pelargus	Georg	w.	J.R.	338	Procke	Gertrud	w.	J.R.	279
Paulus	Karl	w.	J.R.	377	Pfeilmann	Paul	w.	J.R.	296
Ponowitz	Georg	w.	J.R.	388	Plessen	Inge	w.	J.R.	306
Plls	Karl	w.	J.R.	404	Pagenkemper	Helene	w.	J.R.	315
Pampuch	Leino	w.	J.R.	434	Priess	Fra	w.	J.R.	321
Pomer	Karl	w.	J.R.	479	Piesack	Anna	w.	J.R.	330
Pannik	Walter Hilli Kurt	w.	J.R.	527	Plüme	Marianne	w.	J.R.	337
Pätzke	Georg	w.	J.R.	531	Palm	Willy	w.	J.R.	365
Paris	Georg	w.	J.R.	550	Paul	Willy	w.	J.R.	385
Post	Georg	w.	J.R.	601	Paul	Margareta	w.	J.R.	409

Des Ehemannes					Der Ehefrau				
Familienname	Vorname	Rel.	Staatsan- gehörigkeit	Register- Nr.	früherer Familienname	Vorname	Rel.	Staatsan- gehörigkeit	Register- Nr.
Perl	Klaus	w.	S. R.	613	Tagenkauer	Fugberg	w.	S. R.	436
Preig	Georg	w.	S. R.	612	Plöbe	Gerda	w.	S. R.	461
Prischinski	franz	w.	S. R.	633	Pischke	Gerda	w.	S. R.	473
					Pommersche	Helena	w.	S. R.	476
					Perschon	Gertrud	w.	S. R.	499
					Pröhl	Gerda	w.	S. R.	502
					Reise	Wangara	w.	S. R.	508
					Ratzel	Gertrud	w.	S. R.	517
					Ritarski	Fugard	w.	S. R.	531
					Ruschel	Gly	w.	S. R.	534
					Rudow	Fugberg	w.	S. R.	552
					Rudow, geb. Radachinski	Fugard	w.	S. R.	553
					Rudow	Gly	w.	S. R.	579
					Rudow	Amalie	w.	S. R.	584
					Rudow	Fugard	w.	S. R.	603
					Rudow	Gerda	w.	S. R.	624

1934

Des Ehemannes					Der Ehefrau				
Familienname	Vorname	Rel.	Staatsan- gehörigkeit	Register- Nr.	früherer Familienname	Vorname	Rel.	Staatsan- gehörigkeit	Register- Nr.
Pinnuel	Maxim	w.	N.R.	514	Kefferkorn	Ludwig	w.	L.R.	446
Reißer	Walter	w.	L.R.	525	Pengel	Luise	w.	L.R.	469
Rollwitz	Joseph	w.	L.R.	540	Bismmering geb. Gansow	Julia	w.	L.R.	472
Risch	Paul	w.	L.R.	603	Pissnitz, geb. Kales	Käthe	w.	L.R.	476
Podratz	Kurt	w.	L.R.	652	Plettner	Karl	w.	L.R.	488
Postius	Walter	geb.	L.R.	657	von Plock	Julia	w.	L.R.	499
Prochnow	Yand	w.	L.R.	669	Puchstein	Liselotte	w.	L.R.	523
					Piesl	Margareta	w.	L.R.	525
					Preißel	Luise	w.	L.R.	527
					Philipp, geb. Schroder	Julia	w.	L.R.	545
					Pogorzelski	Anna	geb.	L.R.	609
					Probell	Waffel	w.	L.R.	621
					Prieth	Anna	geb.	L.R.	626
					Pallas	Maximilian	w.	L.R.	632
					Pascher	Maxim-Luise	geb.	L.R.	634
					Puchstein	Oliver	w.	L.R.	645
					Pawlowskij	Liselotte	w.	L.R.	665

Des Ehemannes				Der Ehefrau					
Familienname	Vorname	Rel.	Staatsan- gehörigkeit	Register- Nr.	früherer Familienname	Vorname	Rel.	Staatsan- gehörigkeit	Register- Nr.
				19					35
Papendieck	Ludwig	ev.	S. R.	49	Püschel	Lufta	ev.	S. R.	13
Papenpfe	Lufta	ev.	S. R.	44	Pahl	Alara	ev.	S. R.	44
Papugodda	Offo	ev.	S. R.	51	Pantz	Elisabetha	ev.	S. R.	45
Pohl	Offo	ev.	S.	104	Puhonij	Thalana	ev.	S. R.	921
Pattberg	Ernst	ev.	S.	101	Probst	Luise	ev.	S.	109
Patz	Ferdinand	ev.	S.	166	Pohl	Ernst	ev.	S.	123
Posternack	Jürgen	ev.	S.	203	Pfeiffer	Elisabetha	ev.	S.	144
Puhl	Ernst	ev.	S.	231	Potzsch	Luise	ev.	S.	145
Pruzel	Ernst	ev.	S.	234	Ponto	Luise	ev.	S.	155
Papenpfe	Rudolf	ev.	S.	304	Papke	Luise	ev.	S.	199
Püch	Ernst	ev.	S.	316	Papenrode	Luise	ev.	S.	151
Peter	Ernst	ev.	S.	346	Pohl	Luise	ev.	S.	326

Fami

Des Ehemannes					Der Ehefrau				
Familienname	Vorname	Rel.	Staatsan- gehörigkeit	Register- Nr.	früherer Familienname	Vorname	Rel.	Staatsan- gehörigkeit	Register- Nr.
1936.									
Rautenberg	Julius	w.	J.R.	34	Ritter	Janetta	w.	J.R.	05
Repp	Willi	w.	J.R.	35	Reichhelm	Yvonne	w.	J.R.	80
Rupietta	Oskar	w.	J.R.	39	Rosenthal	Gerda	w.	J.R.	106
Rautenberg	Fritz	w.	J.R.	44	Riehm	Margareta	w.	J.R.	145
Riemer	Friedrich	w.	J.R.	51	Rolff	Josephine	w.	J.R.	159
Rasche	Joseph	w.	J.R.	63	Ritter	Else	w.	J.R.	166
Richter	Oswald	w.	J.R.	88	Rose	Elli	w.	J.R.	167
Radeke	Robert	w.	J.R.	94	Rosinsky	Luise	w.	J.R.	172
Rössing	Ernst	w.	J.R.	104	Rühl	Else	w.	J.R.	186
Rogge	Gertrud	w.	J.R.	108	Rosener	Martha	w.	J.R.	197
Rabe	Paul	w.	J.R.	114	Rosenbrunn	Julius	w.	J.R.	213
Rolke	Wilhelm	w.	J.R.	118	Rosenberg	Justa	w.	J.R.	218
Rahmel	Anton	w.	J.R.	127	Rose	Else	w.	J.R.	230
Reiner	Otto	w.	J.R.	128	Reede	Julia	w.	J.R.	251
Ritter	Georg	w.	J.R.	131	Richter	Julia	w.	J.R.	255
Riegele	Lothar	w.	J.R.	147	Reich	Margareta	w.	J.R.	263
Riedel	Karl Johann	w.	J.R.	163	Raffel	Anna	w.	J.R.	264
Rosener	Martha	w.	J.R.	197	Ritsche	Kartha	w.	J.R.	271
Repple	Luise	w.	J.R.	260	Reichelt	Jugaberg	w.	J.R.	293
Rothkirch	Fritz	w.	J.R.	261	von Rosinski	Helena	w.	J.R.	295
Reste	Robert	w.	J.R.	267	Rosener	Julia	w.	J.R.	316
Rüba	Otto	w.	J.R.	269	Ridder	Helene	w.	J.R.	319
von Rosinski	Ernst	w.	J.R.	295	Rasch	Elis	w.	J.R.	331
Roland	Walter	w.	J.R.	353	Richter	Christiane	w.	J.R.	350
Reincke	Willy	w.	J.R.	358	Ravolle	Erna	w.	J.R.	361
Rietz	Paul	w.	J.R.	368	Reinig	Julia	w.	J.R.	366
von Rogues	Karl	w.	J.R.	411	Rogonia	Julia	w.	J.R.	378
Romer	Ernst	w.	J.R.	446	Rehker	Helene	w.	J.R.	398

Des Ehemannes					Der Ehefrau				
Familienname	Vorname	Rel.	Staatsan- gehörigkeit	Register- Nr.	früherer Familienname	Vorname	Rel.	Staatsan- gehörigkeit	Register- Nr.
Rickmüller	Johann	w.	J.R.	447	Richter	Johann	w.	J.R.	420
Ristau	Philipp	w.	J.R.	453	Rodenburg	Johann	w.	J.R.	453
Ress	Albrecht	helf.	J.R.	467	Rosch geb. Rost, Clara	Clara	w.	J.R.	470
Rother	Johann Georg	w.	J.R.	473	Roske	Clara	w.	J.R.	470
Rudloff	Johann	w.	J.R.	474	Riese	Elisabeth	w.	J.R.	475
Rühr	Leinhard	w.	J.R.	488	Rösel	Martha	w.	J.R.	479
Richter	Lothar	w.	J.R.	493	Reichert	Auguste	w.	J.R.	483
Reich	Leinhard	w.	J.R.	511	Raune	Walther	w.	J.R.	485
Reimann	Gyrgmann	w.	J.R.	520	Röhrich	Luise	w.	J.R.	490
Radke	Gyrgmann	w.	J.R.	521	Riedel	Barbara	w.	J.R.	518
Rammelt	Karl Georg	w.	J.R.	528	Ruthe	Lieselotte	w.	J.R.	539
Romenath	Georg	w.	J.R.	560	Rückwald	Martha	w.	J.R.	541
Rigener	Robert	w.	J.R.	582	Regier	Georg <small>mannl. jungl.</small>	w.	J.R.	547
Robitzsch	Georg	w.	J.R.	585	Rosenbaum	Emma <small>helf.</small>	w.	J.R.	554
Ruegenberg	Albrecht	helf.	J.R.	596	Riepert	Charlotte <small>helf.</small>	w.	J.R.	590
Radmann	Philipp	w.	J.R.	597	Reich	Else	w.	J.R.	607

Des Ehemannes					Der Ehefrau				
Familienname	Vorname	Rel.	Staatsan- gehörigkeit	Register- Nr.	früherer Familienname	Vorname	Rel.	Staatsan- gehörigkeit	Register- Nr.
				1937					
Rook	Konrad	knf.	J.R.	6	Rathgeber, geb. Dünnowat	Johanna	w.	J.R.	14
Rathgeber	Karl	knf.	J.R.	14	Pülicher	Charlotte	w.	J.R.	18
Ramm	Georg	w.	J.R.	20	Pelmann geb. Wiersing	Margareta	w.	J.R.	41
Rahn	Willy	w.	J.R.	40	Pirbae	Luise	w.	J.R.	43
Raibardt	Georg	gottgl.	J.R.	52	Rörsch	Johanna	w.	J.R.	55
Rühl	Georg	w.	J.R.	53	Rafalski	Magdalena	w.	J.R.	59
Rieger	Georg	w.	J.R.	62	Runge	Anna	w.	J.R.	61
Rentsch	Karl	knf.	J.R.	69	Rajkowski	Antonia	w.	J.R.	72
Ruge	Wilhelm	geb.	J.R.	91	Ritter	Katharina	w.	J.R.	82
aus dem Putzen	Kurt	w.	J.R.	98	Rosentreter	Frieda	knf.	J.R.	95
Ruppelt	Kurt	w.	J.R.	110	Ruf	Lipaberg	knf.	J.R.	105
Rings	Georg	w.	J.R.	124	Rutwald	Johanna	w.	J.R.	109
Rissner	Georg	knf.	J.R.	154	Rose	Gertraud	w.	J.R.	120
Riedel	Walter	w.	J.R.	160	Retzlaff	Gertraud	w.	J.R.	119
Reidel	Georg	w.	J.R.	170	Rau, geb. Kering	Anna	w.	J.R.	156
Rabe	Georg	w.	J.R.	180	Radziewski geb. Kujawski	Anna	w.	J.R.	158
Rausner	Georg	w.	J.R.	183	Rieffel geb. Rackels	Agnes	gottgl.	J.R.	161
Rook	Walter	w.	J.R.	192	Rietdorf, geb. Schulz	Gertraud	w.	J.R.	174
Rosentreter	Georg	w.	J.R.	197	Ruge	Lipaberg	w.	J.R.	183
Reuter	Georg	knf.	J.R.	217	Rohberg	Agnes	w.	J.R.	187
Rausch	Georg	gottgl.	J.R.	245	Recke	Georg	w.	J.R.	208
Reimer	Georg	w.	J.R.	250	Radtke	Agnes	w.	J.R.	247
Reimers	Georg	w.	J.R.	259	Roth, geb. Frelow	Gertraud	knf.	J.R.	268
Rein	Georg	w.	J.R.	314	Rhensius	Agnes	w.	J.R.	272
Riedel	Walter	w.	J.R.	335	Rudloff	Anna	w.	J.R.	280
Rieckert	Georg	gottgl.	J.R.		Ruberandt	Agnes	w.	J.R.	313
Roeske	Georg	w.	J.R.	450	Renfranz	Agnes	w.	J.R.	323

ter-

Des Ehemannes					Der Ehefrau				
Familienname	Vorname	Rel.	Staatsan- gehörigkeit	Register- Nr.	früherer Familienname	Vorname	Rel.	Staatsan- gehörigkeit	Register- Nr.
Reuler	Friedrich	w.	L.R.	506	Rein	Josephine	w.	L.R.	325
Richter	Lorenz	w.	L.R.	518	Rüffer-von- Lust	Justine	w.	L.R.	385
Rappold	Friedrich	w.	L.R.	530	Rieger	Elise	w.	L.R.	401
Rickstahl	Antonius	knf.	L.R.	536	Ribbert	Julie	w.	L.R.	406
Rohmet	Julius	knf.	L.R.	543	Rosenberger	Margarete	w.	L.R.	424
Radtke	Willi	w.	N.R.	553	Rodff	Julia	w.	L.R.	448
Reich	August	w.	N.R.	565	Röding, geb. Schulz	Justine	w.	L.R.	450
Rhinow	Wlad	w.	L.R.	599	Regener	Julie	knf.	L.R.	451
Ruppel	Georg	knf.	L.R.	604	Rubnow	Elle	w.	L.R.	463
Reuer	Karl	gebil.	L.R.	626	Rappmund	Friedrich	w.	L.R.	477
Reklaff	Wlad	w.	L.R.	642	Reimann	Blase	knf.	L.R.	486
Rudolph	Robert	w.	L.R.	646	Raetz	Friedrich	w.	L.R.	495
Rückheim	Karl	gebil.	L.R.	673	Reklaff	Lip-Lotta	w.	L.R.	498
Raup	Wlad	w.	L.R.	677	Raths	Lena	w.	L.R.	522
					Ringh	Elise	w.	L.R.	526
					Roeske	Margarete	w.	L.R.	534
					Reise	Friedrich	w.	L.R.	540
					Radenleben	Friedrich	w.	L.R.	542
					Riebeck	Wlad	w.	L.R.	544
					Romanowski	Friedrich	w.	N.R.	553
					Richter	Elise	w.	N.R.	557
					Rabe	Luise	w.	L.R.	625
					Rise	Olga	w.	L.R.	635
					Ritter	Marta	knf.	L.R.	648
					Ritter	Justa	w.	L.R.	651
					Reichle	Soroffa	knf.	gebil.	667
					Reinold	Lilli	w.	L.R.	686
					Rudat	Julia	w.	L.R.	689

Des Ehemannes					Der Ehefrau				
Familienname	Vorname	Rel.	Staatsan- gehörigkeit	Register- Nr.	früherer Familienname	Vorname	Rel.	Staatsan- gehörigkeit	Register- Nr.
				19					35
Rose	Adolf	ev.	v. R.	4	Ribbskamp	Maria	ev.	v. R.	4
Reetz	Fritz	ev.	v. R.	40	Reinhold	Gerolotta	ev.	v. R.	24
Rheinfeldt	Malter	ev.	v. R.	55	Rieckhoff	Elza	ev.	v. R.	49
Reich	Ugo	ev.	v. R.	65	Rabe	Erinbor	ev.	v.	111
Rosenthal	Reinhold	ev.	v.	111	Raspe	Wilmar	ev.	v.	139
Rindermann	Ernst	ev.	v.	116	Rabowskij	Lyator	ev.	v.	142
Rizzi	Giuseppe	ev.	v.	123	Riehlow	Lyator	ev.	v.	165
Ridiger	Ernst	ev.	v.	144	Ritkovskij	Ernst	ev.	v.	169
Rosenberg	Joseph	ev.	v.	163	Rutz	Ernst	ev.	v.	183
Reinike	Ernst	ev.	v.	214	Richter	Gerda	ev.	v.	194
Romig	Ernst	ev.	v.	216	Riedel	Gerda	ev.	v.	200
Rosen	Ernst	ev.	v.	241	Richter	Elisabeth	ev.	v.	208
Rockstroh	Ernst	ev.	v.	257	Raibert	Ernst	ev.	v.	212
Reetz	Wilhelm	ev.	v.	282	Reinhold	Ernst	ev.	v.	218
Riedel	Karl Fritz	ev.	v.	284	Riesenberg	Anna	ev.	v.	275
von Reichenbach	Ernst	ev.	v.	289	Riefs geb.	Marta	ev.	v.	281
Röhl	Malter	ev.	v.	298	Rihle				
Rauh	Ernst	ev.	v.	299	Rosemann	Gerolotta	ev.	v.	297
Rieger	Martin	ev.	v.	300	Richter	Ernst	ev.	v.	324
Rothenburg	Fritz	ev.	v.	301	Rothkegel	Margot	ev.	v.	354
van Rogge									
Rüdiger	Fritz	ev.	v.	322					
Röske	Fritz	ev.	v.	328					
Roser	Ernst	ev.	v.	350					
Randric	Ernst	ev.	v.	351					

Des Ehemannes					Der Ehefrau				
Familienname	Vorname	Rel.	Staatsan- gehörigkeit	Register- Nr.	früherer Familienname	Vorname	Rel.	Staatsan- gehörigkeit	Register- Nr.
1956									
Simon	Wilhelm	w. h. d. R.	v. R.	52	Lengspeita	Lieselotte	w. d. R.	v. R.	13
Gentz	Wilhelm	w. d. R.	v. R.	82	Sille	Ylla	w. d. R.	Schwed.	36
Spengler	Georg	w. d. R.	v. R.	83	Sondermann	Margarete	w. d. R.	v. R.	130
Sahn	Alwin	w. d. R.	v. R.	158	Sidow	Johanna	w. d. R.	v. R.	150
Seidel	Werner	w. d. R.	v. R.	189	Sander	Guilina	w. d. R.	v. R.	151
Specht	Willy	w. d. R.	v. R.	205	Segebart	Riffa	w. d. R.	v. R.	161
Sorger	Reinhard	w. d. R.	v. R.	227	Spethmann	Margareta	w. d. R.	v. R.	189
Sunenburg	Alfred	w. d. R.	v. R.	240	Teich	Erabella	w. d. R.	v. R.	232
Sell	Karl	w. d. R.	v. R.	277	Tuchert	Martha	w. d. R.	v. R.	242
Sawitzky	Wolff	w. d. R.	v. R.	309	Tell	Jon	w. d. R.	v. R.	370
Sohn	Walter	w. d. R.	v. R.	375	Tievers	Elisabeth	w. d. R.	v. R.	394
Soeken	Paul	w. d. R.	v. R.	379	Tisler	Gertrud	w. d. R.	v. R.	434
Seybold	Paul	w. d. R.	v. R.	384	Twist	Wiktoria	w. d. R.	v. R.	446
Suter	Heinrich	w. d. R.	v. R.	409	Wierzaniala	Gertrud	w. d. R.	v. R.	455
Sobanski	Heinrich	w. d. R.	v. R.	438	Sakowski	Elisabeth	w. d. R.	v. R.	488
Sipmann	Heinrich	w. d. R.	v. R.	500	Sprenger	Wahne	w. d. R.	v. R.	519
Sattler	Georg	w. d. R.	v. R.	514	Starklett	Elle	w. d. R.	v. R.	529
Spengler	Otto	w. d. R.	v. R.	516	Tellhorst	Jon	w. d. R.	v. R.	530
Stelinski	Johann	w. d. R.	v. R.	555	Spiegel	Martha	w. d. R.	v. R.	543
Sundrik	August	w. d. R.	v. R.	556	Smirny	Elisabeth	w. d. R.	v. R.	555
Sulaff	Walter	w. d. R.	v. R.	586	Sonnabend	Julia	w. d. R.	v. R.	597
Seyffel	Kurt	w. d. R.	v. R.	621	Sulke	Antonella	w. d. R.	v. R.	620

Des Ehemannes					Der Ehefrau				
Familienname	Vorname	Rel.	Staatsan- gehörigkeit	Register- Nr.	früherer Familienname	Vorname	Rel.	Staatsan- gehörigkeit	Register- Nr.
1957									
Speidel	Alfons	w.	J.R.	36	Spiering	Johanna	w.	J.R.	321
Sperling	Karl	w.	J.R.	73	Speidel	Alfons	w.	J.R.	36
Sprunger	Alfons	w.	J.R.	96	Stübenitz	Emma	w.	J.R.	85
Siebenschner	Johann	w.	J.R.	114	Sommers	Klara	w.	J.R.	102
Sellmann	Willy	w.	J.R.	152	Sapinos	Polina	w.	J.R.	103
Siedel	Georg	w.	J.R.		Sabisnij	Helma	w.	J.R.	118
Salewski	Ernst	w.	J.R.	206	Seybold	Willy	w.	J.R.	163
Spiess	Anton	w.	J.R.	224	Siemssen	Wolfa	w.	J.R.	168
von Sander	Georg	w.	J.R.	226	Sandt	Anna	w.	J.R.	191
Silbermagl	Anton	w.	J.R.	255	Sell	Elfa	w.	J.R.	202
Siebertz	Georg	w.	J.R.	283	Sommer	Willy	w.	J.R.	210
Sulka	Julius	w.	J.R.	302	Symonowski	Felz	w.	J.R.	254
Springer	Wlad	w.	J.R.	315	Teger	Gea	w.	J.R.	255
Süling	Rudolf	w.	J.R.	329	Simmits	Charlotte	w.	J.R.	284
Tachs	Simon	w.	J.R.	367	Sidler	Anna	w.	J.R.	314
Wienitz	Johann	w.	J.R.	370	Sauber	Elfa	w.	J.R.	397
Sommer	Georg	w.	J.R.	398	Saehof	Oliva	w.	J.R.	464
Saditz	Georg	w.	J.R.	411	Schubert	Georg	w.	J.R.	502
Saif	Walter	w.	J.R.	415	Siering	Libby	w.	J.R.	570
Sieborling	Georg	w.	J.R.	434	Spaete	Helma	w.	J.R.	599
Sorenka	Walter	w.	J.R.	457	Seifert	Wally	w.	J.R.	610
Sander	Georg	w.	J.R.	474	Siewert	Elfa	w.	J.R.	614
Sommers	Georg	w.	J.R.	512	Sudau	Käthe	w.	J.R.	687
Springer	Willy	w.	J.R.	520	Sobotta	Willy	w.	J.R.	690
Sprungholz	Georg	w.	J.R.	538					
Sprunger	Georg	w.	J.R.	594					
Spicker	Georg	w.	J.R.	610					
Sulitze	Rudolf	w.	J.R.	641					

Des Ehemannes					Der Ehefrau				
Familienname	Vorname	Rel.	Staatsan- gehörigkeit	Register- Nr.	früherer Familienname	Vorname	Rel.	Staatsan- gehörigkeit	Register- Nr.
Schwarzewski	Kurt	ev.	S. R.	665					
Smith	Robert	ev.	England	668					
				19	35				
Lüpsmann	Kurt	ev.	S. R.	50	Lager	Wpüler	ev.	S. R.	53
Linn	Kurt	ev.	S. R.	61	Junner	frau	ev.	S. R.	60
Spener	Christen	ev.	S. R.	66	Seidel geb.	Dora	ev.	S. R.	61
Seeger	Hermann	ev.	S. R.	82	Kopp				
Seegenmann	Anton	ev.	S. R.	87	Spann	Gertr. ^{ev.}	ev.	S. R.	60
Liedmann	Kurt	ev.	S.	95	Seibelson	Ruff	ev.	S. R.	84
Liewert	Ernst	ev.	S.	99	Seliger	Lisa Lotta	ev.	S.	114
Senft	Christen	ev.	S.	134	Sulitze	Lover	ev.	S.	172
Siebert	Christen	ev.	S.	149	Sucker	Kraindjan	ev.	S.	195
Solondz	Johann	ev.	S.	151	Sarenbe	Hildegard	ev.	S.	220
Siegmund	Kurt-Johann	ev.	S.	162	Sebastian	Groß	ev.	S.	245
Summer	Ernst	ev.	S.	174	Sell	Frau	ev.	S.	258
Seeborn	Hermann	ev.	S.	209	Swinarski	Elfriede	ev.	S.	269
Sender	Otto	ev.	S.	223	Wieder	Elfriede	ev.	S.	338
Serepaniak	Johann	ev.	S.	244	Sack	Albin	ev.	S.	341
Summerfeld	Kurt	ev.	S.	248	geb. Twarda				
Sieg	Hans	ev.	S.	255					
Sepp	Hinder	ev.	S.	335					
Seeger	Hilbert	ev.	S.	354					

Des Ehemannes					Der Ehefrau				
Familienname	Vorname	Rel.	Staatsan- gehörigkeit	Register- Nr.	früherer Familienname	Vorname	Rel.	Staatsan- gehörigkeit	Register- Nr.
1936.									
Schmidt	^{semirisch} Kurt	w.	h. R.	22	Scholz	Gertrud	w.	h. R.	8
Schraack	^{semirisch} Fritz	w.	h. R.	24	Schulze	Friedrich	w.	h. R.	14
Schmücking	Robert	w.	h. R.	46	Schröder	Johanna	w.	h. R.	22
Schimmel	Gard	w.	h. R.	56	Schmidt	Else	w.	h. R.	35
Schmidt- Dincklage	Lied	w.	h. R.	93	Schulze	Brigitte	w.	h. R.	70
Schülke	Yonf	w.	h. R.	96	Schulze	Wafila	w.	h. R.	89
Schremer	Ernst	w.	h. R.	144	Schulze	Anna	w.	h. R.	114
Schuffelhan	Fritz	w.	h. R.	173	Schulze	Christine	w.	h. R.	124
Schlindert	Kurt	w.	h. R.	174	Schulze	Maria	w.	h. R.	129
Schulze	Georg	w.	h. R.	181	Schulze	Margarete	w.	h. R.	144
Schildberg	Giinter	w.	h. R.	109	Schulze	Margarete	w.	h. R.	173
Schaale	Max	w.	h. R.	210	Schulze	Else	w.	h. R.	175
Schucht	Yonf	w.	h. R.	257	Schulze	Johanna	w.	h. R.	195
Schulze	Yonf	w.	h. R.	255	Schulze	Anna	w.	h. R.	197
Schulze	Yonf	w.	h. R.	270	Schulze	Else	w.	h. R.	198
Schreyer	Yonf	w.	h. R.	271	Schulze	Yonf	w.	h. R.	220
Schulze	Robert	w.	h. R.	275	Schulze	Anna	w.	h. R.	224
Schulze	Johanna	w.	h. R.	284	Schulze	Yonf	w.	h. R.	225
Schiller	Robert	w.	h. R.	288	Schulze	Yonf	w.	h. R.	227
Schümacher	Yonf	w.	h. R.	300	Schulze	Yonf	w.	h. R.	228
Schröder	Georg	w.	h. R.	301	Schulze	Yonf	w.	h. R.	269
Schulze	Fritz	w.	h. R.	303	Schulze	Else	w.	h. R.	272
Scholand	Yonf	w.	h. R.	305	Schulze	Yonf	w.	h. R.	285
Schröder	Anna	w.	h. R.	318	Schulze	Margarete	w.	h. R.	287
Schmah	Karl	w.	h. R.	329	Schulze	Yonf	w.	h. R.	305
Schmidt	Rudolf	w.	h. R.	335	Schulze	Livia	w.	h. R.	340
Schlicht	Yonf	w.	h. R.	348	Schulze	Yonf	w.	h. R.	349
Schulze	Yonf	w.	h. R.	351	Schulze	Yonf	w.	h. R.	—

F

Des Ehemannes					Der Ehefrau				
Familienname	Vorname	Rel.	Staatsan- gehörigkeit	Register- Nr.	früherer Familienname	Vorname	Rel.	Staatsan- gehörigkeit	Register- Nr.
Schulze	Alfred	w.	S. R.	359	Schwarz	Marta	w. h. h. f.	S. R.	377
Schiesel	Leinhard	h. f.	S. R.	361	Schülers	Martina	w. h. h. f.	S. R.	382
Schloßha	Georg	w.	S. R.	367	Schultz	Amalie	w.	S. R.	392
Schmalfeldt	Leopold	w.	S. R.	373	Schönwälder	Justus	w.	S. R.	395
Schumann	Leopold	w.	S. R.	376	Schmeddeke	Luise	w. h. h. f.	S. R.	398
Schmitgen	Julius	w.	S. R.	392	Schrader	Karola	w.	S. R.	402
Schmidt	Georg	w.	S. R.	398	Schneider	Margarete	w.	S. R.	417
Solz	Georg	w.	S. R.	407	Schwabe	Julia	w.	S. R.	422
Schulke	Georg	w.	S. R.	413	Schulze	Lotte	w.	S. R.	428
Schott	Philipp	w. h. f.	S. R.	419	Schmidt	Juliane	w. h. f.	S. R.	435
Schmarck	Georg	w.	S. R.	425	Schmidt	Leopold	w.	S. R.	440
Schmuck	Karl	w.	S. R.	427	Schidowski	Margarete	w.	S. R.	460
Schöning	Georg	w.	S. R.	445	Schulze	Anna	w.	S. R.	482
Schulze	Georg	w.	S. R.	449	Schaldach	Helene	w.	S. R.	495
Schäfer	Paul	h. f.	S. R.	451	Schuster	Justus	w.	S. R.	505
Schwabe	Kurt	w.	S. R.	454	Schmidt	Marie-Luise	w.	S. R.	536
Schibat	Georg	w.	S. R.	458	Schreihauer	Anna	w. h. f.	S. R.	540
Schwarz	Leopold	h. f.	S. R.	459	Schneider	Julia	w.	S. R.	548
Schulze	Philipp	w.	S. R.	470	Schulze	Julia	w. h. f.	S. R.	556
Schmiddeke	Wilhelm	w.	S. R.	477	Schwerdtfeger	Amalie	w.	S. R.	604
Schaper	Alfred	w.	S. R.	483	Schulze	Marta	w.	S. R.	614
Schulz	Leinhard	w.	S. R.	496	Schulze	Anna	w.	S. R.	623
Schneider	Willibald	w.	S. R.	507	Schulze	Marta	w.	S. R.	628
Schneider	Kurt	w.	S. R.	529					
Schneider	Alwin	w.	S. R.	568					
Schandel	Georg	w.	S. R.	571					
Scholz	Paul	w.	S. R.	572					
Schönknecht	Georg	w.	S. R.	583					
Schulze	Paul	w.	S. R.	588					

Des Ehemannes					Der Ehefrau				
Familienname	Vorname	Rel.	Staatsan- gehörigkeit	Register- Nr.	früherer Familienname	Vorname	Rel.	Staatsan- gehörigkeit	Register- Nr.
<u>1937</u>									
Schütke	Lüding	w.	J.R.	3	Schmidt	Alwin	w.	J.R.	2
Schmidt	Walter	w.	J.R.	22	Schulke	Leino	w.	J.R.	38
Schmalz	Frang	^{vin.} huf.	Österr.	34	Scheidt	Karl	w.	J.R.	49
Schmidt	Paul	w.	J.R.	35	Schmittals	Theresa	w.	J.R.	50
Schulke	—	—	—	—	Schmidt	Käte	geh.	J.R.	57
Schneider	Jörg	geh.	J.R.	58	Schulke	Waltraut	w.	J.R.	65
Schmidle	Walter	huf.	J.R.	58	Schuditz	Justa	w.	J.R.	79
Schulze	Kurt	huf.	J.R.	68	Schönfeld	Margareta	geb.	J.R.	81
Schuppert	Leopold	w.	J.R.	105	Schildberg	Garlotta	w.	J.R.	84
Schliep	Bruno	w.	J.R.	111	^{Schulke,} geb. Lüding	Käthe	w.	J.R.	106
Schmidt	Wolfgang	huf.	J.R.	143	Schwarz	Luise	w.	J.R.	107
Schroder	Wipplau	w.	J.R.	147	Schwann	Rudolf	w.	J.R.	125
Schirer	Justine	w.	J.R.	191	Schummel	Margareta	w.	J.R.	159
Schmalhaus	Wolfgang	w.	J.R.	201	Schliemann	Gertrud	w.	J.R.	169
Schroder	Bruno	w.	J.R.	265	Schulz	Justa	w.	J.R.	174
Schmidt	Hubert	w.	J.R.	280	Schütte	Luise	w.	J.R.	178
Schönbrodt	Garry	w.	J.R.	286	Schulz	Margareta	w.	J.R.	222
Scholz	Alwin	w.	J.R.	293	Schmidt	Lilli	w.	J.R.	227
Schumann	Rudolf	w.	J.R.	313	^{Schneefelder,} geb. Lüding	Luise	geh.	J.R.	230
Schories	Rudolf	^{vin.} geh.	J.R.	316	Schulke	Justa	w.	J.R.	242
Schulz	Luise	w.	J.R.	345	Schulke	Juliane	w.	J.R.	246
Schoder	Götz	w.	J.R.	354	Schmidt	Luise	^{vin.} huf.	J.R.	290
^{vin.} Schwebecke	Karl-August	geh.	J.R.	365	Schinke	Klara	huf.	J.R.	293
Schwabe	Wolfgang	w.	J.R.	378	Schulz	Justa	w.	J.R.	295
Scheer	Luise	w.	J.R.	401	Schwenzer	Luise	w.	J.R.	302
Schmidt	Jörg	w.	J.R.	427	Schlicht	Luise	w.	J.R.	318
Schwar	Luise	huf.	J.R.	429	Schwindt	Amalie	w.	J.R.	335

Des Ehemannes					Der Ehefrau				
Familienname	Vorname	Rel.	Staatsan- gehörigkeit	Register- Nr.	früherer Familienname	Vorname	Rel.	Staatsan- gehörigkeit	Registe- Nr.
Scheller	Fritz	w.	J. R.	480	Schmidt Valer	Karl	w.	J. R.	338
Schell	Georg	w.	J. R.	448	Schlinker	Leopold	w.	J. R.	348
Schmidt	Heinrich	hoff.	J. R.	483	Schuelle	Vigrid	w.	J. R.	354
Schulz	Georg	w.	J. R.	495	Schüler	Charlotte	w.	J. R.	355
Schwimer	Karl-Georg	w.	J. R.	504	Schiller	Frieda	w.	J. R.	354
Schmidt	Karl	hoff.	J. R.	522	Schwarz geb. Kegendücker	Erna	w.	J. R.	368
Schilling	Fritz	hoff.	J. R.	533	von Schleier	Luise	w.	J. R.	375
Schreyer	Reinhold	w.	J. R.	544	Schönemann	Lotta	w.	J. R.	382
Schramm	Arthur	w.	J. R.	554	Schäfer	Gertrud	w.	J. R.	392
von Schwarzen- berg	Georg	w.	J. R.	558	Schwenke geb. Wagner	Katharina	hoff.	J. R.	427
Schöber	Reinhold	hoff.	J. R.	562	Schumer	Luisa	w.	J. R.	444
Schüring	Georg	w.	J. R.	569	Schulz	Gertrud	w.	J. R.	450
Schmidt	Albert	hoff.	J. R.	574	Schulz	Anton	hoff.	J. R.	459
Schäning	Otto	hoff.	J. R.	586	Schulz	Georg	w.	J. R.	478
Schulze	Wilhelm	hoff.	J. R.	591	Schönberg	Anna	hoff.	J. R.	480
Schneider	Heinrich	w.	J. R.	597	Schneider	Luise	w.	J. R.	492
Schwinger	Wilhelm	w.	J. R.	609	Schäfer	Helma	w.	J. R.	509
Schäfer	Paul	w.	J. R.	615	Schmolke	Lotta	w.	J. R.	511
Schäfer	Georg	w.	J. R.	616	Schmidt	Ellen	w.	J. R.	515
von Schwarzenfeld	Georg-Georg	w.	J. R.	634	Schwepper	Lea	w.	J. R.	538
Schramm	Kurt	w.	J. R.	635	Schröder	Luise	w.	J. R.	545
Schröder	Walter	w.	J. R.	647	Schumann	Lisa-Lotta	w.	J. R.	546
Schulz	Willi	w.	J. R.	648	Schmidt	Luise	w.	J. R.	548
Schulz	Georg	w.	J. R.	655	Schmidt	Lisa-Lotta	w.	J. R.	550
Schmaling	Paul	w.	J. R.	659	Schüb	Luisa	w.	J. R.	560
Schir	Alf	w.	J. R.	687	Schüb	Luise	w.	J. R.	560
Schwarz	Anton	hoff.	J. R.	682	Schmidt	Helma	w.	J. R.	585
Schilling	Georg	w.	J. R.	683	Schuder	Max	w.	J. R.	585
Schulz	Walter	w.	J. R.	687	Scheider	Luise	w.	J. R.	589

Des Ehemannes					Der Ehefrau				
Familienname	Vorname	Rel.	Staatsan- gehörigkeit	Register- Nr.	früherer Familienname	Vorname	Rel.	Staatsan- gehörigkeit	Register- Nr.
				19					38
Schmidt	Friedrich	ev.	v. R.	18	Schmidt	Katharina	ev.	v. R.	31
Schrader	Otto	ev.	v. R.	58	Schmuckpfeiffer	Stinde	ev.	v. R.	40
Schroeder	Josephine	gottgl.	v. R.	59	Schulz	Auguste	ev.	v. R.	50
Schraun	Erasmus	ev.	v. R.	73	Schulz	Kath.	ev.	v. R.	60
Schulz	Maximilian	ev.	v. R.	85	Schmidt	Hildegard	ev.	v. R.	90
Schweiger	Ernst	ev.	v.	145	Schuster	Justine	ev.	v. R.	84
Schulz	Ernst	ev.	v.	160	Schneider	Frieder	ev.	v.	96
Schmidt	Ernst	ev.	v.	179	Schmidt	Ernst	ev.	v.	99
Schulz	Paul	ev.	v.	196	Schroer	August	ev.	v.	102
Schreiber	Ernst	ev.	v.	220	Schulze	Ernst	ev.	v.	128
Schneiper	Ernst	ev.	v.	221	Scheibel	Auguste	ev.	v.	151
Scheffler	Ernst	ev.	v.	232	geb. Reiser				
Schmid	Ernst	ev.	v.	238	Schuck	Martha	ev.	v.	157
Schmidt	Josephine	ev.	v.	271	Schmidt	Ellen	ev.	v.	162
Schöbel	Wilhelm	ev.	v.	285	Schroeder	Ernst	ev.	v.	179
Schmigalla	Ernst	ev.	v.	292	Schulz	Paul	ev.	v.	184
Schmidt	Ernst	ev.	v.	293	Schüller	Ernst	ev.	v.	211
Schottmann	Otto-Lyng	ev.	v.	296	geb. Mittelstadt				
Schiele	Max	ev.	v.	306	Schmalz	Margret	ev.	v.	213
Schmaiter	Ernst	ev.	v.	307	Schaplowski	Klara	ev.	v.	215
Schultz	Wilhelm	ev.	v.	311	Schreiber	Justine	ev.	v.	232
Schneider	Ernst	ev.	v.	323	Schrems	Ernst	ev.	v.	277
Schraun	Ernst	ev.	v.	344	Schulmann	Hildegard	ev.	v.	289
					geb. Braun				
					Schuff	Katharina	ev.	v.	310
					Schwarzer	Anna	ev.	v.	314
					Schlotter	Klara	ev.	v.	317
					Schütt	Ernst	ev.	v.	34
					geb. Rünge				

Des Ehemannes					Der Ehefrau				
Familienname	Vorname	Rel.	Staatsan- gehörigkeit	Register- Nr.	früherer Familienname	Vorname	Rel.	Staatsan- gehörigkeit	Register- Nr.
1936.									
Stahn	Joh. Joseph	w.	J. R.	26	Kuhlmann	Lina	w.	J. R.	23
Thangfeld	Gerhard	w.	J. R.	76	Stern	Gertrud	Rel.	J. R.	43
Wreeck	Julius	w.	J. R.	85	Strohle	Wajula	w.	J. R.	75
Stöcklein	Maria	w.	J. R.	92	Stuhlemmer	Emma	w.	J. R.	82
Stenbiel	Alfred	w.	J. R.	156	Stein	Harolde	w.	J. R.	116
Storch	Friedr.	Rel.	J. R.	129	Staedtke	Paula	w.	J. R.	152
Stein	Lothar	Rel.	J. R.	198	Strohbach	Matth.	Rel.	Magdeburg-187	
Stammer	Almut	w.	J. R.	204	Strohs	Marianne	Rel.	J. R.	241
Stephan	Guise	w.	J. R.	243	Stark	Lina	w.	J. R.	301
Stephan	Karl	Rel.	J. R.	291	Stupa	Gertrud	Rel.	Polen	304
Stollendorf	Almut	w.	J. R.	316	Stöckmann	Lina	w.	J. R.	374
Steffanowski	Kritz	w.	J. R.	343	Strohs	Fildegard	w.	J. R.	410
Strohs	Wajula	w.	J. R.	410	Strohs	Gertrud	w.	J. R.	451
Stschulat	Herbert	Rel.	J. R.	439	Strohs	Käthe	Rel.	J. R.	610
Stammeler	Almut	w.	J. R.	444					
Staaty	Lina	w.	J. R.	492					

St

gister
Nr.

3
43
75
72
146
152
188
241
301
304
371
410
451
610

Des Ehemannes					Der Ehefrau				
Familiennamen	Vorname	Rel.	Staatsan- gehörigkeit	Register- Nr.	früherer Familiennamen	Vorname	Rel.	Staatsan- gehörigkeit	Register- Nr.
<u>1937</u>									
Löffel	Holf	w.	J.R.	65	Trujewski	Rüf	w.	J.R.	134
Seldinger	Kurt	w.	J.R.	79	Hegemann	Griff	w.	J.R.	173
Kadernmann	Karl	hoff.	J.R.	86	Kapel	Kauler	w.	J.R.	216
Stehlin	Ernst	w.	J.R.	116	Kutski	Jelma	w.	J.R.	244
Hein	Lutz	w.	J.R.	185	Trelow	Griff	hoff.	J.R.	268
Holzenburg	Fritz	w.	J.R.	203	Heinke	Rüf	w.	J.R.	329
Hube	Otto	w.	J.R.	239	Hegemann	Frieda	w.	J.R.	328
Hegemann	Rudolf	w.	J.R.	240	Kadernmann	Frieda	wim. hoff.	J.R.	346
Hegemann	Karl	w.	J.R.	385	Heinrich	Waldemar	w.	J.R.	434
Hiniker	Philipp	hoff.	J.R.	622	Heinrich	Justine	w.	J.R.	454
Szyjowski	Anton	w.	J.R.	633	Heinrich	Maria	w.	J.R.	504
					Stark	Gilgert	w.	J.R.	517
					Lübner	Karl	w.	J.R.	521
					Kraus geb. Vatter	Amalie	w.	J.R.	541
					Trujewski	Grada	w.	J.R.	559
					Strohbach, geb. Winter	Marta	w.	J.R.	574
					Heinrich	Justine	w.	J.R.	633
					Stalin	Rüf	w.	J.R.	677

Des Ehemannes					Der Ehefrau				
Familienname	Vorname	Rel.	Staatsan- gehörigkeit	Register- Nr.	früherer Familienname	Vorname	Rel.	Staatsan- gehörigkeit	Register- Nr.
				19	38				
Mehle	Liquor	Kell.	S.R.	56	Steinbrink	Justa	ms.	S.R.	52
Pier	Günter	ms.	S.R.	83	Storu	Justotta	ms.	S.R.	71
Strickroth	Ernst	ev.	S.	141	Steinberg	Jenny	ev.	S.	116
Steinke	Otto	ev.	S.	167	Steinberg	Jelja	ev.	S.	129
Stegemann	Hylmarit	ev.	S.	233	geb. Rensli				
Stenger	Ernst	gelbg.	S.	236	Stolze	Elisabeth	ev.	S.	158
Stubs	Wili	ms.	S.	250	Stein	Justa	ev.	S.	233
Stolze	Lorenz	ev.	S.	466	Staecker	Linn	ev.	S.	236
Stinsche	Lorenz	Kell.	S.	306	geb. Boyzino				
Streich	Hans	ms.	S.	321	Steinbach	Hilbert	ms.	S.	247
					Stadermann	Läcilia	Kell.	S.	456
					Stabe	Jlla	ev.	S.	466
					Stolze geb.	Runn	ms.	S.	488
					Holzheuer				
					Stamm	Gertrud	ev.	S.	311
					Stechmann	Liquor	Kell.	S.	316
					Stühlmann	Käthe	ms.	S.	321
					Stühlmann	Liselotte	ms.	S.	336
					Stühlmann	Justa	ms.	S.	341
					Stieber	Jelja	ms.	S.	341

Des Ehemannes					Der Ehefrau				
Familienname	Vorname	Rel.	Staatsan- gehörigkeit	Register- Nr.	früherer Familienname	Vorname	Rel.	Staatsan- gehörigkeit	Register- Nr.
1936.									
Tobien	Konrad	W.	J.R.	11	Tralles	Gratia	W.	J.R.	59
Trebsstein	Rudolf	W.	J.R.	45	Töpfer	Gilda	W.	J.R.	120
Tendler	Harbert	W.	J.R.	61	Thieda	Margareta	Kath.	J.R.	164
Trautner	Ernst	W.	J.R.	242	Tenzer	Luise	W.	J.R.	168
Tschirtz	Wolfgang	W.	J.R.	296	Tschammer	Amunonia	W.	J.R.	219
Tzoger	Leopold	Kath.	J.R.	414	Theimer	Karoline	Kath.	J.R.	291
Thammiller	Albert	W.	J.R.	430	Trepper	Johanna	W.	J.R.	308
Tabbert	Georg	W.	J.R.	468	Thiele	Luise	W.	J.R.	317
Thiemann	Ernst	W.	J.R.	489	Treibel	Margareta	W.	J.R.	507
von Tiedemann	Otto-Ludw.	W.	J.R.	506	Trofs	Ernestine	W.	J.R.	514
Tanzmann	Ernst	W.	J.R.	512	Tiedke	Anna	W.	J.R.	555
Thielich	Josephine	W.	J.R.	519	Thiel	Henrika	Kath.	J.R.	588
Tollkuhn	Georg	W.	J.R.	540	Thulke	Ernst	W.	J.R.	625
Taggessell	Paul	Kath.	J.R.	600					
Tsch	Karl	Kath.	J.R.	614					

Des Ehemannes					Der Ehefrau				
Familienname	Vorname	Rel.	Staatsan- gehörigkeit	Register- Nr.	früherer Familienname	Vorname	Rel.	Staatsan- gehörigkeit	Register- Nr.
<u>1937</u>									
Tolzien	Wilhelm	w.	F.R.	8	Thurian, geb. Klöppel	Emma	w.	F.R.	123
Tasche	Peter	w.	F.R.	29	Tenes, geb. Hlwarum	Rudolf	w.	F.R.	125
Thererkamp	Friedrich	w.	F.R.	30	Thomas	Christine	w.	F.R.	20nd
Tobolschke	Karl	w.	F.R.	123	Tujan	Juliana	geb. F.R.	F.R.	220
Thieme	Walter	w.	F.R.	149	Trotzibohla	Emma	w.	F.R.	237
Tschekowski	Christian	w.	D.R.	175	Tiede	Elle	geb.	F.R.	235
Tiskjat	Joseph	w.	F.R.	211	Treiber	Franz	w.	F.R.	322
Tiede	Karl	w.	F.R.	235	Triedicke	Elle	w.	F.R.	342
Thall	Joseph	geb.	F.R.	241	Thomaschewski	Anna	w.	F.R.	372
Tinkel	Georg	geb.	F.R.	269	Tetz	Walter	w.	F.R.	377
Thohauer	Otto	w.	F.R.	284	Tjörvik	Else	w.	F.R.	405
Türketalai	Otto	w.	F.R.	306	Tiedke	Else	w.	F.R.	420
Tsche-Müller	Georg	w.	F.R.	312	Tamm	Elisabeth	geb.	F.R.	473
Thomaschewski	Georg	w.	F.R.	334	Tessendorf	Joseph	w.	F.R.	496
Töbe	Karl	w.	F.R.	355	Tiese	Martha	w.	F.R.	505
Töbel	Gußtag	w.	F.R.	357	Teyse	Elisabeth	w.	F.R.	564
Tömann	Max	w.	F.R.	403	Traeder	Margarete	w.	F.R.	572
Tode	Philipp	w.	F.R.	412	Trimmel	Marianne	w.	F.R.	649
Töndert	Paul	geb.	F.R.	492	Thomschke	Marta	w.	F.R.	655
Tösch	Wilhelm	geb.	F.R.	656	Trapp	Anna	geb.	F.R.	691

Des Ehemannes					Der Ehefrau				
Familienname	Vorname	Rel.	Staatsan- gehörigkeit	Register- Nr.	früherer Familienname	Vorname	Rel.	Staatsan- gehörigkeit	Register- Nr.
				14	35				
Treibitz	Walter	ev.	S. R.	6	Tietz	Else	ev.	S.	134
Trey	Fritz	Kath.	S. R.	9	Promer	Margarete	ev.	S.	149
Trekin	August	ev.	S. R.	15	Tomaszanski	Elisabeth	Kath.	S.	164
Trochelowitz	Johann	ev.	S. R.	85	Tripp	Huria	ev.	S.	173
Triebler	Walter	ev.	S.	125	geb. Tiefenst				
Taubert	Ernst	ev.	S.	217	Trielle	Agnes	ev.	S.	181
Tillack	Walter	ev.	S.	183	geb. Prose				
Triedmann	Max	guth.	S.	187	Theinhardt	Agnes	ev.	S.	210
Thies	Fritz	ev.	S.	332	Thamm	Hilma	ev.	S.	189
					Taubert	geb.			
					Taube	Else	ev.	S.	200
					Tisner	Else	ev.	S.	185
					Träger	Agnes	ev.	S.	337
					Thieme	Maria	ev.	S.	339

St

St

St

Register
Nr.

134
149
164
173

181

210
189

211

285
337
339

51

21

Des Ehemannes					Der Ehefrau				
Familienname	Vorname	Rel.	Staatsan- gehörigkeit	Register- Nr.	früherer Familienname	Vorname	Rel.	Staatsan- gehörigkeit	Register- Nr.
1936									
Ulbricht	Gerhard	ev.	D.	137	Ulbricht	Katharina	kath.	D.	438
von Unwerth	Adolf	ev.	D.	317					
Uebe	Otto	ev.	D.	632					
1937									
Uhlmann	Adolf	ev.	D.	59	Urban	Libert	ev.	D.	58
Ullrich	Karl-Friedrich	kath.	D.	285	Uherka	Justa	kath.	D.	537
Urbainczyk	Leopold	kath.	D.	439	Uhlmann	Margot	ev.	D.	670
Ufer	Walter	ev.	D.	457					
1938									
Ulich	Friedrich	ev.	D.	318	Umlaut	Luise	ev.	D.	113
Kalchauer	Ernst	ev.	D.	333	Umlaut	Elisabeth	ev.	D.	204

egister-Nr.

42
212
563
1937

Des Ehemannes					Der Ehefrau				
Familienname	Vorname	Rel.	Staatsan- gehörigkeit	Register- Nr.	früherer Familienname	Vorname	Rel.	Staatsan- gehörigkeit	Register- Nr.
<u>1937.</u>									
Vogelgesang	Gring	w.	J. R.	97	Vopel	Elfr	w.	J. R.	52
Voigt	Fritz	w.	J. R.	135	van Hove	Jesina	w.	J. R.	88
Vogler	Kurt	w.	J. R.	254	Vogler	Helga	w.	J. R.	175
Vittinghoff	Klaus	^{St. R.} w.	J. R.	273	Voje	Justine	w.	J. R.	196
Voigt	Kurt	w.	J. R.	342	vonder Bruck	Luise	w.	J. R.	228
Voss	Josef	w.	J. R.	343	Voigt	Rudolf	w.	J. R.	303
Schweber, k. Anzeiger	Harth	^{St. R.} w.	J. R.	365	Vatter	Amalie	w.	J. R.	544
Voll	Emil	^{St. R.} w.	J. R.	382	Village	Josephine	w.	J. R.	474 622
					Viedt	Hen	w.	J. R.	636
					Völcker	Gilte	w.	J. R.	641

Des Ehemannes					Der Ehefrau				
Familienname	Vorname	Rel.	Staatsan- gehörigkeit	Register- Nr.	früherer Familienname	Vorname	Rel.	Staatsan- gehörigkeit	Register- Nr.
1936.									
Weinhold	Paul	ev.	J.R.	3	Wilke	Justine	ev.	J.R.	19
Weishaup	Leinwig	ev.	J.R.	23	Wegner	Luise	ev.	J.R.	96
Wahl	Robert	ev.	Österr.	27	Werner	Gerda	ev.	J.R.	99
Wittels	Johann	ev.	J.R.	28	Weigert	Lois	ev.	J.R.	103
Winder	Alfred	ev.	J.R.	50	Wenzel	Annemarie	ev.	J.R.	104
Wittig	Ernst	ev.	J.R.	53	Winkler	Gildegard	ev.	J.R.	105
Wadin	Paul	ev.	J.R.	54	Welske	Alida	ev.	J.R.	107
Westphal	Gambert	ev.	J.R.	74	Warsch	Elisav.	ev.	J.R.	109
Weyner	Luise	ev.	J.R.	96	Weiß	Margta	ev.	J.R.	121
Willenskin	Albert	ev.	J.R.	106	Wiese	Gilda	ev.	J.R.	134
Wenk	Georg	ev.	J.R.	113	Wunderlich	Christine	ev.	J.R.	174
Wörtdorfer	Paul	ev.	J.R.	115	Wunder	Anna	ev.	J.R.	179
Wischniowski	Ernst	ev.	J.R.	139	Weiß	Margta	ev.	J.R.	182
Wiedemann	Georg	ev.	J.R.	157	Wegener	Luise	ev.	J.R.	192
Wenger	Hildegard	ev.	J.R.	166	Winter	Charlotte	ev.	J.R.	215
Weller	Georg	ev.	J.R.	186	Wrase	Luise	ev.	J.R.	222
Wilsch	Paul	ev.	J.R.	202	Waller	Maximilian	ev.	J.R.	231
Wismann	Georg	ev.	J.R.	213	Wunderlich	Else	ev.	J.R.	246
Widemann	Paul	ev.	J.R.	237	Waga	Margarete	ev.	J.R.	253
Winkelmann	Albert	ev.	J.R.	254	Wohlfahrt	Margarete	ev.	J.R.	260
Wendt	Paul	ev.	J.R.	257	Weber	Elisabeth	ev.	J.R.	270
Wetjen	Leinwig	ev.	J.R.	262	Wende	Leinwig	ev.	J.R.	277
Weichardt	Paul	ev.	J.R.	278	Wünsch	Luise	ev.	J.R.	282
Wichemier	Paul	ev.	J.R.	287	Winter	Margot	ev.	J.R.	299
Wolff	Paul	ev.	J.R.	294	Weber	Marie-Luise	ev.	J.R.	313
Wirth	Otto	ev.	J.R.	318	Wollert	Margarete	ev.	J.R.	326
Wittchen	Paul	ev.	J.R.	332	Wirth	Alida	ev.	J.R.	337
Willer	Paul	ev.	J.R.	370	Wels	Margarete	ev.	J.R.	396

Des Ehemannes					Der Ehefrau				
Familienname	Vorname	Rel.	Staatsan- gehörigkeit	Register- Nr.	früherer Familienname	Vorname	Rel.	Staatsan- gehörigkeit	Register- Nr.
<u>1937.</u>									
Walden	Kirst	w.	D.R.	31					
Wietzig	Wolke	hoff.	J.R.	13	Wzeszow	Kronika	hoff.	J.R.	22
West	Otto	w.	J.R.	32	Warmbold	Julia	w.	J.R.	23
Weinert	Holfgang	ingl.	J.R.	43	Wiersing	Margareta	w.	J.R.	44
Wilm	Anton	w.	J.R.	55	Wandt, geb. Polke	Julius	w.	J.R.	69
Wistli	Georg	w.	J.R.	78	Wrede	Luise Charlotte	w.	J.R.	91
Winker	Ernst	w. hoff.	J.R.	101	Wenzel	Julius	w.	J.R.	108
Wegner	Adolf	w.	J.R.	141	Wagner geb. Kudrinski	Julia	hoff.	J.R.	122
Wagner	Luisa	w.	J.R.	142	Wittig geb. Jungell	Katharina	w.	J.R.	153
Wahl	Wolke	w.	J.R.	146	Walczak	Marta	hoff.	J.R.	149
von Wittman	Wolke	w.	J.R.	158	Weidner	Lea	w.	J.R.	165
Wax	August	hoff.	J.R.	161	Walczak	Agnes	hoff.	J.R.	191
Wegner	Ernst	w.	J.R.	174	Wagenitz	Elle	hoff.	J.R.	201
Wollank	Ernst	w.	J.R.	179	Wisjahn	Lucretia	w.	J.R.	209
Wagner	Rudolf	w.	J.R.	195	Weber	Leopoldine	w.	J.R.	222
Wille	Ernst	w.	J.R.	244	Wodetaki	Charlotte	w.	J.R.	259
Wachsmuth	Paul	w.	J.R.	246	Wollmann	Ernst	w.	J.R.	265
Wolk	Wolke	hoff.	J.R.	249	Wunghinck	Elle	w.	J.R.	270
Wolff	Paul	w.	J.R.	253	Wolf	Charlotte	hoff.	J.R.	287
Wigand	Rudolf	w.	J.R.	284	Wonneberg	Julia	w.	J.R.	309
Weiss	Georg	hoff.	J.R.	308	Wittke	Lea	hoff.	J.R.	332
Woldeck	Wolke	w.	J.R.	309	Wistake	Blawia	w.	J.R.	340
Wittner	Ernst	w.	J.R.	311	Werner	Paul	hoff.	J.R.	349
Wegner	Ernst	w.	J.R.	375	Wilde	Lea	w.	J.R.	36
Wagner	Paul	w.	J.R.	399	Wallstädt	Hildegard	hoff. geb. J.R.	J.R.	3
Wiise	Ernst	hoff. geb.	J.R.	409	Welke	Ernst	w.	J.R.	38
Wilkert	Ernst	w.	J.R.	413	Wähler	Anna	hoff.	J.R.	38
Walther	Ernst	w.	J.R.	416	Wimiker	Lea	w.	J.R.	40

Register Nr.

Des Ehemannes

Der Ehefrau

Familienname	Vorname	Rel.	Staatsan- gehörigkeit	Register- Nr.	früherer Familienname	Vorname	Rel.	Staatsan- gehörigkeit	Register- Nr.
Winterstein	Kurt	w.	D.R.	421	^{Wanninger} Wanningen	Gildegast	w.	J.R.	423
Wörner	Friedr.	w.	D.R.	424	Wagner	Köfler	w.	J.R.	427
Weiss	Robert	w.	J.R.	432	Wahlert	Joseph	w.	J.R.	428
Wolfram	Robert	w.	J.R.	447	Wunderlich	Luise	w.	J.R.	429
Wilhelmus	Robert	w.	J.R.	454	Wichterich	Gertrud	w.	J.R.	430
Wolfram in Wolmar	Hildegard	w.	J.R.	498	Weidlich	Gertrud	w.	J.R.	432
Wüst	Emil	w.	J.R.	527	von Wolff	Karl	w.	J.R.	440
Wärm	Ernst	w.	J.R.	541	Wendt	Friedrich	w.	J.R.	456
Will	Ernst	w.	J.R.	548	Witek	Else	w.	J.R.	484
Weske	Ernst	w.	V.R.	549	Westphal	Gertrud	w.	V.R.	514
Wiesner	Ernst	w.	N.R.	555	Winter	Mathilde	w.	J.R.	574
Wenzel	Fritz	w.	V.R.	561	Wittstock	Liese	w.	J.R.	606
Wenzel	Rudolf	w.	J.R.	579	^{Maentel geb.} Wichmann	Gildegast	w.	J.R.	628
Weigel	Rudolf	w.	J.R.	595	Winkler	Luise	w.	J.R.	652
Witt	Robert	w.	J.R.	629	Wippert	Lilly	w.	J.R.	662
Wolff	Robert	w.	J.R.	632	Wollin	Marianne	w.	J.R.	663
Winkopf	Ernst	w.	J.R.	639	Wulokow	Fritz	w.	J.R.	687
Wahl	Ernst	w.	J.R.	663					
Widhoff	Ernst	w.	J.R.	672					

Des Ehemannes					Der Ehefrau				
Familienname	Vorname	Rel.	Staatsan- gehörigkeit	Register- Nr.	früherer Familienname	Vorname	Rel.	Staatsan- gehörigkeit	Registe- r-Nr.
				19					35
Westermair	Ludwig	Kath.	S. R.	12	Weudt	Lulu	ev.	S. R.	3
Weil	Helmut	ev.	S. R.	13	Wornitzka	Auna	Kath.	S. R.	5
Waldmann	Johann	gottgl.	S. R.	35	Wirtschaft	Auna-Maria	ev.	S. R.	1
Werner	Ernst	ev.	S. R.	45	Wauschaff	Aunmaria	ev.	S. R.	21
Wolff	Augustin	ev.	S. R.	47	Wilken	Liselotte	ev.	S. R.	1
Wolf	Maximilian	Kath.	S. R.	48	Wartenberg	Leopoldine	ev.	S. R.	6
Wechseln	Ernst	ev.	S. R.	47	Wartholz	Ernst	ev.	S. R.	44
Wischer	Ernst	ev.	S.	117	Wehrmann	Augustine	ev.	S.	133
Wisch	Rudolf	ev.	S.	124	Wiesner	Hildegard	ev.	S.	189
Weber	Ernst	glb.	S.	153	Wiegand	Maria	Kath.	S.	192
Weber	Adolf	glb.	S.	168	Wopner	Liselotte	ev.	S.	208
Wendlandt	Adolf	ev.	S.	183	Wolff	Liselotte	gottgl.	S.	1314
Werner	Ernst	ev.	S.	188	Witzel	Liselotte	ev.	S.	224
Werner	Ernst	ev.	S.	200	Werner	Ernst	ev.	S.	223
Weydt	Ernst	ev.	S.	201	Wernan	Wilhelmine	ev.	S.	244
Wittmer	Ernst	ev.	S.	218	Weinrich geb.	Therese	ev.	S.	257
Wittenhagen	Ernst	ev.	S.	235	Weiss				
Witt	Ernst	ev.	S.	281	Weinstein	Liselotte	Kath.	S.	257
Weintheuer	Ernst	ev.	S.	295	Wissow				
Weiser	Ernst	Kath.	S.	348	geb. Witte	Liselotte	ev.	S.	27
Wehner	Ernst	gottgl.	S.	352	Wilke	Liselotte	ev.	S.	27
Winter	Ernst	ev.	S.	353	Windahl	Ernst	ev.	S.	278
					Wermes	Ernst	Kath.	S.	299
					Wygodzinski	Johanna	gottgl.	S.	304
					geb. Wirtz				
					Werner	Ernst	ev.	S.	307
					Wolfe	Ernst	ev.	S.	321
					Wentz	Charlotte	ev.	S.	325

ifter-
tr.

3
5
12
15
23
24
33
49
92
115
19
24
27
44
157
159
27
274
278
299
304
307
321
325

Ehef
ame

Des Ehemannes					Der Ehefrau				
Familienname	Vorname	Rel.	Staatsan- gehörigkeit	Register- Nr.	früherer Familienname	Vorname	Rel.	Staatsan- gehörigkeit	Register- Nr.
1936									
Züthner	Johann	w.	J.R.	2.	Zühlke	Gitte	kat.	J.R.	18
Zichiesing	Georg	w.	J.R.	146	Zellner	Luise	w.	J.R.	110
Zippell	Alfons	w.	J.R.	157	Zander	Elisabeth	w.	J.R.	148
Zimmermann	Georg	w.	J.R.	172	Zimmermann	—	—	—	—
Zingler	Fritz	kat.	J.R.	234	Zerlang	Margareta	w.	J.R.	239
Zimmermann	Karl	w.	J.R.	313	Zimprich	Silvana	kat. v. Tschechoslowakei	318	
Ziellors	Josef	w.	J.R.	328	Zitz	Wladimir	w.	J.R.	334
Zielke	Grünler	w.	J.R.	333	Zigawe	Elisabeth	w.	J.R.	455
Zakrawski	Julius	w.	J.R.	364	Zinn	Franz	w.	J.R.	468
Zimmer	Georg	w.	J.R.	420	Ziegler	Ellen	w.	J.R.	511
Zimmermann	Georg	w.	J.R.	503					
Zabel	Julius	w.	J.R.	541					
Zastrow	Georg	w.	J.R.	563					
Zöllner	Walter	w.	J.R.	603					

Des Ehemannes					Der Ehefrau				
Familienname	Vorname	Rel.	Staatsan- gehörigkeit	Register- Nr.	früherer Familienname	Vorname	Rel.	Staatsan- gehörigkeit	Register- Nr.
1937.									
^W Zimmermann	Georg	w.	S.R.	128	Lepp	Josephette	w.	S.R.	56.
^W Zander	Werner	w.	S.R.	256	Zander	Margarete	w.	S.R.	124
^W Zickowski	Rudolf	w.	S.R.	278	Zickow	Luise	w.	S.R.	225
^W Zieger	Karl	w.	S.R.	317	Ziemke	Margarete	w.	S.R.	229
^W Zischer	Julius	w.	S.R.	324	Zipperling	Julius	w.	S.R.	264
^W Ziebarth	Ernst	w.	S.R.	377	Zimmermann	Therese	w.	S.R.	292
^W Zharas	Karl-Georg	w.	S.R.	584	^{Zwanziger} gu. Guerner	Luise	w.	S.R.	331
^W Zybalski	Werner	w.	S.R.	607	Zisala	Justa	w.	S.R.	417
^W Zobel	Ernst	w.	S.R.	611	Zachow	Justine	w.	S.R.	602
^W Ziemann	Ernst	w.	S.R.	643					

Des Ehemannes					Der Ehefrau				
Familienname	Vorname	Rel.	Staatsan- gehörigkeit	Register- Nr.	früherer Familienname	Vorname	Rel.	Staatsan- gehörigkeit	Register- Nr.
				19	35				
Kabel	Milslau	ev.	v. R.	38	Korn	Jeser	ev.	v. R.	36
Kimmernann	Friz	ev.	v. R.	41	Kerensche	Wanda	ev.	v. R.	41
Kipke	Milslau	ev.	v. R.	45	Kornemann	Feli	ev.	v. R.	43
Kummer	Hyndorst	ev.	v.	119	Kuther	Anna-Maria	ev.	v.	97
Korreite	Wolter	ev.	v.	222	Kiplies	Wanda	ev.	v.	185
Kilbeck	Johan	ev.	v.	245	geb. Sörlitz				
Kzmann	Carl	ev.	v.	154	Kieuhagen	Helena	ev.	v.	196
Kimmermann	Carl	ev.	v.	279	Kimmer	Jos	ev.	v.	197
Kauder	Georg	ev.	v.	340	von Kitzewitz	Engelmar	ev.	v.	226
					Wielinski	Charlotta	ev.	v.	168
					Ziemeckendorf	Luzia	ev.	v.	186
					Fahlmann	Hildegard	ev.	v.	359

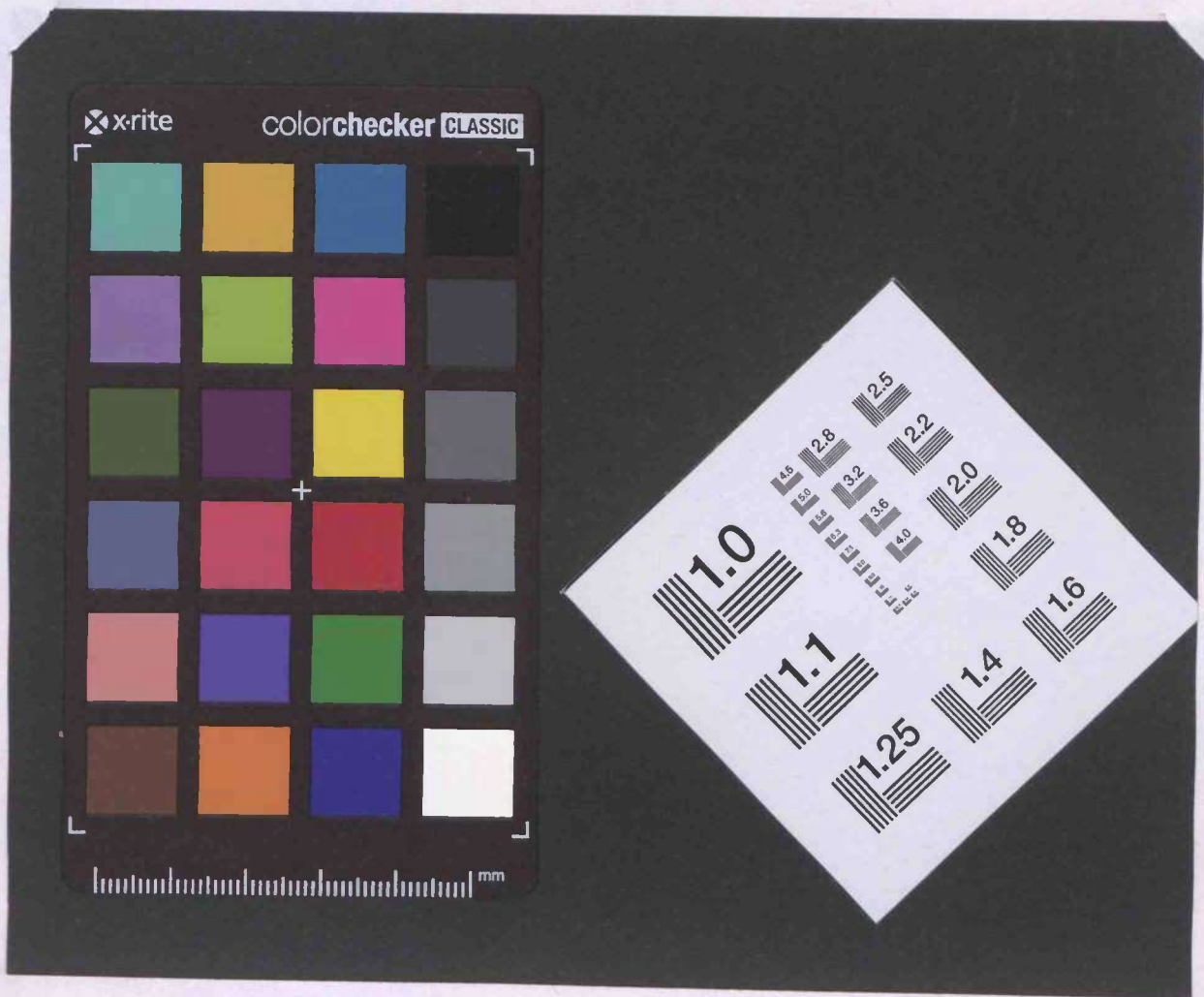

Ende