

Landesarchiv Berlin

P Rep. 130

Standesamt –

Reinickendorf von Berlin

Nr. 1402

Namensverzeichnis

Heiratsregister

1939 - 1942

A

B

C

D

E

F

G

H

I

J

K

L

M

N

O

P

Q

R

S

T

U

V

W

X

Y

Z

Des Ehemannes					Der Ehefrau				
Familienname	Vorname	Rel.	Staatsan- gehörigkeit	Register- Nr.	früherer Familienname	Vorname	Rel.	Staatsan- gehörigkeit	Register- Nr.
Albrecht	Gerd		germ.	19	Nikowski, geb. Kubsch	Gusta		germ.	19
Adam	Fra			31					31
Andree	Georg			37	Kahn, geb. Wenk, geb. in				37
Anklamm	Büsch			39	Liepe, geb. Krüster, geb. in				39
Adler	Gerd			68	Pürath	Gusta			68
Ameling	Lepu			79					79
Albin	Charlotte			245	Reck	Gustav R			245
Apel	Paul		geb. in	309	Skorski	Gertrud		geb. in	309
Adam	Franz		germ.	342	Brönn	Friedrich			342
Alf	Amelotte			381	Krausmayer	Karl			381
Apfel	geb. Weymann			444	Petter	Milka			444
Adel	Günz			450	Becker	Elma			450
Andres	Paul			470	Stephan	Else			470
Feldmann	Elly			543	Lange	Gustav		germ.	543
Alten	Seda			583	Paul	Gertrud			583
Arip	Falkant		geb. in	645	Lockwitz	Gertrud			645
roman	Rudolf		germ.	651	Hilbert	Friska			651
Adler	Paul			662	Folke	geb. Nikowski		germ.	662
Adel	Gertrud			713	Heimbach	Paul			713
Apfel	May			750	Hilfbrandt	Seda			750
Altenhof	geb. Weymann			807	Kunze	Gertrud			807
Arndt	Griff		geb. in	809	Falkenberg	geb. Rudolph			809
Arndt	Alwin			835	Krausberg	Gertrud			835
Arndt	Otto			893	Wollfart	Paul		germ.	893
Arndt	Gertrud			905	Viola	Günz			905
1940									
Altmann	Wilhelm		germ.	24	Kraus	geb. Grunze			24
Adler	Winn			79	Gerd	Gertrud			79
Albrecht	Gemma		germ.	84	Klaris	Willi		germ.	84

Register-Nr.	Des Ehemannes				Der Ehefrau					
	Familiennamen	Vorname	Rel.	Staatsangehörigkeit	Register-Nr.	früherer Familiennamen	Vorname	Rel.	Staatsangehörigkeit	Register-Nr.
102	Admireit	gest. 12.7.1951			320	Kowalski	Johann			320
143	Erh. Ernst	gest. 30.3.51			330	Koglin	geb. Koglin	Erh.		330
178	Altmann	Gustav			356	Dunay	Karlmann			356
382	Ugodim (Uzgodim)	Lorenz	geb. 1880		366	Lüthke	Ernst	geb. 1880		366
376	Umsom	Maria			375	Dobner	Gustav			375
407	Uwan	Gustav			380	Prinping	Ernst	gest. 16.12.51		380
410	Urip	Ernst	Erh.		389	Porzell	Gustav	Erh.		389
435	Urnold	Gustav			399	Urnold	Gustav			
452	Urnold	Gustav			399	Gustav	Maria			399
506	Urnold	Gustav			406	Lüthke	Gustav			406
517	Urnold	Gustav			409	Klinkmüller	Gustav			409
545	Urnold	Charlotte			495	Peitner	Maria			495
689	Urnold	Gustav			505	Gartig	Rudolf			505
690	Urnold	Gustav			573	Kleiner	Ernst	gest. 11.10.51		573
737	Urnold	Margarete			591	Schütz	Ernst			591
	Urnold	Ernst			592	Hanke	Ernst			592
	Urnold	Ernst			618	Bade	Ernst			618
13	Urnold	Ernst			630	Mühlentempel	Ernst	gest. 12.7.1951		630
53	Urnold	Ernst			811	Urnold	Margarete	gest. 8.11.1952		811
76	Urnold	Ernst								
77	Urnold	Ernst								
99	Urnold	Ernst								
102	Urnold	Ernst								
122	Urnold	Ernst								
207	Urnold	Ernst								
212	Urnold	Ernst								
247	Abeldt	Paul	Erh.		19	Hochbusch	Ernst	Erh.		19
262	Andres	Gustav	Erh.		27	Reichenberg	Elisabeth	Erh.		27
283	Andres	Gustav	Erh.		33	Menge	Alfred	Erh.		33

1942

A
B
C
D
E
F
G
H
I
J
K
L
M
N
O
P
Q
R
S
T
U
V
W
X
Y
Z

Des. Ehemannes					Der Ehefrau				
Familiennamen	Vorname	Rel.	Staatsan- gehörigkeit	Register- Nr.	früherer Familiennamen	Vorname	Rel.	Staatsan- gehörigkeit	Register- Nr.
Strudt gesch	Jehmann	Gehwid	Ern.	36	Exmuer	Risford	Ern.		36
Küc geb.	Kowotnij	Wladiw	Ern.	38	Trampel	Wladimir	Ern.		38
Alle	Erwin		Ern.	55	Hoffmann	Augusta	Ern.		55
Kryt	Maxim		Ern.	75	Wildebraudt	Leopold	Ern.		75
Stücker (th) geb.	Laudatinger	Augusta	Ern.	116	Pawerret	Erwin	Ern.		116
Stützen	Hofula	20.4.1947 gesch.	Ern.	162	Löhnerberg	Ernst	20.4.1947 gesch.	Ern.	162
Küfenaider	Rudolf		Ern.	211	Tink	Ernst	Ern.		211
Albrecht	Erwin		Ern.	237	Löst	Lena	Ern.		237
Andersen	John		Ern.	304	Frandsen	Ernst	Ern.		304
Strudt	Harold	gesch.	Ern.	333	Jenske	Ernst	Ern.	gesch.	333
Amboel geb.	Erwin	21.04.1947 gesch.	Ern.	378	Reisler	Ernst	gesch.	Ern.	378
Kretz	Wilhelm	gesch.	Ern.	405	Bock	Ernst	gesch.	Ern.	405
Armsius	Carl		Ern.	419	Jens	Ernst	gest. 4.4.1937	Ern.	419
Huerbach	Erwin	gest. 17.1.1934	Ern.	431	Fleiss	Ernst	gest. 17.1.1934	Ern.	431
Strudt	Erwin		Ern.	439	Heimer	Otto	Ern.		439
Albrecht	Hofula			447	Korupisch	Erwin			447
Andreack	Alfred	gest. 20.12.45		521	Erduam	Hofula			521
Arendt	Erwin		Ern.	533	Marshu	Ernst	Ern.		533
Küstel	Ernst	gest. 10.10.52		564	Poggenbuck	Ernst	Ern.		564
Edler	Erwin			578	Lewerenz	Ernst			578
Hikermann	Erwin	gest. 30.4.64		591	Weißkopf	Ernst	gest. 30.4.64		591
Adam	Rudolf			596	Wöhler	Ernst			596
Küst gesch.	Herbst	Erwin	gest. 5.7.52	601	Lange	Ernst	gest. 5.7.52		601
Arnold	Alfred			619	Küntzig	Ernst			619
Adermann	Willy	gest. 19/11.48		631	Machnik	Ernst	gest. 19/11.48		631
Albrecht	Lena			642	Pratz	Ernst			642

Des Ehemannes

1939:

Der Ehefrau

B

Staatsan- hörigkeit	Register- Nr.	Familiennamen	Vorname	Rel.	Staatsan- gehörigkeit	Register- Nr.	früherer Familiennamen	Vorname	Rel.	Staatsan- gehörigkeit	Register- Nr.
		Gjrlach	Paul		Jannar	1	Bretzlaff	Anna	G.	Jannar	1
		Bretzlaff,	Anna				G.				
		Rach	Maria			5			G.		5
		Büsse	Lois	Sprinsow		6	Wernitz	Johanna	Sprinsow		6
		Blaffert	Johanna			10			L.		10
		Biletske	Anton			11			P.		11
		Böhm	Luise			13	jüng. geb. Wernitz	Rosa		geb. 25.3.63	13
		Bär	Margarete			14			J.		14
		Rock	Willi	geb. 22.4.72		20	Schüttka	Hildegard			20
		Bredow	Amalie			53			U		53
		Bleij	Johanna			54			R.		54
		Bünke	Luise			59			Lch		59
		Bäumert,	Else			61			L.		61
		Bähren,	Wilhelm			64	Moldenhauer,	Frau			64
		Büchholz,	Luise			66	Blankenburg, geb. Becker	Maria			66
		Blankenburg,	Maria	geb. 15.12.44		66			P.	geb. 15.12.44	66
		Becker,	Maria								
		Bittner,	Kurt	geb. 15.12.1887		70	Tauring,	Charlotte		geb. 15.12.1887	70
		Beyer,	Ursula	geb. 15.12.1887		72			R.	geb. 15.12.1887	72
		Blüme	Liane	Rudolf Karl		85	Lau	Hildegard			85
		Bergerhoff,	Anton			86			H.		86
		Behr	Willi	geb. 28.2.63		87	Bergmann,	Luise			87
		Bergmann,	Luise			87			P.		87
		Bäberske,	Hildegard	geb. 15.12.1887		97			M.		97
		Brechler,	Wilhelm			101	Listel	Luise			101
		Becker,	Walter			109	Schmidt,	Luise			109
		Bryzoz	Luise	geb. 15.12.1887			Lobek,	Maria			
		Bronk,	Luise			114	Eisenreich,	Luise			114
		Beständig,	Luise			115			L.		115

B
C
D
E
F
G
H
I
J
K
L
M
N
O
P
Q
R
S
T
U
V
W
X
Y
Z

Des Ehemannes					Der Ehefrau					
Fa	Vorname	Rel.	Staatsan- gehörigkeit	Register- Nr.	früherer Familiennamen	Vorname	Rel.	Staatsan- gehörigkeit	Regist- Nr.	Familie
	<i>Ende April 1945 - verstorben</i> Bernau Johann			119	Schneider	Hildegard			119	Burg
	Bagemühl, Margareta			120		M.			120	Ba
	Bjumenböze, Hans			132	Liekmeijer	Margareta			132	Br
	Beilfuß, Hilbig			140	Brück	Annemarie			140	Bok
	Johnsack, Albert			141	Rohde	Lotta			141	Bin
	Bühning, Hildegard		<i>Lebens- u. Güter- Postwahl am 27.3.39</i>		Müller	Albert				Bev
	<i>nicht abbl. u. j. 21.12.45</i> Berg, Heinz			163	Schmitt	Hildegard			163	Br
	Bargwig, Josef			179	Koppke	Katharina			179	Br
	Bütterlin, Emil			190	Crost	Elsa		<i>gest. 1.1.1934</i>	190	Bo
	Behm, Ida		<i>gest. 31.1.40</i>	193					193	Bin
	Behnke, Luise			197	Behnke, geb. Kaspermann			<i>Winnna</i>	197	Br
	" Minna			197				<i>B.</i>	197	Br
	Bayer, Frau		<i>gest. 9/13</i>	198				<i>Z. 1. 1915</i>	198	Be
	Beyer, Walter			200	Reim	Frau			200	Be
	Bejer, geb. Sommer, Margareta			202					202	Be
	Braun, geb. Hrehlow, Frieda			203					203	Be
	Biegeleb, Johanna		<i>geb. 07.11.15</i>	216	Domaschat	Kurt		<i>D. geb. 14.11.15</i>	216	Be
	Böttcher, Vera			218	Pfeifer	Heinz		<i>gest. 18.2.78</i>	218	Bo
	Büttner, geb. Lab, Irma			219	Goldmann	Gustav			219	Br
	Boksa, Maria			222	Hirschecker	Herrmann			222	Br
	Beckurts, Luise		<i>geb. 13.6.1907</i>	224	Wormann	Fritz		<i>geb. 13.6.1907</i>	224	Br
	Beelitz, geb. Laube, Margaretha			230	Neumann	Richard			230	Be
	Behrisch, Hildegard			231	Schörz	Kurt		<i>Sch.</i>	231	Be
	Behrisch, Kurt		<i>gest. 11.11.57</i>	232	Schörz	Charlotte		<i>Sch.</i>	232	Br
	Boradaw, Erwin			243	Wachsmauth	Elsa			243	Be
	Blank, Otto			246	Horbach	Marie			246	Br
	Bachmann, Martha			254	Greve	Ernst			254	Br
	Boratz, Max			252	Müller	Elsa			252	Br

		Des Ehemannes				Der Ehefrau					
Staatsan- gehörigkeit	Regist. Nr.	Familiennamen	Vorname	Rel.	Staatsan- gehörigkeit	Register- Nr.	früherer Familiennamen	Vorname	Rel.	Staatsan- gehörigkeit	Register- Nr.
	11	Bürger	Berda		neu. Ene n Todeserklg. 12/7.58	257	Lübcke	Pont		erkl. 31/1.44	257
	12	Balan	Martina			263	Lekmann	Alfred			263
	13	Bruck	Alfred		gesch. 3/3.1962	264	Kiltseh	Charlotte		gesch. 3/3.1962	264
	14	Bokmagen	Elise			274	Liebert	Erich			274
	14	Butner	Munika		geb. 1877	284	Antkow	Ernst		geb. 1877	284
	14	Bornhart	Alfred			286	Unger	Fritz			286
	14	Borkenig	Luise		erm.	307	Stathens	Martin		erm.	307
	16	Brisman	Kosula			302	Kemper	Mutter			302
	17	Brisch	Alfred		geb. 8.9.82	305	Bode	Fritz			305
	18	Bode	Gertrud			305	Brisch	Alfred			305
	19	Britow	Rosal		geb. 1877	307	Wolf	Alfred		geb. 1877	307
	19	Brecht	Charlotte		geb. 1877	310	Lehmann	Fritz		geb. 1877	310
	19	Buley	Fritz			313	Forn	Munika			313
	19	Bender	Wilhelm		geb. 1877	315	Jankowski	Alfred			315
	20	Behr	Alfred			319	Lillies	Fritz			319
	20	Behke	Gertrud		geb. 10.6.70	334	Leitz	Paul			334
	20	Balter	Alfred		geb. 1877	337	Krause	Mutter			337
	21	Bancowitz	Fritz			353	Schepers	Charlotte			353
	21	Borandke	Alfred			362	Valentin	Fritz			362
	21	Bobeth	Fritz			365	Schaf	Gertrud			365
	22	Barth	Robert			384	Leugle	Rosa			384
	22	Bratsch	Alfred			385	Post	Alfred			385
	23	Becker	Gertrud			392	Stanke	Otto			392
	23	Beckers	Mutter			400	Rosenbaum	Alfred			400
	23	Bimmer	Alfred		geb. 28/6.49	405	Kleider	Fritz		geb.	405
	24	Bohtend	Alfred			413	Füllmann	Alfred			413
	24	Büchmann	Kosula			415	Schroeter	Alfred			415
	25	Busch	Alfred			418	Borandke	Charlotte			418
	25	Borandke	Alfred			418	Borandke	Alfred			418

A
B
C
D
E
F
G
H
I
J
K
L
M
N
O
P
Q
R
S
T
U
V
W
X
Y
Z

Des Ehemannes					Der Ehefrau						
F	Familiennamen	Vorname	Rel.	Staatsan- gehörigkeit	Register- Nr.	früherer Familiennamen	Vorname	Rel.	Staatsan- gehörigkeit	Regist- Nr.	Famil
	Zingeler	Wassil			419	Gerlach	Grada			419	30
	Bedder	Josef			420	Kielmann	Josef			420	31
	Birger	Peter	gesch.	31.3.1951	440	Kischer	Elisabeth	gesch.	31.3.1951	440	32
	Borosyk	Martin	gesch.		422	Konj	Klaus	gesch.		422	33
	Bedder	Glenn			450	Adler	Gring			450	34
	Bolumpungel	Elisabeth	gesch.		457	Roselowski	Karl	gesch.		457	35
	Bartusch	Grub			461	Wasser	Josef			461	36
	Berger	Friedrich			468	Pietra	Friedrich			468	37
	Bewersdorf	Fritz	verst.	19.1.87	475	Sachuck	Grada			475	38
	Biberla	Paul	gest.	11.10.1957	476	Steinhoff	Charlotte			476	39
	Brosz	Paul	gesch.		479	Stein	Paul	gesch.		479	40
	Brachler	Elisabeth			485	Masche	Walter			485	41
	Blessen	Rust			491	Krestling	Justo			491	42
	Berg	Rudolf	ern.	19.4.51	492	Thiele	geb. Rühl	ern.	15.4.51	492	43
	Beillard	Joseph			502	Brodbeck	Josef			502	44
	Brodbeck	Josef			502	Beckhart	Joseph			502	45
	Brodde	Fritz			503	Meier	Elisa	gest.	11.1.1968	503	46
	Braunschweig	Friedrich			506	Hampfuß	Josef			506	47
	Briegel	Grada			507	Manthe	Reinhold			507	48
	Brink	Grada			511	Gottwald	Gring			511	49
	Bartodell	Josef	gest.	19.9.15	518	Ramin	Josef			518	50
	Bühlhoff	Elisabeth			520	Fuchs	Josef			520	51
	Bergmann	Fritz			522	Landgraf	Glenn			522	52
	Berndt	Josef	gest.	13.8.64	527	Liedler	Frieda			527	53
	Breck	Josef	gest.	26.7.71	528	Breck	geb. Gring	ern.		528	54
	Bramann	Josef			540	ost	Willy			540	55
	Brauer	Grada			542	Meier	Josef			542	56
	Brylka	Paul			544	Prenn	Josef			544	57
	Beuster	Wolfgang	ern.			Gerlach	Josef				58

		Des Ehemannes				Der Ehefrau					
Staatsan- gehörigkeit	Registe- Nr.	Familiename	Vorname	Rel.	Staatsan- gehörigkeit	Register- Nr.	früherer Familiename	Vorname	Rel.	Staatsan- gehörigkeit	Register- Nr.
	419	Zogen	Summa	geb. Heseloff		549	Freyhoff	August			549
	420	Blünke	Rudolf			551	Bintzloff	Geldgard			551
	440	Bintzloff	Geldgard			551	Blünke	Rudolf			551
	421	Broyer	früher	gest. 10.4.42		556	Sattler	Yvonne	gest. 22.10.42		556
	450	Berndt	Margareta			557	Weigang	Friderich			557
	45	Zügel	Franz	gest. 9.2.68		560	Drescher	Martha			560
	46	Butschkowski	Joseph			562	Stüller	Gertrud			562
	468	Bischof	Gertrud			569	Schlager	Fritz			569
	472	Breckhaus	Paul	gest. 21.12.57		576	Detert	Friedrich			576
	476	Borowski	Josef			577	Kind	Anna			577
	477	Bröcker	Albert	gest. 14.05.86		578	Thieme	geb. Heinecke	Joseph		578
	483	Bügel	Alfred	gest. 14.05.86		579	Prokoba	Köpin			579
	491	Böhm	Fritz			591	Walter	Elm			591
	492	Böttcher	Elisabeth			593	Wöllert	Josef			593
	502	Brüthahn	Walter			594	Stüller	geb. Leube	Paul		594
	502	Brindausch	Marin			600	Strehlau	Friedrich			600
	503	Brockholz	Wilhelm			604	Kabis	Gertrud			604
	506	Brozien	Paul	gest. 11/3.54		610	Kindow	Liplothe	gest. 11/3.54		610
	507	Bauer	Wilhelm	gest. 2.11.73		618	Pfaffenbach	Lotte			618
	511	Baurisch	Alfred	gest. 11.7.72		620	Leifert	früher	gest. 11.7.72		620
	518	Bache	Alfred			631	Hensel	Fritz			631
	520	Büder	Rudolf			638	Schubz	geb. Müller	Martha		638
	522	Becker	Wera	geb. 11.7.72		641	Jäschmann	Ernst	gest. 11.7.72		641
	527	Brewitz	Ernst			643	Flöter	Martha			643
	528	Beizer	Rudolf	gest. 11.7.72		652	Deinlein	Martha	gest. 11.7.72		652
	540	Bräcke	Ernst	gest. 11.7.72		656	Schleinitz	Ernst	gest. 11.7.72		656
	542	Niedermann	Martha	gest. 11.7.72		679	Kirch	Albert	gest. 11.7.72		679
	544	Berger	Ernst	gest. 11.7.72		685	Artschke	Martha	gest. 11.7.72		685
		Bahn	Ernst			687	Brockner	Fritz			687
							geb. Hoffmann				

A
B
C
D
E
F
G
H
I
J
K
L
M
N
O
P
Q
R
S
T
U
V
W
X
Y
Z

Des Ehemannes					Der Ehefrau					
Registernr.	Familienname	Vorname	Rel.	Staatsangehörigkeit	Registernr.	früherer Familienname	Vorname	Rel.	Staatsangehörigkeit	Registernr.
687	Prätorle	Lena	gest.	18/4.44	854	Weizer	Willi	gest.	18/4.44	854
688	Böck	Otto			858	Trockenbach	Lotte			858
706	Birlehm	Johan			877	Hann	Vingwin			877
719	Brite	Alwin			885	John	Margr			885
731	Bilke	Rudolf			887	Faibert	Margut	gest.	6.2.1968	887
738	Bock	Gerhard			888	Malzger	Wing			888
744	Bemninghausen	geb. Müller			892	Wormuth	Otto			892
746	Bejer	Wolf			896	Fittner	geb. Ludwig	Alwin		896
744	Büchholz	Ernst			899	Giesch	Lotte			899
757	Büsch	Elfrida			900	Haaser	Luise			900
772	Büsch	Anna			901	Winkel	Gerhard			901
774	Berthold	Albert			903	Schmel	geb. Zöcher	Alwin		903
786	Böhm	Lena	geb. nieden		906	Lieg	Gerhard	geb. nieden		906
787	Burke	Gertrude			910	Dischack	Winn			910
789	Braun	Maria			918	Walzer	Joseph			918
789	Barthel	Ruth			930	Streich	geb. Gumpfer			930
791	Blaske	Margarete		gest. 15.10.1983	933	Ribbe	Paul			933
792	Bittermann	Janet			939	Fällinger	Lena			939
799	Bruckner	Maria			942	Schmidt	Anna			942
807	Buehhardt	Ernst	geb. Philipp	geb. 1940	872	Fuchs	geb. Wendthaus	geb. Christa		872
812								geb. Sammy	Sophie	
818	Becker	Anton		gest. 22.2.64	21	Birkle	Fräulein			21
820	Birkle	Fräulein			21	Becker	Anton		gest. 22.2.64	21
820	Baldes	Maria			29	Körle	Gertrud			29
829	Büchholz	Agnes			31	Scherf	Gertrud			31
830	Brode	Otto			33	Blaka	Gertrud		gest. 5.7.73	33
840	Bull	Julius	geb. nieden		47	Schämmlein	geb. Ludwig			47
840	Bornemann	Rudolf			54	Boster	Ruth			54
848	Brodas	Lena			54	Boster	Alwin			54
	Boster	Lena			54	Bornemann	Rudolf			54
	Bötker	Walter			60	Kunze	Maria			60

I
J
K
L
M
N
O
P
Q
R
S
T
U
V
W
X
Y
Z

tsan-
rigkeit
Regist
Nr.

Des Ehemannes

Der Ehefrau

Familienname	Vorname	Rel.	Staatsan- gehörigkeit	Register- Nr.	früherer Familienname	Vorname	Rel.	Staatsan- gehörigkeit	Register- Nr.
Bichler	August			228	Michael	Charlotte			228
Beruniske	Ilse			229	Gasch	geb. Wacha	Frau		229
Böhm	Luise			244	Fonagel	Luise			244
Berndt	Julius			248	Müllmayer	Grete			248
Bandlow	Robert			241	Grünwälder	Robert			241
Bogran	Frau			248	Fubis	Alfred			248
Beyer	Reinhold			250	Berni	geb. Ormanochitz	Frau		250
Balke	Reinhold			252	Schlabb	Frau			252
Briske	Rudolf			264	Geyer	geb. Barth	Frau		264
Barth	Robert			264	Briske	Rudolf			264
Beister	Frau			265	Thomas	Frau			265
Büschendorf	Georg			278	Külle	Robert			278
Beyer	geb. Buchholz			288	Gesche	Frau			288
Bennemann	geb. Frau			296	Gerhard	geb. Grotz	Frau		296
Blobner	Frau			297	Witzler	geb. Felmski	Frau		297
Bordard	Robert			299	Fripitz	Alfred			299
Beutsh	Frau			306	Breusch	Grete			306
Borcherdt	Frau			309	Kodowski	Martha			309
Braunmann	Helene			312	Kiwoll	Frída			312
Becker	Walter			319	Schäfer	Maria			319
Brider	Frau			323	Wendel	geb. Kupfer	Frau		323
Büsch	Grete			327	Hennert	Blase			327
Bals	geb. Wank			335	Winkel	Robert			335
Braun	Ilse			340	Wendel	geb. Wank	Frau		340
Bachmann	Grete			342	Loje	Grete			342
Bartel	Margarete			347	Feidel	Grete			347
Bötschka	Grete			349	Kaor	geb. Wank	Frau		349
Bonkenstein	Robert			351	Schinz	geb. Wank	Frau		351
Bertram	Luise			354	Vanselow	geb. Wank	Frau		354
Beyer	Hermann			337	Wendel	geb. Wank	Frau		337

A
B
C
D
E
F
G
H
I
J
K
L
M
N
O
P
Q
R
S
T
U
V
W
X
Y
Z

Des Ehemannes					Der Ehefrau				
Familienname	Vorname	Rel.	Staatsan- gehörigkeit	Register- Nr.	früherer Familienname	Vorname	Rel.	Staatsan- gehörigkeit	Register- Nr.
Brandt	Anna			360	Zimmermann	Paul			360
Bündig	Luise			374	Freye geb. Fesmann	Luise			374
Bünde	geb. Luth			380	Ketsch	Luise			380
Bergius	Monika			383	Strotka	Gertrud			383
Bentler	Luise			399	Skopin	Valentin			399
Bethke	Anna			406	Thuniger	Wolfgang			406
Bittcher	Paul			408	Trichert	Luise			408
Bolmer	Richard			422	Rünge	Julia			422
Bisner	Luise			431	Schmitt	Ingeborg			431
Bäckermeister	Johann			435	Puras	Johann			435
Bredow	Friedrich			450	Reinicke	Johann			450
Basche	Karl			453	Gindemann	geb. Brendenahl			453
Breundenthal	Alf			453	Basche	Karl			453
Breuer	Johann			456	Baumgarten	Maria			456
Baumgarten	Maria			456	Breuer	Johann			456
Brider	Luise			457	Brider	geb. Weniger			457
Bastich	Karl			458	Ripke	Alf			458
Böttcher	Luise			465	Sagel	geb. Schause			465
Baruklau	Luise			468	Klose	Paul			468
Bornmann	Alf			477	Wellhausen	Wipula			477
Budwald	Karl			480	Ritzke	Marta			480
Briegelack	Lara			486	Stoppel	Paul			486
Bielefeld	Maria			492	Grieb	Rudolf			492
Büsch	Luise			498	Hoffmann	geb. Hoffmann			498
Bannischer	Johann			500	Schurig	Luise			500
Belutke	Luise			525	Gesch	Luise			525
Bauer	Friedrich			529	Schubert	Wipula			529
Baumann	Luise			544	Korlowitz	Luise			544
Böttge	Luise			548	Koitzke	Rudolf			548
Baltzer	Luise			472	Nitsch	Lara			472

Familienname
Vorname
Rel.
Staatsan-
gehörigkeit
Register-
Nr.

san-
gkeit
Register
Nr.

Des Ehemannes

Der Ehefrau

Familienname	Vorname	Rel.	Staatsan- gehörigkeit	Register- Nr.	früherer Familienname	Vorname	Rel.	Staatsan- gehörigkeit	Register- Nr.
Berndt	Elza			549	Lapp	Karl			549
Besse	Guns: Jungfrau			552	Schultz	Gertrud			552
Bahr	Rudolf			554	Zielinski	Gertrud			554
Brandt	Maria			556	Thottman	Maria			556
Böttcher	Ernst			560	Bigalke geb. Papmann				560
Bigalke	Gertrud			560	Böttcher	Ernst			560
Barte	Robert			562	Bronke	Antonina			562
Bronke	Antonina			562	Barte	Robert			562
Bräger	Maria		Em.	564	Lindemann	Elisabeth		Em.	564
Bayler	Ernst		geb. 1959	570	Die	Anna		geb. 1959	570
Behner	Ernst			575	Lied	Anna			575
Binking	Lucie			583	Kickert	Gertrud		geb. 26.7.72	583
Binghaus	Maria		geb. 21.4.74	590	Neumann	Ernst			590
Brieste	Gertrud			591	Brix	Gertrud			591
Brix	Gertrud			591	Brieste	Gertrud			591
Braun	Ernst			595	Naused	Ernst			595
Buchmann	Gertrud			601	Finkes	Gertrud		geb. 5.2.66	601
Braun	Karl			612	Piger	Gertrud			612
Bremer	Elisabeth			622	Thottman	Anna			622
Brimzlow	Ernst			628	Schmidt	Maria			628
Bischofberger	Maria		geb. 14.1.51	630	Kraft	Karl		geb. 14.1.51	630
Behrke	Ernst		geb. 14.4.6	634	Kienke	Ernst		geb. 14.4.6	634
Bode	Karl			638	Kienke	Ernst			638
Breier	Maria			643	Welby	Maria			643
Bachhofer	Ernst			646	Kleier	Ernst			646
Briker	Ernst			647	Neumann geb. Pustmann	Ernst			647
Bellin	Guns		geb. 30.11.59	652	Frey geb. Friedrich	Anna		geb. 30.11.59	652
Bergmann	Ernst		geb. 21.07.1948	653	Neumann	Anna		geb. 21.07.1948	653
Bräcke	Ernst		geb. 13.3.1955	657	Schissig	Gertrud		geb. 13.3.1955	657

I
J
K
L
M
N
O
P
Q
R
S
T
U
V
W
X
Y
Z

360
374
380
383
399
406
408
422
481
435
450
453
453
456
456
457
488
465
468
477
480
486
492
498
500
525
259
544
548
472

Des Ehemannes					Der Ehefrau				
Familienname	Vorname	Rel.	Staatsan- gehörigkeit	Register- Nr.	früherer Familienname	Vorname	Rel.	Staatsan- gehörigkeit	Register- Nr.
Brauns	Alb			666	Meißner	Wron			666
Bergmann	geb. Langen			679	Fritsch	Paul			679
Brock	Leinert			682	Meivers	Wapula			682
Braunert	Hfz			691	Moschauer	Milli			691
Baier	Karl Ludwig			694	Frisbe	geb. Platting	Maria		694
Birkahn	Wend			701	Roscher	Frika			701
Braun	Mus. Maria			705	Freitag	geb. Wimpf	gen		705
Böhm	Wend			708	Hensel	geb. Wimpf	gen		708
Bolune	Wend			713	Kapperbein	Fugan			713
Becker	Wolff			715	Grillich	Fugan			715
Braun	Wend			720	Stübke	geb. Wolke	Maria		720
Breck	Fritz			723	Schuman	Fugan			723
Bücke	Wend			739	Fabst	Wend			739
Baup	Wend			746	Schuler	geb. Wimpf	gen		746
Balke	Wend			749	Paulin	geb. Wimpf	gen		749
Böttcher	Wend			752	Kadow	Wend			752
Binger	Lucie			753	Wegeldre	Wend			753
Bach	Wend			70	Richter	Wend			70
1941									
Bischhoff	Wend			6	Gratzer	Wend			6
Brockert	Wend			10	Stübke	Wend			10
Braut	Karl			12	Wend	Wend			12
Bentzen	Wend			20	Greifendorf	Wend			20
Biskup	Wend			22E	Streck	Wend			22E
Beuster	Wend			26	Kettenbaum	Wend			26
Brauer	Wend			35	Kastner	Wend			35
Brosch	Wend			36	Schuman	Wend			36
Büfz	geb. Wimpf			49	Freiberg	Wend			49
Baumert	geb. Pader			62	Krip	Wend			62
Bühner	Wend			64	Geffert	Lucie			64

Des Ehemannes					Der Ehefrau					
Register-Nr.	Familienname	Vorname	Rel.	Staatsangehörigkeit	Register-Nr.	früherer Familienname	Vorname	Rel.	Staatsangehörigkeit	Register-Nr.
666	Berger	Wipala			67	Witz	Milphun			67
679	Brose	Wipala	Käthe		77	Schulz	Erwin			77
682	Bernau	Ingeborg			79	Lohsch	Ernst			79
691	Brosch	Josephine				Storitz	Emil			79
694	Britsch	Emilie			99	Goldmann	Elisabeth			99
701	Brauer	Margarete			101	Lahnman	geb. Hoffmann			99
705	Brimla	Guinz			111	Wittkowski	Wipala			101
708	Beyer	Pauil			114	Ringel	Gerda			111
715	Bimmel	Otto			119	Papilke	Margret			114
720	Bollers	geb. Depunkt	Frau		122	Linnig	Gertrud			119
723	Bomgraber	Hilli			124	Altenberg	Hans			122
739	Bösel	Wolfgang	geb. Lohse		126	Martius	Charlotte			124
746	Beyer	Elisabeth			128	Witte	Gerbert			126
749	Brimms	Margarete			130	Ziska	Otto			128
752	Balst	Albert			131	Katzmann	Albert			130
753	Brose	Quintus			134	Wittig	geb. Goodack			131
760	Broske	geb. Kuster	Frau		143	Sturderode	Miltraud			134
6	Bolmann	Hans			144	Grissas	Ypuf			143
10	Blüne	geb. Peter	Elk		152	Arwed	Frau			144
12	Beitz	Gerbert			162	Fabian	Gromann			152
20	Braunsdorf	Ernst			187	Kwalitz	Gertrud			162
25	Braun	Aua			194	Lynance	Gertrud			187
26	Behrens	August			197	Nalroth	geb. Jans			194
35	Bischoff	Gromann			219	Kurefal	geb. Kaffersitz			197
38	Bastlied	Gertrud			235	Schichowski	geb. Linn			219
49	Bühning	Martja			241	Berocke	Gromann			235
62	Böhmer	Wolfgang			244	Voransburg	Mutter			241
64	Böndahn	Walter			249	Frola	Paula			244
	Büthenhoff	Guns			253	Sternberg	Wita			249
						Bondice	Gertra			253

I
J
K
L
M
N
O
P
R
S
T
U
V
W
X
Y
Z

Des Ehemannes

Der Ehefrau

Register-Nr.	Familiennamen	Vorname	Rel.	Staatsangehörigkeit	Register-Nr.	früherer Familiennamen	Vorname	Rel.	Staatsangehörigkeit	Register-Nr.
	Bittger	Nilphus		gest. 14.10.78 ERN	428	Stinich	Rita			428
253	Beltz	Johann		gest. 30.4.64	430	Lienoring	Leif		gest. 30.9.64	430
254	Brandt	Friedrich	gest.		431	Bregentin	Anna	gest.		431
265	Börsch	Glaus			436	Stenz	Maria	gest.		436
270	Beijer	geb. Mitzel			438	Kauke	Johann			438
291	Biermann	geb. Heiderich			449	Höller	Rust			449
292	Breuna	Sto			457	Styrz	Anna			457
277	Bräyer	Gebert			454	Wedel	Elisabeth			454
297	Buchwaldt	Stitz			455	Legers	Leif			456
298	Bühnholz	Willy Hermann		gest. 15.4.1984	465	Bügelmann	Elisabeth		gest. 3.3.75	465
304	Bühn	geb. Kasch			466	Lucas	Christine			466
310	Brandt	Gildegard			469	Föckler	Nilphus		gest. 5.5.51	469
311	Baruth	Rud		gest. 5.5.52	471	Götze	geb. Föckler			471
312	Brandt	geb. Blei			477	Chimmert	Gebert			477
315	Blei	Charlotte			477	Chimmert	Gebert			477
317	Brochuow	Friede			478	Gabow	Ruibold			478
328	Burgas	Milli			480	Berndt	Wihle			480
342	Berndt	Wihle			480	Burgas	Milli			480
349	Braun	Gebert			481	Woznitza	Olyve			481
357	Brandt	Nilphus			484	Schmitt	geb. Johann			484
358	Büch	Johann		gest. 29.11.78	485	Yost	Nilphus			485
363	Breitberuz	Johann		gest. 9.3.1870	486	Müller	geb. Zerbst			486
375	Baumann	Margot			487	Koenig	Homann		gest. 9.5.1870	487
383	Brandt	Gebert		gest. 19.7.73	490	Koener	Johann		gest. 11.7.53	490
390	Birba	Nilphus		gest. 11.7.73	492	Schreib	geb. Bündel			492
397	Büntzel	Elle			492	Birba	Nilphus			492
398	Burgemann	Anna			494	Graue	Wihle			494
401	Baun	Maria		gest. 10.2.64	497	Paasch	Garin		gest. 10.2.64	497
419	Brückner	Johann			501	Mokrofs	Leif			501
420	Boeder	Johann			506	Schilder	Leif			506

A
B
C
D
E
F
G
H
I
J
K
L
M
N
O
P
Q
R
S
T
U
V
W
X
Y
Z

Des Ehemannes					Der Ehefrau				
Familienname	Vorname	Rel.	Staatsan- gehörigkeit	Register- Nr.	früherer Familienname	Vorname	Rel.	Staatsan- gehörigkeit	Register- Nr.
Blache	Alfred			509	Lange	Gwda			509
Büchner	Louise	geb. 5.1.1885		511	Höllhammer	Blasowitzer			511
Brylk	Frika	geb. 4.4.63		457	Wegner	Frieda			457
Bankmann	Hanna			512	Hinge	Walter			512
Boyle	Elisabeth			519	Ricinus	Joseph			519
Berg	Milli			525	Franzke	Frika			525
Büchholz	Ernst		Est	530	Krause	Gertrud		Est	530
Brakopp	Rudolf			541	Kaatz	Agnes			541
Bergmann	Klara			542	Herrmann	Luise			542
Brijak	Ernst			549	Strohsfeldt	Olafila			549
Bronzick	Alfred			550	Hirche	Gertrud			550
Brandecker	Marion	geb. 8.6.63		559	Wandel	Milfalu			559
Baier	Karl	geb. 19.11.70		560	Licker	Charlotte			560
Becker	Ernst			570	Treher	Bruna			570
Braun	Luise			72	Schutz	Luise			72
Blankenburg	Gertrud			584	Lange	Karl			584
Bülisch	Alfred	geb. 14.2.67		588	Schutz	Olafila		geb. 14.9.67	588
Bree	Milli			594	Scholl	Luise			594
Humberg	Hanna	geb. 4.11.74		601	Taber	Luise		geb. 4.11.74	601
Braun	Elisabeth			604	Lüdke	Ernst			604
Bressler	Gwda			614	Matschinske	Ernst			614
Bade	Hanna			618	Wiermann	Hto			618
Bilke	Wilhelmine	geb. 27.11.68		620	Gutsch	Luise			620
Büsch	Kurt			623	Treschel	Luise		geb. 28.03.85	623
Beikmann	Ernst			632	Hohue	Luise		geb. 27.12.76	632
Bierdel	Milfalu			176	Bandekow	Hanna			176
Bandekow	Bruna			176	Bierdel	Milfalu			176
Bielicke	Gertrud			177	Marsch	Luise			177
Bönicker	Alfred			533	Treutz	Ernst			533
Bloch	Hanna			533	Politz	Herrmann		geb. 6.7.74	533

Register-Nr.	Des Ehemannes				Der Ehefrau					
	Familienname	Vorname	Rel.	Staatsangehörigkeit	Register-Nr.	früherer Familienname	Vorname	Rel.	Staatsangehörigkeit	Register-Nr.
509										
511										
517										
522										
519 525 529										
530	Bromberger	Oswald	Em.	4		Fedor geb. Demewitz, Gastwirt		Em.	4	
541	Demewitz	gest. Fedor, Gastwirt	Em.	4		Bromberger	Oswald	Em.	4	
542	Bölke	geb. Vichotzki, Frieda	gest. 26.11.1951	10		Lehmann	Frieda	gest. 26.11.1951	Em.	10
549	Brech	Anton	Em.	13		Künrowski	Jugabrony	Em.	13	
550	Banemann	Elisav.	Em.	21		Marschner	Opport	Em.	21	
559	Behrendt	Elisabeth	gest. 8.3.77	Em.	37	Kleene	Krist	Em.	37	
560	Garth	geb. Müller, Frieda	Em.	39		Graf	Philipp	Em.	39	
570	Brauning	Alwin	gest. 21.11.44	Em.	49	Thomas	Rudolf	Em.	49	
72	Baumgart	Rudolf	Em.	53		Vitner	Agildagard	Em.	53	
584	Behrend	geb. Dreke, Blotfa	gest. 12.6.1961	Em.	76	Wiedels	Agarung	gest. 12.6.1961	Em.	76
588	Böhmman	gest. Wend	gest. 21.11.1951	Em.	80	Thorand	Josaf	gest. 21.11.1951	Em.	80
594	Garstels	Alwin	gest. 19.7.46	Em.	82	Meisser	Karl	Em.	82	
601	Behrend	verw. Kaschel, Elisabeth	Em.	83		Voigt	Lajon	gest. 6.6.1962	Em.	83
604	Blüher	Fritz	Em.	85		Seidel	Elisabeth	Em.	85	
614	Brandenburg	Robert	gest. 3.11.66	Em.	90	Leisel	Opfela	gest. 3.11.66	Em.	90
618	Bollmann	Louise	gest. 30.7.1948	Em.	100	Jepowitz	Agildagard	gest. 30.7.1948	Em.	100
620	Behler	Günzo	Em.	102		Meger	Gastwirt	Em.	102	
623	Birreg	Lena	gest. 28.1.56	Em.	103	Voigt	Joseph	gest. 28.1.56	Em.	103
632	Brodowski	Fritz	gest. 23.1.72	Em.	105	Kahl	Agarbit	gest. 23.1.72	Em.	105
126	Demewitz	verw. Schülpe, Luise	Em.	110		Sanhücker	Michael	Em.	110	
126	Brocher	Fritz	Em.	121		Thierbach	Lena	Em.	121	
127	Berke	geb. Dietrich, Johanna	Em.	123		Lawrenz	Krist	Em.	123	
126	Benedise	Tragfried	Em.	126		Loranz	geb. Dietrich, Gastwirt	gest. 23.11.1956	Em.	126

1942

O
P
Q
R
S
T
U
V
W
X
Y
Z

Des Ehemannes					Der Ehefrau				
Familienname	Vorname	Rel.	Staatsan- gehörigkeit	Register- Nr.	früherer Familienname	Vorname	Rel.	Staatsan- gehörigkeit	Register- Nr.
Böhme	Milfalui	gest. 1. 11. 4. 66	erm.	136	Marck geb. Temmer	Marion	erm.		136
Braun	Karl	gest. 20. 5. 1976	erm.	140	Dichell	Marianne	erm.		140
Böttge	Löffler, Luise	gest. 1. 12. 1946	erm.	143	Friedrich	Krist	erm.		143
Bäuer	Johann	gest. 1. 12. 1946	erm.	145	Meier geb. Brätk	Minna	gest. 1. 12. 1946	erm.	145
Brätk	geb. Meier, Minna	gest. 1. 12. 1946	erm.	145	Bäuer	Johann	gest. 1. 12. 1946	erm.	145
Bleis	Karl		erm.	153	Spelung, geb. Spelung	Marin		erm.	153
Beckmann	Thyestinnus		erm.	159	Lauke, geb. Brückewitz,	Lieske		erm.	159
Brückewitz	geb. Lauke, Lieske		erm.	159	Beckmann	Thyestinnus		erm.	159
Bücher	geb. Schneider, Johanna		erm.	160	Lischke	Walter	gest. 3. 5. 1966	erm.	160
Bernau	geborene von Chelstowski, Elisabeth	gest. 31. 10. 1950	erm.	169	Liebsitz	Erna	gest. 31. 10. 1950	erm.	169
Bäim	Helena		erm.	170	Lische	Rudolf		erm.	170
Bejer	Harloth	gest. 28. 10. 1980	erm.	174	Höbis	Harinz		erm.	174
Büdach	Gußtau		erm.	187	Klopphauer	Rütz		erm.	187
Bäumgart	geb. 11. 5. 1968		erm.	189	Kenze	Lebrida	gest. 11. 5. 1968	erm.	189
Behuke	Ernf		erm.	190	Best	Englinda		erm.	190
Best	Englinda		erm.	190	Behuke	Ernf		erm.	190
Borhardt	Rudi		erm.	195	Brozijs	Gildegard		erm.	195
Brozijs	Gildegard		erm.	195	Borhardt	Rudi		erm.	195
Brimm	geb. Jengler, Harloth	gest. 2. 2. 75	erm.	201	Leicht	Günz		erm.	201
Böker	Harinz	gest. 25. 5. 1962	erm.	207	Schwentick	Harloth	gest. 25. 5. 1962	erm.	207
Brünke	Lebrida	gest. 11. 10. 1960	erm.	208	Otto	Albert		erm.	208
Brandt	Otto Harinz		ERM.	209	Krause	Lea		ERM.	209
Briese	Krist		erm.	213	Müller geb. Jegerowski,	Harloth		erm.	213
Bendig	Harloth		erm.	226	Peter	Robert		erm.	226
Briese	Margareta		erm.	230	Gräff	Karl		erm.	230
Becker	geb. Fölker, Marion		erm.	231	Popa	Wap		erm.	231
Beß	geb. Peispig, Hanna		erm.	244	Dresler	Karl		erm.	244
Berganski	geb. Haun, Elli		erm.	245	Grimm	Albert		erm.	245
Bendfeldt	Käthe		erm.	246	Weiß	Harinz		erm.	246

Bleky
Bettin
Kacue
Bissh
Ketro
Büch
Boik
Bretz
Broun
Briese
Brände
Kait
Büg
Brau
Brau
Begu
Bierha
Karto
Belter
Biu
Bohu
Brie
Bie
Briema
Briener
Briese
Karto
Bless
Bäum
Brau

Register-Nr.	Des Ehemannes				Der Ehefrau					
	Familienname	Vorname	Rel.	Staatsangehörigkeit	Register-Nr.	früherer Familienname	Vorname	Rel.	Staatsangehörigkeit	Register-Nr.
136	Bleik, gerich.	Freising	Ern.	244	Ern.	244	Karl	Ern.	244	
140	Bettin	Wolfa	Ern.	249	Ern.	249	von Papen	Ern.	249	geb. 1.12.1852
143	Kacudel	Loth	Ern.	253	Ern.	253	Grade	Ern.	253	
145	Bischoff	Felix	Ern.	255	Ern.	255	Hebel	Ern.	255	geb. 14.1.79
145	Herrmann	Luisa	geb. 10.2.66	Ern.	263	Ern.	Wenzel	Ern.	263	
153	Büchholz	Hiloloth	Ern.	272	Ern.	272	Loreuz	Ern.	272	geb. 11.10.1883
159	Böcking	Louise	Ern.	275	Ern.	275	Leuz	Ern.	275	
159	Bretzke	Felice	Ern.	277	Ern.	277	Dickmann	Ern.	277	
160	Bronnmann	Yvonne	Ern.	278	Ern.	278	Kling	Ern.	278	
169	Briesemeister	Günter	Ern.	281	Ern.	281	Birkhorn geb. Kerkow	Ern.	281	
170	Bränder verw. Lehmann	Blowjant	geb. 18.7.1968	Ern.	282	Ern.	Tepper	Ern.	282	geb. 18.7.1968
174	Bach	Lep	Ern.	283	Ern.	283	Meckij	Ern.	283	
187	Büggert	Geor	Ern.	285	Ern.	285	Stagel	Ern.	285	Wiederaustritt
189	Braunsdorf	Wolfa	geb. 27.5.53	Ern.	293	Ern.	Müller	Ern.	293	geb. 19.12.1953
190	Beundorf	Rufard	geb. 19.12.1950	Ern.	296	Ern.	Beguer	Ern.	296	geb. 19.12.1950
190	Beguer	Elisabeth	geb. 19.12.1950	Ern.	296	Ern.	Beundorf	Ern.	296	geb. 19.12.1950
195	Bierhals geb. Elsner	Gunnar	geb. 19.1.55	Ern.	306	Ern.	Gebel	Ern.	306	
195	Bartsch	Fritz	Ern.	307	Ern.	307	Helmdach	Ern.	307	
201	Bellermann	Stephan	Ern.	313	Ern.	313	Harich	Ern.	313	
202	Birsch	Yvonne	Ern.	315	Ern.	315	Seidel	Ern.	315	
208	Böhme	Wolfa	Ern.	319	Ern.	319	Krempien	Ern.	319	
209	Brieger	Elisabeth	Ern.	335	Ern.	335	Koffmann	Ern.	335	
213	Büda	Wolfa	Ern.	337	Ern.	337	Maria	Ern.	337	
226	Biemann geb. Bösenberg	Fantina	Ern.	343	Ern.	343	Wils	Ern.	343	
230	Bösenberg verw. Biemann	Fantina	Ern.	343	Ern.	343	Wils	Ern.	343	
231	Briekmann	Yvonne	Ern.	347	Ern.	347	Weiser	Ern.	347	
244	Kattel	Yvonne	geb. 31.3.1950	Ern.	348	Ern.	Liebig	Ern.	348	geb. 31.3.1950
245	Bless	Yvonne	Ern.	349	Ern.	349	Haase	Ern.	349	
246	Bäumgart verw. Fesert	Oliver	geb. 02.08.48	Ern.	352	Ern.	Jürgen	Ern.	352	geb. 02.08.48

C
D
E
F
G
H
I
J
K
L
M
N
O
P
Q
R
S
T
U
V
W
X
Y
Z

Des Ehemannes					Der Ehefrau				
Familienname	Vorname	Rel.	Staatsan- gehörigkeit	Register- Nr.	früherer Familienname	Vorname	Rel.	Staatsan- gehörigkeit	Register- Nr.
Braun	Mafula		Ern.	353	Kurr	Agnes	Ern.		353
Braudenberg	verw. Gothe, Johann		Ern.	357	Hainberg	Milfula	Ern.		357
Bütkus	Indine		Ern.	361	Majewski	geb. Herus, Pipala	Ern.		361
Bütke	Olford			366	Wozniak	Christ			366
Bastich	verw. Schaaf, Käta		Ern.	375	Finnurundun	Paul	Ern.		375
Büchholz	Margareta		Ern.	374	Schwartz	Lina	Ern.		374
Briese	Lynn	geschieden	Ern.	388	Thou	Justina	Ern.		388
Büchholz	Milford		Ern.	390	Wischer	Lena	Ern.		390
Beyer	Lathj		Ern.	400	Hellwig	Agnes	Ern.		400
Bulgrin	Louisa	gest. 4.1.70	Ern.	403	Kessner	geb. Neumann	Anna	Ern.	403
Boik	Tigrid	geschieden	Ern.	405	Fretz	Milfula	Ern.		405
Baumeier	Lena	gest. 17.6.76	Ern.	407	Meise	Lina	Ern.		407
Böser	Marta	gest. 24.6.1987	Ern.	417	Taeger	Christina	Ern.		417
Borgwardt	Rudolf		Ern.	420	Hegner	geli	Ern.		420
Bender	verw. Wittwer, Justina		Ern.	423	Tactow	Josef	Ern.		423
Bickel	Milfula			427	Perlich	Josef			427
Böhuke	Otto	Kirchenamt gest. 14.15.73	Ern.	435	Trübe	Mafula	Ern.		435
Bender	geb. Jaschinski		Ern.	436	Reddman	Luise	Ern.		436
Braund	verw. Litznerster, Margareta	gest. 4.12.77	Ern.	454	Reich	Rust			454
Beyer	Luise	gest. 9.1.76	Ern.	456	Wolf	geb. Pöschke, Margareta	Ern.		456
Beldner	geb. Herold, Margareta	gest. 30.10.78	Ern.	464	Lindner	Agnes	Ern.		464
Berrike	geb. Mithels, Justina		Ern.	466	Lünze	Ruford	Ern.		466
Bublitz	Agnes	geb. 30.6.44	Ern.	477	Richter	Lina	Ern.		477
Beck	Agnes	gest. 15.12.1949	Ern.	481	Schwartz	geb. Bell, Luise	Ern.		481
Büchmann	Anna		Ern.	484	Rakowski	Johanna	Ern.		484
Bergmann	geb. Spelhege, Anna		Ern.	485	Hoffmann	Oskar	Ern.		485
Bühning	Justina	gest. 11.10.43	Ern.	486	Schissela	Anna	Ern.		486
Berou	Josef			487	Winnemann	Agnes			487
Brafus	Marta	Tod festgestellt 24.12.45		492	Großhans	Justina			492

Register-Nr.	Des Ehemannes				Der Ehefrau				
	Familienname	Vorname	Rel.	Staatsangehörigkeit	früherer Familienname	Vorname	Rel.	Staatsangehörigkeit	
353	Leininger	Osdo	gest. 12.11.1937	493	Fischer	Mariengraben		493	
354	Bergemann	Großm	gest. 5.4.1937	503	Geuzmann	Krugm		503	
361	Liegeleber	Sperry	gest. 25.4.1933	544	Geleser	Mariengraben		544	
366	Palla	Fliszbatt		579	Biehhorst	Ugurbst		579	
371	Bottfeldt	Blaugarten		532	Wendel	Georg	gest. 10.10.11	532	
374	Bürke	Georg		554	Tollert	Georg	gest. 22.09.1986	554	
388	Bäuer	Birte	gest. 14.5.64	557	Gobien	Gebrüder		557	
390	Boyer	gest. Ukraja	Martha	558	Shade	Albort		558	
401	Bäuer	Agalmit		560	Gezapelt	Georg		560	
403	Berhardt	Charlotte	Ern.	567	Petigk	Joseph	Ern.	567	
406	Born	Wlag	gest. 22.6.51	574	Baer	Liebbatt	gest. 22.6.51	574	
407	Baer	Liebbatt	gest. 22.6.51	574	Born	Wlag	gest. 22.6.51	574	
417	Bäuermeister	Georg	gest. 17.10.79	583	Bäuermeister	geb. Haufe	Georg	583	
420	Bäuermeister	geb. Haufe	Georg	583	Bäuermeister	Georg		583	
423	Boyer	geb. Lamprecht	Georg	586	Klainger	Wolfgang		586	
427	Büchwald	geb. Bendig	Augustine	gest. 587	Marten	Agnes	gest. 587	587	
435	Bendig	verw. Büchwald	Augustine	gest. 587	Marten	Agnes	gest. 587	587	
436	Becker	Georg		590	Plüge	geb. Rogge	Georg	590	
454	Beikel	Elza	gest. 24.6.1941	598	Müller	Georg	gest. 24.6.1941	598	
456	Bütschkowski	geb. Müller	Georg	607	Schindler	Georg	gest. 27.5.49	607	
464	Borkowski	Georg		612	Müller	Georg		612	
466	Brandt	Georg	gest. 24.2.52	613	Wollert	geb. Rosentek	Lizina	gest. 24.2.52	613
477	Bref	gest. Charlotte		614	Wirth	Georg		614	
481	Bäcker	verw. Franke	geb. Liebbatt	gest. 10.7.62	621	Ueske	Georg		621
484	Brandes	gest. Hrybaker	Georg	623	Weijershaus	Georg	gest. 12.7.71	623	
485	Böhm	geb. Prantz	Martha	640	Werk	Wlag		640	
486	Prantz	Georg		642	Albrecht	Georg		642	
487	Barriss	geb. Litterst	Luis	643	Pob	Georg		643	
492	Behrensdoerf	Georg		644	Feritz	Georg		644	

C
D
E
F
G
H
I
J
K
L
M
N
O
P
Q
R
S
T
U
V
W
X
Y
Z

Staatsan-
gehörigkeit

Regist
Nr.

Familiennamen

Vorname

Rel.

Staatsan-
gehörigkeit

Registe-
Nr.

früherer
Familiennamen

Vorname

Rel.

Staatsan-
gehörigkeit

Registe
Nr.

Des Ehemannes

Der Ehefrau

53/19

Christen

Walpert

624

Linz

Abraham

624

C
D
E
F
G
H
I
J
K
L
M
N
O
P
Q
R
S
T
U
V
W
X
Y
Z

Staatsan-
gehörigkeit
Regist-
Nr.

Des Ehemannes

19 39:

Der Ehefrau

Familienname	Vorname	Rel.	Staatsan- gehörigkeit	Register- Nr.	früherer Familienname	Vorname	Rel.	Staatsan- gehörigkeit	
Chüdig geb. Täna	Maria			69				69	
Christianus	Lust			113	Petersen geb. Wunderlich	Liudbert		113	
Krüball	Richt	gest. 4.12.1937		116	Schwarzer geb. Tischler	Margareta		116	
Günrow	Christin			147	Wartenberg	Lina		147	
Cordt	Hans			213	Sahm	Hildeg.		213	
Wygda	geb. Rimmberg	Wygda		484	Smolinski	Luiz		484	
Speck	Wenzel			505	Hübner geb. Pörsch	Luiz		505	
Wetznick	Martin			538	Tüller	Wolfgang	gest. 23.11.77	538	
Clemens	Bresterka	ERM		585	Franze	Ludwig	gest. 22.11.82 ERM	585	
Shilla	Wolfgang	geb. 1.3.44		636	Cherke	Margareta	geb. 1.3.44 ERM	636	
Gysson	Helene	geb. 1913		798	Gopka	Emilie	geb. 1913	798	
Wygda	Richt			819	Smolinski	Luiz	gest. 27.12.77	819	
Weggen	Luiz	geb. 20.5.1933		855	Weggen	Luiz	geb. 20.5.1933	855	
Weggen	Luiz	gest. 4.4.81		860	Weggen	Luiz	gest. 4.4.81	860	
Weggen	Luiz	ERM		908	Weggen	Luiz	ERM	908	
Weggen	Luiz	geb. 1.3.44		923	Weggen	Luiz	geb. 1.3.44	923	
1940									
Weggen	Luiz	geb. 1.3.44		104	Weggen	Luiz	geb. 1.3.44	104	
Weggen	Luiz			139	Weggen	Luiz		139	
Weggen	Luiz			481	Weggen	Luiz		481	
Weggen	Luiz	geb. 6.11.07		513	Weggen	Luiz	geb. 6.11.07	513	
Weggen	Luiz	geb. 1.5.50		573	Weggen	Luiz	geb. 1.5.50	573	
Weggen	Luiz	ERM		589	Weggen	Luiz	ERM	589	
1941									
Weggen	Luiz	geb. 1.3.44		120	Weggen	Luiz	geb. 1.3.44	120	
Weggen	Luiz			157	Weggen	Luiz		157	
Weggen	Luiz			230	Weggen	Luiz		230	
Weggen	Luiz			166	Weggen	Luiz		166	

C
D
E
F
G
H
I
J
K
L
M
N
O
P
Q
R
S
T
U
V
W
X
Y
Z

Des Ehemannes

19 39

Der Ehefrau

Registernr.	Familiennamen	Vorname	Rel.	Staatsangehörigkeit	Registernr.	früherer Familienname	Vorname	Rel.	Staatsangehörigkeit	Registernr.
273	Littmann	Lina			44			P.		44
374	Tussow	Paul			47	Börner, geb. Fedleschmi	Libert			47
377	Döring	Margarete			51			H.		51
398	Praschowitz	August			69	Chüdy, geb. Vána	Maria			69
435	Trefke	Gertrud	gypf.		102			H.		102
531	Lüwe, geb. Shade	gustav	geb. 14.10.1986		111			H.		111
18	Draheim	Walter			123	Fiedler	Gertrud			123
625	Quandt	Frider			136			M.		136
	Nennin, geb. Rache	Charlotta			137			H.		137
	Tränk	Amman			140			P.		140
	Dowe	Leily	geb. 28.2.1960	erm.	164			H.		164
	Dünichen, geb. Gubert		geb. 4.11.1901		202	Beier, geb. Sommer	Margarete			202
	Tidt, geb. Janz	Lina			208			Sch.		208
	Doraszkat	Kurt	geb. 8.4.11		216	Briegeler	Johanna		geb. 8.4.11	216
36	Drescher	Gertrud			234	Tietz	Frank			234
127	Demaris	Wilhelm			249	Röstel	Theodore			249
135	Dräger	Carl			251	Melcher	Eva		geb. 12.12.69	251
16	Dorziel	Margarete	geb. 20.12.49		259	Smuda	Alfred		geb. 20.12.1899	259
173	Dwotitz	Otto			260	Lück	Gerda			260
180	Danski	Paul			271	Netrich	Margarete			271
184	Dort	Walter			338	Robens	Helia			338
199	Döring	Frider	erm.		343	Jahrb	Ida		geb. 29.7.1937	erm. 343
327	Dittmann	Kurt	geb. 28.12.1902		349	Gronau	August		geb. 28.12.1902	349
396	Dausger	Robert	geb. 30.12.44		370	Lünowald	Ida		geb. 30.12.44	370
411	Dymek	Paula			372	Wienagge	Ida			372
474	Drogn	Otto			387	Dornmatt	Paula			387
496	Dinner	Edif			398	Lawada	Guinz		geb. 03.11.85	398
575	Dahlke	Otto			401	Rehberg	Gertrud			401
566	Discher	Olga			454	Libahn	Maria			454

D
E
F
G
H
J
K
L
M
N
O
P
Q
R
S
T
U
V
W
X
Y
Z

Des Ehemannes					Der Ehefrau				
Familienname	Vorname	Rel.	Staatsan- gehörigkeit	Register- Nr.	früherer Familienname	Vorname	Rel.	Staatsan- gehörigkeit	Registe- Nr.
Kamenberg	Grinz			471	Looge	Jorda			471
Frahtschmidt	Wolfa	gesch.	15.11.48	477	Kellberg	Rudolf	gesch.	15.11.48	477
Düffert	Wolfgang	Friedrich	Willy. Ned.	483	Wilde	Elisabeth	gest.	15.2.1953	483
Dietrich	Grada			489	Herrmann	Grif			489
Hämigal	Maria	gest.	6.10.74	512	Zachert	Rudolf			512
Drück	Gertrud	Em.		548	Kuntz	Grannan	Em.		548
Dierichen	Christa	gesch.		552	Krosig	Wing	gesch.		552
Drescher	Charlotta			560	Bitzke	Franz			560
Dzinski	Grading			574	Engel	Rudolf			574
Detert	Fernand			576	Beckhaus	Rose	gest.	21.10.57	576
Deutschmann	Lydia			588	Hein	Wolfgang			588
Deis	Luise	gest.	17.10.69	602	Leutz	Grada			602
Drewitz	Linn	gest.	20.7.64	616	Loebckes	Marta			616
Dickmann	Rudolf	gesch.	14.12.19	634	Weidler	geb. Wölling	gesch.	11.7.49	634
Demlein	Margareta	Em.		652	Beizer	Rudolf	gest.	21.3.72	652
Dierschke	Marta	gest.		685	Berger	Gertrud	gest.		685
Doppler	Selig			689	Hilbrant	Elisa			689
Dorr	Maria			696	Kruger	Elvira			696
Dolle	Grif	gest.	21.10.85	698	Köhler	Grannan			698
Ditze	Wolfgang	gest.	13.09.90	737	Hannemann	Charlotta			737
Djinnel	Elisabeth			764	Grannan	Grif			764
Delwiler	Friedrich			773	Fessler	Maria			773
Dudzinski	Josef			800	Gilber	Margareta			800
van Kahl	Marta			805	Scholtka	Charlotta			805
Dinter	Grif			826	Havshel	Grada			826
Dlugosch	Grada	gest.	12.9.75	839	Falkenhan	Selig			839
Dreyfildt	Erich			876	Wiesnicki	geb. Dorschorn	gest.		876
Schmel	geb. Lottys	Margareta		903	Bernhardt	Albort			903
Dahmrich	Silla			916	Ulrich	Grannan			916
F)Kukaschke	Rudolf	Em.		761	Dachwitz	Gerda	Em.		761

Familienname
Vorname
Rel.
Staatsan-
gehörigkeit
Registe-
Nr.

Des Ehemannes

Der Ehefrau

Registernr.	Familiennamen	Vorname	Rel.	Staatsangehörigkeit	Registernr.	früherer Familienname	Vorname	Rel.	Staatsangehörigkeit	Registernr.
47	Setzner	Kurt			917	Gulster	Gildegard			917
47	Krischa	Grotst			935	Suedlich	Grotst			935
48	Kallinger	Yvona	angl.		939	Bittermann	Jamil	angl.		939
48	Dimmoy	Margarete			926	Fritsholt	Gitwing			926
1940										
55	Lietzel	Paul		preuss.	5	Paühig	Frika		preuss.	5
50	Seutzer	Groslyn			7	Wilhelm	Fritz			7
57	Beddeert	Mitar			23	Klam	Ritz			23
57	Damm	Rust			30	Rosenbr	Anna			30
58	Stawa	Luise			72	Kurke	Fritz			72
60	Arwe	Alfred			110	Heuwe	Alfred			110
61	Dougen	Johanna			11	Lädter	Paul			11
63	Hermittel	Milfa			113	Grimm	Gildegard			113
65	Hierdorf	Riprod			117	Wohlgenuth	Ritz			117
68	Dietrich	Wili			129	Loppart	Maria			129
68	Kallebauer	Helena			132	Lickmann	Luise			132
69	Freyer	Fritz			140	Wrbauowitz	Luise			140
69	Looring	Hjanz			203	Poser	Luise			203
73	Jaash	Luise			245	Staperok	Alfred			245
76	Deutschmann	Richard			246	Schult	Berta			246
77	Littich	Gross			255	Schrickel	Wendelin			255
800	Dorfer	Guise			280	Poppe	Jenny			280
803	Dinke	Anna			295	Kruger	Offa			295
826	Durobin	Elis			301	de Moliner	Allye			301
839	Devitz	Friedrich			316	Kuhne	geb. Paabel			316
87	Foller	Gunnar			334	Edler	Ami			334
903	Holl	Gemma			370	Kendelke	geb. Feld			370
916	Kuggert	Malter			371	Pflinger	Margarete			371
761	Dammrow	Paul Otto Wilhelm			58	Schroeder	elli			58

E
F
G
H
J
K
L
M
N
O
P
Q
R
S
T
U
V
W
X
Y
Z

39
 40
 41
 42
 43
 44
 45
 46
 47
 48
 49
 50
 51
 52
 53
 54
 55
 56
 57
 58
 59
 60
 61
 62
 63
 64
 65
 66
 67
 68
 69
 70
 71
 72
 73
 74
 75

Des Ehemannes

Der Ehefrau

Familienname	Vorname	Rel.	Staatsan- gehörigkeit	Register- Nr.	früherer Familienname	Vorname	Rel.	Staatsan- gehörigkeit	Register- Nr.
				1941					
Daniel	Ernst			9	Klopsch	Gertrud			9
Ernst	Ernst			37	Kammer	geb. Rhein	Henry		37
Ernst	Ernst			44	Stogelin	Johanna			44
Ernst	Gertrud	gesch. Nachlässtei	45	45	Wiemann	Joseph	gesch.		45
Ernst	geb. Gaertke	geb.	60	60	Fenchler	Rudolf	geb.		60
Ernst	Gertrud		70	70	Fleischer	Fritz			70
Ernst	Ernst	gesch. Brust	120	120	Glennau	Klaus	geb.		120
Ernst	ella		129	129	Schulke	Emma			129
Ernst	Erna		144	144	Bobmann	Anna			144
Ernst	Alfred		180	180	Karowitz	Magdalena			180
Ernst	Ernst		189	189	Tatke	geb. Frie	Anna		189
Ernst	Ernst	gesch. 12.7.1957	192	192	Schäfer	Fritz	gesch. 12.7.1950		192
Ernst	Blas	gesch. 11.4.77	238	238	Schulke	Walter			238
Ernst	Paul	gesch. 11.4.77	243	243	Lingebach	Marie			243
Ernst	Mice		252	252	Niel	Ernst			252
Ernst	Ernst		255	255	Schulke	geb. Peters	Gilda		255
Ernst	Paul		265	265	Bloß	geb. Daniel	Emma		265
Ernst	Paul	geb.	268	268	Leike	Ernst	geb.		268
Ernst	Walter	geb.	273	273	Walter	Walter	geb.		273
Ernst	Ernst		310	310	Wimmer	Frieda			310
Ernst	Paul	geb.	337	337	Wilke	Ernst	geb.		337
Ernst	Paul	gesch. 16.4.55	359	359	Wimmer	Lina	geb.		359
Ernst	Ernst	gesch. 27.6.57	363	363	Wimmer	Paul	geb.		363
Ernst	Ernst		381	381	Lorenz	Otto			381
Ernst	Karl		407	407	Lorenz	Anna			407
Ernst	Walter		452	452	Lorenz	Margarete			452
Ernst	Walter	geb. 10.9.76	455	455	Haxenbrock	Joseph			455
Ernst	Ernst	geb. 11.4.77	474	474	Blanke	Frieda			474

E
 F
 G
 H
 J
 K
 L
 M
 N
 O
 P
 Q
 R
 S
 T
 U
 V
 W
 X
 Y
 Z

an-
gkeit

Des Ehemannes

Der Ehefrau

Register-Nr.	Familienname	Vorname	Rel.	Staatsan- gehörigkeit	Register- Nr.	früherer Familienname	Vorname	Rel.	Staatsan- gehörigkeit	Register- Nr.
475	Treke	geseh. Dehrend	Blattfor	geseh. 12.6.1861	76	Wiedike	Spring	geseh. 12.6.1861	76	
483	Tiebrich	geseh. Beck	Johanna	Ern.	123	Lawrenz	Kirst	geseh. 8.9.1882	123	
488	Tühhel	Marion		Ern.	140	Braun	Paul	Ern.	140	
490	Tieckhoff	Genur		geseh. 14.2.1949	144	Unruh	Frühling	geseh. 14.2.1949	144	
503	Torbrack	Mauda		Ern.	152	Kingst	Ernst	Ern.	152	
522	Tehaut	geb. Kettelbeck	Gertrud	geseh. 12.3.76	165	Yhütz	Walter	Ern.	165	
524	Traeger	Karl		Ern.	197	Tiecke	Genur	Ern.	197	
528	Tinse	Gertrud		geseh. 1.4.1947	203	Turzynski	Johann	geseh. 1.4.1947	203	
544	Timm	Toppin		geseh. 19.3.74	214	Oldenburg	Paul	Ern.	214	
570	Trews	Genur		geseh. 19.3.74	220	Tenorskin	Margaret	Ern.	220	
593	Tügowski	Gildagow		Ern.	229	Weber	Ernst	Ern.	229	
613	Trocka	Paul		Ern.	240	Hobenstein	Margarete	Ern.	240	
619	Tresler	Karl		Ern.	244	Treising	Mauda	Ern.	244	
628	Truath	Genur		Ern.	274	Gerlach	Ellen	Ern.	274	
584	Treikmann	Spring		Ern.	277	Bretzke	Tahur	Ern.	277	
	Trouna	Paul		Ern.	323	Krupke	Stephan	Ern.	323	
	Troschel	Tritz		Ern.	350	Winterbag	Gildagow	Ern.	350	
	Treske	Genur		Ern.	364	Steinhoff	Johann	Ern.	364	
	Tahlgreen	Harold			406	Lorenz	Tritz		406	
	Tamorow	Willi		geseh. 4.2.1924	449	Winterbag	Margarete		449	
	Trehael	geseh. Kemptke	Reffler	Ern.	451	Lübke	Margarete	geseh. 27.8.1965	451	
	Tresser	Genur	Tritz		543	Freuz			543	
	Tändler	Maria		geseh.	551	Glinke	Martin	geseh.	551	
3	Trescher	Linn			568	Krauspe	Paul		568	
15	Tahlke	Blasant			575	Wihuke	Genur		575	
22	Tüpf	Uphun			580	Schein	Rudolf		580	
22	Tikner	Patte		geseh. 24.5.74	605	Schleske	Luise	geseh. 24.5.74	605	
34	Tau	geseh. Hünse	Gertrud	geseh.	620	Wilkening	Karl	geseh.	620	
50	Tressel	Luisa			626	Kagge	Tritz		626	

F
G
H
J
K
L
M
N
O
P
Q
R
S
T
U
V
W
X
Y
Z

Des Ehemannes

1939:

Der Ehefrau

Staatsan- gehörigkeit	Register- Nr.	Familienname	Vorname	Rel.	Staatsan- gehörigkeit	Register- Nr.	früherer Familienname	Vorname	Rel.	Staatsan- gehörigkeit	Register- Nr.
		Engelhardt	Helen			30					30
		Eckert	Lina			49					49
		Engler	Luise			65	Lenz	Justina			65
		Hesse	Juan			102	Trefke	Anna			102
		Ebel	Louise			104					104
		Eisenreich	Franz			114					114
		Ehlerz	Luise			127	Schmidt	Luise			127
		Eichler	Lea			129					129
		Eisinger	Paul			188	Wasserrüth	Lydia			188
		Ernst	Elise			190					190
		Engler	Lina			194	Rieger, geb. Höschler	Luise			194
		Efeldt	Luise			270	Voss, geb. von Wittenau				270
		Ecke	Franz			270	Sommerfeld	Hildegard			270
		Engel	Matthae			280	Meißner	Sart			280
		Eisner	Hans			292	Fischer	Edith			292
		Engelland	Maria			327	Wildmann	Anna			327
		Eichenberg	Gertrud			426	Lindke	Anna			426
		Ebert	Gertrud			435	Spranger	Elis			435
		Engel	Gertrud			452	Marulla	Wilhelm			452
		Engelmann	Gertrud			488	Riemenschneider	Luise			488
		Eggeling	Luise			532	Scherringer	Paul			532
		Ehlers	Luise			534	Schubert	Luise			534
		Ehrling	Luise			561	Neumann	Luise			561
		Eggebrecht				564	Krüger	Luise			564
		Engel	Rudolf			574	Freund	Luise			574
		Eckstein	Robert			586	Roth	Luise			586
		Eberts	Luise			592	Indor	Robert			592
		Eibl	Luise			595	Kraus	Anton			595
		Engelinger	Luise			608	Kammisch	Luise			608

E
F
G
H
J
K
L
M
N
O
P
Q
R
S
T
U
V
W
X
Y
Z

Des Ehemannes					Der Ehefrau				
Familiennamen	Vorname	Rel.	Staatsan- gehörigkeit	Register- Nr.	früherer Familiennamen	Vorname	Rel.	Staatsan- gehörigkeit	Registe- Nr.
Carke Margaretha				636	Chilla Georg				636
Ebert Ernst				684	Polwiczka Joh. Pirotka				684
Englich Franz			gest. 9. 11. 53	691	Schubert Fritz			gest. 9. 11. 53	691
Eichhorn Hans				702	Vindemann Wula				702
Eltreich Charlotte				732	Prepal Fritz				732
Eule Rosa				747	Gerhardt Fritz				747
Emanuel Walter			gest. im April 1895	759	Lichomski Franz				759
Erdmann Georg				764	Seinzel Elisabeth				764
Ermann Heinrich			Ern.	836	Schultz August			gest. 18. 6. 77	836
Eckhardt August				921	Kiel Fritz				921
Eckwert Hermann				936	Sommefeld Margaretha				936
1940									
Engel Franz			gest. 12. 11. 33	4	Graumüller Joh. Robt. Luise				4
Ehlers Rudolf			gest. 10. 9. 60	98	Bolz Franz				98
Eisenblätter Charlotte				169	Fischer Wilhelm			gest. 7. 10. 33	169
Eppmann Fritz				221	Krämer Albrecht			gest. 21. 10. 33	221
Ehmann Otto			gest. 6. 6. 79	226	Schütte Joh. Konr. Hermann				226
Engel August				239	Schwarz Schultz August				239
Elge Alfred				317	Ritzke August				317
Ehler Ann			Ella Joh.	334	Foller Hermann			gest. 6. 11. 78	334
Elke Alfred			gest. 10. 11. 7. 79	412	Große Johanna				412
Eggenstein Charlotte				444	Graumann Fritz				444
Eng Willy				460	Negarzus Joh. Kaase			gest. 10. 4. 1930	460
Eggebrecht Otto			gest.	532	Schütz Charlotte				532
Erdmann Peter				547	Schubert Max				547
Ende Emma			Ern.	589	Lewickowski Fritz			gest. 7. 6. 59	589
Eule Paul				627	Kamm Joh.				627
Eilert Johann				674	Paulat August				674

Staatsan-
hörigkeit

Registe-
Nr.

636

684

691

702

782

744

759

764

836

921

936

98

109

221

226

339

374

334

412

444

461

532

544

587

627

674

Des Ehemannes

Der Ehefrau

Familienname	Vorname	Rel.	Staatsan- gehörigkeit	Register- Nr.	früherer Familienname	Vorname	Rel.	Staatsan- gehörigkeit	Register- Nr.
Gias	Martin			776	Loch	Robert			776
Grodman	Jean			778	Lorun	Joswin			778
Goring	geb. Weipert			730	Radetski	Wolf			730
1941									
Grost	Luzi			15	Wiese	Fridri			15
Gilmer	Charlotte			16	Kippelshäuser				16
Gleske	Alfred			54	Procycki	Helmut			54
Glum	Volker			55	Leclauder	Friz			55
Gross	Jean			69	Flöt	Gros			69
Guenther	Gilgert			73	Werner	Walter			73
Gilbers	Paula			103	Selinger	Raimund			103
Glyube	Gilgert			112	Pall	Joswin			112
Grost	geb. Däne, Manfor			120	Clemens	Franz			120
Golding	Karl			137	Veinmann	Josfa			137
Guder	Gilgert			212	Andres	Friz			212
Gilmann	Ludwig			219	Ropke	Juka			219
Glach	Rugina			227	Stawicki	Gumbert			227
Gugelin	Paula			249	Martin	Emilia			249
Gischer	Philipp			262	Alter	geb. Franke			262
Gerber	Karl			272	Gaedicke	geb. Fobdort			272
Gelling	Gros			405	Thiel	geb. neue Ehe			405
Eckstein	Wilhelm			475	Reinert	Edif			475
Ebert	Edif			491	Winkel	Edif			491
Erdich	Edif			493	Kallert	Joswin			493
Eugelke	Edif			557	Oberlack	Edif			557
Eckhardt	geb. Wack			587	Gefler	Rufard			587
Eichhorst	Edif			603	Wustenberg	Rudolf			603
Eugelbert	Edif			501	Mokrop	Edif			501

F
G
H
J
K
L
M
N
O
P
Q
R
S
T
U
V
W
X
Y
Z

Des Ehemannes					Der Ehefrau				
Familienname	Vorname	Rel.	Staatsan- gehörigkeit	Register- Nr.	früherer Familienname	Vorname	Rel.	Staatsan- gehörigkeit	Register- Nr.
1942									
Welsner geb. Weisse, Lucia			18.12.1946	17	Matussek, Maria		18.12.1946	17	
Oberberger Adelheid			4.5.1946	8	Popajewski, Luise		4.5.1946	8	
Bigendorf, gesch. Fischer, Margarete				48	Fischer, Luise			48	
Vitner, Agathe				53	Bäumgardt, Rudolf			53	
Obermann, Hilfa				142	Welsner geb. Fischer, Hedwig		9.10.04.1985	142	
Engler u. Wagner, Theresia				223	Koupr, Emil			223	
Schuer, Franz				256	Milbrand, Gertrud			256	
Reichhorn geb. Kerkow, Frieda				281	Wojewodski, Gustav			281	
Welschhorn, gesch. Biethels, Luise				306	Gebel, Hermann			306	
Threuberg, Hedwig				329	Grohe, Gustav			329	
Reichner, Franz			14.07.46	360	Leonhard, Luise		14.07.46	360	
Erbe geb. Ruckebcker, Gertrud			5.4.67	385	Gabrike, Josef		05.04.1967	385	
Vilenberg, Frieda				397	Schütz, Otto			397	
Schrike geb. Kallin, Helene				402	Lorenz, Franz		gest. 1.10.1974	402	
Essert, Rosa				418	Collete, Josephine			418	
Wagner, Otto				432	Zimmermann, Hedwig			432	
Zugemann, Franz				459	Thill, Maria			459	
Zugemann, Gertrud			neue Ehe n. Todesfeststellung 12.4.67	492	Wagner, Maria		Tod festgestellt 31.12.45	492	
Wächler, Franz				573	Zanke, Gertrud			573	
Reichhorst, Frau Herbert			gest. 17.9.80	579	Balla, Elisabeth			579	
Erdmann, Hilfa				521	Andreack, Alfred		gest. 20.12.45	521	
Erdmann, Franz			gest. 5.5.51	576	Schütz, Franz		gest. 5.5.51	576	
Thoreich, Hedwig				585	Majewski, Käthe			585	
Wurst, geb. Jahn, Hedwig				588	Schradner, Walter			588	

Familien
Viker
Stand. B 16.

Des Ehemannes

19 39:

Der Ehefrau

Familienname	Vorname	Rel.	Staatsan- gehörigkeit	Register- Nr.	früherer Familienname	Vorname	Rel.	Staatsan- gehörigkeit	Register- Nr.
Furdt, geb. Lösche, Linda				18					18
Feistner, Ella				24					24
Förmner, geb. Lina Dittmann				44					44
Foot, Fanny				62					62
Fenske, Hugo				71	Kützenlaub, Emma				71
Fischer, Hildegard				74					74
Freiberg, Waltraut				83					83
Freitel, Wopila				92					92
Friedler, Gertrud				123					123
Frohlich, Hulmi geb.				205					205
Furke, Gerda				228	Fuchrat, Helmut geb. 12.12.22				228
Fabrig, Horst				240	Kaatz, Hildegard				240
Fackendrich, Werner geb. 22.4.1920				241	Peiffer, Edvitz geb. 22.4.1920				241
Fied, Hermann				255	Mittler, Margarethe geb. 5.8.1904				255
Fechner, Edith				292	Gizmer, Hans geb. 5.8.1904				292
Franke, Ruth geb. 10.10.62				294	Wilberg, Ruth				294
Fieting, Walter				312	Kausch, Maria				312
Fabrucau, Angelina geb. 1875				378	Riegel, Fritz				378
Fretz, Emil				374	Klipper, Wita				374
Friehoff, Walter geb. 23.12.1905				383	Gertz, Fritz geb. 11.3.1903				383
Friedrich, Hildegard				410	Stapnick, Gertrud				410
Fricke, Frau Hilke				438	Stylo, Ilse				438
Friedrich, Helga				447	Müller, Werner				447
Flind, Paul				487	Staff, Anni				487
Franz, Amanda				496	Pätz, Günther				496
Fridis, Elsa				495	Kholz, Gertrud				495
Färber, Emma geb. 1.12.72				497	Kühn, Willi geb. 11.7.75				497
Franka, Wagners geb. 1.12.72				498	Kasse, Gertrud				498
Franz, Walter				500	Grambro, Waltraut				500

F
G
H
J
K
L
M
N
O
P
Q
R
S
T
U
V
W
X
Y
Z

Des Ehemannes

Der Ehefrau

Register-Nr.	Familienname	Vorname	Rel.	Staatsangehörigkeit	Register-Nr.	früherer Familienname	Vorname	Rel.	Staatsangehörigkeit	Register-Nr.
520	Friedrich	Grotbert			890	Schöne	Hildegard			890
531	Elbe	Erwin			559	Kang	Udelheid			559
544				1940						
550	Fischer	Gertrud	gffint	16	16	Muse	Josephine	gffint	16	16
585	Friedrich	Georg		25	25	Lengold	Helmut			25
597	Finge	Alise		28	28	Richter	Nikolaus			28
599	Fiedler	Fritz		48	48	Siedel	Alfred			48
613	Felsmann	Hildegard		49	49	Winterhans	Ernst			49
619	Friedrich	Fritz	gest. 30.12.62	52	52	Lamy	geb. Kammnick	Fritz	gest. 30.12.62	52
630	Fryzewska	Klara	Fabian, gest. 30.11.1917	66	66	Böcker	Auton	Jahn, Herta, gest. 30.3.19		66
637	Fronwald	Gertrud		77	77	Gaupel	Ama			77
643	Fellecke	Gertrud		82	82	Sontf	Lucie			82
654	Ferentz	Rust		88	88	Bender	Wylia			88
662	Fisch	Josephine		97	97	Kramer	Gertrud			97
675	Finke	Gertrud		119	119	Stiller	Gertrud			119
677	Fisch	Karoline		120	120	Valentin	Josephine			120
699	Frautz	Gertrud		135	135	Wassilke	Gertrud	gest. 18.1.76		135
727	Fasold	Gertrud		137	137	Fasold	Nicolaus	gest.		137
740	Fornfiot	Josephine		144	144	Scholz	Josephine			144
746	Freudenberg	Udo	(Hilfsarbeiter) gest. 5.10.45	146	146	Schmitt	Gertrud	geb. u. Schlichter (Hilfsarbeiter)		146
758	Franziska	Paul	gest. 12.4.76	161	161	Holzner	Paula			161
773	Furkert	Wilhelm	gest. 20.11.76	169	169	Eisblätter	Gertrud			169
802	Feike	Oswald	Em.	177	177	Sachdev	geb. Hilpert	Em.		177
809	Fischer	Josephine	gest. 22.2.81 Em.	180	180	Lauerer	geb. Gutz	Em.		180
837	Fabig	Mathilde		185	185	Ritzweg	Fritz			185
839	Ferber	Lora	gest. durch angelegt am 7.12.64 v. Si. Amst. Stuttgart	189	189	Sommer	Mathilde			189
869	Fiebig	Otto		209	209	Brandner	Josephine			209
877	Flemming	Mathilde		215	215	Maier	geb. Kappelmann			215

G
H
J
K
L
M
N
O
P
Q
R
S
T
U
V
W
X
Y
Z

Des Ehemannes					Der Ehefrau				
Familienname	Vorname	Rel.	Staatsangehörigkeit	Register-Nr.	früherer Familienname	Vorname	Rel.	Staatsangehörigkeit	Register-Nr.
Forkel	Rust			223	Roger geb. Franke	Ljra			223
Fritsche	Gebrd			259	Schneider	Ingrid			259
Friedrich	Warta			277	Falke	Paul			277
Freyert	Gertrud			300	Heinig	Paul			300
Fitting	Gemma			310	Minder	Charlotte			310
Figmann	Gemma			318	Hirtow geb. Schmitz	Gertrud			318
Fleck	Oskar			341	Schaaf geb. König	Margarete			341
Förstner	Fda			318	Hornzeit	Gustav			318
Frieder	Gisela			347	Battal	Margarete			347
Fink	Gustav			366	Müller	Fda			366
Fiedler	Paul			401	Scheyer geb. Wada	Helma			401
Fuhmann	Ernst			414	Gru	Maria			414
Fleischmann	Helmut			417	Mucida	Rufard			417
Fritz	Luise			421	Dienbrada geb. Jalu	Johanna			421
Fieber	Albert			439	Otte	Olson			439
Fiebig	Wolff			441	Hilt	Lisbeth			441
Fip	Albert			464	Holler	Anna			464
Frost	Rust			473	Fukow geb. Pot	Fda			473
Fiedler	Maria			474	Holtz	Gertrud			474
Friedrich	Wpula			488	Spitta	Gemma			488
Fischer	Julius			494	Piede	Gertrud			494
Friede	Ulli			497	Decker	Rudolf			497
Fritz	Julius			499	Pörlitz geb. Politt	Fda			499
Forkel	Maria			501	Figlarok	Maria			501
Figlarok	Maria			501	Forkel	Maria			501
Fiedl	Rufard			538	Zimmer	Wpula			538
Fekete-Joh	Jrika			550	Fekete-Joh	Fda			550
Froegd	Lucian			563	Klein	Anna			563
Fischer	Max			578	Kalczmota	Maria			578

Friedrich
Freibe
Frip
Fieba
Fritsch
Fran
Fros
Fuchs
Frow
Flap
Frey
Fried
Fisc
Frij
Frein
Frit
Fird
Fram
Freida
Flu
Fris
Fing
Flor
Fop
Frad
Fied
Frie
Fie
van

san-Register
igkeit Nr.
225
259
277
307
310
318
341
118
347
366
401
414
417
421
439
441
464
473
474
488
494
497
499
507
507
538
554
563
578

Des Ehemannes					Der Ehefrau				
Familienname	Vorname	Rel.	Staatsan- gehörigkeit	Register- Nr.	früherer Familienname	Vorname	Rel.	Staatsan- gehörigkeit	Register- Nr.
Friederici	Runn			580	Wilke	Rufard			580
Friberg	Flammar			582	Frossch	Dowl	gent. 17.5.196P		582
Frip	Ylla			584	Frist	Runnar			584
Fribo	Lisbeth			592	Stuller	Frij			592
Frisch	Walter			607	Wallerde	Friker	gent. 1.4.63		607
Frankse	Fjurr			608	Heuer	Gaus			608
Frese	Gubert	verst. 6.11.87		610	Nagel	Rota			610
Fuchs	Gunter	geb. 3/1.34		637	Kubier	Charlotti	geb. 3/1.34		637
Frossch	Wipula			640	Stattner	Gregori			640
Flaphaar	Gunnar			645	Stuller	Walter			645
Frey geb. Fredrick				652	Bellini	Hans			652
Fredrick				612	Bellini				652
Fischer	Walter	geb. 23.9.83		661	Spawatzki	Luta		Evng.	661
Forsja	Annunara	geb. Ehe d. Todesortig 14/5.79		669	Leidwold	Kunt	geb. 24.12.45		669
Freund	Grinz			678	Stellner	Glori			678
Fritsch	Paul			679	Bergmann	geb. Linnig	Wesg.		679
Fritler	Maria			681	Styoch	Perul	geb. 12.68		681
Fraube	Charlotta			700	Mayer	Rust	geb. 12.68		700
Freitag geb. Wäpud	Fra			705	Braut	geb. Maria	geb. 7.5.79		705
Flint	Ingeborg			721	Gützeit	Grub			721
Friedrich	Kilij			725	Kofe	Johannab			725
Finger geb. Peter's	Runa			726	Styoch	Rust			726
Fleischer	Alco			729	Schroter	Wesganger			729
Fohl	Glemut			731	Schuecke	Wiphuum			731
Frauzel	Fiken	Ern.		755	Kellmann	Fridry	geb. 6.11.79		755
Friedrich				1941					
Friedrich	Dowl			4	Thlestedt	Stun			4
Fiecht	Mynborg			17	Wunderlich	Ruri	geb. 9/11.77		17
van Fubren	Geitaberg			18	Ramm	Janz	geb. 3.10.73		18

G
H
J
K
L
M
N
O
P
Q
R
S
T
U
V
W
X
Y
Z

Des Ehemannes					Der Ehefrau				
Familienname	Vorname	Rel.	Staatsan- gehörigkeit	Register- Nr.	früherer Familienname	Vorname	Rel.	Staatsan- gehörigkeit	Register- Nr.
Friedrich	Kath	gesch.	5.3.56	29	Lindell	Kath	gesch.	5.3.56	29
Frensch	gusta			31	Herndorff	Walter			31
Freiberg	Yvonne	gesch.	1.3.1950	49	Rügg	geb. Ruffner	Lucie	gesch.	49
Festerling	Lila			59	Suläger	Paul			59
Füchter	Rudolf	gebürtig		60	Kraeger	geb. Gausche	Hildegard		60
Frede	Wischky			63	Kube	Paul			63
Fleischer	Fritz			70	Flieck	geb. Hebe	Justine		70
Flieck	geb. Hebe	Justine		70	Fleischer	Fritz			70
Fach	Alwine	gesch.	29.5.54	93	Mosa	Justine	gesch.	29.5.54	93
Fischer	Anna	verw.		141	Holmann	Gunnar			141
Fabian	Gesmann			152	Blume	geb. Peter	Joh.		152
Franz	Johanna	verw.		157	Zelt	Paul			157
Feige	Godt	gesch.		182	Sludewitz	Anna	gesch.		182
Falk	Grosset			184	Fabst	Johann			184
Figge	Gilberg			186	Lauer	Walter			186
Fiese	Mani	verw.		189	Dreher	Günther			189
Fiedler	Grif	Em.		195	Zeise	Brugard	Em.		195
Fiede	Fritz			203	Kändler	Margareta			203
Fischer	Justine			204	Rechenberg	Caroline			204
Fiese	Marlotta	geb.		207	Relet	Justine	gesch.		207
Fischer	Walter	Em.		226	Rudolf	2. Fra	gest. 7.12.75		226
Foster	Gertha	geb.		248	Kuhn	Justine			248
Franke	Henry	verw.		262	Spuler	Pflügg	geb.	31.1.49	262
Friedrich	Alwin			263	Kunze	Justine			263
Fuerhaak	Paul	Em.		288	Koore	Kunze	Em.		288
Fubmann	August			279	Holländer	Walter			279
Förster	Justa			281	Heinrich	Gunnar			281
Follendorf	Fruta	geb.		297	Barthel	Fritz	geb.		297
Fremmark	Justine	Em.		300	Abrecht	geb. Krause	Em.		300

gest. 13.11.1934

Wohn

56
 31
 gesch. 49
 57
 63
 77
 78
 93
 141
 152
 157
 182
 184
 186
 189
 195
 203
 204
 207
 215
 221
 241
 262
 263
 288
 279
 281
 297
 300

Des Ehemannes			
Familienname	Vorname	Rel.	Staatsan- gehörigkeit
Frisbe	geb. Wille	Walt	319
Fechner	Lip		338
Jonckel	Johf	gest. 21.6.59	367
Jacobiniß	houp	Em.	369
Frank	Wm	Em.	369
finck	Wilhelm	gest. 14.07.1988	370
Fischer	geb. Infornis	hous	397
finnen	Monner		398
Falkenberg	geb. Hermann		413
Fuß	Otto	Walt	421
Franke	Margareta	gest. 13.3.63	421
Frey	Paul	gest. 13.5.63	434
Friedrich	Karl	gest. 20.10.64	440
Fritz	Wm	Klein	440
Friebe	Malte		460
Friedrich	geb. Wm	gest. 31.12.45	461
Föckler	Wilhelm	gest. 5.5.52	469
Fechtel	geb. Wm		471
Fuchs	Karl	Wilhelm	482
Fäustel	Margareta	geb. Wm	508
Fiedler	Walter		575
Franke	Joh		529
Fricke	Friedrich		546
Fitzner	geb. Wm	gest. 4.10.63	546
Fiebig	geb. Wm		558
Fuchs	geb. Wm		567
Falkin	geb. Wm		572
Frey	geb. Wm		576
Faber	geb. Wm	gest. 11.11.54	601

Der Ehefrau			
früherer Familienname	Vorname	Rel.	Staatsan- gehörigkeit
Fonse	Wm		319
Lautbach	Fritz		338
Prinz	geb. Wm		367
Frank	Wm	Em.	369
Jacobiniß	houp	Em.	369
Mine	Wm		370
Krüger	geb. Wm		397
Lomb	Wm		398
Lorenz	Wm	gest. 13.3.63	413
Franke	Margareta		421
Fuß	Otto		421
Karlsruhe	geb. Wm		434
Kuh	geb. Wm		440
Friedrich	Karl	gest. 20.10.64	440
Koltz	geb. Wm	gest. 28.1.69	460
Gregor	geb. Wm	gest. 17.4.58	461
Mauds	geb. Wm	gest. 5.5.52	469
Barth	geb. Wm	gest. 5.5.52	471
Karras	geb. Wm		482
Kümm	geb. Wm		508
Krüger	geb. Wm		575
Berg	geb. Wm		529
Fitzner	geb. Wm	neue Ehe 4.10.63	546
Fricke	geb. Wm		546
Wolters	geb. Wm		558
Fitzner	geb. Wm		567
Farling	geb. Wm		572
Uitzke	geb. Wm		576
Blumberg	geb. Wm	gest. 11.11.54	601

G
 H
 J
 K
 L
 M
 N
 O
 P
 Q
 R
 S
 T
 U
 V
 W
 X
 Y
 Z

Des Ehemannes					Der Ehefrau				
Familienname	Vorname	Rel.	Staatsan- gehörigkeit	Register- Nr.	früherer Familienname	Vorname	Rel.	Staatsan- gehörigkeit	Register- Nr.
Franke	Günter			613	Segen	Ruff			613
Fuß	geb. Heinrich	ERM.	gesch. 4.1.56	619	Döring	ERM. Egon	gesch. 4.1.56		619
Froböse	August		gesch. 27.2.52	631	Hartmann	Charlotta	gesch. 27.2.52		631
Falkowski	geb. Myohl, Lita			95	Lubach	Röhl			95
1942									
Feder	geb. Krumowitz, Charlotta			ERM. 4	Brouberger	Rouolt			ERM. 4
Fineske	Kurta			ERM. 6	Schmidt	Hilli			ERM. 6
Friedberg	August	geschieden 13.8.1942		ERM. 7	Naumann geb. Schröder	Blattfa	gesch. 13.8.1942		ERM. 7
Fleischmann	geb. Hildegard	ERM. 43	gesch. 22.8.1950		Müller	Rudolf	ERM. 43	gesch. 22.8.1950	
Fischer	Egon	ERM. 44	gesch. 24.12.43		Linke	Ellen	ERM. 44	gesch. 24.12.43	
Fischer	Luoga	ERM. 48			Fische, geb. Bigendorf	Marjanna	ERM. 48		
Fische, geb. Bigendorf	Marjanna	ERM. 48			Fischer	Luoga	ERM. 48		
Fritze	Vinograd	ERM. 57			Greve geb. Grünke	Donn	ERM. 57		
Feistel	Hilke	ERM. 90			Brandenburg	Robert	ERM. 90	gest. 3.11.66	
Frost	Blawer			119	Olbertz	Matthias			119
Franke	Hilke	ERM. 128	gest. 27.11.1973		Grütz	Youngard	ERM. 128		
Fischer	geb. Tilsner, Charlotta	ERM. 142	gest. 10.04.1955		Obermann	Hilfelm	ERM. 142		
Friedrich	Luise	ERM. 143			Löffler geb. Böttge	Luise	ERM. 143	gest. 20.5.1976	
Franke	Alwin	ERM. 148			Loumerfeld	Uelga	ERM. 148		
Feuer	Carl	ERM. 182			Roskowitzke	Viada	ERM. 182	gest. 24.3.72	
Fischer	Alwin	ERM. 191			Niethe	Gerda	ERM. 191		
Fischer	Egon	ERM. 202			Flirth	Hilp	ERM. 202		
Fink	Elis	ERM. 211			Müfenicka	Rudolf	ERM. 211		

Fürster
Falk
Freier
Fischer
Fehlner
Fehman
Föhler
Flück
Frandt
Finke
Ferst
Fritz
Fuchs
Florsch
Fuchs
Fischer
Füdel
Frei
Friedrich
Fünke
Feuer
Fleis
Fehlin
Fiedler
Fotner
Fuchs
Fischer
Fritz
Frickert

n-
zeit
Register-
Nr.

Des Ehemannes

Der Ehefrau

Register- Nr.	Familiennamen	Vorname	Rel.	Staatsan- gehörigkeit	Register- Nr.	früherer Familiennamen	Vorname	Rel.	Staatsan- gehörigkeit	Register- Nr.
613	Feuerstein	Wolfgang	Ern.	gest. 220	220	Treus	Gaule	Ern.	gest. 220	220
619	Falk	Kupfer	Ern.	262	262	Friedrich	Gaule	Ern.	262	262
631	Freier	Witt	Ern.	264	264	Kändler	Friedrich	Ern.	264	264
95	Fischer	Georg	Ern.	276	276	Heus	Louise	Ern.	276	276
	Leuluer	Königin	Ern.	279	279	Lehpe	Georg	Ern.	279	279
	Schmann geb. Bräuder	Wolfgang	Ern.	gest. 18.7.1968 282	282	Tepper	Gaule	Ern.	gest. 18.7.1968 282	282
	Föhlich	Wolfgang	Ern.	gest. 15.6.37 292	292	Gobien	Louise	Ern.	292	292
	Flecker	Alfred	Ern.	gest. 6.11.1949 294	294	Köhr	Georg	Ern.	gest. 6.11.1949 294	294
	Handsen	Georg	Ern.	304	304	Andersen	Georg	Ern.	304	304
	Tinke	Georg	Ern.	gest. 12.11.1975 318	318	Klappan	Georg	Ern.	318	318
	Fenske	Rudolf	Ern.	gest. 333	333	Brudt	Georg	Ern.	gest. 333	333
4	Fritz	Georg	Ern.	359	359	Fuchs	Elisabeth	Ern.	gest. 6.9.1968 359	359
6	Fuchs	Elisabeth	Ern.	gest. 6.9.1968 359	359	Fritz	Georg	Ern.	359	359
7	Florschütz	Alf	Ern.	365	365	Kühling	Alf	Ern.	365	365
43	Fuchs	Wladimir	Ern.	gest. 12.10.1945 372	372	Fischer geb. Fipp	Luisa	Ern.	gest. 12.10.1945 372	372
44	Fischer geb. Fipp	Luisa	Ern.	372	372	Fuchs	Wladimir	Ern.	gest. 12.10.1945 372	372
48	Füdel verw. Schumann	Georg	Ern.	373	373	Lipser	Georg	Ern.	373	373
48	Frei	Alf	Ern.	380	380	Pisowski	Georg	Ern.	380	380
57	Friedrich geb. Finke	Georg	Ern.	401	401	Vikel	Georg	Ern.	401	401
90	Finke geb. Friedrich	Georg	Ern.	401	401	Vikel	Georg	Ern.	401	401
119	Feuer, gest. Finke	Alf	Ern.	404	404	Hortel	Georg	Ern.	404	404
128	Fleiss	Alf	Ern.	gest. 17.1.1984 431	431	Hierbech	Georg	Ern.	gest. 17.1.1984 431	431
142	Fehling	Otto	Ern.	444	444	Wahl	Georg	Ern.	444	444
143	Fiedler, gest. Müller		Ern.	469	469	Flörjke	Alf	Ern.	gest. 9.12.1968 469	469
148	Flober	Alf	Ern.	gest. 5.5.70 478	478	Khrobner	Rolf-Georg	Ern.	gest. 5.5.70 478	478
182	Feikes geb. Fosten	Luisa	Ern.	498	498	Schmitz	Georg	Ern.	gest. 3.8.76 498	498
191	Fischer	Rudolf	Ern.	504	504	Luff	Alf	Ern.	gest. 4.6.59 504	504
206	Fritz	Georg	Ern.	505	505	Steinwacker	Rudolf	Ern.	gest. 23.2.1955 505	505
211	Frickert verw. Havel	Elisabeth	Ern.	gest. 516	516	Keller, verw. Gaule		Ern.	gest. 516	516

G
H
J
K
L
M
N
O
P
Q
R
S
T
U
V
W
X
Y
Z

Des Ehemannes					Der Ehefrau				
Familienname	Vorname	Rel.	Staatsan- gehörigkeit	Register- Nr.	früherer Familienname	Vorname	Rel.	Staatsan- gehörigkeit	Register- Nr.
Friesem	Peter			523	Graulich	Wern			523
Frick, geb. Mannsee	Sepa		gest. 2.10.73	527	Hoppe	Risford			527
Frede, geb. Hunger	Olga			539	Schubert	Franz	gest. 25.1.66		539
Fritz	Lilly		gest. 7.11.51	552	Rogalla	Luise	gest. 7.11.51		552
Füll	Franz			569	Festorling	Anton			569
Festorling	Anton			569	Füll	Franz			569
Fiebis	Matthias			577	Jenske	Ida			577
Fiedler	Paul			610	Ulrich	Jugabronn			610
Fränke	Kunze		gest. 7.11.68	611	Kotkowski	Luise	gest. 7.11.68		611
Franke, geb. Blätter	Elisabeth		gest. 18.9.62	621	Goske	Paul			621
Fityka, verw. Schoppe	Wolff			633	Hackendorf	Yvonne	gest. 18.9.62		633
Feilitz	Franz		gest. 18.9.62	644	Fehrendorf	Yvonne	gest. 18.9.62		644

Familiennamen:

Girlich
Gross
Gritzke
Goldso
Giesm
Grocho
Giers
Girli
Glaru
Gies
Grüna
Goldm
Gehr
Gnad
Gehrn
Günter
Gros
Gühl
Günt
Güt
Gepf
Gudd
Goldman
Grewe
Goede
Grove
Gernae
Gulst
Gurk

Des Ehemannes

19 39:

Der Ehefrau

Register-Nr.	Familienname	Vorname	Rel.	Staatsangehörigkeit	Register-Nr.	früherer Familienname	Vorname	Rel.	Staatsangehörigkeit	Register-Nr.
523	Girlich	Paul			1.	Bretzlaff	Lena			1.
524	Grothe	Johanna			2					2
539	Gritzkowski	Leopold			5	Bach	Martha			5
532	Goldschwend	Franz			26	Wesely	Margarete			26
569	Giesmann	Else				Berlin-Lanzenburg	M.			
569	Grochowski	Otto			38	Urrath	Hilmi			38
574	Gierskey	Hildegard			41					41
610	Girlich	Franz			46	Haste	Lena			46
611	Glarann	Wilhelm			76	Maier	Anna			76
621	Giese	Johanna								
631	Gründmann	Martha			89					89
644	Goldmann	Leopold			99	Gehrt	Leika			99
	Gehrt	Leika			99					99
	Gnadig	Walter			139	Scherbitz	Augusta			139
	Gehrmann	Hilmi			148					148
	Gintersberg	Willy			158	Summing	Antonia			158
	Groß	Katrina			160	Kleemann	Fritz			160
	Gühlke	Rudolf			161	Lange	Leopold			161
	Günther	Leopold			173					173
	Gütt	Rudolf			195	Raake	Walter			195
	Geppe	Rudolf			209	Hahne	Marie			209
	Gudd	Erwin			215	Lorenz	Gerda			215
	Goldmann	Gustav			219	Büttner	Werna			219
	Grewe	Johanna			229	Lekmann	Paul			229
	Goede	Gertraud			237	Furcker	Erwin			237
	Goede	Ernst			254	Bachmann	Martha			254
	Gormer	Margarete			268	Schmidt	Heinz			268
	Gulst	Elisabeth			269	Schroder	Ernst			269
	Gurak	Franz			272	Polke	Walter			272

G
H
J
K
L
M
N
P
Q
R
S
T
U
V
W
X
Y
Z

Des Ehemannes					Der Ehefrau				
Familienname	Vorname	Rel.	Staatsangehörigkeit	Register-Nr.	früherer Familienname	Vorname	Rel.	Staatsangehörigkeit	Register-Nr.
Gawron	Walter			323	Kühba	Justus			323
Gaida	Simon			326	Schlager	Miguel			326
Grosch	geb. Klott		Ungarn	331	Annaberg	Just			331
Grosz	Fortunat			342	Wann	Anna			342
Groth	Alma			347	Thiele	Paul		gest. 30.3.65 für Tot. erblass. 31.12.1945	347
Grotting	Gilbert			344	Litzke	Justus			344
Gebel	Anna			346	Wagner	Justus			346
Groczka	Wimilhaus		gest. 15.12.1968	348	Reinmann	Walter			348
Gronau	Friedgard		gest. 28.1.1949	349	Hittmann	Just		gest. 28.1.1949	349
Gehring	Justa			350	Peter	Justus			350
Grimmel	Justa			351	Reichert	Just			351
Giesler	Lidia		gest. 4.5.51	354	Fillich	Just		gest. 2.5.51	354
Gehart	Just			356	Sauer	Just		gest. 4.4.1984	356
Gutsche	Just		gest. 17.10.1978	360	Frutski	Justa		Ern.	360
Gohmert	Just			378	Just	Just			378
Gordel	Just		Ern.	380	Weiphaug	Just		Ern.	380
Gotsch	Just		gest. 9.3.76	382	Woloblagel	Rudolf			382
Gertz	Just			383	Freibrod	Walter			383
Grothe	Just		gest. 2.5.65	386	Kasten	Just			386
Geister	Just		gest. 3.11.82	389	Brade	Just		Ern.	389
Guder	Justa			395	Stueller	Just			395
Gorlach	Justa			419	Bringela	Just			419
Geleng	Just			423	Palluch	Wagner			423
Geisler	Just		geschieden	427	Karling	Just		geschieden	427
Gedgaut	Alfred		gest. 11.2.80	428	George	Justa		Ern.	428
George	Justa			428	Gedgaut	Alfred			428
Guse	Justa			436	Lunich	Gilbert		gest. 5.9.78	436
Gehart	Just			456	Just	Just			456
Goerlich	Just		gest. 23.3.72	460	Steil	Just			460

G

Staatsan-
hörigkeit

Regist-
Nr.

Des Ehemannes

Der Ehefrau

Familienname	Vorname	Rel.	Staatsan- gehörigkeit	Regist- Nr.	früherer Familienname	Vorname	Rel.	Staatsan- gehörigkeit	Regist- Nr.
Gebauer	Karl			478	Werner	Käthe			478
Grambro	Walter			500	Franz	Walter			500
Grazlewski	Kurt	gymn.		508	Westerle	Margareta	gymn.		508
Grünert	Gertrud	geb. 16.5.1891		509	Lindner	Paul	geb. 16.5.1891		509
Gottwald	Ernst			511	Polinski	Gertrud			511
Gumreck	geb. Schumann			519	Hebeker	Willy			519
Goldenberg	Mutter	geb. 10.10.09		531	Fekant	geb. Frau Gertrud			531
Gollnick	geb. Spring	geb. 10.10.09		541	Friedrich	Gertrud			541
Gerlach	Robert	geb. 2.1.10.1876		553	Preister	Margareta	geb. 2.1.10.1876		553
Grzeszka	Felix			553	Spin	Elli			553
Gabler	Gertrud			554	Wörner	Gertrud			554
Gast	Lina			581	Wermann	Margareta	geb. 21.5.1868		581
Glaser	Rudolf			598	Thiele	geb. Frau Anna			598
Gerwin	Willy	geb. 25.9.1879		603	Winkel	geb. Küncke	geb. 25.9.1879		603
Goldschmidt	Rosa			614	Kugensch	Luise			614
Grünste	Walter			615	Gröning	geb. 17.02.1853			615
Gerdel	Fritz	geb. 22.05.89		621	Jouneburg	Kath			621
Grünpe	Ernst			623	Stenzel	Anna			623
Gruszkow	Hose			629	Lilowsky	Paul			629
Grothe	Erna			674	Schirer	Franz			674
Grothe	Else			676	Leder	Paul			676
Grotke	Franz	geb. 26.9.64		678	Wittas	Fritz			678
Grabowski	Margareta	geb. 17.11.66		703	Päntero	Gertrud	geb. 17.11.66		703
Grünste	Paul			717	Graf	geb. Helke Alena			717
Graf	geb. Helke Alena			717	Grünste	Paul			717
Groß	geb. Wenzela	geb. 25.1.57		724	Groß	geb. Wenzela			724
Görner	Paul	geb. 8.11.75		725	Rare	Fritz			725
Grünert	Ernst	geb. 11.11.1891		746	Fischer	Margareta	geb. 11.11.1891		746
Gerhardt	Fritz			747	Enle	Alena			747

H
J
K
L
M
N
O
P
Q
R
S
T
U
V
W
X
Y
Z

Des Ehemannes					Der Ehefrau				
Familienname	Vorname	Rel.	Staatsan- gehörigkeit	Register- Nr.	früherer Familienname	Vorname	Rel.	Staatsan- gehörigkeit	Register- Nr.
Gast	Friedr	gest. 6.12.73	Ern.	752	Szymanski Kurt		Ern.		752
Gibke	Ruf			768	Mittelstadt Wilhel				768
Greier	Winn			769	Gochnick Winn				769
Gochnick Winn				769	Greier Winn				769
Gebauer Paul		gest. 11.3.77	Ern.	776	Koritta Johanna		Ern.		776
Gielke Alexander		gest. 11.3.58		800	Andrinski Josef				800
Gielke Wilhel				803	Preuss geb. Engleke Margare				803
Gabowski Johann		gest. 28.10.80	Ern.	811	Rutjeki Jodn		Ern.		811
Glocke Gustav				841	Sperling Emma				841
Gadow Franz				843	Kutschlebaner Josa				843
Gamp geb. Krüger Jul				844	Rindfleisch Karl				844
Gospowarek Gedwig				852	Kemmig Otto				852
Gielisch Lotta				899	Büchholz Heinz		gest. 23.11.76		899
Gollnick Gustav Ludwig					Warten er, Margareta Lem. u. Frankfurt/10				
Gomringer Paul		gest.		912	Köser Anita		gest.		912
Gülker Jürgens		gest.		917	Netzer Kurt		gest.		917
Gratzki Wilf		gest.		923	Carad Milli		gest.		923
Grinin Wapier				932	Krolbusch Milli				932
Grelbrodt Emil		gest. 26.3.77		374	Szennell Meta				374
				1945					
Grannüller geb. Köhn Luise				4	Eugel Franz		gest. 11/11/77		4
Grabarz Ludwig		gest. 3/4/57		15	Krampecker geb. Karzthier Jella				15
Grabel geb. König Martha				18	Bickermann Wilhel				18
Giner Gust				34	Kudler Jella		gest. 26/09/20		34
Giner Otto		gest. 15.8.57		51	Müller Wstula		gest. 15.8.57		51
Gietz Rigmor				53	Wenfeld Ruf				53
Gantsch Anna				77	Fronwald Georg				77
Gerch Gustav				79	Adler Maria				79
Georgi geb. Kühne Jella				86	Volz Maria		gest. 6.9.75		86

Gülke
Gaul
Gebe
Grin
Groy
Gülke
Giese
Gint
Gian
Golon
Grin
Geba
Grin
Gral
Göhler
Gut
Gila
Gogr
Gart
Gash
Gonse
Grise
Grin
Gred
Goris
Ge
Gier
Ger
Gyl

Staatsan-
hörigkeit

Register-
Nr.

Des Ehemannes

Der Ehefrau

Familienname	Vorname	Rel.	Staatsan- gehörigkeit	Register- Nr.	früherer Familienname	Vorname	Rel.	Staatsan- gehörigkeit	Register- Nr.
Gutke	Wanda			89	Martin	Paul			89
Gaule	Walter			90	Lange	Helene			90
Gebel	Starr			112	Rieger	Arnold			112
Grimm	Gloria	gest.		113	Fernitzel	Melanie	gest.		113
Gross	Paul	gest. 22/4/44		116	Gronowki	Elzbieta	gest. 22/4/44		116
Gronowki	Elzbieta	gest. 22/4/44		116	Gross	Paul	gest. 22/4/44		116
Grodoff	Ripart			117	Wollgermann	Paul			117
Gritler	Milcha	gest. 17.2.57		121	Werner	Elza			121
Grard	Barbara			123	Schmidt	Malli			123
Golomb	Helene			128	Briger	Lotte			128
Grund	Elza			142	Briese	Milly			142
Gebauer	Wolfgang			153	Winkel	geb. Muffel			153
Grunow	Frída	gest. 21/2/57		163	Lau	Paul			163
Grahlmann	Frída			164	Schub	Gemma	gest. 31/5/57		164
Göhler	geb. Gumbert			218	Zona	geb. Gumbert			218
Gipsche	Ripart	gest. 26.6.1954		222	Gutke	geb. Ripart			222
Gölich	Grotz			224	Kirchow	geb. Grotz			224
Gogolin	Anna	gest. 13.3.57		225	Staske	Helene			225
Garbe	Helene	gest. 07.05.1955		229	Brigitte	Barbara			229
Gash	geb. Voack			233	Bernuske	Paul			233
Guskerowski	Paul			238	Schroter	Paul			238
Guske	Milcha			249	Stok	Paul			249
Gündel	Grotz	gest. 9.1.1950		243	Bandker	Milce	gest. 7.2.1957		243
Gundel	Frída	gest. 22.10.1949		261	Wigt	Milly	gest. 22.10.1949		261
Gorischer	geb. Grotz			288	Posiltes	geb. Grotz			288
Gersch	Grotz	gest. 22.11.66		293	Beyer	geb. Grotz			293
Gierhan	Paul	gest. 23/7/57		296	Jacob	Paul			296
Gerhardt	Frída			311	Bennemann	Hans			311
Goler	Paul	gest. 9.11.1950			Filla	Lotte	gest. 24/1/57		

H
J
K
L
M
N
O
P
Q
R
S
T
U
V
W
X
Y
Z

332
 333
 336
 339
 357
 357
 369
 382
 384
 390
 393
 395
 396
 400
 402
 413
 414
 415
 427
 444
 457
 467
 471
 475
 481
 482
 485

Des Ehemannes

Der Ehefrau

Familienname	Vorname	Rel.	Staatsan- gehörigkeit	Register- Nr.	früherer Familienname	Vorname	Rel.	Staatsan- gehörigkeit	Register- Nr.
Grieb	Rudolf			492	Leyner	geb. Friedhelm	mitk		492
Glasow	Brigitta	gest.		498	Brosch	Erinnig	gest.		498
Goidenschwager	Jana	Eintr.		504	Kufner	Wng	gest.	2.4.79	504
Glümm	Ant	gest.		510	Lischowski	Hildegard	gest.		510
Gottschalk	Martin	gest.		524	Jüller	geb. Küpfer			524
Gosch	Leop			525	Belutka	Ernst			525
Gorges	Ernst			531	Kisser	Freida			531
Goumels	Ernst	gest. 01.08.85		536	Kopp	Elisabeth			536
Glade	Fernand	gest. 12.11.1968		571	Spin	Ernst	gest.	12.11.1968	571
Gratz	Joseph	Em.		574	Stinsky	Waldemar	Em.		574
Groth	Rud			579	Koslakowicz	Justid			579
Gmizicki	Arnold			586	Pieler	Ernst			586
Götz	Margareta	gest. 27.7.17		615	Reynold	Albert	gest.	27.7.17	615
Gallei	Georg			618	Schoder	Josephine			618
Gustrow	Aunliana			622	Bremer	Helmut			622
Gustmann	Frieda			647	Brüder	Ernst			647
Günther	Maria			648	Kremer	Paul	gest.	7.8.72	648
Gronowich	Ernst	gest. 5.4.73		650	Göpfert	Georg			650
Göpfert	Georg			650	Gronowich	Ernst			650
Gehler	Ernst			657	Stenwickowski	Georg			657
Grawe	Jana			655	Frognitz	Louis			655
Grieseler	Ernst	gest. 15.11.1915		660	Robert	geb. Pilwick	gest.	5.6.1915	660
Geffert	Anna			686	Schwarz	Georg			686
Güfeler	Leo			699	Stüller	Maria			699
Güllich	Joseph			715	Lukasowicz	geb. Decker	gest.	26.10.1911	715
Geip	Wolff			719	Kelmer	Ernst			719
Gitzert	Ernst			721	Flisak	Ernst	gest.	11.11.1911	721
Grat	Ernst			738	Gerke	Paul			738
Gronberg	Frieda			744	Flisak	Paul			744

H
 J
 K
 L
 M
 N
 O
 P
 Q
 R
 S
 T
 U
 V
 W
 X
 Y
 Z

756
 593
 2
 1984
 6
 11
 14
 20
 25
 46
 46
 61
 64
 83
 85
 98
 105
 114
 121
 127
 131
 132
 138
 143
 150
 159
 165
 181
 188
 193
 167
 171

Des Ehemannes

Der Ehefrau

Familienname	Vorname	Rel.	Staatsan- gehörigkeit	Register- Nr.	früherer Familienname	Vorname	Rel.	Staatsan- gehörigkeit	Register- Nr.
Günther	Friedrich			199	Laurmann	Kelster			199
Gwis	Johann			222	Köhler	geb. Kalbitzel Anna			222
Gricke	Gustav			235	Barthelke	Kate			235
Grisch	Paul			237	Gregor	Luise			237
Gregor	Luise			237	Grisch	Paul			237
Griske	geb. Donack			238	Schreiber	Walter			238
Grolla	Paul			244	Zöhmer	Wolff			244
Gramm	Hilf			247	Arndt	Gust			247
Grünberg	Margareta			250	Kleut	Anna			250
Günther	Alfred			264	Grünberger	Anna			264
Gaardicke	Margareta			272	Eberhardt	Karl			272
Gaisler	Karl			301	Braun	geb. Richter Emma			301
Grope	Walter			302	Gebauer	geb. Kleemann			302
Gitze	Paul			303	Gitze	geb. Paul			303
Gitze	geb. Paul			303	Gitze	Paul			303
Gerber	Willy			307	Woller	Wita			307
Gottberg	Inga			308	Willems	Guinnig			308
Giedde	Nieplu			314	Kieglitz	Kate			314
Gehnen	Kath			327	Lohse	Paul			327
George	Walter			332	Kolmann	Anna			332
Gall	Friede			335	Klein	geb. Schmidt Emma			335
Gundis	Wolfgang			343	Hönig	Luise			343
Gundens	Rudolf			348	Großmutter	geb. Galmann			348
Großmutter	Galmann			348	Gundens	Rudolf			348
Gronzow	Wille			373	Fonken	Franz			373
Griemfeld	Wesner			399	Arnold	Gustav			399
Günz	Walter			400	Fayola	geb.			400
Gerlitz	Rudolf			423	Scholz	Margareta			423
Gundlach	geb. Witzfahl			426	Ferkulle	Paul			426
Gogol	geb. Loranowicz			306	Theus	Karl			306

H
 J
 K
 L
 M
 N
 O
 P
 Q
 R
 S
 T
 U
 V
 W
 X
 Y
 Z

Des Ehemannes					Der Ehefrau				
Familienname	Vorname	Rel.	Staatsan- gehörigkeit	Register- Nr.	früherer Familienname	Vorname	Rel.	Staatsan- gehörigkeit	Register- Nr.
Gregorius	Ernst		gebürtlich	481	Franz	Ernst		gebürtlich	481
Gerlach	August			483	Leopold	geb. August		gebürtlich	483
Gropmann	Ernst			488	Leopold	Wulfgrün		Kammer	488
Gregor	Ernst		geb. 28.1.69	461	Finck	Ernst			461
Griebert	Frída		geb. 17.10.53	462	Wilde	Malimar		geb. 17.11.53	462
Gartz	Paul		geb. 17.11.53	463	Adelheid	Ernst			463
Grabert	Rudolf			478	Prochord	geb. Margarete Frída			478
Grau	Ernst			494	Briggemann	Anna			494
Gertig	Rudolf			505	Althaus	geb. Widmann		geb. 21.11.1850	505
Graudeniz	Willy			510	Piöpek	Ernst		geb. 27.4.71	510
Grotzke	geb. Schlicker			514	Wursky	Willy			514
Grope	Blowgrün			521	Nolte	Rudolf			521
von Gudziewski	Ernst			525	Hinkel	Paul			525
Gesickat	geb. Krüger			533	Rohmann	Ernst			533
Glotzner	Ernst			548	Hintz	Alfred			548
Grätsch	geb. Kirke			550	Brück	Willy			550
Grätsch	Ernst			551	Jungel	Willy			551
Gribe	Willy			552	Off	Ernst			552
Gerstenberg	Rudolf		geb. 7.4.48	565	Schönwald	geb. Ernt		geb. 7.4.48	565
Grasolt	geb. Hornung			569	Langemann	Ernst			569
Gilert	geb. Molkenhuth			65	Kroschmann	Ernst			65
Gausehning	geb. Braun			72	Lehmann	Ernst			72
Gebhardt	geb. Heuer			579	Koch	Alfred		geb. 25.11.63	579
Gücknecht	Ernst		geb. 17.3.14	582	Kuhn	Anna			582
Grobis	Paul			585	Karnahl	Ernst			585
Gronig	Ernst			586	Wagenknecht	Willy		geb. 1.05.06.1905	586
Gesler	Rudolf		geb. 29.11.55	587	Gebhardt	geb. Wack		geb. 29.11.55	587
Grüning	Ernst			605	Hügel	Johann			605
Giescke	Ernst		geb. 25.10.63	607	Wittig	Ernst		geb. 25.10.63	607

Golla
Gottens
Gebac
Grosig
Gode
Gutsch
Gibela
Gumle
Gare
Gausich
Gabra
Gausin
Gohlk
Graf
Grümp
Greve
Grümp
Grobe
Gross
Golum
Gorge

san-
igkeit
Register-
Nr.

Des Ehemannes

Der Ehefrau

Familiennamen	Vorname	Rel.	Staatsan- gehörigkeit	Register- Nr.	früherer Familiennamen	Vorname	Rel.	Staatsan- gehörigkeit	Register- Nr.
Golla	Wilhelm		gestorben	608	Meier	Malli	gestorben		608
Hertenschlager	Lüvin		gest. 27.3.66	609	Migge	Haus			609
Hebauer	Liploth	Ern.	gest. 10.7.57	612	Mausch	Louise	Ern.		612
Hroiß	Anton		Vormüchtigung nach Wien		Krause	Agathe	Vormüchtigung		
Godehardt	Wilhelm			615	Perschke	Elisabeth			615
Gutsch geb. Rieck	Jepa			620	Bölke	Milly			620
Gübelor	Kingspind			635	Rünge	Rüff			635
Gumblich	Vorn			173	Walker	Wilhelm			173
505									
570									
574									
521									
525									
533									
548									
550									
1942									
Garcis	Friedrich		Ern. 22.11.1948	2	Künz	Leopold	Ern. 22.11.1948		2
Gauschmiedt	Rüff		gest. 15.10.48 Ern.	12	Lüders	Walter	gest. 15.10.48 Ern.		12
Gabriel	Günter		gestorben	15	Lück	Charlotte	gestorben		15
Grausing verw.	Säbel		Ern.	22	Loring, Haus		Ern.		22
Gohlke	Wipula		Ern.	28	Viebrant	Kurt	Ern.		28
Graf	Milly		Ern.	39	Barth geb. Müller	Frieda	Ern.		39
Grümpell	Oskar		Ern.	56	Kuorik	Elisabeth	Ern.		56
Greve geb. Grunzke	Vorn		Ern.	57	Fritze	Kingspind	Ern.		57
Grünzke verw.	Greve		Ern.	57	Fritze	Kingspind	Ern.		57
Groba	Wilhelm		gest. 2.4.70 Ern.	60	Hertzog geb. Halsring	Anna	Ern.		60
Grosel	Haus		Ern.	92	Krüger	Luitte	gest. 15.10.73 Ern.		92
Golmer	Wipula		Ern.	107	Krüger	Günter	Ern.		107
Gorgel	Haus		gest. 3/8 Ern.	122	Springer	Walter	Ern.		122

H
J
K
L
M
N
O
P
R
S
T
U
V
W
X
Y
Z

Des Ehemannes					Der Ehefrau				
Familienname	Vorname	Rel.	Staatsan- gehörigkeit	Register- Nr.	früherer Familienname	Vorname	Rel.	Staatsan- gehörigkeit	Register- Nr.
Gräumer	gest. Hermann			131	Schöffel	Friedl			131
Grabow	Ollwica			133	Köhler	Löwl			133
Gilbe	Karl			134	Löbner geb. Schänder	Martha			134
Grünwaldt	Leoni			138	Wegner	Alte			138
Görichtha	Leoni			161	Foike	Rinhold			161
Grüneberg	Leitz			164	Jädiuke	Leitz			164
Gierds	verw. Rohm			166	Schlager	Leoni			166
Göthe	gest. Müller			198	Schönfeld	Leoni			198
Graf	Leoni			218	Siedtke	Leoni			218
Gustth	verw. Leitz			227	Wolke	Leoni			227
Gräff	Karl			230	Brise	Leoni			230
Günthermann	Wap			238	Krüg	Leoni			238
Grimm	Albrecht			245	Berganski geb. Haun	Leoni			245
Groschick	Gustth			248	Buade	Leoni			248
Graf	Martha			251	Kändler	Leoni			251
Grade	Leoni			253	Baendel	Leoni			253
Grochowski	Alfred			258	Lopper	Leoni			258
Gladow	Anna			261	Ollmann	Leoni			261
Gorlach	Leoni			274	Fornath	Leoni			274
Glaus	Leoni			276	Fritze	Leoni			276
Gainger	Alfred			280	Pleger	Leoni			280
Gobien	Leoni			292	Föhlich	Leoni			292
Gebel	Leoni			306	Bierhals geb. Leoni	Leoni			306
Grob	Leoni			308	Wolf	Leoni			308
Gehmann	Leoni			314	Tarich	Leoni			314
Göne	Gustth			319	Schrenberg	Leoni			319
Gape	geb. Krosch, Clara			339	Schulke	Leoni			339
Garbe	gest. Keller, Gustth			341	Blau	Leoni			341
Grotte	geb. Brandenburg, Johann			357	Schuberger	Leoni			357

Gossa
 Griebel
 Galiu
 Gamp
 Groll
 Goda
 Glati
 Gries
 Gense
 Grol
 Grop
 Gerst
 Gdani
 Gdanic
 Gaertig
 Gango
 Grob
 Gäum
 Gawls
 Gierke
 Gschler
 Giese
 Gensu
 Götz
 Gerd
 Gbran
 Grün
 Glin
 Gobie

tsan-
rigkeit

Register-
Nr.

Des Ehemannes

Der Ehefrau

Familiennamen	Vorname	Rel.	Staatsan- gehörigkeit	Register- Nr.	früherer Familiennamen	Vorname	Rel.	Staatsan- gehörigkeit	Register- Nr.
Hossa	Opofard		Em.	363	Wegner	Luisa			363
Wietau	geb. Winkel	geb.	Em.	378	Reiser	Domitroy	geb.	Em.	378
Galucha	Jofann		Em.	385	Erbe	geb. Mückenbater	geb.	Em.	385
Kaupewieder	Sonia		Em.	387	Pöbel	Opofard		Em.	387
Groll	Indriand		Em.	389	Khütt	Wopula		Em.	389
Godau	Walter		Em.	395	Friebe	Brungard		Em.	395
Glauche	Witz	geb.	Em.	399	Hübner	Kauer		Em.	399
Grischke	Opof	geb.	Em.	415	Schmidt	geb. Luira	geb.	Em.	415
Kusemeyer	geb. Küncker	geb.	Em.	424	Hege	Karl		Em.	424
Grol	Karl		Em.	429	Großmann	Witberg		Em.	429
Großmann	Witberg		Em.	429	Grol	Karl		Em.	429
Gerstmann	Kaufard	geb.	Em.	455	Jahn	geb. Salzbriun	geb.	Em.	455
Gdanico	Piut		Em.	458	Gdanico	geb. Gaertig	geb.	Em.	458
Gdanico	geb. Gaertig	geb.	Em.	458	Gdanico	Piut		Em.	458
Gaertig	geb. Gdanico	geb.	Em.	458	Gdanico	Piut		Em.	458
Ganzow	geb. Nowoizyn	geb.	Em.	467	Oldenburg	Otto		Em.	467
Grob	Willy		Em.	470	Pouge	Hoflab		Em.	470
Gäumert	geb. Nivak	geb.	Em.	476	Jacobson	Witbert		Em.	476
Gawlitza	Wopula		Em.	479	Floke	Wrona		Em.	479
Gierke	Luis		Em.	482	Griessler	geb. John	geb.	Em.	482
Griessler	geb. John	geb.	Em.	482	Gierke	Luis		Em.	482
Giese	Witka		Em.	499	Kindel	Piut		Em.	499
Gensmann	Piut		Em.	503	Bergemann	Opofard		Em.	503
Göge	Wopula		Em.	517	Lindner	Wrona		Em.	517
Opelert	Wrona		Em.	546	Willeke	Wrona		Em.	546
Gramlit	Wrona		Em.	523	Friesem	Jahn		Em.	523
Grünow	geb. Winkel	geb.	Em.	549	Neve	Walter		Em.	549
Glick	Wrona		Em.	557	Dandert	Wrona		Em.	557
Gobien	Opofard		Em.	557	Kauer	Piut		Em.	557

H
J
K
L
M
N
O
P
Q
R
S
T
U
V
W
X
Y
Z

Des Ehemannes					Der Ehefrau				
Familienname	Vorname	Rel.	Staatsan- gehörigkeit	Register- Nr.	früherer Familienname	Vorname	Rel.	Staatsan- gehörigkeit	Register- Nr.
Graff	Garda			560	Baier	Gyalmit			560
Bloumann	Kaver		Evng.	565	Käusel	gest. 30.10.81 Leifabattf		Evng.	565
Bläser	Rudolf		gest. 31.12.79	592	Teske	Quanda			592
Gehike geb. Schwan	Gustav			593	Paulisch	Milfalu			593
Goldmann	Rüth			604	Löffler	Otto		gest. 29.4.79	604
Geske	Paul			621	Franke geb. Klatta	gest. 10.4.62 Leibattf			621
Gefken	Magdalena			630	Sprafke	Oluf			630
Graf	Fuul		gest. 4.1.1957	633	Vof	fuur		gest. 4.1.1957	633
Gneist	Graford			639	Theiler	Anna			639
Grabow geb. Schöpe	Lea			646	Koepsel	Gustav			646
Gonschior	Magdalena			648	Glenz	Ludwig			648
Glenz	Ludwig			648	Gonschior	Magdalena			648

Des Ehemannes

1939:

Der Ehefrau

Familienname	Vorname	Rel.	Staatsan- gehörigkeit	Register- Nr.	früherer Familienname	Vorname	Rel.	Staatsan- gehörigkeit	Register- Nr.
Küber	Loring			3	Kannegiesser, Lindhoff				3
Keitze	Gerda			7					7
Kütter	Wilhelm			10	Larlischa, Marianna				10
Karnel	Otto			18	Fürst, geb. Lösche, Frieda				18
König	Alwin			22	Kristen, geb. Klein, Johanna				22
Klein	Theresa			22					22
Kleffe	Anton			23					23
Kannebüch, Gwinif				28	Marschke, Gustav				28
Hildebrandt, Albert				31	Hilpert, Frau				31
Hilpert, Frau geb. Adam				31					31
Keimann, Fritz				36	Macho, Annamaria				36
Kahn, Ludwig, geb. Wente				37					37
Kempel, Rudi		geschieden		41	Gierskey, Hildegard		geb.		41
Kaske, Lou				46					46
Koiba, Charlotta				48					48
Kaslönger, Wilhelm				51	Pelzer, geb. Döring, Margareta				51
Hagen, Karl		geb.		56	Koall, Elisabeth		geb.		56
Küthenlaub, Anna				71					71
Keer, Heinz				74	Fischer, Hildegard				74
Henkel, Gustav				83	Freiberg, Waltraud				83
Heese, Fritz				84	Jesgaroz, Käthe				84
Hagmann, Günter		Ern.		86	Bergerhoff, Gustav		Ern.		86
Hör, Gustav				88					88
Hartkop, Fritz				98	von Trivsky, Valentina				98
Hoffmann, Edmund				105	Zielinski, Ursula				105
Heinrichs, Heinz				118	Schroeder, Lise				118
Hoblitte, Lise				143					143
Hollmann, Lise				149	Mieme, Charlotta				149
Hoch, Adolf				153					153
Hesse, Loring				102	Dreske, Anna				102

H
J
K
L
M
N
O
P
Q
R
S
T
U
V
W
X
Y
Z

Des Ehemannes

19 39.

Der Ehefrau

Familienname	Vorname	Rel.	Staatsan- gehörigkeit	Register- Nr.	früherer Familienname	Vorname	Rel.	Staatsan- gehörigkeit	Register- Nr.
Kaupbild	Guinif	gest. 13.12.1990		157	Brünke	Anton			157
Kernig	Willy	gesch. 28.2.60 Em.		164	Nück, geb. Dore, flly		gesch. 28.2.60 Em.		164
Kettich	Karl	gesch.		174	Wagner	Käthe	gesch.		174
Kohmann	Rudolf	4.12.1889 gottfrucht		187	Hahn	Frika	Eintrag		187
Kohmann	Lrika				Hoffmann	Rudolf	H. Strauch		
Kohmann	Griffian			193	Rehm	Elf	gest. 3/1.60		193
Kochler	Lüpf			194		E.			194
Kohmann	Winnie			197		B.			197
Kohmann	Luisig			201		Sch			201
Kohmann	Margarete	Wiedemann Köhner gesch. 14.8.45		204		K.			204
Heidrich	Winn			207	Salowski, Johanna				207
Kohne, geb. Kirsch, Klara				209		G.			209
Keine	Erich	gesch. 24/1.52		210	Schön	Flr	gesch. 24/1.52		210
Keiz	Willy	gest. 18.12.1987		212	Kramer	Meta			212
Kilsebecker	Hermann			222	Bokra	Maria			222
Kohne	Jose			233	Romantowski	Leo	R		233
Korbach	Maria			246	Blank	Otto	B.		246
Hübisch	Johannes			261	Hartmann	Käthe			261
Hartmann	Käthe			261	Hübisch	Johannes			261
Hübner	Dorothea	gest. 2.8.62		266	Voigt	Ernst			266
Hornemann	Erich			276	Möckz	Gertrud			276
Hangerberg	Joseph			281	Niederstein	Magdalena			281
Hornemann	Fritz			282	Hrusche	Elisabeth			282
Hartmann	Lothar			288	Richter	Margarete			288
Hartwig	Walter			298	Hypkau	Else			298
Killer	Ernst			304	Killer	geb. Hypkau			304
Hübner	Josef			316	Wiche	Gertrud			316
Herrmann	Rudolf	gesch. 13/3.53		317	Lubitz	Frika	gesch. 13/3.53		317
Vinthal	Wilhelm	gesch. 5/12.60		327	Liebold	Gertrud	gesch. 5/12.60		327

H

Staatsan-
gehörigkeit

Registernr.

Des Ehemannes

Der Ehefrau

Familienname	Vorname	Rel.	Staatsan- gehörigkeit	Registernr.	früherer Familienname	Vorname	Rel.	Staatsan- gehörigkeit	Registernr.
Höckendorf	Friedgard			340	Raddatz	Karl			340
Koffmann	Konrad			361	Kraack	Frau			361
Kraack	Frau			361	Koffmann	Konrad			361
Kattal	Lisbeth			366	Schaff	Fritz			366
Koffmann	Auguste			369	Leinisch	Konrad			369
Kaluteppe	Anna	geschieden		375	Lidunowski	Blaschke	geschieden		375
Koffmann	Ellie			393	Lidow	Fritz			393
Hilger	Wapula			402	Kirchgesner	Karl			402
Hinz	Nigrid	Opfingers		406	Wakuney	Maria	Opfingers		406
Henschel	Josephine			407	Hogor	Gertra			407
Hoch	Fritz			411	Schöder	Gertra			411
Haas	Fritz			416	Kr. Kranich	Frau			416
Harwig	Gertra	geschieden		427	Geisler	Auguste	geschieden		427
Häse	Ernst			442	Schulze	Nigrid			442
Kalunko	geb. Kötter	geb. Harwig		448	Lange	Karl			448
Horiba	Julia			451	Schöder	Fritz	gest. 2.8.72		451
Hauke	Otto			453	Rehberg	Gertra			453
Höckendorf	Willy	Em.		455	Fielz	Augusta	Em.		455
Koffmann	Albert			462	Krose	Anna	gest. 18.11.1935		462
Kaupel	Wilhelm	gest. 7.9.79		467	Spranger	Josephine			467
Kohler	Willy			473	Leidel	Julius			473
Hellwig	Rudolf	geb. 15.11.48		477	Krautkorn	Wapula	geb. 15.11.48		477
Howe	Gertraude			480	Levald	geb. Bleich			480
Kernann	Fritz			489	Dietrich	Gertra	gest. 22.7.1902		489
Hinz	geb. Kandler	Willy		490	Sefermann	Wapula			490
Koller	Willy			494	Kalanch	Ernst			494
Hasse	Gertra			498	Franka	Margarete	gest. 11.12.72		498
Hübl	geb. Kämpfer	Auguste		505	Lepek	Wapula			505
Harwig	Rudolf	gest. 10.9.1943		513	Kieper	Fritz			513

J
K
L
M
N
O
P
Q
R
S
T
U
V
W
X
Y
Z

Des Ehemannes					Der Ehefrau					
Registernr.	Familienname	Vorname	Rel.	Staatsangehörigkeit	Registernr.	früherer Familienname	Vorname	Rel.	Staatsangehörigkeit	Registernr.
515	Hildebrandt	Groda			750	Apfel	Wenz			750
520	Hollfelder	geb. Künze	Lotte		754	Schulze	Krist			754
	Hemming	Lutz			758	Franker	Werner			758
563	Henschel	gammert	Wade	Willy	765	Seeger	Groda		guff.	765
568	Hahnemann	Jullunth	guff.		774	Bade	guff.		guff.	774
582	Kanke	Alwin			778	Leutz	Margitta			778
584	Heckert	Gross			787	Breyer	Johann			787
588	Hahnefeld	geb. Brannschke	Flr		797	Recher	Gring			797
597	Hartung	Willi			801	Falwepe	Werner		guff.	801
607	Hochgräfer	geb. Krieger			808	Birkholz	Grossmann			808
604	Hänschen	Wolff			812	Besse	Rudolf			812
608	Hille	Günther	Samstizung	in		Vollbrecht, Lütz, Sonn u. Preuz lane				
631	Heideck	Otto			822	Meißler	Margarete			822
633	Hütler	Willy			828	Koeyer	Lutz			828
637	Koeyer	Lutz			828	Hütler	Willy			828
639	Kürze	Rozimilian			831	Graunt	Gilgward			831
646	Kühnreiter	Milphina			832	Schmittner	Werner			832
651	Häusmann	Gubert	guff.		837	Falke	Maria		guff.	837
663	Kortner	guff.	Eva		848	Kelzer	Werner			848
673	Kruschel	Krist			849	Wolste	Helma			849
682	König	Otto			852	Gospodarek	Judwig			852
683	Kahn	Grossmann			856	Heldt	geb. Gellwig	Jalene		856
689	Heldt	geb. Kellwig	Jalene		856	Kahn	Grossmann			856
695	Heldtke	Flr			859	Lieber	Krist			859
701	Hesse	Refrd			862	Huimezler	Johanna			862
704	Helterhof	Walter			879	Hildebrandt	Berta			879
714	Hildebrandt	Berta			879	Helterhof	Walter			879
737	Hallmann	Karl			880	Spieh	Flr			880
	Hallmann	Gudwig			886	Pittaler	Prinz			886

J
K
L
M
N
O
P
Q
R
S
T
U
V
W
X
Y
Z

atsan-
Rigkeit

900

907

931

940

11

26

29

35

42

69

72

73

76

96

106

110

126

127

146

150

161

165

172

173

174

180

182

Des Ehemannes

Der Ehefrau

Familiennamen	Vorname	Rel.	Staatsan- gehörigkeit	Register- Nr.	früherer Familiennamen	Vorname	Rel.	Staatsan- gehörigkeit	Register- Nr.
Hoffmann geb. Kuhn	Julia			184	Thurwald	Willy			184
Hardt Johann				186	Tholz	Friedrich			186
Hartkopf Hermann				188	Link	Lionel			188
Hanisch Jutta				196	Kobbert	Otto			196
Höbelsmann Luise				215	Hennsing	Willy			215
Heintze Johann				219	Lange	Ernst			219
Herrns Jutta				234	Majewski	Karl			234
Herrn Heindel Margot				254	Pischo	Ernst			254
Hilgert Frieda				257	Levien	Paul			257
Hanselke Martha				263	Kampowski	Walter			263
Hackert Wili				276	Hackert geb. Wölsch				276
Hoffmeister Gerbert				282	Hoffmeister geb. Wölsch				282
Heimer Jussi				284	Stalbach	Ernst			284
Heppel Jutta				298	Wannau	Ernst			298
Heinig Paul				300	Weber geb. Freyer				300
Hübner Gertrud				304	Hühnerl	Ernst			304
Hühnerl Fritz				314	Jaeck	Ernst			314
Hasse Martha				315	Heinacker	Ernst			315
Heber Käthe				320	Keller	Max			320
Hanisch Katharina				325	Weibel	Ernst			325
Herrmann August				330	Voit	Ernst			330
Holz Willy				337	Pritz	Ernst			337
Horst Fritz				338	Hebert	Ernst			338
Hoffmann Fritz				346	Kastner	Ernst			346
Haus Elisabeth				348	Lange	Ernst			348
Hoffmann Rudolf				352	Link	Ernst			352
Hagenfeldt Konrad				363	Luster	Ernst			363
Heine Fritz				368	Krause	Ernst			368
Held Adelaide				370	Höll	Ernst			370

J
K
L
M
N
O
P
Q
R
S
T
U
V
W
X
Y
Z

atsan-
brigkeit

Registe-
Nr.

378

379

393

409

415

419

419

424

426

434

438

443

443

454

460

463

469

476

478

479

484

487

491

507

508

515

528

533

539

Des Ehemannes

Der Ehefrau

Familienname	Vorname	Rel.	Staatsan- gehörigkeit	Registe- Nr.	früherer Familienname	Vorname	Rel.	Staatsan- gehörigkeit	Registe- Nr.
Hartwig	Elvira			542	Rosenbaum	Grif	gest. 7.3.40		542
Krebs	Grig			553	Krebs	Grig			553
Kauke	Grig			568	von Weddewitz	Grig			568
Klasny	Grig		gest. 1.5.52	573	Worm	Maria	gest. 2.5.52		573
Koppel	Grig			582	Prosch	Emil	gest. 17.5.1868		582
Karnel	Phili		gest. 13.1.63	588	Karnel	Liselotte	Ern.		588
Kauer	Grig		gest. 17.3.78	608	Franke	Frau			608
Kauz	Grig		geschieden	616	Lejewski	Grig	geschieden		616
Keise	Marta			619	Welle	Milfa			619
Ketzer	Grig			636	Sattelberg	Grig			636
Kibner	Charlotte		gest. 1.1.14	637	Fuchs	Grig	gest. 3.1.14		637
Kiesel	Margard			659	Wyl	Grig			659
Köppmann	Gabel			663	Kauz	Lilli			663
Kobel	geb. Jendrock			672	Wia	Grig	gest. 6.7.26		672
Küpfeldt	geb. Kurock			673	Raguse	Marta			673
Kopmann	Grig		Fam. B. u. u. angelegt am 16.7.1906	676	Stillebeck	Grig			676
Kopach	Grig		Ern.	677	Kopach	Grig	Ern.		677
Keller	Gellumif		gest. 27.4.1882	687	Kälins	Margareta			687
Kessel	Frau		geschieden	708	Jettermann	Albat	gest.		708
Keller	Popmann			733	Wülke	Lilli			733
Kachmann	Grig		gest. 1.8.50	743	Kranke	Grig	gest. 1.5.17		743
Kein	Grig		gest. 27.10.1886	745	Wulz	Grig			745
Kopmann	geb. Grig		gest. 6.7.14	754	Kremer	Grig			754
Karnobolin	Grig		gest. 1.7.14	760	Patrunke	Wapula			760
Köhne, Ingeborg			gest. 27.4.1884	600	Schöfer, Rudolph				600
Kessel	Grig			2	Grig	Grig	gest. 11.9.1908		2
Küpphäuser	Grig		geschieden	16	Grig	Grig			16
König	Grig			23	Wist	Grig	gest. 4.1.17		23
Kunze	Grig		gest. 7.5.26	27	Kunze	Grig			27

J
K
L
M
N
O
P
Q
R
S
T
U
V
W
X
Y
Z

Des Ehemannes					Der Ehefrau				
Familienname	Vorname	Rel.	Staatsan- gehörigkeit	Register- Nr.	früherer Familienname	Vorname	Rel.	Staatsan- gehörigkeit	Register- Nr.
Henrichs	Walter			31	Fransch	Gertrud			31
Humboldt	Paul			42	Hr. geb. Müller	Maria			42
Hörnicke	Ernst			50	Lorring	Fohn			50
Höcker	Johann			57	Hunt	Wilhelm		gest. 5.1.35	57
Heinig	Willy			79	Pölsner	Sora			79
Hahn	Wenz		gest. 12.1.1968	76	Stenberg	Elle		gest. 12.2.1968	76
Herrmann	Ernst			77	Adam	Margareta			77
Herrmann	Paul		gest. 4.1.79	84	Ventwig	Gertrud			84
Häufle	Wipha		neue Ehe n. Todeserkl. 2.12.1959	92	Roth	Julia			92
Hurz	Ernst		gest. 07.12.1959	104	Peltier	Sana			104
Hartwiger	Paul		gest. 17.4.64	113	Trunz	geb. Finckh	Sana		113
Häsel	Robert			117	Fritsch	Pauline			117
Hoffmann	Erwin			132	Gansler	Elvira			132
Hübner	Ernst			133	Krause	Walter			133
Hep	Elly			139	Streier	Paul			139
Hertz	Ernst		gest. 17.3.53	148	Hertz	Ernst			148
Hertz	geb. Lehmann	Ernst		148	Hertz	Ernst			148
Hessenstein	Paul			156	Kowalsky	geb. Klauz	Julia		156
Hübner	Ernst			163	Fledd	Willy			163
Harwardt	Margalena			180	Hühner	Margareta			180
Hall	Erwin			200	Hoffmann	geb. Roth	Ernst		200
Hoffmann	Maria		geb. Pölsner	200	Hall	Erwin			200
Hellmann	Wipha		Hillesheim	213	Rietz	geb. Wenz			213
Heinrich	Ernst			224	Hühner	geb. Klauz	Julia		224
Hagen	geb. Pölsner	Ernst		225	Witz	Erwin			225
Höfel	Margareta			230	Chaste	Willy			230
Heinrich	Willy		gest. 19.2.1957	234	Hörner	Elly		gest. 19.2.1951	234
Hauptmann	Frank		gest. 8.3.1944	259	Henneberg	Erwin			259
Hell	Ernst		gest. 1944	268	Reiser	Erwin		gest. 1944	268
Hörmann	Wipha		gest. 1944	170	Faslow	geb. Fohr		gest. 1944	170
F. Hoffmann	Wipha		gest. 1944	166	Hörmann	Wipha		gest. 1944	166

Familienname
Vorname
Rel.
Staatsan-
gehörigkeit
Register-
Nr.

31
 49
 50
 57
 74
 76
 77
 84
 92
 104
 113
 114
 132
 133
 139
 146
 146
 150
 163
 187
 200
 200
 213
 224
 225
 230
 234
 259
 267
 270
 266

Des Ehemannes

Der Ehefrau

Familiennamen	Vorname	Rel.	Staatsan- gehörigkeit	Register- Nr.	früherer Familiennamen	Vorname	Rel.	Staatsan- gehörigkeit	Register- Nr.
Heinrich	Worow			271	Schäfer	Robert			271
Karl	Alwin	gest. 2.12.19		284	Schmidt	Paul			284
Heinrich	Worow	Wf.		285	Louise	Worow	Wf.		285
Heinrich	geb. Wolk			291	Bäumel	Erwin			291
Krebs	Wolff			293	Frensch	Ernst			293
Kollmann	Ernst			279	Fulmann	Erwin			279
Hirsemann	Wolff	gest. 18.10.19		283	Reichert	Wolff	gest. 2.10.19		283
Kacker	Ernst			309	Schmann	Erwin	gest. 7.10.19		309
Keise	geb. Wolk	gest.		315	Bahn	Robert	gest.		315
Karlmann	Erwin			316	Karl	Erwin			316
Kabermann	Ernst			327	Koloff	Paul	gest. 10.2.12		327
Hoffmann	Anna			332	Georg	Walter	Wf.		332
Krebs	Wolff	gest. 18.6.70		336	Wulf	Agnes			336
Jannig	Ernst			339	Wimmer	Ernst			339
Jannig	Wolff			351	Jung	Erwin			351
Jannig	geb. Wolk	gest. 31.5.63		352	Wimmer	Erwin			352
Jannig	Erwin			355	Wimmer	Erwin			355
Jannig	Erwin			361	Jung	Erwin			361
Jannig	geb. Wolk			365	Jannig	Erwin			365
Jannig	Erwin	gest. 1.7.63		379	Wimmer	Erwin			379
Jannig	Wolff			402	Wimmer	Erwin			402
Haase	Wolff			411	Schweiger	Erwin			411
Hermann	geb. Falkenberg			413	Lorenz	Erwin			413
Hepler	Wolff			420	Barduhn	Erwin			420
Hübner	Wolff			425	Kerschall	geb. Wolk			425
Hagler	Oskar	Ern.		429	Rudolf	Wolff	Ern.		429
Hartwich	geb. Wolk	gest.		437	Schmidt	Erwin	gest.		437
Hartwich	geb. Wolk			438	Reyer	geb. Wolk			438
Heinrich	Wolff			439	Kruger	Robert			439

J
 K
 L
 M
 N
 O
 P
 Q
 R
 S
 T
 U
 V
 W
 X
 Y
 Z

Des Ehemannes					Der Ehefrau				
Familienname	Vorname	Rel.	Staatsan- gehörigkeit	Register- Nr.	früherer Familienname	Vorname	Rel.	Staatsan- gehörigkeit	Register- Nr.
Höfner	Offo			444	Joschka	geb. Pflanz	Eltern		444
Heidrich	gest. Biemann			449	Höller	Kurt			449
Hammer	geb. Schmidt			453	Gerlach	August			453
Haterstroh	Harlotte			455	Dünker	Nilsch			455
Hellwig	Offo			459	Scharff	geb. Landow	Witw.		459
Hribitz	Rosa	gypf.		464	Wulf	August	gypf.		464
Hofmann	ella			488	Hübels	Kurt			488
Huf	Wopula			499	Larrest	Alfred			499
Hinze	Holtw.			512	Bänkemann	Anna			512
Hinkel	Körol			525	von Gudzjowski	Agarunien			525
Hoype	Risford			526	Haar	elli			526
Hahn	geb. Sawiclowski	Witw.		528	Riegel	Agarunien			528
Hübner	Gertrud			535	Ritter	Rudi			535
Herrmann	August	gypf.		542	Klawe	geb. Bergmann	Anna	gypf.	542
Hilutz	Alfred			548	Glötzer	Elisabeth			548
Hirche	geb. Graboh	Witw.		550	Bönzzyk	Alfred			550
Hohls	Anna	gypf. Ern.		554	Philipp	Agarunien	gypf. Ern.		554
Herberg	Blawgot			557	Thier	Anna			557
Horning	gest. Grabolt	Witw.		569	Langemann	Agarunien			569
Hentschel	Martin			575	Meißner	Anna		Ern.	575
Hartwig	Wita			581	Karge	Kurt			581
Hofmann	Anna	gest. 5.5.72		590	Sountag	Lidia			590
Hanke	Anna			592	Andryg	Anna		ERN.	592
Hef	Agarunien			595	Mattert	Alf			595
Hügel	Johann			605	Grüning	Gertrud			605
Hofmann	Kurt	gest. 07.08.1938		616	Steinert	Anna			616
Heinrich	gest. Margarete	gest. 4.1.56		619	Döring	Anna		gest. 4.1.56	619
Horn	geb. Millbrett	Agarunien		627	Laberkei	Paul			627
Hartmann	geb. Charlotte	gest. 7.2.52		631	Frobie	August		gest. 27.2.52	631

Famili
Hoh
Hein
Hei
Hein
Hoff
Hilde
Hoy
Hoff
Hoy
Hüb
Hau
Hau
Hag
Hei
Hild
Hä
Hin
Holt
Hut
Hoy

san-
gkeit

Registerr-
Nr.

Des Ehemannes

Der Ehefrau

Familienname	Vorname	Rel.	Staatsan- gehörigkeit	Registerr- Nr.	früherer Familienname	Vorname	Rel.	Staatsan- gehörigkeit	Registerr- Nr.
--------------	---------	------	--------------------------	-------------------	--------------------------	---------	------	--------------------------	-------------------

444	Hohre	Agnes	22.12.76	632	Beckmann	Grünfeld			632
449	Hüfle	Karl		578	Heinrich	Schmid			578
453									
455									
459									
464									
488									
499									
572									

1942

525	Heuer	Erwin		1	Hoffmann geb. Walk, Spalte	Erwin			1
526	Hoffmann geb. Walk, Spalte	Erwin		1	Heuer	Erwin			1
528	Heise	Johann		11	Novilak	Johann			11
535	Heinze	Agnes	gesch. 21.6.1940	40	Pinnau	Ruford	gesch. 21.6.40		40
542	Hoffmann	Rainald	gesch. 26.2.57	51	Katzmann	Agnes	gesch. 26.2.57		51
544	Hildebrand	geseh. Mischke	gesch. 5.11.48	52	Jahke	Erwin	gesch. 5.11.48		52
550	Hoye	Linsalotte	gesch. 17.5.1944	54	Jänisch	Agnes	gesch. 17.5.1944		54
554	Hoffmann	Augusta		55	Alte	Agnes			55
557	Harzog geb. Naberig, Thum			60	Grobe	Hilflein	JA. 2.4.70		60
569	Hübner	Horst	gesch. 1.12.1944	65	Stadler	Agnes	gesch. 1.12.1944		65
575	Hauisch	Karl		69	Hauisch geb. Roscher, Grotz	Erwin			69
581	Hauisch geb. Roscher, Grotz	Erwin		69	Hauisch	Karl			69
590	Hagmann	Ernst		73	Heinze	Elza			73
592	Heinze	Elza		73	Hagmann	Ernst			73
595	Hildebrandt	Elfrida		75	Arzt	Thum			75
605	Häcker	Agnes		86	Kastner	Anna			86
616	Heinze	Ernst	gest. 14.8.44	88	Mahke	Elza			88
619	Holtz	Otto		91	Schroeter	Paula	gest. 26.8.76		91
627	Hützel	Agnes	gest. 31.12.75	93	Heise	Youngford			93
631	Hopke	Ludwig		97	Feinert geb. Fehle, Hovogowt	Erwin			97

J
K
L
M
N
O
P
Q
R
S
T
U
V
W
X
Y
Z

Des Ehemannes					Der Ehefrau				
Familienname	Vorname	Rel.	Staatsan- gehörigkeit	Register- Nr.	früherer Familienname	Vorname	Rel.	Staatsan- gehörigkeit	Register- Nr.
Hensel geb. Licheske	Oliver		erm.	108	Rieh	Agathe		erm.	108
Hornika	Agathe		erm.	112	Meisner	Agathe		erm.	112
Harnisch	Frau Gumpfer		erm.	114	Scheider	Agathe Gumpfer		erm.	114
Herrmann geb. Gräumer	Margot		erm.	131	Schöffel	Frau		erm.	131
Horn	Joseph		erm.	149	Schäumann	Agathe		erm.	149
Hingst	Ernst		erm.	152	Torbrack	Mauder		erm.	152
Hahn	Margarete		erm.	163	Wittke	Alfred		erm.	163
Herberg geb. Köstel	Hoffe		erm.	167	Rüffer	Rudolf		erm.	167
Hildebrand	Frau		erm.	168	Gehrichting geb. Müller	Agathe		erm.	168
Heijser	Harlotte		erm.	172	Schäcker	Agathe		erm.	172
Hildebrand	Agathe		erm.	175	Schmidt	Agathe		erm.	175
Hinz	Margarete		erm.	176	Königsberger	Milfa		erm.	176
Hildebrandt	Lotter		erm.	177	Leuchter	Maria		erm.	177
Hansmeier	Ernst		erm.	185	Neuendorf geb. Schulz	Agathe		erm.	185
Herrmann	Joseph		erm.	186	Kochler	Ernst		erm.	186
Haidum	Joseph		erm.	188	Orlowski	Ellen		erm.	188
Henze	Lebida		erm.	189	Baumgart	Agathe		erm.	189
Hellmann, gesch. Wolniowitz	Marta		erm.	192	Wolniowitz	Ernst		erm.	192
Herzberg verw. Lieb, Poppe			erm.	196	Thiel	Paul		erm.	196
Harms	Walter		erm.	200	Tollas	Oliver		erm.	200
Huth	Josef		erm.	202	Frischer	Edgar		erm.	202
Holst	Klarer		erm.	205	Ulbrich	Paul		erm.	205
Haberland	Oliver		erm.	210	Harke	Rudolf		erm.	210
Heike	Josef		erm.	212	Tschirner	Agathe		erm.	212
Henshke	Kurt		erm.	217	Milda	Agathe		erm.	217
Hellmann	Wilhelm		erm.	225	Kadke	Mathia		erm.	225
Hellner	Ernst		erm.	232	Latt	Marta		erm.	232
Henze	Harlotte		erm.	233	Lopberg	Mathia		erm.	233
Heinrich	Louis		erm.	234	Rochl	Olga Gumpfer		erm.	234

Hü...
 Hebe...
 Haes...
 Hei...
 Helw...
 Hinz...
 Hoff...
 Hau...
 Har...
 Hat...
 Hel...
 Hil...
 Hab...
 Her...
 Ha...
 Hoff...
 Laa...
 Hei...
 Ha...
 Her...
 He...
 Hol...
 Hoh...
 Ha...
 Har...
 Hü...
 Hel...
 Her...

san-
gkeit

Des Ehemannes

Der Ehefrau

Register-Nr.	Familiennamen	Vorname	Rel.	Staatsan- gehörigkeit	Register- Nr.	früherer Familiennamen	Vorname	Rel.	Staatsan- gehörigkeit	Register- Nr.
108	Hünecke	Lieselotte		Ern.	235	Länger	Gyornosum		Ern.	235
112	Hebestreit	Magdalena		Ern.	248	Grobka	Friedl <i>U. + Dienausm. H.</i>		Ern.	248
114	Hebel	Gyldberg		gest. Ern. 14. 7. 79	255	Bischoff	Felix		Ern.	255
131	Haase	Gyldberg		Ern.	257	Witt	Gyornosum <i>gest. 15. 4. 1875</i>		Ern.	257
149	Heine	Martha		Ern.	267	Meyer	Martha		Ern.	267
152	Hollwig geb.	Therese		Ern.	268	Obshewski	Therese		Ern.	268
163	Hinz	Ludwig		Ern.	278	Bronnemann	Gyornosum		Ern.	278
167	Hoffmann	Rudolf		Ern.	295	Leipen geb.	Henke, Elisabeth <i>gest. 29. 7. 79</i>		Ern.	295
168	Häuber	Ottwin		gest. Ern. 19. 9. 1890	297	Lauer geb.	Paß, Margarete <i>gest. 29. 7. 79</i>		Ern.	297
172	Hartmann	Friedrich		Ern.	298	Kieddecke	Gyornosum		Ern.	298
175	Hahn	Gyldberg		gest. Ern. 25. 4. 78	302	Kobis	Martha		Ern.	302
176	Helmdach	Friedrich		gest. Ern. 12. 7. 78	307	Kersch	Therese		Ern.	307
177	Hilpert	Lieselotte		Ern.	311	Müller	Martha		Ern.	311
185	Habaland	Elisabeth		gest. Ern. 15. 1. 1869	316	Klug	Gyornosum <i>gest. 15. 1. 1869</i>		Ern.	316
186	Hedlitzke	Friedrich		Ern.	328	Küpsch	Martha <i>gest. 11. 3. 79</i>		Ern.	328
188	Hansen	Gyldberg		gest. Ern. 22. 2. 69	330	Kühne	Lieselotte <i>Liese-Lotte</i>		Ern.	330
189	Hoffmann	Martha		Ern.	335	Brieger	Elisabeth		Ern.	335
192	Haase	Gyornosum		Ern.	349	Bless	Therese		Ern.	349
196	Hertmann	Luise		Ern.	357	Hannigek	Gyldberg		Ern.	357
200	Hautke	Rudolf		Ern.	355	Gheuk	Martha		Ern.	355
202	Horus, gest.	Margarete		Ern.	361	Büttke	Therese		Ern.	361
205	Hejs	Gyornosum		gest. Ern. 4. 5. 78	369	Matthes	Friedrich		Ern.	369
210	Holberg	Ludwig		Ern.	370	Kretsch	Martha <i>gest. 1. 10. 79</i>		Ern.	370
212	Hohnmann, geb.	Therese		Ern.	373	Lipser	Martha		Ern.	373
217	Haue	Luise		gest. Ern. 19. 9. 1899	386	Leubke	Martha <i>gest. 19. 9. 1899</i>		Ern.	386
215	Hartlieb	Friedrich		Ern.	391	Mastke geb.	Müller, Luise <i>gest. 19. 9. 1899</i>		Ern.	391
232	Hübner	Anna		Ern.	399	Glauke	Therese		Ern.	399
233	Hellwig	Gyornosum		Ern.	400	Beyer	Betty		Ern.	400
234	Hertel	Gyornosum		Ern.	404	Linke geb.	Leier, Elisabeth <i>gest. 19. 9. 1899</i>		Ern.	404

J
K
L
M
N
O
P
Q
R
S
T
U
V
W
X
Y
Z

Des Ehemannes					Der Ehefrau				
Familienname	Vorname	Rel.	Staatsan- gehörigkeit	Register- Nr.	früherer Familienname	Vorname	Rel.	Staatsan- gehörigkeit	Register- Nr.
Herrmann	Alfwin		gest. 21. 11. 1961	408	Treufmann	Laroth		Em.	408
Kalberstadt, verw.	Kloß, Junner		gest. 5. 9. 76	411	Treber	Alfred		Em.	411
Korn	Rüff		Em.	425	Müller	Tinogbind		Em.	425
Hickl	Marica		Em.	442	Lange	Franz	gest. 7. 2. 1985	Em.	442
Hansow	Leif JH.		Em.	461	Krause, geb. Jaworski	Popalin JH.		Em.	461
Herold, geb. Feldner, Gaudene			gest. 10. 12. 1922	464	Kudica	Gernum		Em.	464
Hein	Edith		Em.	465	Leuska	Lorin		Em.	465
Hohschütz	Grunz		Em.	483	Obst	Edith	gest. 10. 12. 74	Em.	483
Hoffmann	Olton		Em.	485	Bogemann, geb. Spielhagen	Anna		Em.	485
Grotz, geb. Grotz, Grotz, Hiepman	Grotz		Em.	541	Krüger	Willy			541
Grotz, geb. Grotz, Grotz, Grotz	Wies		gest. 2. 8. 1977	542	Krüger, geb. Kinner		gest. 2. 8. 1977		542
Grotz, geb. Grotz, Grotz, Grotz	Wieser		gest. 10. 12. 1977	545	Krüger	Wieser	gest. 10. 12. 1977		545
Grotz, geb. Grotz, Grotz, Grotz	Leif			548	Grotz, geb. Grotz, Grotz, Grotz	Wieser			548
Kausche	Gunda		gest.	570	Schultz	Grunz		gest.	570
Howard	Louise		Em.	572	Hartwich	Rüff		Em.	572
Hartwich	Rüff		Em.	572	Howard	Louise		Em.	572
Hand, geb. Frikert, fl. b. b. f.				576	Neddermeier	Gaub			576
Höhne	Gaub			578	Opolka	Leif			578
Hoppe	Rufard			527	Mannsee, geb. Fricke, fl. b.		gest. 27. 10. 73		527
Hanne, geb. Wilde, Landa				528	Röhl	Alfred			528
Hagel	fl. b. b. f.			530	Giedske	Lorin			530
Hammer	Gisela			534	Zimmermann	Walter			534
Hunger, gest. Frede Olga				539	Schubert	Franz	gest. 25. 1. 1966		539
Helbig, gest. Miesner, Grotz, geb. Grotz				541	Kühnert	Willy	gest.		541
Hübe	Grunz		gest. 13. 8. 1966	553	Hein	Gisela			553
Heimann	Walter			563	Hain	Lorin			563
Henshke, gest. Zanon, Landa				573	Samborski	Otto			573
Hennigs	Louise		gest. 10. 12. 1977	581	Hunger	Grunz	gest. 10. 12. 1977		581
Hunger	Grunz		gest. 10. 12. 1977	581	Hennigs	Louise	gest. 10. 12. 1977		581

Familie
Karin
Kage
Herb
Karin
Kunde
Helle
Klinge
Kage
Kerke
Karin
Killer
Kolla

san-
gkeit
Register-
Nr.
488
489
425
442
461
464
465
483
485
541
542
545
548
571
572
572
576
578
587
528
530
534
539
541
553
563
573
581
581

Des Ehemannes

Der Ehefrau

Familiennamen	Vorname	Rel.	Staatsan- gehörigkeit	Register- Nr.	früherer Familiennamen	Vorname	Rel.	Staatsan- gehörigkeit	Register- Nr.
König	Hilfried			597	Wolfer	Hilfida			597
Ragen	Fugaborg			599	Wienhöft.	Hilfida			599
Herbst geb.	Lust, Carlina		gest. 27.5.52	601	Lange	Christina		gest. 27.5.52	601
Kans	Alwin			606	Petermann	Wolfgang			606
Hindenberg	Simpeltha	gest. 1.5.52		609	Sap	Christina	gest. 1.5.52		609
Heller	Carl			617	Mende	Franziska			617
Hinge geb. Däwe	Christina	gest. 1.5.52		620	Wilkering	Carl	gest. 1.5.52		620
Hagge	Frity	gest. 1.5.52		626	Gressel	Luise	gest. 1.5.52		626
Heikendorf	Harwin	gest. 24.5.52		632	Koppa geb.	Frityka			632
Kausdorf	Hildegard			635	Rueity	Alwin			635
Hilbert	Christ			638	Jürke	Hilfida			638
Holländer	Gilda			651	Wüger	Paul	gest. 4.2.60		651

J
K
L
M
N
O
P
Q
R
S
T
U
V
W
X
Y
Z

Des Ehemannes

19 | 39:

Der Ehefrau

atsan- brigkeit	Register- Nr.	Familienname	Vorname	Rel.	Staatsan- gehörigkeit	Register- Nr.	früherer Familienname	Vorname	Rel.	Staatsan- gehörigkeit	Register- Nr.
		Jung, geb. Worm	Rosa			13			R.		13
		Jesgarot	Käthe			84			H.		84
		Jazdziewski	Luft			91	Kindermann, geb. Schein	Hildegard			91.
		Jachimschal	Gemma	ganz.		92	Freitel	Wesula	ganz.		92
		Jädcke	Margarate			93			F.		93
		Jüstko	Christa	geb. 3/11.53		94			R.	geb. 3/11.53	94
		Joachim	Willi			135	Ossorowski	Martha			135
		Jumming	Gertrud			158			G.		158
		Jurke	Ernst			156	Walter, geb. Knoll	Käthe			156
		Jess	Charlotte			168			L.		168
		Jahn	Guinter	ganz.		177	Kosenkyj	Anna	ganz.		177
		Janssen	May			183	Koselt	Rosalie			183
		Jüngling	Willy			192			M.		192
		Jenk	Alfred			196	Redemann	Anna			196
		Jhoff	Ernst	geb. 25.11.63		203	Braun, geb. Archlow	Luise			203
		Janz	Lina			208			Sch		208
		Jungchen	Em. u. o. Ph. Niederschönk	geb. 18/4/1		220	Weisse von N. Niederschönk	geb. 18/4/1			E
		Jarke	Frieda			220	Kruger	Friedrich	K		220
		Jorkowski	Edwiz		ERN	225	Schmidt	Anna	Sch.	ERN	225
		Juckrat	Helmuth	geb. 12.11.86		228	Firke	Gerda	F		228
		Jestsch	Martha			235	Teichert	Walter	F	geb. 25.11.114	235
		Jurcker	Erwin	geb. 29.10.82	ERN	237	Gedde geb. Kunkowitz		F	ERN	237
		Jurysch	Henry	f. rot geb. 24.12.91		238	Kubikowski	Hilse		geb. 6.2.19	238
		Jerzsch	Elsa			247	Kummerow	Harz	K		247
		Jakobson	Gertrud			308	Kornhae	Luise			308
		Jürgens	Walter			306	Natker	Irma			306
		Jörn	Annaliese			313	Bulij	Fritz			313
		Jaschinski	Gertrud			315	Bender	Gertrud			315
		Japob	Döring	geb. 29.3.89	ERN	343	Döring	Fritz		ERN	343

J
K
L
M
N
P
R
S
T
U
V
W
X
Y
Z

Des Ehemannes					Der Ehefrau					
Familienname	Vorname	Rel.	Staatsan- gehörigkeit	Register- Nr.	früherer Familienname	Vorname	Rel.	Staatsan- gehörigkeit	Register- Nr.	Familienname
Jonacki	Justetta			360	Gutsche	Gund			360	Jun
Just	Grinz			378	Gohmert	Engelberg			378	Jaco
Flgner	Gratz			407	Hennel	Grosin			407	
Fleusfeld	Martha			412	Herrsherrin	Wilhelm			412	
Fring	Katja	gest.		433	Ringel	Lehrer			433	Fru
Fänisch	Rust	gest.		523	Schwarze	Grote			523	Fas
Ferathe	Martin			536	Schwarz	Lehrer	gest. zw.		536	Fag
Fichott	August			549	Fögen	geb. daselbst			549	Firo
Fendtzey	Joseph	geb.		558	Frost	Lehrer			558	Fam
Fesse	Josephine			580	Krautwin	Lehrer			580	Fis
Forte	Frieda			584	Kreiskorn	Martin			584	Fis
Fniela	Frieda	gest.		607	Leschke	Friedrich			607	Fis
Filius	Wilhelm			628	Stiller	geb. Herkules			628	Fem
Fingart	Rudolf			639	Hoyne	Lehrer			639	Fau
Fischmann	Grinz	geb.		641	Beckel	Wron	geb.		641	Fa
Fisler	Alwin			654	Kastelhuber	Josef			654	fa
Fing	Gertrude	geb.		693	Popp	Lehrer	geb.		693	fa
Fisler	Alwin			716	Lehinger	Willy			716	fa
Figeroth	Willy			718	Holzberg	Friedrich			718	Fau
Fablonstei	geb. Maria			753	Vof	Gertrude			753	Fa
Fajke	Gratz			783	Pelinski	Willy			783	fa
Faukowski	Rust	gest.		819	Boyd	Lehrer			819	fa
Feser	Rosal			824	Dickteberg	Maria			824	Fis
Faworski	Grüne			866	Muller	Friedrich			866	Fa
Fisler	Leona			877	Falukow	Grinz			877	fa
Fisler	Marta			885	Brise	Alwin			885	Fa
Fergatz	Anna			902	Zotzmann	Willy			902	Ff
Fust	Leona	geb.		913	Fisler	Willy	geb.		913	Fu
Fauke	Augusta			915	Herr	Alwin	gest.		915	fa

Des Ehemannes					Der Ehefrau						
atsan- hörigkeit	Register- Nr.	Familienname	Vorname	Rel.	Staatsan- gehörigkeit	Register- Nr.	früherer Familienname	Vorname	Rel.	Staatsan- gehörigkeit	Register- Nr.
Erh 1938	360	Jungmann	Otto			919	Lyll	Ellie			919
	378	Jacobsen	Romio			922	Freidler	Griff	gest. 13.3.50		922
	407										
	412					1940					
	433	Frner	Johann		gest. 9.3.46	32	Biedel	Ruit	gest. 9.3.46		32
	523	Jaritz	Guind		gest. 1.12.43	43	Mazur	Romillman			43
12.8.49	536	Jäger	Johann		gest.	45	Precher	Friedrich	gest.		45
	549	Jorde	Franz			50	Ratapke	Johann	gest. 8.12.72		50
	558	Jansen	Anna		gest.	57	Zöfel	Joh	gest.		57
	580	Jirst	Johann	Jann Herta gest. 1.1.45		96	Henne	Blau	Fabian Heinz gest. 29.1.45		96
	584	Jurgart	Johann	neul. Erb. n. T. U. 19.1.49		149	Loren	Wenzel	gest. 1.1.49		149
	607	Jirst	Griff			151	Kriebel	Luise			151
	628	Jenderek	Willy			160	Lunegel	Willy	gest. 1.1.49		160
	639	Janisch	Margarete			237	Kastowski	Friedrich	gest. 1.1.49		237
	641	Jäger	Johanna			256	Lillatz	Luise			256
	654	Jatta	Anton			279	Kisner	Johann			279
	693	Jacobi	Karl		gest. 23.7.53	293	Gierhan	Karin	gest. 23.7.53		293
	716	Jaack	Guinz		gest. 29.1.48 5 R 931.48	374	Kipnagal	Griff			374
	718	Janderowij	Guinz			389	Jannelsen	Alfred			389
	753	Jädel	Ruit		ERN gest. 18.09.57	410	Jdani	Margarete	ERN		410
	783	Jendike	Griff			420	Lohze	Joh. Mundelich			420
	819	Jacuecke	Elvira			424	Korvaupt	Willy			424
	824	Jirst	Johanna			442	Shilling	Ruit			442
	866	Jakobi	Margarete		gest.	449	Röll	Marius	gest.		449
	877	Jupe	August		gest. 18.4.76	462	Kuhn	Luise			462
	885	Jakobowick	Friedrich			561	Kampfle	Walter	gest. 8.11.64		561
	902	Jbc	Maria			570	Bayer	Guinz			570
	913	Jirst	Anna			584	Kladij	geb. Frip			584
	915	Jeske	Elvira			603	Karow	Ruit			603

K
L
M
N
O
P
Q
R
S
T
U
V
W
X
Y
Z

Des Ehemannes					Der Ehefrau				
Familienname	Vorname	Rel.	Staatsan- gehörigkeit	Register- Nr.	früherer Familienname	Vorname	Rel.	Staatsan- gehörigkeit	Registe- Nr.
Jester	Nikolaus			633	Liffin	Dorothea			633
Jendreck	Anton			672	Min	Rufard		gest. 6.7.76	672
Jeske	Paul			738	Prollomij geb. Graf	Margareta			738
				1944					
Johz	Fra			8	Wagener	nocht			8
Jüst	Gdyagard			21	Wien	Waldemar			21
Jahn	Willy			28	Klaus	Günz			28
Jeske	Thomas			97	Stark	Oppe		gest. 23.12.73	97
Jeserke	Freida		gest. 25/6/57	98	Garski	Günz		gest. 27/1/57	98
Jawzen	Peter		gest. 5.2.64	107	Händler	Gota			107
Jungbluth	Paul			109	Kulme	Frika			109
Junoh	Franz		gest. 2.9.67	113	Kaprov	Ger			113
Jungbluth	Fra			155	Severin	Fik			155
Jade	Ruff			163	Kulmeke	May			163
Jacobi	Ndo		gest. 28.10.1944	164	Limmek	Gingess		gest. 12.10.1944	164
Jandrygork	Mua			191	Krakau	Paul			191
Jass	Otto			208	Schwerdtfeger	Oppe		gest. 5.2.1984	208
Jahn	Franz		gest. 28.6.73	200	Schuldner	Ger			200
Janz	Groschen			351	Ganniff	Wiley			351
Jingrat	Groschen			352					
Janzin	Helmut			354	Fühl	Fritz			354
Jahn geb. Finckmann	Minda		gest. 15.11.44	357	Lössner	Grony		gest. 11.11.44	357
Janob	Hans			365	Jünig	geb. Jünig			365
Jünig	Ilse			365	Janob	Hans			365
Jans	Paul		gest. 27.11.64	400	Rapp	Helmut		gest. 27.11.64	400
Jawzen	Ilse			410	Günz	Walter			410
Jaskülke	Paul			426	Westphal	geb. Jaskülke		gest. 28.11.73	426
Jaskülke	Paul			432	Küchenbecker	Ilse			432
Jacob	Philipp			441	Klotz	geb. Riger			441

Jas
Jos
Jain
Jost
Jhann
Junk
Jaeg
Jan
Jeh
Jah
Jain
Jah
Jah
Jan
Jau
Jls
Jord
Jad
Jew
Jus
Jor
Jah
Jes
Jir

Des Ehemannes					Der Ehefrau						
Staatsan- hörigkeit	Register- Nr.	Familiennamen	Vorname	Rel.	Staatsan- gehörigkeit	Register- Nr.	früherer Familiennamen	Vorname	Rel.	Staatsan- gehörigkeit	Register- Nr.
633		Jasolke	geb. Sijich	Blason	444		Höfner	Otto			444
7.76	672	Fosf	Milpleu		485		Hall	geb. Bode	Journ		485
701		Jäger	geb. Wende	Blasin	564		Räbiger	Büxt			564
		Jarling	Wolfgang		572		Falku	Gerda			572
		Johannesmeyer	Agawintha		577		Maj	Walter			577
21		Junkherr	geb. Gehr	Gebhard	600	Ern.	Krüger	Ern. Paul			600
28		Jaeger	Miriam		626	gesch. 5.5.1907	Lengfeld	Ljacobtha		gesch. 1.5.1907	626
97											
98											
107											
109											
113											
					1942						
155		Jansen	Rainold		14	23. Ern. 2.1951	Klein	Agulraun		gesch. 23.5.1944	14
163		Johmann	geb. Boudt	Gebhard	36		Exmurer	Rufard			36
164		Jahuke	Lorain		52	Ern. gesch. 5/11.48	Mitschke	geb. Haldebrand	Oliver	gesch. Ern. 21.49	
191		Jävisch	Agulmit		54	Ern. gesch. 17.5.1944	Kopp	Ljapalotta	goff.	Ern.	54
208		Jahuke	Agard		63	Ern.	Jahuke	geb. Schütz	Oliver	Ern.	63
280		Jahuke	geb. Schütz	Oliver	63	Ern.	Jahuke	Agard		Ern.	63
351		Janowski	Lorain		79	Ern. gesch. 31.8.1962	Kloke	Agulrod		gesch. 31.8.1962	79
		Janetzky	Flipa		99		Kraft	Rufard			99
354		Jlsch	Rufard		101	Ern.	Kersel	Oliver		Ern.	101
357		Jordan	Agaring		157	Ern. gesch. 4/11.44	Meuge	Agulrod		gesch. 4/11.44	157
365		Jädike	Agul		164	gest. 13.10.81	Grünberg	Agul			164
365		Jewski	gesch. Ruffey	Agulotta	213		Piese	Büxt			213
400		Jubert	Ljapalotta		271	gesch. 22/7.1950	Towak	Hamillob		gesch. 22/7.1950	271
410		Jordan	Agulrot		303	Ern.	Korowski	Karlson		Ern.	303
426		Jahu	Agulaja		310	Ern.	Laska	Robert		Ern.	310
432		Jeske	Olwin		334	Ern.	Kelwa	geb. Lhutz	Ljipfa	Ern.	334
441		Jürgen	Aguloff		352	Ern. gesch. 02.08.48	Ysert	geb. Oliver		gesch. Ern. 02.08.48	352
							Heringart				

K
L
M
N
P
Q
R
S
T
U
V
W
X
Y
Z

Des Ehemannes					Der Ehefrau				
Familienname	Vorname	Rel.	Staatsan- gehörigkeit	Register- Nr.	früherer Familienname	Vorname	Rel.	Staatsan- gehörigkeit	Register- Nr.
Jahuke	gesch. Aees, Lou		erm.	398	Scheidienst	Germann		erm.	398
Hrich	Blau			571	Schoner	Johann			571
Janke	Krafft			573	Wichler	Anna			573
Isert	geb. Baumgart, Anna		erm.	352	Jürgen	August		erm.	352
Jaschinski	geb. Benda, Elsbeth		erm.	436	Reddman	Luise		erm.	436
Johannesweger	Abraham		erm.	448	Reinmetz, geb. Winniger	Anna			448
Jahn	geb. Salzbüchel, Margaretha		erm.	455	Gerstmann	Reinhold		erm.	455
Jaworske	geb. Krause, Rosalia		erm.	461	Hansow	Josef		erm.	461
Jedlika	Johann		erm.	472	Schlager	Agnes		erm.	472
Jokobsen	Agnes		erm.	476	Norak	geb. Garinat, Elsa		erm.	476
John	verw. Gröschler, Elisabeth		erm.	482	Gierke	Luise		erm.	482
Josten	geb. Feikes, Luise			498	Schmitz	Agnes		erm.	498
Hrich	Blau			571	Schauer	Johann			571
Janke	Krafft		erm.	573	Wichler	Anna		erm.	573
Hscher	Rust	geschieden		577	Müller	Justina	geschieden		577
Jahn	Blau			538	Simon	Oloja			538
Blow	geb. Dinnemann, Agnes		erm.	555	Röske	Agnes		erm.	555
Jansen	geb. Labowski, Johann			562	Schmitz	Paul			562
Jenske	Eda			577	Tiebis	Matthias			577
Jahuke	Wolff			589	Kettner	Paul			589
Jortzig	Kauffmann			603	Wendland	Paul			603
Jenschewski	Agnes	geschieden		628	Krüger	Agnes	geschieden		628
Jakobi	Rudolf	gest. 3. 8. 83		634	Loebin	Agnes			634
Jung	Agalla	gest. 18/3. 44		650	Tiburtius	Paul-Günz	gest. 11/1. 44		650

Familien
Kann
Kü
Kle
Kris
Kle
Kö's
Kau
Kü
Kis
Kü
Hal
Köh
Koc
Kle
Ko
Kü
Kir
Kin
Kee
Kä
Kla
Ka
Kre
Kre
Kri
Kla
Ko
Kri
Kri

Des Ehemannes

1939:

Der Ehefrau

Register-Nr.	Familienname	Vorname	Rel.	Staatsangehörigkeit	Register-Nr.	früherer Familienname	Vorname	Rel.	Staatsangehörigkeit	Register-Nr.
398	Karnegiesser	Lisbeth			3			H.		3
544	Kübsch	Frieda			19			A.		19
523	Kleinert	Käthe			21			H.		21
382	Kristen	geb. Fein		Verf. 28.4.62	22			H.		22
436	Klwanick	Käthe		geb. 28.4.62	25			H.		25
448	Kösel	Amman			32	Meyer	gest. 1.6.49 Hans Kurt Helmut	M.		32
455	Karvitzki	Justina		geb. 12.1.65	35			U.	geb. 12.1.65	35
461	Küster	Hildegard			39			A.		39
472	Kittel	Lena			42			Lch		42
476	Kühlmeyer	Albin		geb. 12.1.65	50	Kalus	Justina	H.		50
482	Kalus	Justina			50			H.		50
498	Köhn	Matthias			52			M.		52
511	Koall	Hildegard		geb. 12.1.65	56			H. geb.		56
518	Kleemann	Gertrud		geb. 12.1.65	63			M.		63
517	Koch	geb. Hildegard		geb. 30.5.80	73			M. Ern.		73
538	Kürde	geb. Lesniewski			77			Lch		77
555	Kirsch	Gertrud			89	Giese	geb. Gründemann	M.		89
566	Kindermann	geb. Schein			91			G.		91
577	Keller	Louise			95	Schmidtko	geb. Kämer	M.		95
589	Kämer	Joseph			95			H.		95
603	Klar	Krist			108	Robel	Ursula			108
628	Kalter	Luise			111	Düwe	geb. Schade	H.		111
634	Kreyer	Emma			112			H.		112
650	Kremer	Luise			128	Weiland	geb. 14.12.72 Fritz Hermann August	H.		128
	Krüger	Benjamin			131	Mühme	Hildegard			131
	Klang	Karl			133	Thier	geb. Hildegard			133
	Krap	Krist			145	Krage	Justina			145
	Krage	Justina						H.		
	Kühne	Wilhelm			146	Trapp	Justina		geb. 1.1.71	146

K
L
M
N
O
P
R
S
S
T
U
V
W
X
Y
Z

san-
gkeit
Register-
Nr.
390
E. 19
391
396
397
399
402
25. 11. 64
403
404
404
405
406
420
434
439
443
446
457
458
462
469
472
474
491
494
497
513
535
537
548

Des Ehemannes

Der Ehefrau

Familienname	Vorname	Rel.	Staatsan- gehörigkeit	Register- Nr.	früherer Familienname	Vorname	Rel.	Staatsan- gehörigkeit	Register- Nr.
Kruger	Carl-Fr. ^{gest. 14.5.1904}			564	Eggebrecht	Gulda			564
Kasten	Rudolf	geschieden		570	Kalin	Paula			570
Kalin	Paula	geschieden		570	Kasten	Rudolf			570
Kujawski	Alojz	^{gest. 18.3.81}		572	Piotrowicz	Agnes	Ern.		572
Kuwall	geb. Karl	Erstgeb.		573	Thiel	Karl			573
Kaelher	Albert			575	Kleinschmitt	Ratha			575
Kleinschmitt	Ratha			575	Kaelher	Albert			575
Kind	Anna			577	Potrowski	Kurt			577
Krantz	geb. Dr. von	Freika		580	Jesse	Josephin			580
Krause	Frau			590	Lohly	Else			590
Kraus	Kurt			595	Cybil	Margareta			595
Krüger	Kurt			601	Kueninghaus	Ratha			601
Kuonies	Josephine	geschieden		606	Kuonert	Elfrida			606
Kuonert	Elfrida			606	Kuonies-Josephine				606
Keiser	Justus	Erstgeb.		614	Goldschmidt	Elfrida			614
Knopschel	Kurt			622	Eggebrecht	geb. Gulda			622
Kruschinski	Walter			624	Wolff	Elfrida			624
Keip	Georg			626	Richter	Alfred			626
Kruger	Kurt			646	Hensel	Kurt	Ern.		646
Kosanke	Kurt			647	Krippek	Margret			647
Kutscher	Georg			650	Mulack	Marianne			650
Kleuber	August			653	Ziegler	Wag			653
Kruger	geb. Witz	Erstgeb.		654	Junker	Elise			654
Kostuhner	Alfred			664	Ramer	geb. Rebling			664
Kramer	Fritz	^{gest. 22.7.75}		669	Fluene	Josephine			669
Koopmann	Georg			670	Lohweide	geb. Rebling			670
Kiel	Kurt			675	Strüver	geb. Rebling			675
Kristof	Kurt			679	Ziedermann	Anna	Ern.		679
Kurtz	Albert								

L
M
N
P
Q
R
S
T
U
V
W
X
Y
Z

Des Ehemannes					Der Ehefrau					
Register-Nr.	Familienname	Vorname	Rel.	Staatsangehörigkeit	Register-Nr.	früherer Familienname	Vorname	Rel.	Staatsangehörigkeit	Register-Nr.
681	Korn	Dorotta	geschieden		794	Stattig	Friedrich	geschieden		794
681	Kubicki	Josfa			811	Taborski	Johann			811
686	Kersten	Ernst			816	Lindner	Anton			816
692	Kirst	Wally			817	Vorris	Ernst			817
694	Kalbe	Walter			820	Bonthagen	geb. Paul	Wilm		820
696	Kimmert	Anton			821	Linke	Wm			821
698	Kubert	Ernst			833	Zimmermann	Karl	gest. 7.5. 1950		833
714	Kube	Otto			834	Kaatz	Charlotte	gest. 1913		834
700	Kaatz	Charlotte			834	Kube	Otto	gest. 1913		834
711	Kranke	Ernst			835	Frent	Alfred	Ern.		835
715	Krisgen	Ernst			838	Lewandowski	Anton	gest. 3.3. 1913		838
723	Kunze	Rudolf			840	Baldy	Anton			840
727	Kutschbauer	Ernst			843	Gadow	Ernst			843
729	Klein	Ernst			846	Stellaj-Fouais	Paula			846
733	Köhler	Reinhold	geschieden		848	Braun	Wm	geschieden		848
736	Kruger	Paul			850	Marten	Ernst			850
739	Krey	Julius	gest. 23.6. 1951		851	Krey	Lotte	gest. 23.6. 1951		851
742	Krey	Lotte	gest. 23.6. 1951		851	Krey	Julius	gest. 23.6. 1951		851
749	Klein	Walter			853	Rache	Ernst			853
751	Kluth	Elisabeth			865	Schmitz	Ernst			865
756	Kubel	Ernst	Ern.		878	Scholz	Ernst	Ern.		878
767	Klinger	Rudolf	gest. 1913		889	Hler	geb. Witten			889
777	Knaak	Walter			897	Schmitz	Anton			897
776	Kutzsch	Ernst			898	Langmann	Rudolf			898
777	Kuschke	Otto			914	Lehe	Anton			914
781	Kiel	Fritz			921	Eckhard	Ernst			921
781	Kriehl	Ernst			920	Kranke	Ernst			920
785	Kieser	Rudolf			938	Stoppel	Ernst			938
792	Kallert	Ernst			940	Krey	Ernst			940
761	Kleinert	Georg			421	Utesch	Johanna	gest. 22.10. 1929		421

L
M
N
P
Q
R
S
T
U
V
W
X
Y
Z

6
 8
 9
 10
 12
 23
 27
 33
 34
 38
 46
 52
 67
 71
 74
 78
 81
 84
 93
 97
 99
 99
 100
 102
 124
 125
 128
 132
 62

Des Ehemannes

Der Ehefrau

Familiennamen	Vorname	Rel.	Staatsan- gehörigkeit	Register- Nr.	früherer Familiennamen	Vorname	Rel.	Staatsan- gehörigkeit	Register- Nr.
Kolodziej	Justine			134	Wall	Wilhelm			134
Klunker	Paul			148	Flornas	Anna Maria			148
Kriebel	August			151	Fust	Ernst			151
Krowski	Alfred			152	Behr	Justine			152
Kruga	Margaret			155	Flüel	Rudolf		gest. 01.11.1986	155
Krups	Joseph	germ.		160	Foschler	Elisabeth	germ.		160
Krautz	Justine			162	Lauer	Paul			162
König	Agathe			167	Bastel	geb. Beipe	Anna		167
Kain	Emma	germ.		171	Diedl	geb. Leubner	Pauline		171
Knaak	Anna			178	Wenster	Robert			178
Krings	Ernst			185	Fabig	Charlotte		gest. 23.12.1983	185
Kobbert	Otto			196	Hausch	Gertrud			196
Krebs	Milli		gest. 4.1.83	204	Michal	Anna			204
Kramer	Alwin		gest. 23.10.77	221	Gyminann	Ernst			221
Krowowski	geb. Wostel			222	Gillich	Robert			222
Kielmann	Ernst			242	Landvogt	Ernst		gest. 29.10.80	242
Krackowitz	Paul			247	Heichert	Ernst			247
Kubis	Alfred			248	Bogran	Anna			248
Kupfer	Margarete		gest. 11.9.64	251	Brewe	Elisabeth			251
Kampowski	Anton			263	Hanscke	Barbara			263
Kierschert	Ernst	Erh.		271	Moritz	Elisabeth	Erh.	gest. 6.6.73	271
Krause	Ernst	Erh.		273	Tamm	Elisabeth	Erh.	gest. 11.11.73	273
Kuhle	Anna			278	Buschendorf	Margaret			278
Kisser	Justine			279	Fischer	Anton			279
Kopp	Ernst	Erh.		280	Kopp	Ernst		gest. 7.4.44	280
Krich	Otto			281	Weiß	geb. Prunz	Elisabeth		281
Kwiotek	Martha	germ.		283	Ziemann	Anna	germ.		283
Kutsky	Margaret			286	Puhlmann	Wilhelm		gest. 11.03.86	286
Kühlig	Justine			294	Winkelman	Anna			294

L
 M
 N
 O
 P
 Q
 R
 S
 T
 U
 V
 W
 X
 Y
 Z

Des Ehemannes					Der Ehefrau				
Familienname	Vorname	Rel.	Staatsan- gehörigkeit	Register- Nr.	früherer Familienname	Vorname	Rel.	Staatsan- gehörigkeit	Register- Nr.
Krüger	Off			295	Kirsch geb. von Birke	Anna			295
Krüger	Meta		gest. 16.2.1968	303	Wollitz	Fritz			303
Kothmann	Franziska			308	Lurina	Frautz			308
Koschowski	Antje			309	Borchardt	Gruno			309
Kwoll	Frída			312	Brinkmann	Frída			312
Kützke	Friedgard			317	Elge	Alfred			317
Keller	Alse			320	Heber	Katja			320
Krolitz	Johann			321	Welch	Johann			321
Künze	Johann		gest. 17.3.79	322	Wistuba	Barbar			322
Kaminski	Barlath			324	Ranier	Friedrich		gest. 10.12.77	324
Krispin	Kornyska			341	Fleck	Oskar			341
Kornatski	Math			345	Hüllgott	Christ			345
Kastner	Luce geb.		gest. 19.10.48	346	Hoffmann	Fritz		gest. 19.10.48	346
Kaczmarek	Johann			349	Mitschkan	Yppert			349
Klein	Wilhelm		gest. 19.10.48	350	Vingens	Frída		gest. 19.10.48	350
Kehler, Bauer	Genevieve		gest. 19.10.48	355	Plette	Genevieve		gest. 19.10.48	355
Knicke	William			358	Tommer	Genevieve			358
Kranbeer	Genevieve			358	Kelitzke	Genevieve			358
Körbel	Johann		gest. 19.10.48	359	Selkner	Genevieve		gest. 19.10.48	359
Krüger	Genevieve			365	Thorak	Genevieve			365
Krause	Frída			368	Heine	Genevieve			368
Kaatz	Gildegard			369	Grüdmann	Monar			369
Koch	Genevieve			373	Fieck	Paul			373
Krakusik	Clara			375	Windhorst	Fritz		gest. 30.9.47	375
Kabz	Johann			381	Voffa	Alfred			381
Kuhn	Genevieve			386	Heber	Rudolf		gest. 13.4.1937	386
Kamm	Genevieve			388	Zuogdson	Genevieve		gest. 19.6.55	388
Kathke, Opuland	Genevieve u. Bad Reinerz			396	Schröder, Albert	Genevieve u. Bad Reinerz		gest. 19.10.48	396
Kranz	Genevieve			396	Greck	geb. Franke			396
Klein	Richard		(Name geändert d. v. d. pol. Mächten. Vorher Spychalski)		Schröder	Genevieve			gest. 19.10.48

Familienname
Vorname
Rel.
Staatsan-
gehörigkeit
Register-
Nr.

Stand. E
Stand.

295
 303
 318
 309
 319
 317
 321
 321
 322
 324
 344
 345
 346
 349
 350
 355
 358
 359
 365
 368
 369
 373
 375
 381
 386
 388
 396
 396

Des Ehemannes

Der Ehefrau

Familienname	Vorname	Rel.	Staatsan- gehörigkeit	Register- Nr.	früherer Familienname	Vorname	Rel.	Staatsan- gehörigkeit	Register- Nr.
Konrad	Anna	gest. 15.9.49		397	Schamberger	gest. 15.9.49			397
Kruger	Anna			402	Lembke	Margaret			402
Krajewski	Anna			423	Pleuowski	Ungarn			423
Klic	Anna			425	Kedzierski	Mariaanna			425
Kedzierski	Mariaanna			425	Klic	Anna			425
Kretschmer	Maria	gest. 28.7.48		430	Kimath	Elisabeth	Ern.		430
Kimath	Elisabeth	Ern.		430	Kretschmer	Maria	Ern.		430
Kipke	Alfred			458	Kaptsch	Anna	gest. 21.3.1883		458
Kuhn	Elise			462	Kipke	Anna	gest. 11.4.76		462
Klose	Rudolf	gest. 23.1.72		465	Waligowski	geb. Paradowski			465
Kwiatkowski	Margarete			476	Kempel	Milch			476
Krause	August			493	Thau	geb. Steya, Groß			493
Kupner	Anna	gest. 2.4.79		504	Engelshagen	Anna			504
Konieczny	Rudolf	gest. 27.6.88		505	Larsch	Margarete			505
Kocka	Ylla			506	Alten	Paul			506
Kaiser	Maria			509	Lorenz	Alfred			509
Kölsch	Raimund	gest. 24.7.41		517	Adam	Elisabeth			517
Krach	Lilli	gest. 6.12.54		518	Koske	Alfred	gest. 4.12.54		518
Kraatz	Paul			519	Kowalski	geb. Schalkowski			519
Kluge	Walter			521	Kenzler	Elisabeth			521
Kenzler	Elisabeth			521	Kluge	Walter			521
Kissner	Frieda			531	Gorges	Anna			531
Kirbis	Maria	gest. 1.7.71		535	Tabias	Margarete			535
Kopper	Elisabeth			536	Gewitzel	Anna	gest. 01.08.85		536
Klöppel	Gertrud			537	Reich	Paul			537
Kaiser	Maria	gest. 3/4.53		540	Kentel	Elisabeth	gest. 3/4.53		540
Kentel	Elisabeth	gest. 3/4.53		540	Kaiser	Maria	gest. 3/4.53		540
Kolowski	Elise			544	Baumann	Anna			544
Keipke	Anna			548	Böttge	geb. Klinger, Gertrud			548

L
 M
 N
 O
 P
 Q
 R
 S
 T
 U
 V
 W
 X
 Y
 Z

Des Ehemannes					Der Ehefrau				
Familienname	Vorname	Rel.	Staatsan- gehörigkeit	Register- Nr.	früherer Familienname	Vorname	Rel.	Staatsan- gehörigkeit	Register- Nr.
Krebs	Frika			553	Kirpala	Gregy			553
Klein	Alma			563	Froegel	Ancian	gest. 28.12.73		563
Klinter	Gildegard			567	Gripka	Wiwolf			567
Kolaborowicz	Justina			579	Appel	Rivol			579
Krisel	Ameloh		gest. 21.9/51	587	Müller	Galunit	gest. 21.9/51		587
Kusian	Paul		ERM	598	Kunstedt	Wipil	ERM		598
Kleinert	Gildegard			599	Ziegler	Martini	gest. 1.7.75		599
Kamjunks	Paul		gest. 11.11.51	602	Zawoncha	son	gest. 11.11.51		602
Krieger	Gildegard			609	Müller	Maltax	gest. 26.12.65		609
Kryatsky	Marta			614	Krasp	Jurpin	gest. 10.1.30		614
Körner	Charlotte			617	Teubert	Ida	gest. 21.5.77		617
Klaff	Paul		gest. 14.8.51	631	Birkhoffberger	Charlotte	gest. 14.8.51		631
Kirpka	Liplotte		gest.	634	Bubka	Fride	gest.		634
Kriber	Garry			635	Kister	Lipbete			635
Kister	Lipbete			635	Kriber	Garry			635
Kode	Paul			638	Kicwitz	Gitt			638
Klamm	Elvira			639	Raeder	Grinz			639
Koch	Margarete		gest. 12.4.1961	641	Pogoda	Rudolf	gest. 12.4.1961		641
Klein	Franz			646	Rachhofer	Ameloh			646
Kronemann	geb. Frickmann			647	Brihn	Jon			647
Krämer	Grinz			664	Koppatz	Fride			664
Koppatz	Fride			664	Krämer	Grinz			664
Kriller	Marg		gest. 12.4.1968	670	Neumann	geb. Kusel	gest. 12.4.1968		670
Kapitza	Agnes			671	Richter	Gregy			671
Kirpka	Anna			673	Ragise	Martin			672
Klemme	Margarete			675	Sakulak	Paul			675
Klapulius	Paula			680	Legor	Ida			680
Kalunke	Margarete			687	Keller	Julian			687
Kirbling	Marta			688	Linnvonts	Margarete			688

Familienname
Vorname
Rel.
Staatsan-
gehörigkeit
Register-
Nr.

an-
geleit
Register-
Nr.

Des Ehemannes

Der Ehefrau

Familienname	Vorname	Rel.	Staatsan- gehörigkeit	Register- Nr.	früherer Familienname	Vorname	Rel.	Staatsan- gehörigkeit	Register- Nr.
Klose	Hildegard			690	Appelt	Emma			690
Klunisch	Gertrude			693	Wartenberg	Paul			693
Kroger	Paula geb. Springer			695	Maack	Gertrud			695
Kühn	Friedrich	Em.		696	Podkiewitz	Lioba	Em.		696
Köke	Fugroberg			698	Wimstedt	Theres			698
Köhler	Leinrich			703	Hewert	Therese			703
Köln	Alfred			704	Mopsack	Gertra			704
von Krieblauch	Robert			711	Richter	Else			711
Klapperstein	Luise			713	Bolune	Gertrud			713
Kliche	Friedr	geb.		722	Riese	Paul	geb.		722
Kobes	Joseph			725	Friedrich	Julia			725
Koche	Paul	geb.		728	Kopmann	Julia			728
Klunisch	Gertraud			734	Helmann	Gertraud			734
Kraetke	Elisabeth			735	Wittig	Robert			735
Krüger	Pauline			741	Wittig	Karl			741
Küchel	Gertrud			742	Thönig	Emma			742
Krause	Emma	geb.		743	Hachmann	Paul	geb.		743
Kadow	Gertrud	geb.		752	Botcher	Gertrud	geb.		752
Kramer	Gertrud			754	Koestermann	Paul			754
Krebs	Paul								
1941									
Krebs	Auguste			1	Margarete	Emma			1
Klopsch	Gertrud			9	Daniel	Paul			9
Kunert	Hildegard			12	Bair	Karl			12
geb. Kustobauer	Pauline			26	Wegener	geb. Beuster			26
Klaup	Emma			28	Jan	Paul			28
Klingenberg	Hildegard			32	Högler	Walter			32
Katner	Luise	geb.		35	Breuer	Emma	geb.		35

L
M
N
O
P
Q
R
S
T
U
V
W
X
Y
Z

Des Ehemannes					Der Ehefrau				
Familienname	Vorname	Rel.	Staatsan- gehörigkeit	Register- Nr.	früherer Familienname	Vorname	Rel.	Staatsan- gehörigkeit	Register- Nr.
Kammerer	geb. Gm	Wwg.		37	Frowke	Yrinda			37
Krocker	Friedrich		geb. 14.1.64	38	Liebert	geb. Köppl	geb.		38
Krepler	Alfred			39	Popielski	Ferdinand			39
Krause	Alfred			46	Gold	Anna			46
Kapalutke	Gustav			52	Leid	Ylga			52
van Karger	Paula			56	Thiel	Otto			56
Krebs	August		geb. 18.11.1893 Köln	61	Linke	Martha		geb. 31.12.45 München	61
Key	Leonhard			62	Baumert	geb. Ledtke	geb.		62
Kirchmann	Gustav			65	Gilbert	geb. Chalkun	geb.		65
Kallert	Rufort			75	Kreuz	Josephine			75
Krenz	Josephine			75	Kalbert	Rufort			75
Käler	Kronst		geb. 29.9.1891	80	Stielke	Ellie		geb. 29.9.1891	80
Kruger	Else			82	Thielke	Josephine			82
Krupp	Walter		Erm.	87	Krupp	Walter		Erm.	87
Krosch	Waldi		Gerd	89	Maturovsky	Lotta			89
Kühne	Frika			109	Jungblut	Paul			109
Kronstein	Fra		geb. 18.11.1893 Köln	115	Stock	Karl			115
Klitzke	Paul		geb. 5.2.67	121	Merten	geb. Goldert	geb.		121
Korolowski	Paul			125	Pulle	Gertrud			125
Karnau	Albert		geb. 21.7.64	130	Brunner	Margarete			130
Krause	Walter			133	Kircher	Friedrich		geb. 8.7.1850	133
Karow	Gerda			139	Reisner	Kurt			139
Koch	Georg			148	Sahlke	Harlotte			148
Kühn	Max			154	Vogler	Oskar			154
Kowalski	geb. Klauß			156	Meyenstein	Karl			156
Kries	Frída			158	Hegrist	Paul			158
Knappe	Paul			160	Leonard	Luise			160
Köhning	Friedrich			161	Letting	Alfons			161
Kralik	Josephine			162	Beitz	Robert			162

Familienname
Vorname
Rel.
Staatsan-
gehörigkeit
Register-
Nr.

an-
keit
Register-
Nr.
37
38
39
46
52
56
61
62
65
75
75
80
82
87
100
109
115
121
125
130
133
138
148
154
156
158
160
161
162

Des Ehemannes

Der Ehefrau

Familienname	Vorname	Rel.	Staatsan- gehörigkeit	Register- Nr.	früherer Familienname	Vorname	Rel.	Staatsan- gehörigkeit	Register- Nr.
Koßke	Lyding	gleich.		185	Priebe	Justus	gest. 5.4.78		185
Knaack	Friedrich		erm.	190	Fründelberg	Johann	erm.		190
Krabau	Karl	gest.	7.5.1937	191	Jendrzajczyk	Maria			191
Kniel	fr. Klaffartz			197	Behrens	August			197
Kannengraber	Fritz	gest.		198	Knojan	Margot	gest.		198
Kürpan	Margot	gest.		197	Kannengraber	Fritz	gest.		197
Krause	Inyborg			202	Preuß	Arnold			202
Kübler	Margareta			203	Frede	Fritz			203
Kambroski	Fritz	gest.		211	Persewov	Georg	gest.		211
Kartusseit	Fritz	gest.		214	Olsen	Wolf	gest.		214
Kragel	Frieda			210	Falunke	Hilky			210
Küller	fr. Kalbitzel			222	Gwis	Justus			222
Kalbitzel	Maria	gest.	11.07.1937	222	Gwis	Justus			222
Karstedt	Grumpen			218	Paatz	Margareta	gest.		218
Kürsitz	Wilhelm	gest.		237	Schacht	Wpila	gest.		237
Kriger	Elfa	gest.	10.6.65	232	Witte	Frauz			232
Kühn	Johann			247	Rubin	fr. Fister			248
Klent	Karad	gest.		250	Grylberg	Margareta	gest.		250
Kleutke	Margareta	gest.		257	Kunder	Spoda			257
Kurth	Harloth	gest.		263	Friedrich	Albin			263
Küller	Frieda			269	Leue	Karl	gest.		269
Kotaly	Harloth	gest.		287	Thiele	Werner	gest.		287
Klimackewski	Elisabeth	gest.		290	Rycktschel	Karl			290
Konipowski	Johann			275	Arbar	fr. Krause			275
Krause	Julia	verw. Hilber		275	Koriganowski	Johann			275
Kalligt	Albert			276	Robt	Karl			276
Krause	John	gest.	11.12.1934	300	Heinrich	Johann			300
Kulick	Paul	gest.		311	Batz	Maria			311
Kaufke	Frieda			316	Karstmann	Guinz			316

L
M
N
O
P
R
S
T
U
V
W
X
Y
Z

an-Register-
heit Nr.
320
321
321
322
323
325
330
342
346
347
347
354
357
358
367
368
372
377
383
384
388
397
409
412
416
419
432
433
434

Des Ehemannes

Der Ehefrau

Familienname	Vorname	Rel.	Staatsan- gehörigkeit	Register- Nr.	früherer Familienname	Vorname	Rel.	Staatsan- gehörigkeit	Register- Nr.
Kruger	Gerbert			439	Heinrich	Glückhoff			439
Klotz geb. Düger	Gertra			441	Jacob	Wille			441
Kuchenbeker	Heini		gest. 31.3.76	442	Schott	Runi			449
Knothe	Luzen			472	Petrikowski	Rena			472
Karras geb. Zeller	Harl.			482	Friedr.	Kraut			482
Koenig	Gertrud		gest. 9.3.1909	487	Zimmann	Margr.		gest. 9.3.1909	487
Kalkert	Gertrud		gest. 25.11.1919	493	Erich	Friz		gest. 25.11.1919	493
Kieper	Karl-Heinz			498	Tepmer	Röte			498
Krusch	Leipold			515	Fiedler	Malte			515
Kühlow	Agathe			522	Hinrich	Agnes			522
Krohn	Agnes			527	Pieper	Runi			527
Krause	Gertrud			530	Bückholz	Elfriede			530
Kruger geb. Gerckat	Hel			533	Rohmann	Kurt			533
Kühnau	Luise			536	Spieske	Holter		gest. 20.9.73	536
Kessler	Anna			540	Platte	Franz Josef		gest. 7/7.79	540
Kaatz	Agathe			541	Brakopp	Anna			541
Klawe geb. Bergmann	Lina			542	Herrmann	Luise			542
Koprowski (Berthelung)	Anna		gest. 6.4.76	543	Szyganski	Gertr.		gest. 27.8.76	543
Keil	Käthe			544	Schwarzrock	Gertr.		gest. 31.12.1945	544
Krüger	Luise			568	Wilke geb. Tenst	Luise			568
Kerow	Agnes			571	Schroeder	Gertr.			571
Kleiner	Gertr.		gest. 4.11.80	573	Aschendorf	Luise			573
Koch	Ulrich		gest.	579	Hiemer geb. Gebhardt	Agathe		gest.	579
Kerge	Kurt			581	Karwig	Luise			581
Kühn	Anna			582	Gütke	Agnes		gest. 11.3.79	582
Karnahl	Gertrud			585	Grobis	Paul			585
Kirchner	Wolfa			593	Düker	Agathe			593
Kreis	Luise			597	Noch	Agathe		erm.	597
Kammer	Gertrud		gest. 6.3.74	598	Schwarz	Leop.			598

L
M
N
O
P
R
S
T
U
V
W
X
Y
Z

Des Ehemannes					Der Ehefrau				
Familienname	Vorname	Rel.	Staatsan- gehörigkeit	Register- Nr.	früherer Familienname	Vorname	Rel.	Staatsan- gehörigkeit	Register- Nr.
Krüger ^{Ern.}	Faul ^{gest. 31.12.79}			600	Junkher ^{Ern.} geb. Spehr	Gertrud			600
Krause	Agator ^{auf Wien Grundbesitz}				Groiß	Anton ^{auf Wien Grundbesitz}			
Kinderwarter	Ofipala			621	Weiche	Agnes-Junta			621
Kienitz	Malby ^{gest. 11.1.1907}			622	Wiedemann	Franz ^{gest. 11.1.1907}			622
Kreitzfeldt	Agnes ^{gest. 12.10.48}			624	Matte	Flavia			624
Kleinhen ^{verw. Schmidt}	ella			224	Heinrich	Franz ^{gest. 11.1.1907}			224
Krieger ^{nachtr. gest. 12.4.42}	Ernst ^{gest. 12.4.42}			426/42	Kuster	Elly ^{siehe 426/42}			426/42
Kuster ^{nachtr. gest. 12.4.42}	Elly ^{siehe 426/42}			426/42	Krieger	Ernst ^{siehe 426/42}			426/42
1942									
Künz	Leopold			2	Garcis	Ernst			2
Kirsche ^{gest. 23.1.1947}	Piegacki			8	Piegacki	Karl ^{gest. 23.1.1947}			8
Kunowsky	Jugobary			13	Bech	Anton			13
Klein	Agataun ^{gest. 23.1.1951}			14	Jansen	Raimold ^{gest. 23.1.1951}			14
Köhne	Olbert			23	Schlümann	Franziska			23
Kipsner	Ernst ^{gest. 28.5.1932}			24	Rau	Franz			24
Koglin ^{gest. 26.1.1947}	geb. Ledwon ^{gest. 26.1.1947}			26	Linke ^{gest. 26.1.1947}	Agnes ^{gest. 26.1.1947}			26
Kleene	Ernst			37	Rehndt	Elisabeth ^{gest. 8.3.77}			37
Kopplin	Ernst ^{gest. 4.6.70}			41	Zeise	Franz			41
Krause	Ernst			45	Wiegorek	Paul ^{gest. 22.1.1951}			45
Kuorik	Ernst			56	Grümpelt	Agnes			56
Kreemann	Margot ^{Kirchenaustritt 15.9.1969}			58	Opitz	Billi ^{gest. 23.1.1951}			58
Krauß	Agnes ^{gest. 15.11.1950}			64	Kruska	Ernst ^{gest. 15.11.1950}			64
Kruska	Ernst ^{gest. 15.11.1950}			64	Krauß	Agnes ^{gest. 15.11.1950}			64
Kath	Olbert ^{gest. 12.2.1974}			66	Schmuck	Ernst			66
Krüger	Olbert			74	Dörch	Käthe ^{gest. 15.3.1933}			74

Familienname
Vorname
Rel.
Staatsan-
gehörigkeit
Register-
Nr.

Kloster
Kasi
Kast
Klaff
Kraus
Krieg
Krus
Krus
Kraf
Kers
Kuk
Kah
Koh
Kui
Kou
Kre
Kot
Rak
Raf
Rau
Kut
Kou
Kui
Kosi
Kos
Koch
Kra
Ka
Kri

600
 621
 622
 624
 204
 6/42
 26/42
 2
 8
 13
 14
 23
 24
 26
 37
 41
 45
 56
 58
 64
 64
 66
 74

Des Ehemannes

Der Ehefrau

Familienname	Vorname	Rel.	Staatsan- gehörigkeit	Register- Nr.	früherer Familienname	Vorname	Rel.	Staatsan- gehörigkeit	Register- Nr.
Kloke	Großvater	geb. 31.8.1908	Ern.	79	Janowskij	Frau	geb. 31.8.1908	Ern.	79
Koschel, geb. Wehrand, Elisabeth			Ern.	83	Foigt	Frau	geb. 6.6.1962	Ern.	83
Kastner	Alexander			86	Häcker	Agathe			86
Klaff	Georg Paul		Ern.	87	Popmann	Wpular Jugeborg	Liese = Lotte	Ern.	87
Krause	August	geb. 5.10.81	Ern.	89	Schütz	Lieselotte		Ern.	89
Krüger	Luise	geb. 15.10.73	Ern.	92	Grosse	Agathe		Ern.	92
Krüse	Friedrich		Ern.	93	Hützel	Wpular		Ern.	93
Künze	Poll		Ern.	94	Richter	Lieselotte		Ern.	94
Kraft	Rudolf		Ern.	99	Janowskij	Elise		Ern.	99
Kroschel	Alexander		Ern.	101	Elp	Rudolf		Ern.	101
Kührober	Berta	geb. 22.1.1884	Ern.	104	Kohmert	Agathe		Ern.	104
Kahl	Großvater	geb. 23.1.78	Ern.	105	Brodowski	Luise	geb. 23.1.78	Ern.	105
Kühw	Josephine	Kirchenaustritt 23.12.1908	Ern.	106	Fischke	Bert	Kirchenaustritt 23.12.1908	Ern.	106
Krüger	Georg		Ern.	107	Golmer	Wpular		Ern.	107
Koriander	Waldemar	geb. 15.9.1884	Ern.	111	Schulze	Edith		Ern.	111
Krügel	Georg		Ern.	118	Motrij	Augusta		Ern.	118
Köhler	Karl		Ern.	133	Grobow	Olivia		Ern.	133
Kakuschke	Agathe		Ern.	141	Tüchsen	Jugaborg		Ern.	141
Kaps	Rudolf		Ern.	147	Künze geb. Müller	Lieselotte		Ern.	147
Kaufmann	Leon		Ern.	155	Zenke	Luise	geb. 18.5.1843	Ern.	155
Kübe	Bert	geb. 17.5.48	Ern.	157	Richter	Agathe	geb. 17.5.1843	Ern.	157
Königsberger	Stefan	geb. 17.1.73	Ern.	176	King	Wladimir		Ern.	176
Kühn	Edith	Kirchenaustritt	Ern.	181	Heinke	Augusta	geb. 19.12.1884	Ern.	181
Koschirzyke	Wladimir	geb. 24.3.72	Ern.	182	Teier	Luise		Ern.	182
Kosin	Lieselotte	geb. 5.5.69	Ern.	183	Matthies	Agathe-Josefine	geb. 5.5.69	Ern.	183
Kochler	Georg	geb. 12.11.75	Ern.	186	Herrmann	Wpular		Ern.	186
Kraetz	Elle		Ern.	193	Nicolaus	Georg		Ern.	193
Kraetz	Ernst		Ern.	194	Wepke	Luise		Ern.	194
Krause	Georg		Ern.	209	Brandt	Agathe		Ern.	209

L
 M
 N
 O
 P
 Q
 R
 S
 T
 U
 V
 W
 X
 Y
 Z

Des Ehemannes					Der Ehefrau				
Familienname	Vorname	Rel.	Staatsan- gehörigkeit	Register- Nr.	früherer Familienname	Vorname	Rel.	Staatsan- gehörigkeit	Register- Nr.
Küffner	geb. Jęzowski	Schwelmer	Ern.	213	Piese	Büsch	Ern.		213
Klinge	Rita		Ern.	215	Fallmann	Ursula	Ern.		215
Kröck	Altburt		Ern.	219	Miller	Elfa	Ern.		219
Kouje	Karl		Ern.	223	Wagner	geb. Engler, Anwander	Ern.		223
Krug	Wladimir		Ern.	238	Günthermann	Wlog	Ern.		238
Keil	geb. Matton	Gustav	Ern.	239	Hollsteiner	Levin	Ern.		239
Koderich	Willy		Ern.	241	Vogelang	Kapela	Ern.		241
Kowalski	Ruford		Ern.	247	Liban	Ursula	Ern.		247
Krüger	Ursula	geb. 19.1.65		259	Oetting	Ursula			259
Kändler	Willy		Ern.	264	Freier	Edith	Ern.		264
Künzel	Karl	gest. 19.1.65	Ern.	265	Skupny	Ursula	Ern.		265
Kerkow	gest. Wiskhorst	Walter	Ern.	281	Bismarcker	Ursula	Ern.		281
Kischies	verm. May	Walter		288	May	Wlog	gest. 11.6.37		288
Krause	geb. Rüdke	Gustav	Ern.	289	Koban	Ursula	Ern.		289
Kohn	Ursula	geb. 6.12.1943	Ern.	294	Kleber	Alfred	gest. 6.12.1943		294
Kobis	Ursula		Ern.	302	Kahn	geb. 25.01.1938	gest. 1/12.1943		302
Koslowski	Ursula		Ern.	303	Jordan	Ursula	Ern.		303
Kaniewski	Ursula	gest. 15.1.1969	Ern.	312	Majewski	Livia	Ern.		312
Kling	Ursula	gest. 15.1.1969	Ern.	310	Kabaland	geb. 15.1.1969	Ern.		310
Klappan	Ursula		Ern.	318	Finke	Ursula	Ern.		318
Krempien	Ursula		Ern.	319	Böhme	Wolfa	gest. 20.1.81		319
Krupke	Elisabeth		Ern.	323	Fomer	Paul	Ern.		323
Künze	Gustav		Ern.	324	Plathe	Joseph	Ern.		324
Klawohn	Lotta	gest. 22.4.64	Ern.	326	Todlesny	Livia	gest. 22.4.64		326
Kirsch	geb. Rossmann	Walter	Ern.	327	Rose	Ursula	Ern.		327
Kirsch	Büsch	gest. 11.3.79	Ern.	328	Kerdlitzke	Ursula	gest. 22.02.1963		328
Kühne	Lipotta		Ern.	330	Hansen	Ursula	Ern.		330
Kelwa	geb. Kuhn	Lina		334	Feske	Walter			334
Krüger	Walter			338	Lavall	Ursula			338

Famili
Küffner
Klinge
Kröck
Kouje
Krug
Keil
Koderich
Kowalski
Krüger
Kändler
Künzel
Kerkow
Kischies
Krause
Kohn
Kobis
Koslowski
Kaniewski
Kling
Klappan
Krempien
Krupke
Künze
Klawohn
Kirsch
Kirsch
Kühne
Kelwa
Krüger

Des Ehemannes					Der Ehefrau					
Register-Nr.	Familienname	Vorname	Rel.	Staatsangehörigkeit	Register-Nr.	früherer Familienname	Vorname	Rel.	Staatsangehörigkeit	Register-Nr.
213	Wirsich, verw.	Beppa	Eltern	339	Uhlenolke	Milli		Eltern		339
215	Kellner, geb.	Garbe	Eltern	341	Placi	Johanna		Eltern		341
219	Kurr	Agnes	Eltern	353	Prain	Wolfgang		Eltern		353
223	Klose	Karl	Eltern	356	Reichelt, geb.	Weist, Emma		Eltern		356
238	Kiefer	Margarete	Eltern	358	Schmidt	Albert		Eltern		358
239	Kriese	Ernst	Eltern	362	Pätsch	Gilbert		Eltern		362
241	Koblitzy	Walter	Eltern	367	Tschner	Margarete		Eltern		367
247	Kreisch	Kurt	Eltern	370	Holberg	Gulgeri		Eltern		370
259	Kütz	Gilbert	Eltern	379	Müller	Ernst		Eltern		379
264	Krüger	Johanna	Eltern	381	Schmidt	Gilbert		Eltern		381
265	Krowitz	Walter	Eltern	382	Krüger	Johanna		Eltern		382
281	Krüger	Johanna	Eltern	382	Krowitz	Walter		Eltern		382
288	Kühnenbeker, geb.	Erbe	Eltern	385	Gelucka	Johanna		Eltern		385
289	Krausick	Elisabeth	Eltern	393	Pougratz	Luise		Eltern		393
294	Kallin, geb.	Christe	Eltern	402	Lorenz	Ernst	gest. 1.10.1974	Eltern		402
302	Kassner, geb.	Mekelmann	Eltern	403	Bulgrin	Ernst	gest. 4.1.70	Eltern		403
303	Kopf, geb.	Dalberstadt	Eltern	411	Treber	Albert	gest. 5.9.76	Eltern		411
312	Kohuke	Anna	Eltern	421	Otto	Ernst	gest. 6.6.1968	Eltern		421
316	Kühnert, verw.	Gensemeier	Eltern	424	Gege	Karl		Eltern		424
318	Krieger	Ernst	Eltern	425	Krieger	Ernst	gest. 1941	Eltern		425
319	Krieger	Ernst	Eltern	426	Krieger	Ernst	gest. 1941	Eltern		426
323	Kaiser	Gilbert	Eltern	428	Maschenden	Ernst		Eltern		428
324	Knopf	Kurt	Eltern	437	Schütz	Walter		Eltern		437
326	König	Ernst	Eltern	438	Rippin	Margarete	gest. 22.6.5	Eltern		438
327	Kosowski	Ernst	Eltern	440	Rütshke	Milli		Eltern		440
328	Kowalsky	Wolfgang	Eltern	445	Müller	Rudolf		Eltern		445
330	Kompisch	Ernst	Eltern	447	Albrecht	Wolfgang		Eltern		447
334	Krebs	Ernst	Eltern	452	Wolgast	Ernst	gest. 23.6.5	Eltern		452
338	Korla	Gilbert	Eltern	453	Winkelmann	Ernst		Eltern		453

L
M
N
O
P
Q
R
S
T
U
V
W
X
Y
Z

Des Ehemannes					Der Ehefrau						
an- gkeit	Register- Nr.	Familienname	Vorname	Rel.	Staatsan- gehörigkeit	Register- Nr.	früherer Familienname	Vorname	Rel.	Staatsan- gehörigkeit	Register- Nr.
	461	Hämmerer	Rudolf	gest. 21.10.67		615	Krüger	Olof			615
	462	Krüger	Olof			615	Hämmerer	Rudolf	gest. 21.10.67		615
	463	Kümtzig	Friedr			619	Arnold	Olof			619
	468	Krüger	Wolfr			628	Jenschevski	Agost			628
	488	Kueitz	Wron			635	Kausdorf	Elisabeth			635
	494	Krause geb. Scheller	Augusta			637	Panier	Louise	gest. 26.1.67		637
	495	Kob	Louise			643	Bareis geb. Litterst	Lina			643
	499	Koessel	Guftow	gest. 27.1.62		646	Grabow geb. Tische	Lea			646
	501	Krupper	Günter	gest. 1.1.81		649	Manthey	Elisabeth	Evng.		649
	502	Krüger	Paul	gest. 12.6.67		657	Holländer	Lydia			657
	541										
	575										
	520										
	524										
	529										
	536										
	537										
	541										
	550										
	556										
	581										
	565										
	568										
	570										
	586										
	589										
	594										
	602										
	618										

L
M
N
O
P
Q
R
S
T
U
V
W
X
Y
Z

Des Ehemannes

1939:

Der Ehefrau

Staatsan- gehörigkeit	Register- Nr.	Familiennamen	Vorname	Rel.	Staatsan- gehörigkeit	Register- Nr.	früherer Familiennamen	Vorname	Rel.	Staatsan- gehörigkeit	Register- Nr.
		Linke	Oskar	gest. 03.04.1935		10	Blaffert	Johanna			10
		Lehmann	Frieda	gest. 14.2.57		12				W. geb. 11.1.51	12
		Lösche	Frieda			18				H.	18
		Liese, geb. Krüster	Hildegard			39				A.	39
		Lange	Fräulein			48	Krüger	Mathilde			48
		Liebrecht	Lina	gest. 11.7.3		61	Baumert	Else	gest.		61
		Lenz	Gertrud			65				E.	65
		Liedtke	Gertrud	gesch.		67				H. geb. 11.7.3	67
		Lesniewski, Lina				77				H.	77
		Lämmel	Elfriede	gesch.		78				H.	78
		Linke	Karl			81	Lückenwald	Frieda			81
		Lückenwald	Frieda			81				L.	81
		Lau	Hildegard			85				B.	85
		Lehmann	Luise			115	Beständig	Charlotta			115
		Lingmaier	Gertrud			130				P.	130
		Leetz	Gertrud			148	Gehrmann	Julia			148
		Lennke	Früh	gest. 7.11.73		150	Rentsch	Anna			150
		Löb	Luise	gesch.		151	Mühlenhaupt	Luise		gesch.	151
		Lübbersch	Lina			152	Mühle	Lina			152
		Lange	Gertrud	gest. 27/9.53		161				L. geb. 27/9.53	161
		Lieblich	Johanna			165				P.	165
		Leetz	Charlotta			167				H.	167
		Linke	Helene			182	Gierke	Luise			182
		Lorenz	Gerda			215	Gudd	Emma G			215
		Lehmann	Paul	gest.		229	Große	Johanna	gest.		229
		Lübke	Paul	gest. 11.7.57		257	Bürger	geb. 11.7.57			257
		Lück	Gerda			260	Dworitz	Otto			260
		Lehmann	Alfred			263	Bauer	Dorothea			263
		Lange	Robert	gesch.		265	Möckner	Elisabeth	gesch.		265

L
M
N
O
P
Q
R
S
T
U
V
W
X
Y
Z

Des Ehemannes					Der Ehefrau						
Staatsan- hörigkeit	Register- Nr.	Familienname	Vorname	Rel.	Staatsan- hörigkeit	Register- Nr.	früherer Familienname	Vorname	Rel.	Staatsan- hörigkeit	Register- Nr.
273		Labeski	Maryanna			526	Polenoke	Otto			526
274		Lingemann	Hildegard	gesch.		533	Wendland	Paul	gesch.		533
275		Lange	Erwin	gest. 12.11.89		543	Hagermann	Fly			543
290		Liepert	Erwin	gest. 27.8.02		545	Schön	Alfred			545
291		Leitz	Walter			546	Leitz	gl. Marguerite			546
310		Leitz	gl. Marguerite			546	Leitz	Walter			546
314		Linke	Fritz			547	Schiffler	Fritz			547
317		Lanz	Walfrid			559	Felke	Erwin			559
319		Lohmann	Maria			566	Schubz	Erwin			566
328		Luginat	Erwin			571	Wdenstadt	Maria			571
344		Kandmann	Erwin	gest. 04.06.85		579	Fackenberg	Maryanna			579
371		Loyse	Fritz			605	Weber	Erwin			605
376		Löbke	Friedrich	gest. 31.11.88		607	Leschke	Friedrich			607
384		Luzer	Erwin			611	Strauß	gl. August			611
388		Lischke	Walter			616	Dreier	Erwin	gest. 20.7.64		616
396		Lochning	Erwin	gest. 17.02.1985		615	Grünke	Walter			615
399		Lüpfel	Erwin			625	Wesenberg	Alfred			625
409		Lockwitz	Erwin			645	Trüb	Erwin			645
426		Leder	Erwin			676	Gothe	Selbe			676
440		Lentke	gl. Schimski	Erwin		695	Kuhn	Otto	ent. 10.8.1964		695
443		Lindmann	Wolfa			702	Archlorn	Erwin			702
445		Lange	Erwin	gest. 16.2.1970		708	Künz	Erwin			708
422		Lehniger	Wolli			716	Fuhr	Erwin			716
454		Leiter	gl. Wilmanns	Erwin		720	OT	Erwin			720
466		Leder	Erwin	gest. 28.12.77		739	Kleinert	Erwin			739
499		Lackmacher	Erwin			763	Wiese	Erwin	gest. 1963		763
509		Lenz	Alfred			778	Lutz	Erwin			778
522		Liebing	Erwin			790	Schlichte	Erwin	gest. 1964		790
524		Lange	Erwin			807	Altenhof	gl. Wilmanns			807

**M
P
O
R
S
S
R
I
D
W
Y
Z**

Des Ehemannes					Der Ehefrau				
Familienname	Vorname	Rel.	Staatsan- gehörigkeit	Register- Nr.	früherer Familienname	Vorname	Rel.	Staatsan- gehörigkeit	Register- Nr.
Liese	Wilhelm			810	Liedtke	Wasser			810
Liedtke	Wasser			810	Liese	Wilhelm			810
Lindner	Johann			816	Kersten	Johann			816
Liedtke	Wasser			821	Linnert	Johann			821
Lichtenberg	Wasser			824	Fischer	Karl			824
Lindemann	Friedrich			827	Lohman	Wasser			827
Alexandra	Johann		geb. 19.3.55	838	Lützen	Franz		geb. 24.3.55	838
Lindner	Willy		geb. 16.6.1983	847	Lumpacker	Kosmin			847
Lumpacker	Kosmin			847	Lindner	Willy		geb. 16.6.1983	847
Lache	Ernst			853	Klein	Walter			853
Lorenz	Johann		geb. 7.5.1966	874	Grütz	Elisabeth			874
Lorenz	Elisabeth			881	Sauerb.	Otto			881
Liebig	Julius			884	Gaertel	Julius			884
Lüpftey	Georg			894	Scheil	Wasser			894
Lindner	Herrmann		geb. 4.5.1944	904	Wiese	Julius			904
Lohack	Kosmin			910	Brückel	Charlotte			910
Lorenz	Mutter			912	Gerniger	Karl			912
Leiterbold	Gottlieb		geb. 5.8.74	926	Emmery	Margareta			926
				1940					
Lewerenz	Wasser			10	Krieger	Elisabeth			10
Lüftung	Kurt			13	Leib	Muller			13
Loh	Charlotte			19	Vorbeck	Julius		geb. 1/11	19
Leugold	Julius			25	Friedrich	Elisabeth			25
Lang	Karwinski			52	Friedrich	Julius			52
Langhennrich	Julius			68	Lehr	Walter		geb. 15.9.74	68
Löcke	Blasch			71	Krieger	Julius			71
Liedtke	Wasser			74	Klose	Walter			74
Leischnur	Elisabeth			81	Waise	Julius			81
Latz	Kosmin		geb. 16.6.1983	83	Fahn	geb. Barry		geb. 16.6.1983	83

Des Ehemannes					Der Ehefrau						
Staatsan- hörigkeit	Register- Nr.	Familiennamen	Vorname	Rel.	Staatsan- hörigkeit	Register- Nr.	früherer Familiennamen	Vorname	Rel.	Staatsan- hörigkeit	Register- Nr.
	870	Lange	Elisabeth			90	Gailler	Walter			90
	870	Linger	Wron			108	Leat	Friedr			108
	876	Lahn	geb. Schmidt	flm		142	Briese	Milly			142
	821	Lan	Rud			163	Ball	geb. Simon	Wirt		163
	824	Lichy	Paul			168	Arvermann	geb. Schmidt			168
	827	Leubardt	Paula	geb.		171	Rain	geb. Schmidt			171
	831	Link	Elisabeth	geb. 5.6.76		188	Ketsch	Wron			188
	847	Lerner, Anna	Geburtsort unbekannt, Dehringen (Wienberg)			219	Schaumburg	geb. Schmidt, Dehringen (Wienberg)			219
	847	Lange	Fritz	geb. Schmidt		230	Sadan	Wron			230
	853	Lehmann	flm			236	Wielas	Milch			236
	874	Loof	Karoline			237	Faurisch	Wron			237
	881	Lasowski	Friedrich	geb. 9.1.70		242	Kielmann	Fritz			242
	884	Lanzvogel	Henry	geb. Schmidt		253	Link	geb. Schmidt			253
	894	Lukas	Karl	geb. Schmidt		253	Lukas	Karl	geb. Schmidt		253
	904	Link	Wolfgang	geb. Schmidt		256	Jäger	geb. Schmidt			256
	910	Lilback	geb. Schmidt			257	Hilger	Frida			257
	912	Lehren	Paul			258	Saarnann	geb. Schmidt			258
	926	List	geb. Schmidt			270	Cherle	Wolfgang			270
	10	Lindenau	Rud			272	Feiner	geb. Schmidt			272
	10	Lass	Rupard			287	Albrater	Flo			287
	13	Librich	Arnold			339	Grain	Wron			339
	19	Laymoral	Albert			348	Kaup	Elisabeth			348
	25	Lange	geb. Schmidt			352	Kaaser	Rud			352
	52	Lehngut	geb. Schmidt			364	Schäfer	Rupard			364
	68	Langer	Charlotte			372	Grosse	Fritz			372
	71	Linke	geb. Schmidt			380	Minde	geb. Schmidt			380
	74	Letsch	geb. Schmidt			380	Letsch	geb. Schmidt			380
	81	Link	geb. Schmidt			402	Kriger	geb. Schmidt			402
	83	Leubke	geb. Schmidt								

**M
P
Q
R
S
T
U
V
W
X
Y
Z**

Des Ehemannes					Der Ehefrau					
Register-Nr.	Familienname	Vorname	Rel.	Staatsangehörigkeit	Register-Nr.	früherer Familienname	Vorname	Rel.	Staatsangehörigkeit	Register-Nr.
441	Lange August				740	Schwartz Otto				740
442	Lemmann	Andreas	Ern.		755	Frenzel Frieder		Ern.		755
509	Lorenz	Margarete			1941					
510	Lorenz	Margarete			25	Griek Fritz				25
524	Lindemann	Malli			27	Kummel Gertrud				27
	Lorenz	Gertrud			34	Steiniger Gertrud				34
546	Lemmann	Josephine			36	Bornsch Josephine				36
561	Lorenz	Frieda			50	Leinicke Gertrud				50
564	Lorenz	Margarete			61	Krebs Auguste				61
575	Lorenz	Gertrud	Ern.		87	Krupp Walter		Ern.		87
577	Rehner	Elisabeth			94	Rehner Gertrud				94
673	Lübke	Karl			95	Uyohel Joh. Albrecht				95
683	Lehninger	Karoline			103	Gallert Paula				103
667	Lübke	Otto			110	Wittkowski Auguste				110
669	Lorenz	Walter			118	Peters Peter				118
668	Lemke	Maria			118	Lenz Margarete				118
677	Lange	Otto			119	Lange Gertrud				119
679	Linsteadt	Karl			138	Glende Gertrud				138
1968	Lemmann	Auguste			145	Hertz Fritz				145
685	Lange	Gertrud			146	Maciejowski Josephine				146
688	Leonard	Kipplotta			160	Ruape Auguste				160
715	Lauer	Walter			186	Frigge Elisabeth				186
716	Laudmann	Elisabeth			199	Guthrie Gertrud				199
716	Loose	Gertrud			205	Frachsmann Maria				205
717	Lindemann	Anna			215	Schmitz Auguste				215
718	Larin	Gertrud			219	Bornsch Gertrud				219
725	Lemmann	Gertrud			236	Rothmann Wilhelmine				236
723	Lohar	Maria			239	Wesche Wilhelmine				239
728	Lender	Gertrud			257	Olson Joh. Albrecht				257
	Lüdtko				171	Gleuicke Fritz		Ern.		171
	Liebenow				175	Wackerbarth Emil				175

M
P
Q
R
S
T
U
V
W
X
Y
Z

Des Ehemannes					Der Ehefrau				
Familienname	Vorname	Rel.	Staatsan- gehörigkeit	Register- Nr.	früherer Familienname	Vorname	Rel.	Staatsan- gehörigkeit	Register- Nr.
Leibke	Emma	gest.		267	Dahl	Hel	Frä		268
Lewe	Paul	gest. 16.7.52		269	Kyöbler	Hel	Frä		269
Leibig	Alfida			284	Schindler	Paul			284
Ley	Myra	gest.		285	Keicke	Frä	gest.		285
Lose	Luise	Em.		288	Fenerhaak	Paul	Em.		288
Lomund	Paul			282	Rennig	Lehinda			282
Lehmann	Gilda			294	Schmid	Wilhelm			294
Lichter	Emma	gest.	Brandt	301	Geister	Rudolf			301
Liesenberg	Rudolf	gest. 9.10.19		305	Leetz	Frä			305
Lehmann	Ernst	Em.		309	Hacker	Luise	Em.		309
Ley	Ernst			317	Belger	Emma			317
Lingstaedt	Ernst			325	Kayser	Julia			325
Lacour	Ernst			337	Rublack	Paul			337
Lambach	Fritz			338	Fechner	Luise			338
Lefner	Gildegard	gest. 15.6.19		350	Monne	Paul	Em.		350
Lindeln	Paul			342	Lippold	Fritz			342
Lonnen	Lucin			362	Urbain	Margarete			362
Lüsse	Fritz	gestiegen		366	Abgottin	(Abgottin) Losen	gestiegen		366
Loffm	Minipin	gestiegen		372	Ernst	Ulla			372
Loney	Ulla			381	Dymid	Paul			381
Lepke	Paul	gest. 12.1.1919		382	Dymid	Paul	gest. 12.1.1919		382
Lippold	Margarete			392	Brandt	Ulla			392
Limb	Ursula			396	Linn	Ernst			396
Linn	Ernst			396	Limb	Ursula			396
Langer	Paul			404	Leil	Paul	gest. 7.7.15		404
Leike	Paul			406	von der	Leike			406
Lindner	Paul			412	Kellner	Fritz			412
Loney	Paul	gestiegen		413	Falkenberg	gest. Hermann	gestiegen		413
Linke	Alfred			427	Marcker	gest. Paul	gestiegen		427

Familienname
Vorname
Rel.
Staatsan-
gehörigkeit
Register-
Nr.

atsan-
Richtigkeit
Register-
Nr.

Des Ehemannes

Der Ehefrau

Familiennamen	Vorname	Rel.	Staatsan- gehörigkeit	Register- Nr.	früherer Familiennamen	Vorname	Rel.	Staatsan- gehörigkeit	Register- Nr.
Lemke	Lieplotta			443	Pieffowdai	Grünz			443
Lignot	Karl			446	Küper	Grünz			446
Lignot	Grünz			446	Lignot	Karl			446
Linnic	Katharina	gesch.		447	Wilke	Friedrich	gesch.		447
Lanz	Margarete			452	Robert	Walter			452
Lengler	Wolfgang			458	Großmann	Friedrich			458
Lucas	Gottfried	gesch. 3.3.75		466	Böhme	geb. Rasch			466
Lawatzki	Friedrich			479	Langer	Friedrich			478
Lange	Frída			509	Bläthe	Alfred			509
Lange	Ljoffel			516	Peter	Alfred			516
Lick	Elisabeth			517	Weyhermüller	Walter			517
Löbel	Elfa			520	Müller	Alfred	gesch. 15.5.74		520
Lübzzyk	Fater	gesch. 12.7.08		524	Urban	geb. Bahus Elfa			524
Lahu	Ruth	gesch. 25.6.57		545	Peter	Alfred	gesch. 25.6.87		545
Lieber	Ljowlotte			560	Bäuer	Karl	gesch. 19.11.30		560
Lange	Frída			563	Kelter	Alfred			563
Langemann	Alwin			569	Grasolt	geb. Hornung, Frída			569
Labaku	gesch. Wegener	gesch. 16.3.1950		574	Wegener	Alfred	gesch. 16.3.1950		574
Lange	Karl	geb. 47.17		584	Blankenburg	Alfred	geb. 47.17		584
Lidke	Alfred			604	Braun	Elisabeth			604
Lengfeld	Ljowlotte	gesch. 5.5.1951		626	Jaeger	Alwin	gesch. 5.5.1951		626
Laberki	Karl			627	Koru	geb. Miltredt, Alwin	geb. 29.11.1857		627
Lange	geb. Fritzsche, Ljowlotte			245	Mehlfeldt	Alwin			245
1942									
				10	Bölke	geb. Schatzke	gesch. 26.10.1851		10

M
P
Q
R
S
T
U
V
W
X
Y
Z

Des Ehemannes					Der Ehefrau				
Familienname	Vorname	Rel.	Staatsan- gehörigkeit	Register- Nr.	früherer Familienname	Vorname	Rel.	Staatsan- gehörigkeit	Register- Nr.
Lüders	Hilbert	22.11.1948	erm.	12	Gauschitz	Ruth	22.11.1948	erm.	12
Linke	Egbert	26.2.1947	erm.	26	Ledwon, gesch. Koglin	Wolff	26.2.1947	erm.	26
Ledwon, gesch.	Koglin	26.2.1947	erm.	26	Linke	Egbert	26.2.1947	erm.	26
Lehruiger	Ernst	22.12.87	erm.	32	Schultze	Frau			32
Leuschner	Robert	erm.		34	Tekmann	Egbert	gest. 23.1.80	erm.	34
Liedtke	Hilgust		erm.	35	Lylge geb. Korman	Alta		erm.	35
Loose von Fahl	Dora		erm.	42	Heindel	Gottlieb		erm.	42
Linke	Ellen	24.12.43	erm.	44	Fischer	Egbert	24.12.43	erm.	44
Langisch	Frau		erm.	46	Wolf	Luise		erm.	46
Lehruiger	Ernst	gest. 7.3.72	erm.	47	Schultze	Luise		erm.	47
Langenhau	Egbert	gest. 22.8.1939	erm.	67	Trzebiński	Wojciech	gest. 22.7.1948	erm.	67
Lwanzyk	Frau	gest. 22.8.77	erm.	68	Stempe	Karina		erm.	68
Liedtke	Antonia		erm.	78	Lütich	Frederik		erm.	78
Lütich	Frederik		erm.	78	Liedtke	Antonia	gest. 22.8.79	erm.	78
Lütter	Frederik	gest. 19.7.49	erm.	96	Rath	Rudolf	gest. 19.7.49	erm.	96
Linke geb. Preyer	Luise	gest. 21.4.1944	erm.	113	Witz	Ernst	gest. 21.4.1944	erm.	113
Leichnitz	Dora		erm.	115	Reisshaus	Otto	gest. 27.3.43	erm.	115
Lauderhinger	Luise	gest. 28.11.1948	erm.	116	Wassersch	Egbert	gest. 28.4.1948	erm.	116
Laureuz	Luise	gest. 8.9.1983	erm.	123	Bork geb. Dietrich	Joseph		erm.	123
Loskorn	Egbert	gest. 3.12.1987	erm.	125	Radke geb. Fregeller	Dora		erm.	125
Lorenz geb. Dietrich	Antonia		erm.	126	Benedise	Ernst		erm.	126
Dietrich geb. Lorenz	Antonia		erm.	126	Benedise	Ernst		erm.	126
Löffler geb. Böttge	Luise	gest. 20.5.1976	erm.	143	Friedrich	Luise		erm.	143
Liénard	Egbert		erm.	146	Metz	Charlotte		erm.	146
Lehmann	Otto	gest. 9.2.78	erm.	154	Lippeik	Charlotte		erm.	154
Lippeik	Charlotte		erm.	154	Lehmann	Otto	gest. 9.2.78	erm.	154
Laube geb. Brückner	Luise		erm.	159	Beckmann	Hilgust		erm.	159
Lahmberg	Egbert	20.4.1947	erm.	162	Krüger	Wojciech	26.4.1947	erm.	162
Liebert	Ernst	gest. 31.10.1850	erm.	169	Jurani geb. von Chelostawski	Luise	gest. 31.10.1850	erm.	169

Lis.
Lorenz
Lich.
Lein.
Lich.
Lott.
Lader.
Latt.
Löss.
Litva.
Lange.
Lopp.
Loren.
Loren.
Leuz.
Lüdt.
Leuz.
Lauer.
Lüdd.
Loren.
Linn.
Lar.
Lew.
Loh.
Lar.
Lew.
Loren.
Loren.

Des Ehemannes

Der Ehefrau

Register-Nr.	Familienname	Vorname	Rel.	Staatsangehörigkeit	Register-Nr.	früherer Familienname	Vorname	Rel.	Staatsangehörigkeit	Register-Nr.
12	Lische	Rudolf	Ern.		171	Baier	Thalena	Ern.		171
26	Leuchert	Munich	gest. 5.12.64	Ern.	177	Hildebrandt	Lotfor	gest. 5.12.64	Ern.	177
26	Leich, geb.	Hertzberg, Rosa	Ern.		196	Thiel	Karl	gest. 4.3.79	Ern.	196
32	Leicht	Hugo	Ern.		201	Tengler geb.	Prümm, Sparoth	gest. 2.2.75	Ern.	201
34	Linder	Margarete	Ern.		204	Melzer	Ignaz-Jimke		Ern.	204
35	Löffes	Fritz	Ern.		216	Schreiber	Sparoth		Ern.	216
42	Ladeburg, geb.	Skinner, Jakob	Ern.		228	Wohler	Alfred		Ern.	228
44	Latt	Martina	gest. 13/11/53	Ern.	232	Hellner	Friedrich	gest. 13/11/53	Ern.	232
46	Löst	Anton	Ern.		237	Abrecht	Ignaz		Ern.	237
47	Livan	Thalena	Ern.		247	Kowalinski	Rudolf		Ern.	247
67	Langbein	Karl	Ern.		252	Mante	Margot		Ern.	252
68	Lapper	Anton	Ern.		258	Grochowski	Alfred		Ern.	258
78	Lorenz	Sparoth	Ern.		270	Seber	Ignaz		Ern.	270
78	Lorenz	Martin	gest. 12.10.1883	Ern.	272	Bühlholz	Sparoth		Ern.	272
96	Leuz	Anton	Ern.		275	Boiteng	Luise		Ern.	275
113	Mittke, gesch.	Käuser, Jakob	Ern.		289	Urban	Ernst		Ern.	289
115	Leifsen geb.	Jenke, Elisabeth	Ern.		295	Hoffmann	Rudolf		Ern.	295
116	Lauer, geb.	Pöhl, Margarete	gest. 25.12.1850	Ern.	297	Länder	Alwin	gest. 23.3.1950	Ern.	297
123	Lüdecke	Ignaz	Ern.		298	Kerbaum	Margarete		Ern.	298
125	Losenkij	Karl	gest. 2.12.64	Ern.	299	Misebeck	Anna		Ern.	299
126	Linden	Konrad	Ern.		309	Costindier	Kathä		Ern.	309
126	Laska	Robert	Ern.		310	Jahn	Thalena		Ern.	310
143	Löwe	Sparoth	Ern.		321	Slajus	Karl-Gunz		Ern.	321
146	Schumann	Jakob	gest. 17.7.63	Ern.	332	Käse	Margarete		Ern.	332
154	Lavall	Ignaz	gest. 20.8.80	Ern.	338	Krüger	Anna		Ern.	338
154	Leibke	Margarete	Ern.		340	Müller	Anna		Ern.	340
159	van Lützow	Carl	Ern.		344	Wolter	Hofsta		Ern.	344
162	Liebig	Margarete	gest. 31.3.1857	Ern.	348	Kastel	Ignaz	gest. 31.3.1857	Ern.	348
169	Leuchard	Anton	gest. 14.07.46	Ern.	360	Reitner	Ernst	gest. 14.07.46	Ern.	360

P
O
R
S
S
e
n
A
B
C
D
E
F
G
H
I
J
K
L
M
N
O
P
Q
R
S
T
U
V
W
X
Y
Z

Des Ehemannes					Der Ehefrau				
Familienname	Vorname	Rel.	Staatsan- gehörigkeit	Register- Nr.	früherer Familienname	Vorname	Rel.	Staatsan- gehörigkeit	Register- Nr.
Leubcke	Kurt	gesch.	19. 1. 1944	386	Maue	Räfa	gesch.	19. 1. 1944	386
Lehmann	Gusta	Ern.		394	Münke	Olav	Ern.		394
Lorenz	Hans	Ern.	gest. 1. 10. 1974	402	Schrecke geb. Kallin	Elfrida	Ern.		402
Linke, geb. Teuer	Elly	Ern.		404	Hertel	Gyrunna	Ern.		404
Lorenz	Willy	geb.	16. 3. 62	406	Dahlgreen	Ljorlotha	Ern.		406
Neuritz	Gyrunn			409	Thelmann geb. Lange	Elly			409
Langer, geb. Thelmann	Gyrunn			409	Neuritz	Gyrunn			409
Lange	Franz	gest.	7. 2. 1985	442	Mittel	Blowen	Ern.		442
Lübke	Wilhelm	Ern.	geb. 27. 8. 65	451	Rompke, geb. Pabst	Blöffeldt	Ern.		451
Lindner	Gyrunna	Ern.		464	Jeldner geb. Herold	Marjanka	Ern.		464
Löbig	Walter	Ern.		475	Rübin	Walter	Ern.		475
Lange, geb. Schmidt	Elly			480	Pabst	Otto			480
Lüst	Marin	gest.	16. 1. 1958	504	Fischer	Karl Gyrunn			504
Lindner	Martin	gest.	6. 3. 1958	507	Götze	Wolfr			507
Langwald	Rudolf			514	Mittel geb. Finnamann	Gyrunn			514
Lau	Gusta	gest.	2. 1. 65	522	Rauhut	Kurt			522
Lorisch	Luise			539	Schütz	Lotta			539
Lewerenz	Fingst			578	Adler	Gyrunn			578
Lamprecht, geb. Boier	Frau			586	Klingner	Olav			586
Lange	Gyrunn			601	Hertel, geb. Lüst	Gerlin			601
Löffler	Otto	gest.	29. 4. 79	604	Goldmann	Rüff			604
Liersch	Kurt	gest.	2. 7. 80	616	Schmidt	Gyrunn			616
Loth	Olav	geb.	19. 1. 04	622	Sommer geb. Skell	Willy	gest.	15. 1. 1957	622
Loebin	Wolfr			634	Jakobi	Rudolf	gest.	3. 8. 89	634
Litterst, geb. Kerrip	Willy			644	Foll	Gyrunn			644

Familie

Stand. B
am. B

Des Ehemannes

1939:

Der Ehefrau

Register-Nr.	Familiennamen	Vorname	Rel.	Staatsangehörigkeit	Register-Nr.	früherer Familiennamen	Vorname	Rel.	Staatsangehörigkeit	Register-Nr.
	Möller	Otto	gest. 3.9.1934		9	Reinmann	Johanna			9
	Muß	Paul Grünflügel u. fl. Schmargendorf				Greifmann	Elis.			
	Marschke	Gerta			28			H.		28
	Meyer	Gulmüt	gest. 1.6.49		32	Kösel	Annmarie			32
	Macho	Annmarie			36			H.		36
	Meißner	Johst	gest. 6.3.52		40	Zülka	Anna		gest. 6.3.52	40
	Meschke	Eller			43			R.		43
	Milde	Oliver	geschieden		49	Wiederannahme d. Familiennamens „Eckert“ am 23.11.51			geschieden	49
	Marquardt	Otto			52	Köhr	Matthias, Wittf.			52
	Mannp	Malter			57	Treben	Marie			57
	Milz	Gerta			60			R.		60
	Mars	Robert	gest. 13.1.65		62	Kleemann	Gerta		gest. 13.1.65	62
	Moldenhauer	Fra			64			R.		64
	Moritz	Ernst	Erh.		73	Koch	Erh. Hildegard		gest. 30.5.50	73
	Maier	Anna			76	Gamann	Wilhelm		gest. 23.2.64	76
	Müller	Margarete			82			H.		82
	Maier	Hilfelin	gest. 17.9.61		90	Talst	Schirte		gest. 17.9.61	90
	Müller	Alfred	gest. 6.3.1946		97	Müller	geb. Baberske, Hildegard		gest. 6.3.1946	97
	Müller	Hildegard	gest. 6.3.1946		97					97
	Menzel	Kurt			106	Pfeifer	Charlotta		gest. 20.2.69	106
	Moebius	Gand	gest. 18.11.52		117	Wölf	Marie		gest. 18.11.52	117
	Mateme	Paul	gest. 29.9.77		121	Mateme	Hildegard			121
	Müller	Franz			126	Müller	geb. Bagemühl, Margarete			126
	Müller	Margarete			126			H.		126
	Mühsme	Hildegard			131			H.		131
	Mast	Levi			133			H.		133
	Mietzke	Karl			136	Devantier	Frieda			136
	Müller	Alb. Grünflügel am Seestadt Baditz, Pöhring				Hildegard				
	Möhlenthan	Elly	gest. 15.11					H.		151

P
Q
R
S
T
U
V
W
X
Y
Z

Register-Nr.	Des Ehemannes				Der Ehefrau					
	Familiennamen	Vorname	Rel.	Staatsangehörigkeit	Register-Nr.	Familiennamen	Vorname	Rel.	Staatsangehörigkeit	Register-Nr.
152	Makur	Fritz		germanisch	377	Kruger	Gertrud		germanisch	377
162	Masche	Otto			392	Böcker	Katja			392
166	Mackler	Fritz Felix		gest. 25.7.69	395	Gnad	Agathe			395
167	Macknick	Gustav		gest. 11.9.1983	410	Friedrich	Guldegard			410
170	Maffias	Gildegard			414	Sapnick	Gertrud			414
176	Mork	g. Koster Julia		germ.	417	Wielandke	Fringard		germ.	417
191	Müller	Elisabeth			425	Müller	Rinkenberg Frieder			425
192	Müller	Hose			438	Fricke	Gory-Milken			438
239	Müller	Mutter			447	Freidenberg	Elisabeth			447
255	Marnulla	Milpha		gest. 25.7.69	452	Engel	g. Kovel Frieder			452
252	Mattner	Gustav			461	Matzsch	Gruß			461
251	Masonthe	Mutter		gest. 11.1.1968	485	Brachlow	Elisabeth Gerdieck			485
258	Mnich	Gertrud			493	Lich	Karl			493
265	Meyer	Elise			503	Brodde	Fritz			503
267	Mamphei	Reinhold			507	Briegel	Gertrud			507
276	Mette	Rust			516	Mantley	Gunn			516
279	Mantley	Gunn			516	Mette	Rust			516
280	Mepcher	Willi			519	Guyrek	g. K. K. K. Friedemann			519
283	Müller	Frieder		gest. 13.11.77	538	Wetzkund	Maria			538
287	Meyer	Kurt			542	Bramm	Gertrud			542
295	Möller	Gang. G. u. Lübeck			552	Haf	Lina Lotta Gunn.			552
297	Mosig	M. g. g. g.			554	Hierichen	Kurt			554
301	Morino	Gildegard			562	Gabler	Gustav			562
329	Müller	Julia			563	Butschkowski	Gertrud			563
332	Mitschke	Gross		gest. 27.7.75	568	Goldack	g. K. K. K. Gunn			568
352	Matuszak	Wiel		gest. 10.8.77	574	Hannich	Mutter			574
359	Müller	g. K. K. K.		gest. 10.8.69	599	Bentzen	Mutter			599
364	Müller	Frieder			623	Freiheit	Gertrud			623
	Mump	Anna			574	Grimpe	Gunn			574
	Mursky	Kaldemar		germ.	574	Gede	Dorothea		germ.	574

**N
P
Q
R
S
T
U
V
W
X
Y
Z**

Des Ehemannes					Der Ehefrau					
Familienname	Vorname	Rel.	Staatsan- gehörigkeit	Register- Nr.	früherer Familienname	Vorname	Rel.	Staatsan- gehörigkeit	Register- Nr.	Familienname
Müller	geb. Herbold			628	Fühler	Milhan			628	Meyer
Mühle	Helwig	gest. 15.11.78		633	Wollmann	Lampert			633	Meyer
Müller	Friz	gest. 25.6.63		635	Franz	Gruber			635	Meyer
Mader	Milhan			642	Schrag	Milhan			642	Meyer
Müller	Friz			644	Schumacher	Gruber			644	Meyer
Mose	Karl	gest. 22.6.1884		649	Mackowiak	Morgenthau			649	Meyer
Mackowiak	Morgenthau			649	Mose	Karl	gest. 22.6.1884		649	Meyer
Milack	Morgan			650	Klebe	geb. Morgenthau			650	Meyer
Meyer	geb. Kriger	gest. 1884		690	Hamburg	Milhan			690	Meyer
Mielke	Friz	gest.		692	Kohl	Friz			692	Meyer
Müller	Luzi	gest. Ern.		701	Hain	Gregg	gest. Ern.		701	Meyer
Mally	Hildegard			705	Franz	Gruber			705	Meyer
Mischke	geb. Lorenz				Farecki	geb. Lorenz				Meyer
Müller	Friz			731	Bath	Milhan			731	Meyer
Müller	Milhan			734	Kathmann	Milhan			734	Meyer
Mickley	Gregg			738	Lelke	Friz			738	Meyer
Mairwald	Franz			740	Franke	Milhan			740	Meyer
Müller	geb. Kolb			745	Schmitt	Milhan	gest. 5.10.76		745	Meyer
Mette	Franz			755	Fretter	Franz			755	Meyer
Mittelstadt	Milhan			768	Gutsche	Milhan			768	Meyer
Müller	Karl				Gachs	geb. Lorenz				Meyer
Maaf	Milhan			782	Franz	geb. Morgenthau			782	Meyer
Mackowiak	Milhan	gest. 1.9.75		784	Schulz	Milhan			784	Meyer
Mattig	Lorenz	gest.		794	Korn	Milhan	gest.		794	Meyer
Müller	Morgenthau	gest.		796	Schweder	Milhan	gest.		796	Meyer
Meyer	Margarete			822	Heidloch	Milhan			822	Meyer
Milhan	Morgan			845	Kerter	geb. Eva			845	Meyer
Milhan	geb. Friz			846	Klebe	Milhan			846	Meyer
Milhan	Lorenz			850	Kriger	Milhan			850	Meyer

Register-Nr.	Des Ehemannes				Der Ehefrau					
	Familiennamen	Vorname	Rel.	Staatsangehörigkeit	Register-Nr.	früherer Familienname	Vorname	Rel.	Staatsangehörigkeit	Register-Nr.
628	Mejer	Willi	gest. 18/10.44		854	Bäuerle	Luise	gest. 19/11.44		854
633	Maafz	Willi	gest. 27.9.67		863	Nedel	Luise	gest. 25.5.1985		863
635	Mischkat	Luise	gest. 15.09.1988		870	Reinwaldt	Willy			870
642	Mann	Vingford			871	Birlehm	Ellen			871
644	Mazurkiewicz	Rudolf			873	Limmerwerk	Rudolf			873
649	Malzahn	Waz			888	Bock	Johann			888
649	Manthey	Jutta	gest.		920	Briel	Fritz-August	gest.		920
650	Maciejczyk	Alfred			925	Stein	Gertrud			925
690	Mack	Waz			928	Nasaroff	geb. Pechmann			928
692	Mattha	Luise	gest. 16.6.76		929	Zimmig	Gertrud			929
701	Mörich	Gundrun			930	Barthel	Kirst			930
705	geb. Martens				1940					
	Mebner	Alfred			2	Petersen	Alfred	gest. 22.7.64		2
731	Meyer	Rudolf			14	Shammwitz	Fritz			14
734	Möthe	Otto			20	Hubert	Luise	gest. 12.3.70		20
738	Maafz	geb. Droniger	Waz		24	Altman	Wilhelm	gest. 10.2.66		24
740	Möglich	Annemarie			37	Pietalczyk	Alfred	gest. 16.3.71		37
745	Masur	Kamblan	geb.		43	Jaros	Luise	gest.		43
755	Müller	Waz	gest. 15.8.51		51	Görner	Otto	gest. 15.8.51		51
768	Mouren	Luise	geb. Richter		55	Schinkewitz	Fritz			55
770	Meyer	geb. Jansen	gest.		57	Milful	Fritz	gest.		57
782	Mehrens	Wolter	gest.		67	Kretschmar	Amalie			67
784	Mindelstadt	Luise			78	Kroll	Luise			78
794	Martin	Rust	gest. 18.10.1980		89	Gülke	Luise			89
796	Nikolajew	Luise			91	Luricke	Luise			91
822	Müller	Paul	gest.		93	Ratz	Luise	gest.		93
845	Mielisch	Luise			95	Hinrichsen	Luise			95
846	Martin	Luise			101	Schirmer	Margarete			101
850	Morlow	Luise			114	Wilde	Luise			114

N
P
Q
R
S
T
U
V
W
X
Y
Z

Des Ehemannes					Der Ehefrau				
Familienname	Vorname	Rel.	Staatsan- gehörigkeit	Register- Nr.	früherer Familienname	Vorname	Rel.	Staatsan- gehörigkeit	Register- Nr.
Müller	Johann			119	Finke	Robert			119
Müller	Paula			124	Kalina	Franz			124
Marschke	Gudra			135	Franz	Johann	gest. 18.1.76		135
Makurat	Luzius			136	Breker	Johann	gest. 20.12.1910		136
Mewes	Bruno	gest. 30.12.1901 Ern.		138	Biborn	Ernst		Ern.	138
Meschers	Wolfgang			145	Zimmer	Julian			145
Albrecht	Robert			154	Hake	Alwin			154
Hantz	Paul	geb. 13.11.74		165	Haak	Wolfgang			165
Miszinski	Johanna			172	Holterried	Hilmar			172
Müller	Wolfgang			176	Witzke	Gustav			176
Hantz	Gertraud			181	Hahl	Rudolf			181
Mejer	Ernst			191	Urban	Ernst			191
Münich	Wolfgang			200	Borch	Gustav			200
Marschke	Wolfgang	geb. 23.9.46		201	Pierent	Ernst	geb. 13.9.78		201
Haj	Johann	geb. 17.9.1904		213	Brickner	Gustav			213
Martini	Elisabeth			216	Leitz	Paul			216
Mietz	Elisabeth	geb. 14.11.55		217	Werner	Johann	geb. 14.11.55		217
Hake	Ernst	geb. 13.5.10		224	Engelin	Bruno	geb. 13.5.10		224
Michael	Charlotte			228	Bühner	Franz	geb. 25.1.75		228
Mitsching	Wolfgang			231	Walliser	Ernst	geb. 07.09.1903		231
Mayer	Karl	geb. 11.11.1903		234	Herrn	Ernst	geb. 11.11.1903		234
Müller	geb. Mücke	geb. 6.2.1957		235	Schwalbe	Ernst	geb. 6.2.1957		235
Müllmayer	Ernst			240	Bernt	Julius			240
Meyer	Albrecht			245	Daasch	Ernst			245
Mix	Ernst			262	Piske	Ernst	geb. 21.1.78		262
Möller	Frau	Ern.		267	Hop	Rudolf	geb. 27.9.73		267
Moritz	Ernst	geb. 6.6.73 Ern.		271	Kierschelt	Ernst		Ern.	271
Mörsch	Ernst	geb. 16.1.1951		276	Hackert	Willy	geb. 16.1.1951		276
Marschke	Ernst	geb. 16.1.1951		281	Löffmeister	Ernst	geb. 16.1.1951		281

Familienname
Vorname
Rel.
Staatsan-
gehörigkeit
Register-
Nr.

Register-Nr.	Des Ehemannes				Der Ehefrau					
	Familienname	Vorname	Rel.	Staatsangehörigkeit	Register-Nr.	früherer Familienname	Vorname	Rel.	Staatsangehörigkeit	Register-Nr.
119	Kabzahn	Grünig			284	Keymer	Joseph			284
124	de Stolmer	Alvise			301	Kurotin	Goldberg			307
135	Niebitz	Johnna			302	Zühlke	Strunz			312
136	Müller	Anna			305	Schmitz	Grünig			305
138	Majohr	Fräulein			307	Reitbläger	Punkt			307
145	Minder	Charlotte			310	Fitting	Grumann			310
154	Meyer	Wenz			340	Schmidt	geb. Braun			340
165	Müller	Grumann			343	Fischer	Wenz			343
172	Meyer	Elisabeth			357	Burkhardt	Punkt			357
176	Müller	Elis			366	Fink	Grünig			366
181	Stroska	Konrad			383	Bergius	Marika			383
191	Martin	Grada			398	Wald	Peter			398
201	Meth	Elisabeth			416	Grumann	Joseph			416
209	Mersch	Charlotte			426	Masse	Grünig			426
213	Müller	Punkt			434	Korvath	Wenz			434
216	Stelika	Charlotte			437	Kiesner	Pauline			437
217	Müller	Walter			440	Müller	Walter			440
224	Müller	Walter			440	Müller	Walter			440
228	Mitt	Elisabeth			441	Fiebig	Wolff			441
237	Kabzahn	Friedrich			452	Meyer	Charlotte			452
234	Münch	Punkt			459	Hübner	Blaschke			459
235	Mahler	Julia			461	Przywara	Grünig			461
240	Holler	Anna			464	Fink	Walbert			464
245	Schulke	Rosa			471	Kling	Albert			471
262	Meyer	Gertha			493	Krause	August			493
268	Märker	Julia			496	Zorn	Joseph			496
271	Stachauer	Alvise			502	Schmitt	Willy			502
276	Maschard	August			507	Hildebrandt	Grünig			507
282	Storz	Leopold			512	Schmidt	Grünig			512
						Schueler				

N
 P
 Q
 R
 S
 T
 U
 V
 W
 X
 Y
 Z

Des Ehemannes					Der Ehefrau				
Familienname	Vorname	Rel.	Staatsan- gehörigkeit	Register- Nr.	früherer Familienname	Vorname	Rel.	Staatsan- gehörigkeit	Register- Nr.
Kessal	Robert			516	Mannpölke geb. Niebelwitz				516
Milcher	Jenny			517	Richter Robert				517
Medenbach	Frinz			528	Kopfer Annamaria				528
Maas	Luise			534	Raibelt Alfred				534
Müller	Albert			551	Fischer-Falk Frieda				551
Moser	Rust			555	Winter Agnes				555
Mjelert	ella			559	Wellsau Rust				559
Mildenbeck	Rosa			566	Müller Wilhelmine				566
Münster	Walther			574	Grafz Johanna				574
Müller	Werner			576	Linke Margarete				576
Mladny geb. Frits	ella			584	Frost Konrad				584
Müller	Friz			592	Fieber Luise				592
Müller	Joswin			597	Shallock wg. Krusel Maria				597
Materne	Adolf			603	Feske Frieda				603
Müller	Walter			609	Kruger Helgard				609
Margaret	Paul			625	Moser Anna				625
Margaret	Pauline			625	Margaret				625
Mattner	Georg			640	Frensch Wipula				640
Mulla	Walter			645	Flaphaar Emma				645
Mary	Charlotta			649	Fluch Friz				649
Mari	Margareta			656	Prozpanowski Kumbold				656
Martz	Lilli			663	Hoffmann. Hebel Rust				663
Münch	Walter			665	Kemperin geb. Katholik Maria				665
Müller	Paul			665	Münch Walter				665
Meißner	Wern			666	Brandis Olla				666
Mühlberg	Rust			676	Hoffmann Wern				676
Mülich	Paul			681	Loback geb. Finkler Maria				681
Meyers	Wipula			682	Brack Gerard				682
Müsch	Wern			683	Winkler Wern				683

Familienname
Vorname
Rel.
Staatsan-
gehörigkeit
Register-
Nr.

Des Ehemannes

Der Ehefrau

Register-Nr.	Familienname	Vorname	Rel.	Staatsangehörigkeit	Register-Nr.	früherer Familienname	Vorname	Rel.	Staatsangehörigkeit	Register-Nr.
516	Malzigius	Gustav		gesch. 5.12.1950	684	Vitting	geb. Paula	Margarete	gesch. 5.12.1950	684
517	Moschauer	Mili		gesch. 14.11.54	691	Baumert	Flp			691
528	Maas	Gottfried			695	Kirchmeyer	geb. Frieda			695
534	Müller	Herrn			699	Güller	Herrn Leo			699
551	Mejer	Friedrich	geb.	700	Franke	Harlotta	geb.	700		700
555	Monteiro	Conceicao			717	Lubshyk	Brungard			717
559	Mewes	geb. Müller	geb.	724	Fessen	Gelmit	geb.	724		724
566	Müller	Harlotta		724	Fessen	Gelmit	geb.	724		724
574	Müller	geb. Krieger	geb.	727	Wolf	Paul	geb.	727		727
576	Meißler	Joseph		732	Marguarit	Harlotta				732
584	Marguarit	Harlotta		732	Meißler	Joseph				732
592	Müller	geb. Krieger	geb.	744	geb. Krieger	geb.	744			744
597	Marko	Joseph		759	Schulte	Gilgard				759
603	Margies	geb.								
609										
625				1941						
625	Margies	geb.		1	Krebs	Brungard				1
640	Müller	Flp		5	Linn	Joseph				5
645	Müller	Flp	geb.	7	Reibenstein	geb.				7
649	Meisel	geb.		30	Romyka	geb.				30
656	Meißner	geb.		34	Lorenich	geb.				34
663	Müller	geb. Vanda		42	Humboldt	geb.				42
665	Megelin	geb.		44	Hudrow	geb.				44
665	Malkentlin	geb.		65	Kochmann	geb.				65
666	Mildt	geb.		71	Mai	geb.				71
676	Mai	geb.		71	Mildt	geb.				71
681	Moritz	geb.		79	Berman	geb.				79
682	Mielke	geb.		80	Koller	geb.				80
683	Mera	geb.		93	Frade	geb.				93

N
P
Q
R
S
T
U
V
W
X
Y
Z

Register-Nr.	Des Ehemannes				Der Ehefrau					
	Familienname	Vorname	Rel.	Staatsangehörigkeit	Register-Nr.	früherer Familienname	Vorname	Rel.	Staatsangehörigkeit	Register-Nr.
95	Muffall	Erasmus	Großwand		364	Merik	Rösler			364
97	Münzinger	Lionel			372	Merik	Ullrich			372
107	Musgraber	Marie		gest. 20.6.68	376	Thelen	Thelen			376
115	Müllers	Leonard		gest. 10.6.1958	377	Thelen	Thelen			377
121	Müllers	Leopold			391	Thelen	Thelen			391
124	Murina	Josef		gest. 10.6.1968	394	Thelen	Thelen			394
135	Münzinger	Marie			395	Thelen	Thelen			395
148	Müller	Paul		gest. 10.6.1958	408	Thelen	Thelen			408
146	Mälcher	Paul		gest. 23.7.1957	415	Thelen	Thelen			415
144	Merck	Ernst			417	Thelen	Thelen			417
165	Mascher	Ernst			427	Thelen	Thelen			427
179	Münch	Kate		ERW	428	Thelen	Thelen			428
193	Müller	Max			435	Thelen	Thelen			435
242	Menz	Marie		gest. 12.7.68	436	Thelen	Thelen			436
245	Möller	Paul			449	Thelen	Thelen			449
269	Möller	Ernst		gest. 29.12.70	460	Thelen	Thelen			460
289	Möller	Paul			478	Thelen	Thelen			478
295	Möller	Paul			479	Thelen	Thelen			479
299	Möller	Paul			486	Thelen	Thelen			486
313	Möller	Paul			488	Thelen	Thelen			488
340	Möller	Paul			501	Thelen	Thelen			501
341	Möller	Paul		ERW	502	Thelen	Thelen			502
344	Möller	Paul		gest. 4.2.45	513	Thelen	Thelen			513
344	Möller	Paul			518	Thelen	Thelen			518
345	Möller	Paul			518	Thelen	Thelen			518
345	Möller	Paul		gest. 15.5.74	520	Thelen	Thelen			520
347	Möller	Paul		gest. 10.6.1958	562	Thelen	Thelen			562
353	Möller	Paul			562	Thelen	Thelen			562
355	Möller	Paul			566	Thelen	Thelen			566

N
P
Q
R
S
T
U
V
W
X
Y
Z

Des Ehemannes					Der Ehefrau				
Familienname	Vorname	Rel.	Staatsan- gehörigkeit	Register- Nr.	früherer Familienname	Vorname	Rel.	Staatsan- gehörigkeit	Register- Nr.
Meisner	Anna		Ern.	575	Heuschel	Martha		Ern.	575
Machliński	geb. Dünsch, gebürt			45	Neumann	Joseph			45
May	Walter			577	Johannesmayer	Agnes			577
Mattert	Else			595	Hef	Agnes			595
Meier	Halli			608	Golla	Milfa			608
Migge	Gertrud			609	Gartenschlager	Livia	gest. 27.3.1866		609
Müller	Milfa			610	Posikowski	geb. Fränkel, Martha			610
Michaels	Rufard			611	Willingsick	Milfa			611
Marckschinske	Agnes			614	Bressler	Agnes			614
Masse	Blasius			624	Kreutzfeldt	gebürt	gest. 12.10.48		624
Millbreck	von. Horu, Agnes		gest. 29.11.63	627	Laberke	Paul			627
Mühlener	Anna	gest. 12.7.1930		630	Albrecht	Rufard	gest. 12.7.1930		630
Morotzke	Paul			169	Morotzke	geb. Reibel, Elisabeth			169
1942									
Mütze	Paul		Ern.	3	Nieslauck	geb. Dehmel, Gertrud		Ern.	3
Maczarssek	Martha		Ern.	9	Wolff	Alte		Ern.	9
Matussek	Anna	gest. 18.12.1946	Ern.	17	Malsner	geb. Weisse, Luise	gest. 18.12.1946	Ern.	17
Meuschner	Gertrud		Ern.	21	Baumann	Anna		Ern.	21
Mepner	Josephine		Ern.	25	Schütz	Rudi		Ern.	25
Mäulitz	Anna	gest. 1.3.1944	Ern.	30	Hankiewicz	Josephine		Ern.	30
Molekamp	Martha		Ern.	31	Schmidt	Agnes		Ern.	31
Menge	Olford		Ern.	33	Milke	geb. Auehling, Gertrud		Ern.	33
Milke	geb. Auehling, Gertrud		Ern.	33	Menge	Olford		Ern.	33
Müller	von. Joth, Frieda		Ern.	39	Graf	Elly		Ern.	39

Familie
Müller
Mitschke
Maly
Münke
Mehl
Mahn
Mey
Mayer
Meißner
Möber
Mair
Mar
Meier
Metz
Mülle
Meug
Müller
Möbi
Matti
Mülle
Mely
Mille
Mille
Matten
Masi
Milbr
Me
Mei
Mie

Register-Nr.	Des Ehemannes				Der Ehefrau					
	Familienname	Vorname	Rel.	Staatsangehörigkeit	Register-Nr.	früherer Familienname	Vorname	Rel.	Staatsangehörigkeit	Register-Nr.
575	Müller	Rudolf	geseh.	22.8.1950	43	Kleinmann	Ernst	geseh.	22.8.1950	43
45	Mischke geb. Hildebrand	Anna	geseh.	5.11.48	52	Jahuke	Louise	geseh.	5.11.48	52
577	Malzignus	Vincent	geseh.	17.6.1948	59	Schellzyk	Anton	geseh.	17.6.1948	59
595	Munkelberg	Agathe	geseh.	22.5.1959	61	Fohl	Paul	geseh.	22.5.1959	61
608	Mehlmann	geseh. Ruth	geseh.	15.11.1959	81	Höckel	Paul	geseh.	15.11.1959	81
609	Mahube	Lena	geseh.	19.8.44	88	Hirze	Ernst	geseh.	19.8.44	88
610	Meyer	Anton	geseh.	15.11.1959	102	Behler	Luise	geseh.	15.11.1959	102
611	Mateme	Josephine	geseh.	15.11.1959	109	Wadowski	Luise	geseh.	15.11.1959	109
614	Meißner	Ernst	geseh.	15.11.1959	112	Koinka	Agathe	geseh.	15.11.1959	112
624	Mohr	Augusta	geseh.	15.11.1959	118	Krügel	Ernst	geseh.	15.11.1959	118
627	Maas	Walter	geseh.	15.11.1959	130	Thiele	Anton	geseh.	15.11.1959	130
630	Marich geb. Feiner	Marie	geseh.	1.12.1946	136	Böhme	Maria	geseh.	1.12.1946	136
169	Meier geb. Brack	Winn	geseh.	1.12.1946	145	Baier	Josephine	geseh.	1.12.1946	145
	Metz	Harloth	geseh.	28.10.80	146	Lienard	Ernst	geseh.	28.10.80	146
	Müller geseh. Rünge	Harloth	geseh.	4.11.44	147	Laps	Paul	geseh.	4.11.44	147
	Neuge	Agathe	geseh.	11.11.1950	151	Jordan	Ernst	geseh.	11.11.1950	151
	Müller geseh. Schlichting	Ernst	geseh.	28.10.80	168	Hildebrand	Ernst	geseh.	28.10.80	168
	Nobis	Ernst	geseh.	5.5.69	174	Beier	Harloth	geseh.	5.5.69	174
	Matthies	Ernst	geseh.	5.5.69	183	Kosin	Ernst	geseh.	5.5.69	183
3	Müller geb. Geseh	Marie	geseh.	31.07.55	198	Schönfeld	Ernst	geseh.	31.07.55	198
9	Melzer	Ernst	geseh.	31.07.55	204	Lünder	Marie	geseh.	31.07.55	204
17	Müller	Anton	geseh.	31.07.55	217	Menschke	Ernst	geseh.	31.07.55	217
21	Müller	Ernst	geseh.	31.07.55	219	Kröck	Ernst	geseh.	31.07.55	219
25	Mattner geseh.	Paul	geseh.	31.07.55	239	Hollstein	Ernst	geseh.	31.07.55	239
30	Masche	Ernst	geseh.	31.07.55	252	Langbein	Ernst	geseh.	31.07.55	252
31	Milbrand	Ernst	geseh.	31.07.55	256	Ischuer	Ernst	geseh.	31.07.55	256
33	Meyer	Ernst	geseh.	31.07.55	267	Heine	Ernst	geseh.	31.07.55	267
33	Meck	Ernst	geseh.	31.07.55	283	Bach	Ernst	geseh.	31.07.55	283
39	Mieke	Ernst	geseh.	27.11.1968	284	Hundt	Ernst	geseh.	27.11.1968	284

N
P
Q
R
S
T
U
V
W
X
Y
Z

Register-Nr.	Des Ehemannes					Der Ehefrau				
	Familienname	Vorname	Rel.	Staatsangehörigkeit	Register-Nr.	früherer Familienname	Vorname	Rel.	Staatsangehörigkeit	Register-Nr.
288	Müller	Günther		Ern.	434	Teichold	Alfons		Ern.	434
288	Müller	Rudolf		Ern.	445	Kowalsky	Wesula		Ern.	445
290	Mikuszak	Hubert		Ern.	463	Kasperski	Luise		Ern.	463
293	Michaelis, geb. Bernike	Gustav		Ern.	466	Grünpe	Rudolf		Ern.	466
299	Marschner, geb. Kraft	John		Ern.	468	Stojatin	Rudolf		Ern.	468
311	Müller, geb. Fiedler	Gustav		Ern.	469	Flönzke	Waldemar		Ern.	469
312	Mewes	Paul		Ern.	474	Carls	Luise		Ern.	474
336	Morawitz	Paul			540	geb. Morawitz geb. Margal	Ellie			540
337	geb. Schumann	geb. Halling			541	Krüger	Willi			541
340	Heller	geb. Kimm			542	Hersel	Marg			542
354	Morawitz	Ludwig			544	Zingel	Günther			544
361	Michel	geb. Schumann			574	Langwald	Rudolf			574
369	Meister	Luise			575	Carls, geb. Kaeslich	Luise			575
375	Müller	Dorothea			577	Bocher	Paul			577
377	Mannsee, geb. Freie	Ellie			527	Hoppe	Rudolf			527
377	Mitz	Alburt			531	Mohr, geb. Westphal	Luise			531
379	Mohr, geb. Westphal	Luise			531	Mitz	Alburt			531
383	Morawitz	Gustav		Ern.	533	Streck	Günther		Ern.	533
391	Kluisner	Maria			536	Meyer	Hubert			536
391	Kandziella	Elisabeth			537	Wittor	Günther			537
394	Matthes	Paul			540	Matthes, geb. Wendel	Ellie			540
398	Matthes, geb. Wendel	Ellie			540	Matthes	Paul			540
403	Meyer	Hubert			536	Kluisner	Maria			536
407	Messner, geb. Helbig	Gustav			541	Kühner	Willi			541
410	Moritz	Hubert			566	Czapski, geb. Helbig	Luise			566
412	Morawitz	Gustav			571	Wünsch	Paul			571
414	Majewski	Käthe			585	Chreith	Gustav			585
425	Marten	Gustav			587	Wiedemann, geb. Bending	Augustine			587
428	Mayer, geb. Reichert	Luise			594	Stawitzki	Luise			594

N
P
Q
R
S
T
U
V
W
X
Y
Z

Des Ehemannes					Der Ehefrau				
Familiennamen	Vorname	Rel.	Staatsan- gehörigkeit	Register- Nr.	früherer Familiennamen	Vorname	Rel.	Staatsan- gehörigkeit	Register- Nr.
Metze geb.	Doepke	Elfn		595	Fassow	Luft			595
Müller	Luft			598	Beckel	Elfn			598
Müller verw.	Dutschkowski	frka		607	Schindler	Ujnsford			607
Müller	Loren			612	Borkowski	Loth			612
Mende	Franziska			617	Heller	Lowl			617
Machnick	Dugaborg			631	Adermann	Milli			631
Matz geb.	Piper	Galann		645	Selenau	Lowl			645
Meuze	Idawgot			647	Jopka	Kint			647
Manthey	Ellisbruff			649	Krippner	Qint			649

Familiennamen
 Neumann
 Nimm
 Niep
 Nau
 Nück
 Niederr
 Naew
 Neun
 Nabe
 Now
 Nieve
 Natta
 Neun
 Nacl
 Noa
 Noll
 Nöln
 Nette
 Neun
 Ney
 Nie
 Nol
 Nain
 Neun
 Nän
 Niff
 Neun
 Nise
 Nie
 Nelhan
 Nische
 Stand. B 16

Des Ehemannes

1939

Der Ehefrau

Register-Nr.	Familienname	Vorname	Rel.	Staatsangehörigkeit	Register-Nr.	früherer Familienname	Vorname	Rel.	Staatsangehörigkeit	Register-Nr.
595	Kleinmann	Ludwig			8					8
598	Kirchwegener	Arthur			78	Läumer	Elis		geschiedm	78
607	Kiesner	Franz			143	Kohle	Elise			143
612	Kaulnig	Erika			164	Scheller	Anna			164
617	Kück, geb. Droe	Ellij			164					164
631	Niederstrasser	Guillaume			191	Müller	Helga			191
645	Käewiger	Erika			199					199
647	Neunborn	Richard			230	Booth	geb. Lamber Mary B.			230
649	Naberer	Franz			267	Mähring	Ernst			267
	Nowack	Felone			277	Schwarz	Erwin			277
	Niederstein	Magdalena			281	Famgersberg	Joseph			281
	Näpfer	Irma			306	Fingens	Walter			306
	Neumann	Georg			336	Opitz	Gertrud			336
	Nachkunt	Frída			339	Polp	Joseph			339
	Noack	Gertrud			352	Maschke	Gertrud			352
	Nohli	Wilhelm			368	Dux geb. Kopyjinski	Fra			368
	Nölsner	Mani			406	Körze	Ernst			406
	Nesperstein	Wilhelm			412	Fleupel	Martha			412
	Neumann	Erna			463	Wilhelm	Marta			463
	Ney	Friedrich			464	Piechmann	Marta			464
	Nierle	Willi			472	Kraaz	Willi			472
	Nolle	Walter			474	Kern	Wipha			474
	Nägen	Albert			521	Krack	Anna			521
	Neumann	Friedrich			561	Geist	Fritz			561
	Nämyel	Otto			660	Schmitt	Gertrud			660
	Nipblas geb. Puzka	Frau			728	Steinbacher	Otto			728
	Neuerdorf	Fritz			733	Kruger	Frau			733
	Nischke	Antje			790	Liebing	Antje			790
	Nissende geb. Palandt				795	Ferber	Karl			795
	Nelhaus	Martha Hedwig			1658/1958	Nelhaus geb. Wandel	imilde Friede			1658/1958

N
P
Q
R
S
T
U
V
W
X
Y
Z

Ankündigung Frau Eheg. Do. 2. 23.6.1950, mit W. d. 4. 1939

Des Ehemannes					Der Ehefrau				
Familienname	Vorname	Rel.	Staatsan- gehörigkeit	Register- Nr.	früherer Familienname	Vorname	Rel.	Staatsan- gehörigkeit	Register- Nr.
Naimann	Anna			799	Basedow	Uta			799
Naimann	Elisabeth			806	Reiff	Franz		geb. 4.9.1968	806
Norris	Ernst		geschieden	817	Wally	Rirst			817
Nedel	Jana			863	Maas	Milli			863
Naimann	Ernst			868	Pimplin	Gertrud			868
Niemecki geb. Buchhorn	Johanna			876	Dreyfeldt	Fritz			876
Nicolai	Ernst			905	Therese	Elisabeth			905
Nagel	Anna			911	Reiter	Fritz		geb. 20.11.54	911
Nasaroff geb. Pechmann	Anna			928	Hack	Uta			928
				1940					
Nausch geb. Graf	Wolfgang			3	Wenzel	Fritz			3
Naimann	Anna		geb. 30.5.82	8	Krise	Luise			8
Nenkeld	Rudolf			53	Gietz	Rudolf			53
Neubert	Wolfgang		geb. 12.12.64	107	Gosch	Kater		geb. 12.12.64	107
Nasilowski	Gabriel		geb. 6.1.41	127	Reinert	Paula		geb. 6.1.41	127
Noack	Friedrich			130	Rothke	Joseph			130
Nebel	Wolfgang			146	Friedrich geb. Grottel	Elisabeth		geb. 5.10.65	146
Neitz	Ernst			227	Thieme	Ulrich			227
Niklas	Milcha			236	Fantz geb. Wolf	Karoline			236
Napirai	Albert		geb. 11.10.42	260	Leiffert	Johanna			260
Nerle	Wolfgang			270	Lindemann	Rudolf			270
Naimann	Ernst			298	Nepach	Johanna			298
Nitta	Anna			326	Froll	Fritz			326
Nelker	Anna		geb. 7.6.52	359	Röbel	Joseph		geb. 7.6.52	359
Nack	Helma			401	Fiedler	Fritz			401
Naimann	Joseph		geschieden	416	Hoch	Elisabeth		geschieden	416
Nitschke	Augusta			428	Wantsje	Ernst			428
Nitzel	Johanna			406	Theodor	Albert			406
Niewiedzial	Anta			470	Muttermann	Johanna			470
Nitsch	Hans		geb. 22.6.62	472	Baltzer	Grete Ulma Johanna		geb. 11.11.62	472

Familienname
Vorname
Rel.
Staatsan-
gehörigkeit
Register-
Nr.

		Des Ehemannes				Der Ehefrau					
in-	Register-	Familiennamen	Vorname	Rel.	Staatsan- gehörigkeit	Register- Nr.	früherer Familiennamen	Vorname	Rel.	Staatsan- gehörigkeit	Register- Nr.
zeit	Nr.										
	799	Neumann	Jonas			503	Limon	Therese			503
68	806	Niebelshütz	Elisabeth			516	Messal	Robert			516
	817	Norke	Alfred		geb. 4.12.04	518	Brach	Lilli		geb. 4.12.04	518
	863	Neumann	Walter	Jff.		541	Todtzi	Juliana	Jff.		541
	868	Neue	Luise		geb. 17.2.79	550	Romcke	Lisa	geb. 17.2.79		550
	876	Saleski	Marie			578	Fischer	Marie			578
	905	Neumann	Maxim			595	Birghaus	Maxim		geb. 21.4.74	595
	911	Nickel	Anton		geb. 18.7.72	594	Rock	Anton		geb. 18.7.72	594
	928	Naised	Paul			595	Brand	Anton			595
		Neundorf	Flora			610	Pöppe	Willy			610
3		Nolle	Wilhelm			619	Neise	Walter			619
8		Nagel	Käthe			620	Frese	Gerhard			620
53		Neues	Karl		geb. 1.8.72	648	Günther	Marie			648
107		Neumann	Käthe		geb. 23.07.1942	653	Bergmann	Ernst		geb. 23.07.1942	653
127		Neumann	geb. Risch	geb. 11.2.1968		670	Keller	Wag			670
130		Nordwick	Erna			702	Troptow	Margareta			702
146		Naised	Paul		geb. 2.5.79	705	Brand	Anton			705
227		Nack	Paul			1941					
236		Nack	Walter			19	Schicke	Anton		geb. 10.1.64	19
260		Neumann	Erhard			45	Stadlinski	Anton			45
270		Nalte	Karl			68	Schwarz	Anton			68
298		Nentwig	Anton			84	Herrmann	Karl		geb. 4.1.79	84
326		Nack	Anton		geb. 3.7.69	86	Wipsterlager				86
359		Ning	geb. Kopp			115	Hock	Karl			115
401		Neumann	Erhard			137	Edeling	Karl		geb. 11.1.1908	137
416		Naborsky	Anton		geb. 2.11.1933	190	Braun	Anton		ERN	190
428		Nawrot	Anton			209	Schick	Anton			209
466		Nagel	Anton		geb. 11.1.15	246	Sitzer	Anton		geb. 11.1.15	246
470		Nichter	Anton		geb. 5.4.73	252	Dobrowski	Alice			252
472		Nitzke	Anton		geb. 1.4.77	274	Ryszewski	Anton			274

P
Q
R
S
T
U
V
W
X
Y
Z

Des Ehemannes					Der Ehefrau				
Familienname	Vorname	Rel.	Staatsan- gehörigkeit	Register- Nr.	früherer Familienname	Vorname	Rel.	Staatsan- gehörigkeit	Register- Nr.
Neitzel	Anna	gest. 17.9.77		261	Otto	Luise			261
Namiński	Julia			267	Wollschläger	Augusta			267
Nowarra	Friedrich			286	Falla	Irda			286
Nimmern	Luise			339	Hausman	Emma			339
Nungner	Luise			343	Gronlitz	Henriette			343
Nimmern	Julia	gest. 5.12.1883		346	Römer	Hildegard	Em.		346
Nimmern	Luise	gest. 17.8.77		378	Rosen	Luise	gest. 17.1.77		378
Nimmern	Luise	gest. 2.4.72		388	Römer	Luise	gest. 2.4.72		388
Nitzsche	Milfa			419	Brück	Luise			419
Back	Rudolf			470	Proben	Hildegard			470
Nimmern	Luise			477	Brandt	Luise			477
Nichoff	Luise			502	Müller	Luise			502
Nolte	Rudolf			521	Große	Margareta			521
Noack	Luise			534	Lückow	Luise			534
Nicolai	Luise			580	Friemann	Margareta			580
Noch	Hildegard	Em.		597	Kreis	Luise	Em.		597
Nothnagel	Luise	gest. 31.1.57		602	Kapp	Luise	gest. 31.1.57		602
Niering	Luise	gest. 11.12.1849		617	Stückert	Rudolf	gest. 11.12.1849		617
Neefel	Luise	gest. 16.11.57		634	Stiegler	Luise	gest. 16.11.57		634
Nimmern	Luise								
Nowojin	Luise			467	Oldenburg	Otto			467
Nolte	Luise								

Familienname
Vorname
Rel.
Staatsan-
gehörigkeit
Register-
Nr.

Kauma
Noc
Koma
Korke
Kakom
Koa
Kamy
Kois
Kau
Kits
Kettel
Koty
Kewen
Kier
Kierle
Kiel
Kow
Kage
Kois
Kieker
Ker
Kau
Kow
Kinn
Kerle
Kedd
Kpi
Ker

Des Ehemannes					Der Ehefrau					
Register-Nr.	Familienname	Vorname	Rel.	Staatsangehörigkeit	Register-Nr.	früherer Familienname	Vorname	Rel.	Staatsangehörigkeit	Register-Nr.
					1942					
201										
267	Kaumann	geb. Schröder, Margta		gest. 13.8.1942	7	Friedenberg	August		gest. 13.8.1942	7
286	Voculak	Johann			11	Heise	Johanna			11
339	Storuan	gest. Lylge, Olga			35	Liedtke	August			35
343	Storwig	gest. Tine, Maria			38	Fraupel	Helmut			38
346	Stabing	verw. Herzog, Anna			60	Grobe	Hilfen		gest. 2.4.70	60
378	Stack	Otto		gest. 2.8.62	71	Laise	geb. Pawolki, Anna			71
388	Stamjslik	Margareta			72	Hanningor	Luisia			72
419	Steisser	Karl			82	Bartels	Anna		gest. 19.7.46	82
470	Stenitz	Georg		gest. 20.11.66	95	Fiegenbogen	Marta		gest. 20.7.66	95
474	Stitsche	Georg		gest. 11.2.60	117	Wol	Agata			117
502	Stettelbark	verw. Schacht, Johanna			165	Schütz	Marta			165
521	Stygal	Anna			179	Thies	Agnes			179
534	Stwendorf	geb. Schütz, Johanna		gest. 19.2.63	185	Hausmeier	Christine			185
580	Stiethe	Johanna			191	Fischer	Anna			191
597	Strolaus	Georg			193	Kraatz	Eller			193
602	Stielsen	Johanna			199	Conrad	Lea			199
617	Stowak	Hans Louis		gest. 23.7.60	271	Hubert	Diapelta		gest. 23.7.60	271
634	Stigel	Georg			285	Büggert	Lea			285
	Stitzel	Ant		gest. 21.1.65	354	Malkewitz	Edith			354
467	Stückrich	geb. Matzek, Luise			384	Lösener	Luise			384
	Sturitz	Agnes			409	Stelmann	geb. Langer, Luise		gest. 26.4.1957	409
	Stückrich	Luise			443	Schmidt	Anna		gest. 26.4.1957	443
	Stovak	geb. Gänert, Ilse			476	Jacobson	Agnes			476
	Stuenemann	Helmut			487	Baron	Ilse			487
	Stuef	Georg			494	Braschun	Friederike			494
	Steddermeier	Agnes		gest.	576	Haus	geb. Fickel, Ilse		gest.	576
	Stüendorf	Johanna			524	Kretschmer	Agnes			524
	Stve	Marta			549	Winkel	Agnes			549
						geb. Grimmer				

P
Q
R
S
T
U
V
W
X
Y
Z

Des Ehemannes

19 39:

Der Ehefrau

Register-Nr.	Familienname	Vorname	Rel.	Staatsangehörigkeit	Register-Nr.	früherer Familienname	Vorname	Rel.	Staatsangehörigkeit	Register-Nr.
	Grischka	Katharina	gest. 4					gest. 4		4
	Essowski	Maria			135					135
	Obst	Ernst	gypf.		189	Unger	Gertraud	gypf.		189
	Mte	Harwig			293	Witkeno	Mojzica	gest. 24. 7. 76		293
	Opitz	Gertrud			336	Neumann	Gertrud			336
	Osterte	Margareta	gypf.		508	Grazielewski	Gertrud	gypf.		508
	Ost	Thilly	gest. 31. 10. 1887		540	Neumann	Anna			540
	Oporowski	Agnes	Em.		612	Koersch	Yvonne	Em.		612
	JAT	Gertrud			720	Leiter	geb. Salzmann	gypf.		720
	Ostermann	Gertrud	gest. 17. 05. 1988		756	Brüll	Gertra			756
	Otto	Ernst			770	Stimmzahl	Ellie			770
	Oll	Yvonne	gest. 11. 11. 81	Em.	830	Bergsbed	Marta	Em.		830
	Polinski	Margareta			941	Schlißler	Gertrud			941
	Mte	gypf.			1940					
	OMte	Gertrud	gypf.		16	Fischer	Gertrud	gypf.		16
	Orzalski	Gertrud	gest.		56	Schmitt	Luise	gest.		56
	Ollmann	Margareta			85	Tellin	Gertrud			85
	Ornau	Luise	gest. 25. 4. 65		250	Reyer	Rudolf	gest. 25. 4. 65		250
	Orloy	Rudolf	Em.		268	Halle	Emma	Em.		268
	Albocker	Else	gest. 21. 9. 57		287	Lubrich	Paul			287
	Otte	Anna			439	Fieber	Reinhold			439
	Opitz	Rudolf			455	Zabel				455
	Osterte	Theresa			470	Wiederhol	Paula			470
	Oelbeck	Anna			490	Rühl	Paul			490
	Oertel	Emma			511	Schütze	Gertrud			511
	Otto	Rudolf			573	Sajchowski	Marta			573
					1941					
	Olsen	Adolf	gest.		214	Karowitz	Luise	gest.		214
	Olmsorg	Luise			256	Wittke	Gertrud			256

P
Q
R
S
T
U
V
W
X
Y
Z

Des Ehemannes					Der Ehefrau				
Familienname	Vorname	Rel.	Staatsan- gehörigkeit	Register- Nr.	früherer Familienname	Vorname	Rel.	Staatsan- gehörigkeit	Register- Nr.
Balsen	geb. Kleurke			257	Linder	Jordan			257
Otto	Löffler			261	Witzel	Anna			261
Odignat	Charlotte			263	Friedrich	Alfons			263
Ott	Alfons			552	Grube	Wilhelm			552
Oberlack	Ernst			551	Bugelke	Herta			551
Ostel	Ernst			553	Pletz	Franz			553
Otto	geb. Müller, Nanda			42	Humboldt	Paul			42
Ostrowski	Ernst			625	Blaisner	Luise			625
Ostrowski	Paul			1636/1964	Ostrowski, geb. Janilla	Klara, Anna			1636/1964

1942

Witzki, verw.	Bülke, Frieda			10	Lehmann	Friedrich			10
Witzki	Willi			58	Kloemann	Blasgot			58
Ostrowski	Luise			109	Materne	Johann			109
Albertz	Walter			119	Frost	Klara			119
Oster	Wilhelm			158	Wausser	Yvonne			158
Ostrowski	Elly			188	Kaundam	Johann			188
Otto	Albert			208	Brinke	Alfons			208
Oldenburg	Paul			214	Timmmin	Koppe			214
Wetling	Ernst			259	Krüger	Ernst			259
Ollmann	Ernst			261	Gladrow	Anna			261
Ostrowski	Ernst			268	Hollrig, Veruschka	Eller			268
Ostindier	Willy			309	Linden	Ernst			309
Ostel	Gustav			401	Friedrich	geb. Triake, Johanna			401
Otto	Gustav			421	Dohuke	Anna			421
Oldenburg, Otto				467	Graugois	geb. Nowozyn, Olga			467
Ost	Willy			483	Kochschütz	Ernst			483

Des Ehemannes						Der Ehefrau					
an- gkeit	Regist- Nr.	Familiennamen	Vorname	Rel.	Staatsan- gehörigkeit	Regist- Nr.	früherer Familiennamen	Vorname	Rel.	Staatsan- gehörigkeit	Regist- Nr.
	257	Witz	Gyrbot	goh.	11. 55	508	Hörner	Yrur	goh.	11. 8. 55	508
	261	Wessner	Wengemann			544	Liepschke	Gregg	goh.	25. 4. 1913	544
	263	Kolka	flpa			578	Höhne	Gyand			578
	552										
	557										
	553										
	42										
	625										
	10										
	58										
	109										
	119										
	158										
	188										
	208										
	214										
	259										
	267										
	268										
	309										
	401										
	421										
	467										
	483										

P
Q
R
S
S
T
U
V
W
X
Y
Z

Des Ehemannes

19 39.

Der Ehefrau

an- geit	Register- Nr.	Familiennamen	Vorname	Rel.	Staatsan- gehörigkeit	Register- Nr.	früherer Familiennamen	Vorname	Rel.	Staatsan- gehörigkeit	Register- Nr.
		Prüfer, geb.	Leumann		L. u. L.	8					8
		Pitzke	Ernemann		gest. 30.4.65	11	Pitzke	Gertrud			11
		Patzsch	Ernemann			15	Hölder	Ferna			15
		Parolischta	Marion			16					16
		Pöcher	Anton			25	Kloosnick	Käthe		gest. 28.4.62	25
		Pouillon	May			29	Wengoborski, geb.	Schick, Frieda			29
		Paulista	Johann		gest. 19/5/51	33	Higriem	Anna		gest. 15/...	33
		Polz	May			44	Ernemann, geb.	Pittmann, Lina			44
		Podeschne	Lidolf			47					47
		Pelzer, geb.	Döring			51					51
		Pasche	Ernemann			62	Foot	Frieda			62
		Parrath				68					68
		Pauling, geb.	Ernemann		gest. 15/5/57	70					70
		Poese	Ernemann			79	Pauling, geb.	Lepe			79
		Prigand	Willy			88	Hör	Gertrud			88
		Pabst	Leopold		gest. 17.6.61	90					90
		Peyser	Josf			96	Rüschin	Rugina			96
		Philipp	Willy			103	Riedel	Leika			103
		Petereit, geb.	Wunderlich			113					113
		Pitzke	Walter			130	Lingnau	Leopold			130
		Potratz	Leika			144					144
		Paulich	Leopold		gest. 13.5.21	155					155
		Flake	Leopold			156	Kalter, geb.	Kroll, Wilh.			156
		Pannenbergr, geb.	May		gest. 27.11.78	166	Pannenbergr, geb.	Nickel, Gertrud			166
		Papke, geb.	Leopold			175					175
		Pause	Kurt			184	Kriehl	Lieselotte		gest. 17.6.1983	184
		Pokorra	Wally		gest.	206					206
		Peters	Edith		gest.	217	Weinert	Richard		gest.	217
		Pfeiler	Heinz		gest. 18.2.78	218	Böttcher	Vera			218

P
Q
R
S
T
U
V
W
X
Y
Z

Des Ehemannes					Der Ehefrau				
Familienname	Vorname	Rel.	Staatsan- gehörigkeit	Register- Nr.	früherer Familienname	Vorname	Rel.	Staatsan- gehörigkeit	Register- Nr.
Pfeiffer	Editha			241	Fackendrick	Werner	F		241
Piess	Margarete			242	Schmidt	Willy	Sch	geb. 23.8.79	242
Pokre	Walter			272	Bumze	Fraua			272
Puterczyk	Elisabeth			273	Lieske	Herbert			273
Philipp	Erich	geb. 8.12.1962		278	Spawack	Hilda	geb. 8.12.67		278
Piess	Elsa			285	König	Helmut			285
Preuss	Karl	geb. 13.5.1951		296	Helling	Walter	geb. 13.5.1951		296
Pätz	Karl			300	Müller	Karl			300
Philipp	Karl	geb. 12.11.1911		328	Lieske	gub. Brigitte	geb. 12.11.1911		328
Porath	Guinz	geb. 12.11.1911		333	Frager	Euphrosie	geb. 12.11.1911		333
Pilar	Rucie			345	Faupel	Helmut			345
Pester	Joseph			350	Gehring	Harold			350
Plath	Henry	geb. 7.1.77		359	Maier	Rucie			359
Loersche	Karl			367	Krügel	Gräfe	geb. 16.12.75		367
P Putsch	Henry			371	Loewer	Henry			371
Post	Alwin			385	Maffisch	Lehnta			385
Puppitz	Paul	geb. 22.1.43		391	Buchschmidt	Otto			391
Palluch	Margarete			423	Gelenig	Kurt			423
Passoth	Gräfe			430	Schneurock	Walter	geb. 7.10.76		430
Peckel	Jakob			434	Kampfert	Frieda			434
Petter	Walter			444	Spitz	gub. Hilma			444
Pohl	Walter			456	Gehring	Walter			456
Hopfenmann	Heta			464	Key	Friedrich			464
Pietze	Kurt	geb. 05.09.1926		468	Berger	Ingeborg			468
Heil	Karl	geb. 18.7.63		482	Dziewski	Alwin			482
Lehrmann	Walter			490	Huge	Walter			490
Pätz	Guinz			496	Frantz	Quanda			496
Pawlak	Joseph	geb. 26.10.1926		504	Peisovich	Luzin			504
Peisovich	Luzin			504	Pawlak	Joseph	geb. 26.10.1926		504

an-
gkeit

Des Ehemannes

Der Ehefrau

Register-Nr.	Familienname	Vorname	Rel.	Staatsan- gehörigkeit	Register- Nr.	früherer Familienname	Vorname	Rel.	Staatsan- gehörigkeit	Register- Nr.
241	Pogel	Gring			510	Schacter	Apollonia			510
242	Pohlant	Lutz			517	Thorerer	Guil			517
272	Polewske	Otto			526	Labeski	Margareta			526
273	Prelm	Freder			544	Brylka	Paul			544
278	Probst	Edw			558	Jendotzej	Joseph			558
285	Pirkowicz	Agnes			572	Kujawski	Alwyn			572
296	Pogrzeba	Joseph			579	Bingdol	Alfred			579
301	Paul	Joseph			583	Alten	Josef			583
328	Pieder	Robert			592	Ebert	geb. Ditz			592
333	Pfaffensack	Lotta			618	Bauer	Wilhelm			618
345	Pengler	Max			640	Leukert	Alfred			640
357	Prescher	Martin			668	Kildebrandt	Apollonia			668
359	Puschel	Alfred			670	Winkler	Freder			670
367	Popp	Wilhelm			693	Junoy	Gerhard			693
371	Pantow	Gerwin			703	Grabowski	Augusta			703
385	Paschke	Runi			710	Fager	Paul			710
391	Palm	Rufus			712	Perret	Joseph			712
423	Perret	Joseph			712	Palm	Rufus			712
430	Poley	Alfred			722	Salewski	Martha			722
434	Pätzold	Gring			724	Groß	Augusta			724
440	Pretzel	Fortz			732	Glsteritz	Apollonia			732
456	Peters	geb. Dominick			735	Shurz	Grund			735
464	Pahlke	Otto			762	Letnauer	geb. Wanda			762
468	Pelchowski	Wladi			783	Zapfner	Josef			783
482	Pfaff	Gring			786	Beetz	geb. Gm			786
495	Preup	geb. Engelke			803	Grajels	Walter			803
496	Prietsch	Frantz			806	Neumann	Elisabeth			806
504	Pape	Apollonia			825	Leiffert	Gring			825
504	Pontow	Luisa			829	Borghoff	Rudolf			829

Q
R
S
T
U
V
W
X
Y
Z

Des Ehemannes					Der Ehefrau					
Familienname	Vorname	Rel.	Staatsan- gehörigkeit	Register- Nr.	früherer Familienname	Vorname	Rel.	Staatsan- gehörigkeit	Register- Nr.	Familienn
Przybilla	Lionhard			857	Friess	Irma			867	Pier
Preuß	Philip			874	Lorenz	Joseph			874	Preuß
Paasch	Otto			891	Putze	Elly		gest. 4.6.1933	891	Pick
Potratz	Kingfried			913	Frist	Wolfgang			913	Potratz
Peterson	Alfred			255/1958	Popper	geb. Resmalda	gest. Popper	Mar. a. Anna Resmalda	255/1958	Peterson
				1940						
Petersohn	Alfred			2	Hesner	Luise			2	Petersohn
Päuling	Josef			5	Nietzel	Paul			5	Päuling
Paul	Karl-Günz			6	Kram	Maria			6	Paul
Parpart	Martha			9	Krause	Mathis			9	Parpart
Paschke	Werner			17	Schmidt	Gertrud			17	Paschke
Pösch	Walter			22	Schlüter	Frída			22	Pösch
Pawisek	Joseph			11	Kardtke	Margarete			11	Pawisek
Plath	Ernst			35	Horn	geb. Fiedler			35	Plath
Pollmayer	Albert			36	Leisner	geb. Krones			36	Pollmayer
Pietralczyk	Alfred			37	Möglich	Anna Maria			37	Pietralczyk
Pahl	Josef			41	Wittkowski	Paul			41	Pahl
Pajonk	Lucie			80	Lawade	Lionhard			80	Pajonk
Palm	geb. Lasy-Flora			85	Lap	Luise			85	Palm
Parmack	Fritz			87	Vogel	Georg			87	Parmack
Pösch	Peter			107	Humbert	Maria			107	Pösch
Plamp	Wenz			109	Werdn	Pauline			109	Plamp
Petromany	Anna			131	Schrank	Marta			131	Petromany
Pietsch	Georg			137	Fasold	Josephine			137	Pietsch
Pietsch	Georg			137	Fasold	Josephine			137	Pietsch
Pommers	Paul			147	Wagner	Anna			147	Pommers
Peter	Wald			159	Vorban	Georg			159	Peter
Pahuse	Maria			175	Schick	Elza			175	Pahuse
Ploetz	August			199	Hammann	Georg			199	Ploetz

Des Ehemannes					Der Ehefrau					
Register-Nr.	Familienname	Vorname	Rel.	Staatsangehörigkeit	Register-Nr.	früherer Familienname	Vorname	Rel.	Staatsangehörigkeit	Register-Nr.
867	Pierewitz	Kath			201	Katalke	Mron			201
874	Poser	Liselotte			203	Voering	Junz			203
891	Pickert	Joh			206	Behrendt	Paula			206
913	Pölsin	Risard			207	Pölsin	Anna			206
	Pölsin	Anna			207	Pölsin	Risard			207
	Preetz	geb. Lütge			220	Wingert	Otto			220
2	Pflock	Karl			238	Gruschka	Wagner			238
5	Priebe	Elvira			251	Wingert	Wolfgang			251
6	Piske	Joh			254	van der Kessel	Margot			254
9	Pöschke	Paul			261	Gerisdor	Hildegard			261
17	Piske	Ant			262	Mix	Elvira			262
22	Pekac	Alfred			267	Roblack	Friedgar			267
7	Preuß	Ella			281	Hiebril	Otto			281
35	Puhlmann	Willy			286	Kützky	Friedgar			286
36	Pillatke	Lotte			311	Gehr	Grif			311
37	Preupner	Alfred			313	Lindner	Julia			313
41	Paatoh	Elfi			316	Kewitz	Ernem			316
80	Prütz	Elisabeth			337	Holtz	Wille			337
85	Platte	Joh. Concipitigung			356	Kessler	Anna			356
87	Pül	Mron			356	Preis	Liselotte			356
107	Preis	Liselotte			356	Pül	Mron			356
109	Pinedke	Wili			361	Kleinmunt	geb. Radewitz			361
131	Patzig	Mron			362	Schwager	Katharina			362
137	Pflüger	Margareta			371	Jügger	Walter			371
147	Pefrick	Ant			379	Nebrich	Willy			379
159	Peyer	Joh			387	Wittwer	Margareta			387
175	Pimmayer	Wolfgang			406	Befusse	Junz			406
195	Pahr	Juliana			421	Trig	Guard			421
199	Pelawski	Margareta			423	Brötzky	geb. Kasper			423
	Pehamberger	Johann			397	Konrath	Charlotte			397

Q
R
S
T
U
V
W
X
Y
Z

Des Ehemannes					Der Ehefrau				
Familienname	Vorname	Rel.	Staatsan- gehörigkeit	Register- Nr.	früherer Familienname	Vorname	Rel.	Staatsan- gehörigkeit	Register- Nr.
Popp	Joseph			427	Gehrm	Josef			427
Commer	Samuel			432	Thimmann	Evda			432
Pellny	Margarete			451	Grotzke	Joseph			451
Prinzwar	Joseph		geschieden	461	Mahler	Leba		geschieden	461
Poff	Margarete		gest. 14.5.17	473	Grotz	Kurt			473
Phil	Paula			475	Grotz	Kurt			475
Pegelow	Thom		gesch. 22.11.18	483	Wunderlich	Flp		gest. 29.10.18	483
Philer	Wolff			489	Thundt	Grotz			489
Piede	Leba		geschieden	494	Fischlötter	Leba		geschieden	494
Politt	geb. Politt			499	Fritz	Julius		gest. 22.11.18	499
Pritz	Otto			520	Hesok	Leba			520
Tobias	Margarete			535	Kübis	Thom			535
Pätzold	Wilhelm		geschieden	545	Mayner	geb. Andre		geschieden	545
Paratz	Alara			554	Steuert	Joseph			554
Dietrich	Oskar		ERN	565	Longen	Leba		ERN	565
Prosch	Kurt		gest. 17.5.1768	582	Heckel	geb. Freiberg			582
Pieper	Wolff			586	Gintzler	David			586
Platke	Leba			605	Wühle	Otto			605
Pöppe	Willy			610	Neundorf	Flp			610
Pöley	Leba			611	Kennis	Fritz			611
Piper	Joseph			612	Brau	Kurt			612
Piewe	Willy		geschieden	621	Pieper	Leba		geschieden	621
Pieper	Leba		geschieden	621	Piewe	Willy		geschieden	621
Peterhoff	Thom			629	Wallbaum	Leba		gest. 22.11.18	629
Pack	Robert			632	Liegel	Evda			632
Pogoda	Leba		gesch.	649	Loch	Margarete		gesch.	649
Pölbitt	Anna		gesch. 5.11.18	660	Gieseler	Thom		gesch. 2.11.18	660
Pöschke	Wolff		gesch.	667	Knöcke	Joseph		gesch.	667
Pöschke	Leba			674	Leba	Joseph			674

n-
Zeit
Register-
Nr.

Des Ehemannes

Der Ehefrau

Familienname	Vorname	Rel.	Staatsan- gehörigkeit	Register- Nr.	früherer Familienname	Vorname	Rel.	Staatsan- gehörigkeit	Register- Nr.
427	Pallulat	Carl	Evng.	675	Klomme	Margot	Evng.		675
432	Petzold	Ernst	Evng.	685	Lina	Johanna			685
451	Priebe	geb. Plettig	Alwin	694	Baier	Carl-Ludwig			694
461	Plettig	Alwin		694	Baier	Carl-Ludwig			694
473	Prozkowitz	Ernst		696	Kliewe	Friedrich			696
475	Pettermann	Alfred		708	Hensel	Anna			708
483	Peters	Anna		726	Schmidtke	Paul			726
489	Podlesny	geb. Pál	Magda	738	Jeske	Paul			738
494	Pabst	Margarete	Erng.	739	Büchke	Gertrud	Erng.		739
499	Spode	Rudolf		744	Müller	Emma			744
520	Paulisch	Klaus	Otto	749	Paulke	Gildegast			749
535	Pahl	Wag		748	Lohsig	Pauline			748
545	Patrunka	Wpola		760	Kamm	Wolfgang			760
557	Popielski	Anna		390					
565				1949					
582				9					
586	Popielski	Anna		39	Kropler	Alfred			39
605	Potanski	Anna		40	Löcher	Anna			40
610	Poggenhoff	Anna		47	de Rinn	Gertrud			47
611	Pöppinger	Wigford	Erng.	48	Wolter	Walter	Erng.		48
612	Proszynski	Glenn		54	Challa	Alfred			54
621	Polzin	Vera		74	Koppig	Milhi			74
624	Peters	Anna	gerh.	100	Wosow	Gertrud	gerh.		100
629	Poltier	Anna		104	Kinz	Anna			104
632	Priemer	Grinz	gerh.	105	Gentkow	Anna	gerh.		105
644	Pall	Johann	Erng.	112	Blumke	Gildegast	Erng.		112
660	Paulke	Margot		114	Köyer	Paul			114
667	Peters	Anna	Banker	118	Kurz	Walter			118
674	Pulle	Grinz		125	Kolorski	Paul			125
	Podziech	Otto	gerh.	178	Pein	Wladimir	gerh.		178
	Pein	Wladimir	gerh.	178	Podziech	Otto	gerh.		178

Q
R
S
T
U
V
W
X
Y
Z

Register-Nr.	Des Ehemannes				Der Ehefrau					
	Familienname	Vorname	Rel.	Staatsangehörigkeit	Register-Nr.	früherer Familienname	Vorname	Rel.	Staatsangehörigkeit	Register-Nr.
148	Peitler	Wilhelm		U	495	Arnold geb. Schmidt	Paul			496
152	Pasch	Ernst	gest. 10.2.64		497	Baum	Maria	gest. 10.2.64		497
178	Pietz	Paul	gest. 7.1.31		507	Schwarz geb. Knecht	Kunigard			507
178	Piösch geb. Kniez	Ernst	gest. 17.4.77		510	Gründenz	Willi			510
184	Pechu, Pöschke, Fötker				457	Wegner	Gerard			457
185	Peters	Gertraud			510	Lange	Hippel			516
202	Pieper	Alwin			527	Krohn	Ernst			527
217	Platte	Franz Josef	gest. 27.7.59		540	Keppler	Anna			540
218	Peter	Ernst	gest. 23.6.57		545	Lahn	Ruth	gest. 25.6.57		545
225	Pletz	Franz			553	Ortel	Hildegard			553
241	Philipp	Ernst	gest. Ern.		554	Kötter	Ernst	gest. Ern.		554
255	Petri	Dora			555	Winkelmann	Anna	gest.		555
260	Plum	Paul			557	Horberg	Marion			557
278	Preißer	Ernst			596	Heinfeldt	Maria	gest. 22.4.1977		596
335	Perschke	Ernst			615	Godehardt	Wilhelm			615
340	Peschel	Alfred			623	Büsch	Paul			623
373	Pingel	Ernst	gest. 27.11.74		629	Katharias	Ernst			629
378	Philipp	Ernst			633	Schmitz	Ernst			633
380	Petri	Martin	gest. 21.7.75		504	Jöbber	Anna			504
389	Pösch	Hermann	gest. 6.7.74		539	Bloch	Herta			539
392										
395										
414										
443										
465										
468										
470	Piegacki	Karl	gest. 30.4.1942		8	Piegacki geb. Kirsche	Elara	gest. 30.4.1942		8
473	Piegacki	geb. Kirsche	gest. 30.4.1942		8	Piegacki	Karl	gest. 30.4.1942		8
474	Papajewski	Kunigard	gest. 4.5.1946		18	Wandinger	Ernst	gest. 4.5.1946		18
303										

Q
R
S
T
U
V
W
X
Y
Z

Des Ehemannes					Der Ehefrau				
Familienname	Vorname	Rel.	Staatsan- gehörigkeit	Register- Nr.	früherer Familienname	Vorname	Rel.	Staatsan- gehörigkeit	Register- Nr.
Pooch	Agota		Em.	29	Geisert	Krist		Em.	29
Pinnau	Risford	gesch.	Em.	40	Keinze	Agata	gesch.	Em.	40
Pahl, geb. Loose	Luise		Em.	42	Steindel	Goldlieb		Em.	42
Pohl	Ulrich		Em.	61	Münkelberg	Agildagard		Em.	61
Pokrupa	Hilfonia		Em.	68	Levanizyk	Erwin		Em.	68
Pawolski, gesch.	Leise	Umu	Em.	71	Noack	Otto	gestorben 2.8.1862	Em.	71
Pfaffe	Luise	gesch.	Em.	77	Labottke	Wladygot	gesch.	Em.	77
Peschke, verw.	Rimann	Luise	gesch.	84	Rakow	Risford	gesch.	Em.	84
Pabu, geb. Feinert	Wolfgang		Em.	97	Kepke	Ludwig		Em.	97
Pietich, geb. Pieger	Blowff		Em.	98	Winkler	Ernst		Em.	98
Pretzer, geb. Lüpke	Ludwig		Em.	113	Utz	Ernst		Em.	113
Pawasserat	Erwin		Em.	116	Lutherth	geb. Handringer		Em.	116
Prozeller, geb.	Radke	Erwin	Em.	125	Loskarn	Ernst		Em.	125
Pomer, verw.	Marin	Blowff	Em.	136	Böhme	Milphie	gest. 26.4.1966	Em.	136
Pischke	Walter	gest. 35.11.1966	Em.	160	Schneider	geb. Püttner		Em.	160
Paul	Paula		Em.	178	Schmidt	Alfred		Em.	178
Pollner	Erna	gest. 25.04.1935	Em.	224	Spiller	Ernst		Em.	224
Peter	Robert		Em.	226	Bendig	Charlotte		Em.	226
Petz, geb. Garsch	Elise	gest. 23.10.1913	Em.	227	Wohke	Erwin		Em.	227
Preising	Anna		Em.	244	Drepler	Karl		Em.	244
von Papen	Ernst	gest. 1.12.1952	Em.	249	Bettin	Wolfgang		Em.	249
Peperski	Ernst		Em.	260	Wolff	Ernst		Em.	260
Poritz, geb. Kollwig	Elle		Em.	268	Olshewski	Erwin		Em.	268
Pleger	Ernst		Em.	280	Ganger	Alfred		Em.	280
Prietzl	Ernst	gest. 17.06.1948	Em.	286	Reinhardt	Ernst	gest. 17.06.1946	Em.	286
Pfaff	Erwin	Kirchenamt	Em.	287	Tilkowski	Ernst	gest. 22.8.78	Em.	287
Tilkowski	Ernst	gest. 22.8.78	Em.	287	Pfaff	Erwin	Kirchenamt	Em.	287
Tabst, verw. Lauer	Wolfgang	gest. 29.9.1950	Em.	294	Käuber	Erwin	gest. 29.9.1950	Em.	294
Talcke	Wolfgang		Em.	314	Gebrmann	Blowff		Em.	314

Familienname
Paink
Plach
Podle
Plau
Paasc
Palut
Piens
Platz
geb. M
Petso
Pongr
Frieb
Peltz
Preuf
Paetr
Perli
Pawlo
Pecht
Poets
geb.
Frieb
Plöna
Pong
Piew
Frieb
Flok
Pabs
Pose
Pyrz
Poll
Pars

~~Handwritten scribbles and corrections at the bottom of the page.~~

Register-Nr.

Des Ehemannes

Der Ehefrau

Familienname	Vornamen	Tag	Rel.	Fam.-Buch Nr.	früherer Familienname	Vornamen	Tag	Rel.	Fam.-Buch Nr.
	<i>gest. 24.4.1977</i>								
Painke	Kurt		<i>Em.</i>	317	Virgenz	Hildegard		<i>Em.</i>	317
Plache	Dorothee		<i>Em.</i>	324	Kunze	Gerhard		<i>Em.</i>	324
Podlesny	Bruno	<i>gest. 22.4.64</i>	<i>Em.</i>	326	Klawohn	Lotte	<i>gest. 22.4.64</i>	<i>Em.</i>	326
Plau	Johannes	<i>gest. 21.5.34</i>		341	Kellner geb. Garbe	Gertrud	<i>gest. 1.5.34</i>		341
Paasch	Hildegard		<i>Em.</i>	362	Kriese	Fritz		<i>Em.</i>	362
Paluthe	Käthe			368	Schröder	Bruno	<i>gest. 1.2.79</i>		368
Piensi	Günter		<i>Em.</i>	380	Frei	Elise		<i>Em.</i>	380
Platzeck	Eugenie		<i>Em.</i>	384	Ziesemer	Leonhard		<i>Em.</i>	384
geb. Neukirch	Gerhard	<i>gest. 4.11.63</i>	<i>Em.</i>	387	Gampenrieder	Erna		<i>Em.</i>	387
Petsch	Hugo	<i>gest. 24.03.1987</i>	<i>Em.</i>	393	Kranzick	Elisabeth		<i>Em.</i>	393
Pongratz	Irmgard	<i>gest. 23.01.1945</i>	<i>Em.</i>	395	Godau	Walter	<i>gest. 23.01.1945</i>	<i>Em.</i>	395
Priebe	Emilie			396	Czichon	Walter			396
Peltz	Charlotte			408	Herrmann	Artur			408
Preußmann	Erich	<i>gest. Em.</i>	<i>Em.</i>	423	Wittwer geb. Bender	Gertrud	<i>gest. Em.</i>	<i>Em.</i>	423
Paetrow	Fritz			427	Bickel	Wilhelmine			427
Perlich	Gerhard		<i>Em.</i>	433	Tennert	Elli		<i>Em.</i>	433
Pawlowski	Elfriede		<i>Em.</i>	434	Müller	Günter		<i>Em.</i>	434
Pechtold	Martha		<i>Em.</i>	456	Beyer	Emil	<i>geb. 9.1.76</i>	<i>Em.</i>	456
Poetschick geb. Wolf	Klara		<i>Em.</i>	458	Wenk	Hermann	<i>gest. 24.6.71</i>	<i>Em.</i>	458
Priebe	Waldemar	<i>gest. 7.12.1968</i>	<i>Em.</i>	469	Müller geb. Fiedler	Hedwig		<i>Em.</i>	469
Plönzke	Charles		<i>Em.</i>	470	Grob	Elly		<i>Em.</i>	470
Ponge	Gerda		<i>Em.</i>	471	Warmbier	Paul		<i>Em.</i>	471
Piewig	Irmgard		<i>Em.</i>	473	Wagner	Johann		<i>Em.</i>	473
Prietzal	Werner	<i>gest. Em.</i>	<i>Em.</i>	479	Gawlitze	Ursula	<i>gest. 16.12.1980</i>	<i>gest. Em.</i>	479
Floke	Karl Otto Kleinik			480	Schmidt geb. Lange	Liesbeth			480
Pabst	Herta			489	Wagner	Arthur			489
Pose	Heinz			495	Krause	Edith			495
Pyrzewski	Edelgard	<i>gest. 19.11.48</i>		509	Schurr	Eugen	<i>gest. 19.11.48</i>		509
Pollnow	Anna			525	Smolik	Franz	<i>gest. 03.01.1986</i>		525
Parschat									

Q
R
S
T
U
V
W
X
Y
Z

Des Ehemannes					Der Ehefrau					
Fam.-Buch Nr.	Famienname	Vornamen	Tag	Rel.	Fam.-Buch Nr.	früherer Familienname	Vornamen	Tag	Rel.	Fam.-Buch Nr.
563					<u>19</u>	<u>39</u>				
567	Quaschnig	Kurt	geb. 11.12.1880		331	Görsch geb. Klatt	Marg.			331
569	Quade	Herbert		Ern.	389	Geister	Hilda	geb. 3.11.1882		389 Ern.
590	Quandt	Hildegard			831	Hinze	Maximilian			831
593										
595					<u>19</u>	<u>40</u>				
606	Quade	Emma	geb. 1941		333	Gräbel	Oswald	geb. 1900		333
618	Quitzdorf	Hermann			196	Zischke geb. 1890	Luiſe	geb. 27.2.1869		196
624					<u>19</u>	<u>41</u>				
625										
637					<u>19</u>	<u>42</u>				
640	Quade	Erna	geb. 16.12.1880	Eva.	248	Goschnik	Günter			Eva. 248
645										

Q
R
S
S
T
U
V
W
X
Y
Z

Des Ehemannes

19 39:

Der Ehefrau

Fam.-Buch Nr.	Familiennamen	Vorname	Rel.	Staatsan- gehörigkeit	Register- Nr.	früherer Familiennamen	Vorname	Rel.	Staatsan- gehörigkeit	Register- Nr.
	Riedel	Spring			7	Heinze	Gerda			7
	Reinann	Johanna			9			M		9
	Riedel, geb. Baum	Schultz			34			Sp		34
	Radtke	Lerin			43	Meschke	Leir			43
	Radt	Louise			54	Bleij	Johanna			54
	Ritte	Emma			55			W. Ern.		55
	Riedel	Spring			60	Miltz	Gerda			60
	Reich	Gerbert			72	Reijer	Ursula			72
	Reusche	Maria-Lisabell			80			St. Ern.		80
	Richter	Kurt			94	Jusko	Lehrer			94
	Rüschin	Regina			96					96
	Riedel	Lilka			103					103
	Robel	Kotila			108					108
	Zinke	Louise			124	Winter	Lieselotte			124
	Rescher	Paul			125	Schubert	Charlotte			125
	Rangnord	Margot			134	Schwimmel	Bernhard			134
	Radke	Charlotte			137					137
	Rohde	Lerta			141					141
	Rathgen	Raithy			142	Heinhardt	Maria			142
	Rüther	Emma			144	Pottatz	Lilka			144
	Reszsch	Lena			150	Lemke	Fritz Paul Wille			150
	Rosenfeld	Walter			157					157
	Rasch, geb. Köke	Lina			170	Müller	Erin Erich Wille			170
	Reich	Else			175					175
	Riedhammer	Hand			176	Müller	Lina			176
	Roder	Lisabell			180					180
	Röttgen	Kurt			181	Wegner	Elisabell			181
	Roprecht	Lina			185					185
	Rieger, geb. Höschler	Lilka			194					194

R
S
Sa
St
T
U
V
W
X
Y
Z

Des Ehemannes				19	39	Der Ehefrau			
Familienname	Vorname	Rel.	Staatsan- gehörigkeit	Register- Nr.	früherer Familienname	Vorname	Rel.	Staatsan- gehörigkeit	Register- Nr.
Radtz	Walter			195					195
Redemann	Anna			196					196
Reim	Fra			200					200
Reinicke	Kurt	gest. 12.6.1951		205	Fröhlich	Helene	gest. 12.6.1951		205
Rozantowski	Leo	gest. 1.9.70		233	Hakre	Fra			233
Reetz	Gustav			245	Albra	Charlotte			245
Röstel	Erna			248	Kaselow	Heinz			248
Röstel	Therese	geb. Stalderburg		249	Danzann	Wilhelm			249
Rothke	Edith			254	Schröder	Gerhard			254
Ropke	Fritz	gest. 13.2.50		258	Materny	Erna	gest. 13.2.50		258
Rosow	Johannes	gest. 1.9.70		283	Müller	Erna			283
Richter	Margarete			288	Hartmann	Lotar			288
Rieger	Paul			318	Fahrmann	Pauline			318
Robers	Helena			338	Rott	Miltra			338
Rohdatz	Karl			340	Reckendorf	Jungfer			340
Römann	Martin			348	Gretzke	Franziska			348
Ruders	Kurt			357	Grünzel	Harlotte	gest. 19.12.88		357
Rudschies	Kurt	gest. 31.12.45		364	Höller	Paula	gest. 13.4.71		364
Rus	geb. Lepczynski	Fra		368	Velis	Wilhelm			368
Rustich	Paul	gest. 13.11.62		369	Hoffmann	August			369
Rumer	Gertrud			388	Leisling	Anna			388
Rosenberg	Köfn			400	Beckers	Pauline			400
Rehberg	Gertrud			401	Dahlke	Otto			401
Reichenberg	Ilse			425	Müller	Elisabeth			425
Ringel	Elfrida			433	Tümp	Paul	gest. 11.2.61		433
Richter	Gertrud	gest. 12.6.1951		441	Witte	Anna Maria	gest. 12.6.1951		441
Rosenow	Otto	gest. 23.2.69		445	Rosenow	geb. Erdmann	gest. 23.2.69		445
Rosenow	geb. Erdmann			447	Rosenow	Otto	gest. 23.2.69		447
Rübter	Willi	gest. 20.10.1950		449	Schäfer	Fra	gest. 20.10.1950		449
Rosenberg	geb. Elisabeth Schmidl	gest. 5.8.78		436	Gise	Bruno Karl OHO			436

Familienname
Rehbe
Reis
Rapp
Reist
Riemsh
Rante
Rann
Rux
Rugg
Rast
Roth
Rab
Roen
Ruh
Rich
Rohbe
Rich
Raba
Rau
Reicher
Rosen
Reid
Rich
Roh
Reise
Röhren
Rai
Renn
Rich

Des Ehemannes					Der Ehefrau					
Register-Nr.	Familienname	Vorname	Rel.	Staatsangehörigkeit	Register-Nr.	früherer Familienname	Vorname	Rel.	Staatsangehörigkeit	Register-Nr.
195	Rehberg	Otto			453	Rehberg	Konsta			453
196	Reisner	Angela			469	Kosciwka	Rust			469
200	Rapp	Georg		Em.	481	Frain	Wigora		Em.	481
205	Reisler	Käthe			486	Schütz	Rosal			486
233	Riemenschneider	Luise		gertr. d. 23. 11. 48	488	Engelmann	Agathe		gertr. d. 23. 11. 48	488
245	Rantenbach	Mutter			514	Schäfer	Else			514
248	Ramm	Georg		Em.	518	Barthel	geb. Löffler		Em.	518
249	Rix	Grete			525	Witzel	Therese			525
256	Ruppel	Emil		Eintr.	529	Kertzer	Julia		gest. 7. 5. 19	529
258	Raske	geb. Wirth		gmpf.	530	Schwald	Mutter		gmpf.	530
283	Roth	Georg			586	Eckstein	geb. Hart		gest. 19. 5. 10	586
288	Rohrig	Helmut			587	Schmidt	Grete			587
308	Rorold	Georg		Em.	612	Opowicki	Agnes		Em.	612
338	Rühnow	Helmut			617	Sahl	geb. Hilfert			617
340	Richter	Alfred			626	Krüger	Augusta			626
348	Röseck	Wendert			647	Krüger	Grete			647
351	Richter	Anna		gest. 4. 2. 77	655	Vollmer	Grete			655
364	Rabatzek	Fritz			661	Stöckel	Fritz			661
368	Rammer	Luise		geb. Kelling	664	Krämer	Fritz		gest. 22. 3. 75	664
369	Reichertorfer	Mutter			665	Kaack	geb. Rom			665
388	Rosenkrantz	Otto			667	Zacharias	Anna		geb. Splettsch	667
400	Reichel	Helmut			672	Weller	Grete			672
401	Richter	Grete		gest. 3. 3. 73	682	Kaack	Mutter			682
425	Rohrnick	geb. Pirotsch			684	Gbert	Rust			684
433	Reisewitz	Mutter			711	Krowitz	Grete			711
441	Röthenbagen	Mutter, Frau		Wittener Frau - 1908		Zachow	geb. Jermua		Wittener Frau - 1908	
448	Rare	Fritz			725	Gastner	Helmut		gest. 8. 11. 75	725
448	Remmer	Rust			726	Schulze	Anna			726
449	Richter	geb. Schulze			726	Remmer	Rust			726

S
S
T
U
V
W
X
Y
Z

Des Ehemannes					Der Ehefrau				
Familienname	Vorname	Rel.	Staatsan- gehörigkeit	Register- Nr.	früherer Familienname	Vorname	Rel.	Staatsan- gehörigkeit	Register- Nr.
Rathenow	Alfred			734	Müller	Amalia			734
Rothemann	Gerwin			748	Richter	Gertra			748
Richter	Gertra			748	Rothemann	Gerwin			748
Reinike	Gertra			757	Boy	Margare		gest. 24.3.72	757
Reuter	Luise			766	Wolter	Phil			766
Rachse	Albort			775	Schwen	Marta		gest. 4/3.71	775
Reusch	Frederic	geb. 1873		814	Schlosser	Albort			814
Revant	Robert			823	Schneider	Amalie			823
Rieck	Marta			842	Sperling	Marta			842
Rindfleisch	Karl			844	Gump	geb. Krüger Julia			844
Reichwald	Phil		geb. 25.03.198	870	Mischel	Gertra			870
Rittaler	Frederic			886	Kallmann	Frederic			886
Ropenius	Luise			895	Schirmer	Albort		gest. 3.4.79	895
Reuter	Frederic			911	Vogel	Anna		gest. 10.11.54 Doms Theresie Margarethe	911
Richter	Wilhelm			924	Lielke	Rudolf			924
Rippe	Paul			933	Blaske	Margarethe		gest. 15.10.1983	933
1940									
Ransick	Josephine			11	Harthaus	Margarethe			11
Rupp	Gertra			12	Takosch	Gertraud		geb. 30.11.64	12
Richter	Rudolf			28	Frige	Alice			28
Rosenow	Luise		geb. 24.4.44	30	Ramm	Luise		geb. 24.4.44	30
Riedel	Luise		geb. 16.11.70	32	Frue	Gertraud		geb. 16.11.70	32
Romsdorf	geb. Krüger		geb. 16.11.70	36	Pollmaier	Albort		geb. 16.11.70	36
Roeck	Frederic			38	Kittel	Frederic			38
Rapoth	Frederic			42	Ramus	Gertraud			42
Reinke	Phil			44	Reuter	Paula			44
Reuter	Paula			44	Reinke	Phil			44
Ratajski	Frederic		geb. 8.12.78	50	Fortz	Frederic			50
Richter	Gertraud			69	Holme	Gerwin			69
Reuter	Gertraud			59	Bindas	Alfred			59
Räpler	Charlotte		geb. 7.7.52	63	Kalchauer	Paul		geb. 7.7.52	63

Familien
 Ring
 Riege
 Ros
 Roll
 Raus
 Lori
 Ren
 Ra
 Rie
 Ra
 Roth
 Ra
 Ra
 Rol
 Ra
 Roh
 Roh
 Ruc
 Rad
 Reu
 Rei
 Rei
 Lar
 Rich
 Ros
 Rad
 Ruc
 Rep
 Lach
 Stand. B 16.

Register-Nr.	Des Ehemannes				Der Ehefrau					
	Familienname	Vorname	Rel.	Staatsangehörigkeit	Register-Nr.	früherer Familienname	Vorname	Rel.	Staatsangehörigkeit	Register-Nr.
734	Münze	Marg			92	Schütz	Anna			92
748	Kieger	Arnold	goff.		112	Gebel	Elvira	goff.		112
748	Rottke	Arthur			130	Dibowski	geb. Dook	Fringard		130
757	Roll	Anna			133	Bernberg	Anna			133
766	Rautenkrantz	August			141	Birlehm	geb. Hiffner	Anna		141
775	Lois	Rosa			143	Alexander	Anna	gest. 02.02.96		143
814	Rensch	Josef			183	Hernbeck	Anna	gest. 25.12.78		183
823	Ratzl	geb. Ludwig			190	Spiller	Anna	für tot erk. 7.11.11		190
842	Riemer	Anna			197	Thimmes	Rudolf			197
844	Rauch	Anna			205	Schroder	geb. Becker	Anna		205
878	Rothkirch	Anna			208	Gadken	Wolfgang			208
886	Raschke	geb. Schmidt			210	Borchert	geb. Schmidt			210
895	Raschke	Anna			212	Rilke	Anna			212
911	Rilke	Anna			212	Raschke	Anna			212
924	Rau	geb. Hinz			217	Werner	Anna	gest. 11.11.13		217
933	Rohrer	geb. Reuter			223	Forkel	Anna			223
	Roblack	August			267	Reber	Anna	gest. 15.05.05		267
11	Rudolph	geb. Schmidt			275	Zwick	Anna	gest. 19.11.05		275
12	Radecki	Anna			290	Sattler	Anna			290
28	Reinann	Anna			291	Reber	Anna	gest. 24.11.13		291
30	Reich	Anna			292	Weiland	Anna			292
32	Reipuläger	Anna			307	Hajoh	Anna			307
36	Raiser	Anna			324	Karinski	Anna			324
38	Richter	Anna			328	Schiffel	Anna			328
42	Roscher	Anna			336	Grunemann	Anna			336
44	Radde	Anna				Rosenow	Anna			
44	Rudnick	Anna			357	Gratz	Anna	gest.		357
50	Repsitzki	Anna			358	Kramber	Anna			358
69	Rackwitz	Anna			361	Pinnocke	Anna	gest. 21.11.93		361

S
S
T
U
V
W
X
Y
Z

Des Ehemannes					Der Ehefrau					
Familienname	Vorname	Rel.	Staatsan- gehörigkeit	Register- Nr.	früherer Familienname	Vorname	Rel.	Staatsan- gehörigkeit	Register- Nr.	Familienname
Riester	Antonia			363	Hagenbuch	Josephine			363	Riester
Rodrian	Gilda			385	Wagner	Robert			385	Rodrian
Robt	Frider			404	Robert	Stansitz Otto			404	Robt
Rünge	Galun			422	Reinert	Reinhold			422	Rünge
Reinke	geb. Schmalldamm			447	Schulze	Wilhelm			447	Reinke
Rüdel	Joseph	gescl.		448	Wernicke	Polf	gescl.		448	Rüdel
Rühl	Emma	gescl.		449	Jakobi	Marionette	gescl.		449	Rühl
Rutloff	Walter	gest. 30. 06. 1943		480	Rudolph	Walter			480	Rutloff
Richter	Wolli			485	Gleuscke	Karl			485	Richter
Rühl	Rud			490	Delbeck	Anna			490	Rühl
Reinert	Marionette			495	Dähnrich	Fritz			495	Reinert
Reinert	Emma	Em.		508	Hausmann	Emma	Em.		508	Reinert
Richter	Robert	gest. 14. 3. 1937		507	Carly	geb. Hilder	jung		507	Richter
Reichelt	Alfred			534	Maas	Galun			534	Reichelt
Reich	Flr			537	Wagner	Robert			537	Reich
Rosenbaum	Fritz	gest. 7. 3. 46		542	Harborg	Lehrer			542	Rosenbaum
Rybaczka	Kurt	geb. 1910		543	Reiff	Anna	geb. 1910		543	Rybaczka
Reiff	Anna	gescl.		543	Rybaczka	Kurt	gescl.		543	Reiff
Roschke	Anna	gescl.		550	Reis	Josephine	gescl.		550	Roschke
Rapmann	Christina			560	Richter	Fritz			560	Rapmann
Reuter	Adolf			585	Wirzinger	Josephine			585	Reuter
Rauscher	Erplotte			588	Karrel	Wolli			588	Rauscher
Reck	Frus	geb. 1910		594	Nickel	Anna	geb. 1910		594	Reck
Rühbeck	Emma			596	Heil	Walter			596	Rühbeck
Ruther	Josephine	gest. 25. 5. 1939		604	Wilhelm	Ruford	gest. 25. 5. 1939		604	Ruther
Reinert	Fritz	geb. 1910		611	Wagner	geb. Polley	geb. 1910		611	Reinert
Rother	Ruford	gest. 27. 9. 32		623	Schwarz	Josephine			623	Rother
Rader				639	Klamm	Josephine			639	Rader
Rudolph	Walter	gescl.		644	Wissmann	Fritz	gest. 25. 5. 1939		644	Rudolph

Reetz
Rund
Stand. B 16.

Register-Nr.	Des Ehemannes				Der Ehefrau					
	Familienname	Vorname	Rel.	Staatsangehörigkeit	Register-Nr.	früherer Familienname	Vorname	Rel.	Staatsangehörigkeit	Register-Nr.
363	Lünge	Amalie			658	Fräusel	Guinz			658
385	Kornitzki	Luise			661	Fischer	Wolter			661
444	Rirsch	Johann			670	Keiler	Wm.		gest. 11.2.1968	670
422	Richter	Georg			671	Kapitza	Agnes			671
447	Ragusa	Martin			673	Mupfau	geb. Künzle	Amm.		673
448	Rudick	Friedrich			689	Stolowski	Helga			689
449	Reichel	Georg			697	Stübhal	Maria			697
480	Reulke	Frika			707	Birkhahn	Gertrud	geb.		707
485	Römann	Felix	gest. 14.11.72		709	Novak	Franziska			709
490	Richter	Georg			711	von Kurland	Wilhelm	gest. 23.03.1989		711
495	Rige	Georg	gest. 14.11.72		722	Rliche	Frider	gest. 14.11.72		722
501	Riedel	Wolff	Erw.		730	Brunig	geb. Wahnst	geb.		730
507	Richter	Paul			710	Bach	Georg			710
534	1948									
537	Reibenstein	Paul	gest. 11.11.72		7	Müller	Else			7
542	Ramin	Georg	gest. 3.10.73		18	von Fülren	Elisabeth			18
543	Rompke	Paul			30	Meisel	Paul			30
543	Rüch	Margarete			37	Stewke	Hertha			37
550	Rütel	Else			38	Kroker	Friedrich			38
560	Röcker	Anna			40	Petravak	Guinz			40
585	Rüch	Guinz			47	Poggendorf	Maria			47
588	Reich	Helga			52	Kapalkusa	Paul			52
594	Radtke	Paul			62	Rij	Louise			62
596	Rube	Paul			63	Frade	Wibke			63
604	Rüdich	Wolfgang	gest. 13.10.48		81	Vetterling	geb. Kuhn			81
611	Rebentisch	Margarete	gest. 13.10.48		81	Rüdich	Maria			81
623	Reth	Paul	gest. 30.12.42		92	Karite	Wipula			92
639	Ringel	Paula	gest. 12.8.1950		71	Rink	Georg			71
	Richter	Charlotte			197	Gazielewicz	Johanna			197
	Reetz	Wilhelm Otto	gest. 27.8.		90	Wiczarela	Maria	geb. 27.8.		90
	Rundschau	Rudi Emil	gest. 27.8.		91	Wandel	Johanna	geb. 27.2.		91

S
 Sd
 St
 T
 D
 V
 W
 X
 Y
 Z

Des Ehemannes					Der Ehefrau					Familienname
Familienname	Vorname	Rel.	Staatsangehörigkeit	Register-Nr.	früherer Familienname	Vorname	Rel.	Staatsangehörigkeit	Register-Nr.	
Loisgies	Rust			139	Karow	Gerda			139	Rot
Ringer	geb. Fischer	Marin		142	Volkmann	Gruno			142	Rit
Richter	Johann			157	Sandt	Ruth			157	Rit
Rötzig	Lehmann			161	Kelring	Frei			161	Roy
Rötzig	Margarethe		geb. Hoffmann	200	Hall	Gertrud			200	Rup
Rechenberg	Konrad			204	Fischer	Gertrud			205	Rup
Relet	Johann		gest.	207	Fröse	Marlotte		gest.	207	Rinn
Regel	Johann			210	Schütz	Wolfgang			210	Roy
Rietz	Graf	Wolfgang		213	Hilleshagen	Kump			213	Rick
Rosenberg	Johann		geb. 215 Eidemann	216	Schmitz	Konrad		geb. 215	216	Rau
Roche	Rust		gest. 27.9.63	217	Tobias	Gertrud		gest. 27.9.63	217	Rick
Roskopf	Leika			219	Eidemann	Kurt			219	Red
Rudolf	Eva			226	Fischer	Walter			226	Rid
Röhle	Guinz		gest. 21/1/45	228	Lunz	Frugart		gest. 21/1/45	228	Rig
Rothloff	Wilhelm			236	Rothloff	geb. Lehmann	Jena		236	Ros
Rudnick	Gertrud			240	Zepin	Gertrud			240	Ras
Rubin	geb. Fischer	Gertrud		248	Kuhn	Gertrud			248	Ros
Rugen	Engelberg			266	Schier	Johann		gest. 6.10.64	266	Roh
Rockstuhl	Louis			290	Vieregg	geb. Klein	geb. 290		290	Roi
Redetzki	Johann		gest. 18.11.1967	292	Rogacki	Helmut			292	Riem
Ryszewski	Johann		gest. 1.12.71	274	Rumpel	geb. Witzke	Jena		274	Rieger
Rumpel	Johann		geb. 1.12.71	274	Ryszewski	Johann			274	Rohm
Roth	Leipold			276	Kollig	Alfons			276	Ritte
Ryszewski	Gertrud			278	Rizchel	Gertra			278	Ries
Rennig	Lehmann			282	Rommel	Wend			282	Räb
Reichert	Margarethe		gest. 12.11.1914	283	Arnold	geb. Vismann		gest. 12.11.1914	283	Rag
Randolf	Karl			304	Bozig	geb. Zwieg	geb. 304		304	Rick
Reetz	Gerda			305	Wiesenberg	Kumpert			305	Rid
Reilich	Gerda			313	Stiller	Johann			313	Rox
Reibel	gest. Margarethe		geb. 169	169	Marotzke	Paul		gest. 27.9.73	169	Ru

Register-Nr.	Des Ehemannes				Der Ehefrau					
	Familienname	Vorname	Rel.	Staatsangehörigkeit	Register-Nr.	früherer Familienname	Vorname	Rel.	Staatsangehörigkeit	Register-Nr.
138	Koloff	Karl	gest. 20.7.22		327	Habermann geb. Gysen				327
142	Ritter	Karl			333	Wenzel geb. Tobala Wanda				333
151	Kubischek	Josefa			337	Kacour Franz				337
161	Engelens geb. Müllers	Helene			340	Engelmann	Emma			340
200	Wepfer	Josef			349	Linn	Fern			349
215	Rings	Linhofen			371	Urbarmann	Josef			371
217	Winnmann	Ernst	gest. 03.02.1939		374	Tynly geb. Engelbrecht Ignell				374
210	Roppert	Helene	geb. 27.11.64		400	Zinsler	Karl-Eming			400
213	Richter	Amunaria	gesch. 3.5.1951		414	Broske	Otto	gesch. 2.5.1958		414
215	Rauert	geb. Hoffmann	gest. 23.11.72		416	Kreuz	Karl			416
217	Rickmann	Ellie	gest. 23.9.1959		417	Heinold	Luizold			417
219	Redlin	Kurt	gest. 14.02.1987		422	Schwartz	He			422
226	Rudolf	Kate	erm.		429	Hagner	Isker		erm.	429
228	Rigor	wid. Hof			441	Jacob	Milli			441
230	Rewolle	Paul	geb. 26.2.65		450	Rewolle	Flourwa		geb. 26.2.65	450
244	Rasch	Emmep			466	Lucas	Gustav		gest. 3.3.75	466
248	Röster	Walter	geb.		467	Schradler	Gusta		geb.	467
266	Robert	Guinter	geb. 7/1/11		483	Drassl	Kiccarda		geb. 7/1/11	483
290	Romer	Grosz	geb. 11.7.53		490	Daniels	geb. Brandt		geb. 11.7.53	490
292	Riemann	Josef			519	Boye	Joseph			519
274	Riegel	Leonard			528	Hahn	geb. Danielowicz		geb. 18.2.66	528
274	Rohmann	Käthe			533	Gesichtes	geb. Krüger			533
276	Ritter	Käthe			535	Hübner	Joseph			535
278	Riesinger	Genove	Verst. 2.1.26		538	Unger	Joseph			538
282	Räbiger	Käthe	gest. 6.6.1922		564	Jauer	geb. Winder			564
283	Ragwitz	Martha			566	Mahler	Albert			566
304	Richter	geb. Käthe			49	Freiberg	Joseph			49
305	Rudolph	Charlotte			583	Thiel	Luise			583
313	Roschinsky	geb. Fänkel			610	Müller	Helene			610
169	Rewolle	Eleonore			450	Paul	Karl-Henri			450

S
S
T
U
V
W
X
Y
Z

Des Ehemannes					Der Ehefrau				
Familienname	Vorname	Rel.	Staatsan- gehörigkeit	Register- Nr.	früherer Familienname	Vorname	Rel.	Staatsan- gehörigkeit	Register- Nr.
Rieck verw. Gülich	Elisa			620	Jölke	Milby			620
Rücker geb. Rünkus	Johanna			628	Treher	Walter			628
Rünkus gesch. Rücker	Johanna			628	Treher	Walter			628
Rünge	Ruff			635	Griebeler	Wingfried			635
Ramin geb. Wöick	Elisa			168	Ramin	Ugarung			168
Ramin	Ugarung			168	Ramin geb. Wöick	Elisa			168

1942

Regulla	geb. geb. 14/6.54	Em.		16	Werschkinn	Wolfgang	geb. 21/6.54	Em.	16
Reiche	Kärol	gest. 29.9.64	Em.	20	Süß geb. Rieck	Frieda		Em.	20
Rieck verw. Süß	Frieda		Em.	20	Reiche	Kärol	gest. 29.9.64	Em.	20
Rüri	Louise		Em.	24	Kipsner	Erster	gest. 28.5.82	Em.	24
Reichenberg	Elisabeth		Em.	27	Andres	Ugarung		Em.	27
Katmann	Erster	gest. 26.2.57	Em.	51	Hoffmann	Reinhold	geb. 26.2.57	Em.	51
Rose	Hanna		Em.	62	Sihuanfs	Louise		Em.	62
Röscher gesch. Laurisch	Erster		Em.	69	Haurisch	Kärol		Em.	69
Römsjke	Rüdi		Em.	70	Silberberg	Elisabeth		Em.	70
Rösch	Rüdi	gest. 15.3.1983	Em.	74	Krigger	Hleuer		Em.	74
Rüth geb. Mellmann	Erster	gest. 12.5.1957	Em.	81	Stöckel	Hildegard	geb. 12.5.1957	Em.	81
Rakow	Reinhold	30.6.48	Em.	84	Reinmann geb. Paschke	Erster	30.6.48	Em.	84
Reinmann geb. Paschke	Erster	30.6.48	Em.	84	Rakow	Reinhold	gest. 30.6.48	Em.	84
Rosemann	Hildegard	gest. 28.7.73	Em.	87	Klast	Ugarung		Em.	87
Richter	Hildegard		Em.	94	Rünge	Pold		Em.	94
Rath	Rudolf	geb. 19/7.49	Em.	96	Lutter	Frieda	geb. 19/7.49	Em.	96
Rieger verw. Treich	Warttha	16.12.1946	Em.	98	Winkler	Erst	16.12.1946	Em.	98

Wiederannahme d. früheren Namens

Familienname
 Johu
 Riech
 Reiss
 Radke
 Rapp
 Röber
 Reck
 Rünge
 Rüh
 Rohu
 Ruffer
 Rosel
 Reiss
 Rütke
 Recker
 Rünge
 Radke
 Röjer
 Rofbe
 Reck
 Rösche
 Rühke
 Reck
 Reck
 Rose
 Rosow
 Rami
 Rohu

Register-Nr.	Des Ehemannes				Der Ehefrau					
	Familiennamen	Vorname	Rel.	Staatsangehörigkeit	Register-Nr.	früherer Familiennamen	Vorname	Rel.	Staatsangehörigkeit	Register-Nr.
620	Wohrort	Gymnasium	gesch.	27. 6. 1943	104	Kührober	Bärfra	gesch.	27. 6. 1943	104
628	Rieh	Geburt	erm.		108	Heusel geb. Lischerke	Ollmar	erm.		108
628	Reisshaus	Otto	erm.	27. 3. 1943	115	Leichnitz	Emtor	erm.		115
635	Radke geb. Prozeller	Johann	erm.		125	Loskarn	Günz	erm.		125
168	Kappe	Wladimir	erm.	13. 11. 54	129	Holz	Gyrol	erm.	13. 11. 54	129
168	Wöber geb. Schänder	Wolff	erm.		134	Gibbe	Bowl	erm.		134
	Reck	Yvika	erm.		137	Khäfer	Famil	erm.	20. 9. 43	137
	Rünge geb. Müller	Paula	erm.		147	Kaps	Rigard	erm.		147
	Richter	Christ	erm.	17. 5. 48	157	Kiibe	Krist	erm.	17. 5. 48	157
	Rohr geb. Gierds	Ilse	erm.		166	Gelläger	Gymnasium	erm.		166
	Rüffer	Rudolf	erm.		167	Röckl, w. Haberg	Wolff	erm.	4. 12. 62	167
	Rösel w. Haberg	Wolff	erm.	4. 12. 62	167	Rüffer	Rudolf	erm.		167
16	Reisch	Rüdi	erm.	24. 8. 1948	170	Khöer	Gildsgard	erm.	24. 8. 1948	170
20	Rückows ki	Hansblum	erm.		173	Khüdy	Blumen	erm.		173
20	Reckert	Kriegsbrint	erm.	30. 9. 48	221	Rünge	Wolfa	erm.	30. 9. 48	221
24	Rünge	Wolfa	erm.	gestrichen	221	Reckert	Kriegsbrint	erm.	gestrichen	221
27	Radke	Wolfram	erm.		225	Hellmann	Hilby	erm.	14. 1. 72	225
51	Röjer	Wap	erm.		231	Becker geb. Völker	Marin	erm.		231
62	Rofberg	Wolfgang	erm.		233	Heuze	Paula	erm.		233
69	Roehl	Olga	erm.		234	Heinrich	Louis	erm.		234
70	Rösel	Fruin	erm.		242	Wagenknecht	Luis	erm.		242
74	Rückke	Wolfr	erm.		254	Weidner	Gildsgard	erm.		254
81	Reetz	Wolfr	erm.		266	Kherein	Frida	erm.		266
84	Reinhardt	Wolfr	erm.	17. 6. 1946	287	Friszel	Gyrol	erm.	17. 6. 1946	287
84	Reichert	Wolfr	erm.		322	Khäfer	Goda	erm.		322
87	Rose	Gustav	erm.		327	Rosum geb. Kirsh	Blumen	erm.		327
94	Rosum geb. Kirsh	Blumen	erm.		327	Rose	Gustav	erm.		327
96	Ramin	Wolfr	erm.		342	Stewel	Fruin	erm.		342
98	Rohrer	Wolfr	erm.		345	Schlösser	Fruin	erm.		345

S
S
T
U
V
W
X
Y
Z

Register-Nr.	Des Ehemannes				Der Ehefrau					
	Familienname	Vorname	Rel.	Staatsan- gehörigkeit	Register- Nr.	früherer Familienname	Vorname	Rel.	Staatsan- gehörigkeit	Register- Nr.
346	Roenke, gesch. Metzger	Lehn			595	Passow	Luise			595
356	Risse	Lea	gesch. 16/4 57		600	Schmidt	Luise	gesch. 16/4 57		600
376	Riemer	Lina	geb. 18/10 54		608	Kuhn	Luise			608
378	Rückow	Ki	geb. 11/2 49		611	Trünke	Anna	geb. 19/11 44		611
416	Reuter	verw. Koller	geb. 24.2.52		613	Brandt	Fritz	geb. 24.2.52		613
416	Reiff	Luise	geb. 22.5.78		627	Hidzgin	Anna			627
436										
438										
440										
451										
454										
454										
475										
477										
484										
490										
500										
520										
522										
526										
528										
542										
552										
558										
564										
579										
588										
590										

S
S
T
U
V
W
X
Y
Z

Des Ehemannes

19 39:

Der Ehefrau

Register-Nr.	Familiennamen	Vorname	Rel.	Staatsangehörigkeit	Register-Nr.	früherer Familienname	Vorname	Rel.	Staatsangehörigkeit	Register-Nr.
	Speer	Rudolf		Preussisch	14	Rar	Margarete		Preussisch	14
	Spallek	Rosine		Preussisch	34	Riedel, geb. Schütz	Rosine		Preussisch	34
	von Wirsky, Valentin				98					98
	Sperling, Max				108					108
	Sobeck	Marta (Einschätzung Dresden)								
	Sommer	Rudolf		Preussisch	120	Schmohl, Charlotta				120
	Siekmeier, Margarete				132					132
	Siebert	Friedrich			139					139
	Sielaff	Ernst		Em.	157	Rosenfeld, Uta			Em.	157
	Salmern	Ernst			165	Liebach, Johanna				165
	Sajunka	Karl			168	Jess, Charlotta				168
	Saechnick, Friedrich				171	Weincke, Rudolf				171
	Saenger	Ludwig		Preussisch	186	Ulrich, Auguste			Preussisch	186
	Sommer, Margarete			Preussisch	202				Preussisch	202
	Salowski, Johanna				207					207
	Sakwa	Hildegard			213	Lordt, Hans C				213
	Saefeldt	Herka			214	Stubbe, Erich St				214
	Siebert	Anna			236	Torge, Richard T				236
	Siebz, Franziska (Einschätzung Lauingen)				259	Schnitzer, Haver Joh. Lauinger				259
	Stranda, Alfred			Preussisch	259	Daniel, Margarete			Preussisch	259
	Strunz, Hildegard				270	Ecke, Franz				270
	Spulak, Hilda			Preussisch	278	Plitt, Erich			Preussisch	278
	Syrtie, Bruno				287	Maas, Gustav				287
	Schuhig, Max			Preussisch	296	Grimas, Reinhard			Preussisch	296
	Schonski, Gustav			Preussisch	309	Apel, Carl			Preussisch	309
	Siejak, Josef			Preussisch	321	Hinthal, Wilhelm			Preussisch	321
	Schweres, Josef				324	Kruger, Josef				324
	Sudhoff, Annie				325	Kube, Wilhelm				325
	Seelig, Willi				335	Winge, Frieda				335
	Schneiger									

S
S
T
U
V
W
X
Y
Z

Des Ehemannes					Der Ehefrau				
Familienname	Vorname	Rel.	Staatsan- gehörigkeit	Register- Nr.	früherer Familienname	Vorname	Rel.	Staatsan- gehörigkeit	Register- Nr.
Lauer	Gudwig			356	Gorlast	Paul			356
Lemmer	Johann		Eth.	390	Krug	Runi		Eth.	390
Lidow	Wig			393	Koffmann	Ellie			393
Lawade	Ernst		gest. 03.11.55	398	Kriener	Ernst			398
Leidel	Wolfgang		gest. 25.11.64	403	Klein	Ernst			403
Lück	geb. Kammann Wolfgang			408	Klisch	Ernst			408
Latzke	Erwin			414	Mathias	Ernst			414
Lutzke	Ernst			435	Geort	Ernst			435
Lutze	Paul			439	Koenig	Ernst			439
Lutzke	Ernst		Eindring	467	Koenig	Ernst		gest. 7.9.79	467
Leidel	Ernst			473	Holiger	Ellie			473
Lewald	geb. Heide Ernst			480	Howe	Ernst			480
Lupinski	Ernst		gest. 24.8.67	484	Lindas	geb. Kammann Ernst			484
Lydoro	geb. Grewisch Johann			501	Tag	Ernst			501
Liedler	Ernst			527	Bernat	Ernst		gest. 13.8.64	527
Larow	Ernst			555	Spick	Ernst			555
Lück	Ernst			555	Larow	Ernst			555
Lettekorn	Ernst			556	Greger	Ernst			556
S Sawatzki	Ernst			565	Wische	Ernst			565
Sebacher	Ernst			619	Ernst	Ernst			619
Seifert	Ernst			620	Rejisch	Ernst			620
Sensubing	Ernst			621	Gerdel	Ernst			621
Sagebracht	geb. Kammann Ernst		gest. 29.11.57	622	Kruschinski	Ernst			622
Schwerde	Ernst			671	Kiel	Ernst			671
Seibert	Ernst			677	Seibert	Ernst		gest. 29/30	677
Seibert	Ernst			705	Mally	Ernst			705
Seibert	Ernst			706	Seibert	Ernst			706
Sucht	Ernst			709	Warras	Ernst		gest. 13.3.79	709
Salowski	Ernst		gest. 29.1.63	722	Paley	Ernst			722

Des Ehemannes					Der Ehefrau					
Register-Nr.	Familienname	Vorname	Rel.	Staatsangehörigkeit	Register-Nr.	früherer Familienname	Vorname	Rel.	Staatsangehörigkeit	Register-Nr.
356	Selke	Georg			738	Stieckley	Georg			738
390	Tommer	geb. Wimmer	Ann		741	Böhm	Gertrud			741
393	Lamice	Lucia			749	Korbitz	Philipp			749
398	Wymanski	Rust	Ern.		752	Gast	Friedr.	Ern.		752
403	Michowski	Franz			759	Emmanuel	Walter			759
408	Selmann	geb. Gumbel			762	Pahlke	Otto			762
414	Legger	geb. ...			765	Herschel	geb. ...			765
435	Sachs	geb. ...				Müller	geb. ...			
439	Lindowski	Fugiborg			788	Schönwald	Georg			788
467	Lotzka	Paul			793	Stritzke	Georg			793
473	Lischau	Georg			797	Hahnfeld	geb. ...			797
480	Leiffert	Georg			825	Pape	Apollonia			825
490	Sperling	Georg			841	Glocke	Georg			841
501	Sperling	Wopila			842	Rick	Walter			842
527	Sadow	Georg			843	Kutschbauer	Walter			843
555	Lieber	Rust			859	Kelotte	Georg			859
555	Liebers	geb. ...			864	Schmitt	Georg			864
556	Lieber	Georg			869	Finke	geb. ...			869
566	Linnemann	Rudolf			873	Kazimierz	Walter			873
619	Lisch	Hse			880	Hallmann	Rust			880
625	Lisowski	Otto			881	Karyn	Georg			881
626	Lisdler	geb. ...			883	Wiedling	geb. ...			883
622	Lily	geb. ...			889	Klingel	Rust			889
671	Lieg	geb. ...			906	Böhm	geb. ...			906
677	Lyll	Ellie			919	Junemann	Otto			919
705	Leifer	Rust			927	Leifer	geb. ...			927
706	Leifer	geb. ...			927	Leifer	Rust			927
709	Lern	Rust			915	Janka	geb. ...			915
722	Lommerfeld	geb. ...			936	Edwert	geb. ...			936

S
T
U
V
W
X
Y
Z

Des Ehemannes					Der Ehefrau				
Familiennamen	Vorname	Rel.	Staatsan- gehörigkeit	Register- Nr.	früherer Familiennamen	Vorname	Rel.	Staatsan- gehörigkeit	Register- Nr.
Sawade	Charlotte			1	Vogel	Walter			1
Sitt	Mally			13	Lüding	Rindorf			13
Sprecher	Friedrich			45	Finger	Gildegard			45
Seidel	Rehr			48	Fischer	Friz			48
Sawade	Ludwig			80	Pajonk	Luzia			80
Seuff	Ancie			82	Fellecke	Just			82
Sellin	Gertrud			85	Ollmann	Margareta			85
Sandow	Olga			94	Scharff	Walter			94
Saar	Leopold			108	Lingner	Yvon			108
Sappart	Maxim			129	Dietrich	Milly			129
Siborow	Fritz	Em.		138	Stewes	Ernst	Em.		138
Sauer	Milly			139	Fädel	gt. Conrad			139
Sprecher	Ernst			147	Permann	Yvona			147
Spedt	Helena			158	Blankenburg	Otto			158
Sauer	Raimund			162	Krautz	Ernst			162
Sydow	H. Walter	Em.		187	Schiel	Munira	Em.		187
Symer	Walter			189	Faber	Kora			189
Siller	Ernst			190	Raszlow	Gildegard			190
Sander	Munira			194	Weber	Otto			194
Sychal	Maria			204	Krebs	Milly			204
Sitz	Rudolf			216	Stapf	Elisabeth			216
Sagan	Ernst			230	Schmann	Elza			230
Seiffert	Ernst			260	Sapina	Adolf			260
Sachs	Margareta			274	Schmitt	Margareta			274
Sieghart	Elisabeth	Em.		289	Wilinski	August	Em.		289
Saffler	Helene			290	Radecki	Ernst			290
Surma	Ernst			308	Kokunay	Frankiska			308
Sygalow	Maria			323	Bridel	Ernst			323
Siegling	Gildegard			329	Schütz	Franz			329

Fam. Name in Klein" geändert, vgl. a. Pol. Ges. Bl. v. 24. 2. 55
gest. 9. 9. 1968

gest. 16. 4. 1953

alle Ein. n. Todest. 1910

n-
eit
Register-
Nr.

Des Ehemannes

Der Ehefrau

Register- Nr.	Familiennamen	Vorname	Rel.	Staatsan- gehörigkeit	Register- Nr.	früherer Familiennamen	Vorname	Rel.	Staatsan- gehörigkeit	Register- Nr.
1	Liebert	Guart			338	Korst	Gott			338
13	Lommer	Gruu			355	Kusile	William			355
45	Lauuelson	Ahro			389	Lauuelson	geb. Lauuelson			389
48	Keuper	Walter			399	Becker	Ludwig			399
80	Luoreit	Johann			418	Luoreit	Frei		geb. 7.11.65	418
82	Luoreit	Greta			429	Lilaga	Frei		geb. 24.4.53	429
85	Lengel	Walter			433	Lengemann	Willy			433
94	Lagesen	Maldemar			446	Lidjel	Lisbeth			446
108	Lidjel	Lisbeth			446	Lagesen	Maldemar			446
129	Skibba	Gronau			488	Freidens	Wife			488
138	Lynou	Christotta			503	Nurman	Frei			503
139	Luyk	Wital			522	Luyk	Wital			522
147	Lidja	Grika			520	Frei	Wito		geb. 1910	520
158	Lapp	Rud			549	Bondt	Wita			549
162	Lidja	geb. Paratz			557	Frei	Wita			557
177	Lilaga	geb. Waler			559	Welloand	Wita			559
189	Lofigren	Wita			565	Lofigren	Wita			565
190	Liegert	Wital			587	Liegert	Wital			587
194	Ritshke	Frei			596	Frei	Wital			596
204	Landfuss	Wita			606	Frei	Wita			606
216	Lepnik	Wital			615	Lepnik	Wita			615
230	Lero	Wita			624	Lero	Wita			624
260	Lova	Frei			626	Linnadice	Frei		geb. 6.3.1917	626
274	Liegel	Wita			632	Frei	Robert			632
289	Lattberg	Frei			636	Lattberg	Frei			636
290	Ladefka	Frei			642	Ladefka	Frei			642
308	Linnarowski	Frei			657	Geller	Wita			657
323	Lepnarski	Wital			656	Lepnarski	Wita			656
329	Lille	Gildner			662	Lille	Wita			662

S
T
U
V
W
X
Y
Z

n-
heit
Register-
Nr.

Des Ehemannes

Der Ehefrau

Register-Nr.	Familienname	Vorname	Rel.	Staatsan- gehörigkeit	Register- Nr.	früherer Familienname	Vorname	Rel.	Staatsan- gehörigkeit	Register- Nr.
680	Sorawowitz	geb. Gogol			306	Plews	Karl			306
695	Lietz	Atto			318	Wenzelbecke	Fritz			318
703	Simon	Fritz			329	Meyer	Gorg			329
707	Lobek	Alwin			333	Ritter	Karl			333
707	Spindler	Margarete			334	Schuldtwig	Karl			334
748	Pingner	Ernst			352	Pingner	Ernst			352
758	Dumling	Louise			368	Pingner	Rolf			368
	Wannsch	Alfred			384	Wannsch	Alfred			384
	Engel	Fritz			390	Engel	Rudolf			390
3	Wagner	geb. Lippold			392	Wagner	Marg			392
5	Wahl	Martin			393	Wahl	Karl			393
43	Simon	geb. Fickens			394	Simon	Fritz			394
53	Lanke	Anna			407	Pietz	Karl			407
55	Konarski	Friedrich			408	Konarski	Friedrich			408
108	Formabund	Atto			424	Stahl	Gustav			424
126	Liemering	Fritz			430	Betz	Fritz			430
136	Korowich	geb. Kamm			453	Gerlach	August			453
148	Legers	Fritz			456	Büchwald	Fritz			456
155	Laudoo	Frieda			459	Hellwig	Atto			459
156	Lauert	Alfred			499	Hilf	Wald			499
158	Springer	Gustav			523	Thiel	Karl			523
179	Lückow	geb. Witzel			534	Noack	Fritz			534
187	Spierke	Martin			536	Kühnle	August			536
228	Spejerski	Ernst			543	Kopowitsch	Anna			543
244	Liebert	geb. Postel			38	Krocker	Friedrich			38
244	Senst	verw. Wilke			568	Krüger	Fritz			568
240	Siegel	geb. Schulz			51	Schöll	August			51
255	Skock	Werner			589	Stecker	Fritz			589
296	Sonntag	Lydia			590	Kopowitsch	Anna			590

S
T
P
V
W
X
Y
Z

Register-Nr.	Des Ehemannes				Der Ehefrau					
	Familienname	Vorname	Rel.	Staatsangehörigkeit	Register-Nr.	früherer Familienname	Vorname	Rel.	Staatsangehörigkeit	Register-Nr.
599	Skupny	Kuculup	Ern.	265	Küttzel	Karl	Ern.	265	gest. 19. 7. 1965	
600	Skupny, gest. Totkowski	Steph	Ern.	269	Waldhelm	Yriny	Ern.	269	gest. 8. 12. 1954	
636	Seber	Yriny	Ern.	270	Loranz	Harolth	Ern.	270		
	Spitz	Wangorath	Ern.	290	Maylo	Agrobot	Ern.	290		
	Spauweit	Marta	Ern.	291	Vallenkin	Yriny	Ern.	291		
	Soboll	Milfalu	Ern.	300	Tüchenhagen, gel. Stolot, Agrobot		Ern.	300		
	Seidel	Wipala	Ern.	315	Biensch	Agrobot	Ern.	315		
	Sommer	Karl	gest. 3. 2. 57	325	Sommer, geb. Wendt, Elli		gest. 3. 2. 57	325		
	Sommer, geb. Wendt, Elli		gest. 3. 2. 57	325	Sommer	Karl	Ern.	325		
	Stropf, geb. Hankowski, Kunstapin		Ern.	336	Moger	Luft	Ern.	336		
5	Stwory	Yriny	Ern.	374	Büchholz	Wangorath	Ern.	374		
20	Stegat, geb. Wagna	Luina	Ern.	383	Mawke	Yriny	Ern.	383		
29	Stura, gest. Schmidt	Walter	Ern.	415	Grisehke	Yriny	Ern.	415		
35	Stus	Elly	gest. 4. 4. 1957	419	Asmus	Karl	Ern.	419		
50	Seeling	Walter	Ern.	441	Täubert	Wangorath	gest. 4. 11. 64	441		
70	Seibert	Agrobot	Ern.	446	Schlesing	Karl Yriny	Ern.	446		
77	Seibel	Yriny	gest. 11. 9. 57	450	Schelesny	Magdalena	Ern.	450		
85	Seibin, gest. Jahr	Wangorath	Ern.	455	Schumann	Rainfort	gest.	455		
110	Seiska	Yriny	Ern.	465	Stein	Yriny	gest. 11. 2. 79	465		
122	Seidhagen, gest. Bergmann	Yriny	Ern.	485	Hoffmann	Oskar	Ern.	485		
135	Seider, Yriny		Ern.	491	Stier, Wengorath		Ern.	491		
148	Seider	Wangorath	Ern.	493	Stier	Else	Ern.	493		
153	Seidlin	Wangorath	gest. 21. 10. 1950	497	Stier	Yriny	gest. 21. 10. 1950	497		
204	Seidlin, gest. Klein	Yriny	Ern.	502	Steinberg	Yriny	Ern.	502		
235	Seidlin	Yriny	gest. 6. 1. 1986	525	Steinert	Yriny	Ern.	525		
236	Simon	Yriny	Ern.	538	Steinert	Yriny	Ern.	538		
243	Skraja, geb. Reyer	Walter	Ern.	553	Stade	Yriny	Ern.	553		
243	Skobowski, gest. Jansen	Yriny	Ern.	562	Stier	Yriny	Ern.	562		
245	Skolich, gest. Gapski	Yriny	Ern.	566	Stier	Yriny	Ern.	566		

S
T
U
V
W
X
Y
Z

Des Ehemannes					Der Ehefrau				
Familienname	Vorname	Rel.	Staatsan- gehörigkeit	Register- Nr.	früherer Familienname	Vorname	Rel.	Staatsan- gehörigkeit	Register- Nr.
Gamborski	Otto			573	Zanow geb. Neus	Idke	Kindr.		573
Yaps	Arnold		geb. in d. d. 15. 7. 24	609	Hindenburg	Lieselotte	geb. in d. d. 15. 7. 24		609
Sommer, geb. Skell	Gustav		geb. in d. d. 15. 7. 24	622	Loock	Alfred	geb. in d. d. 15. 7. 24		622
Skell vov. Sommer	Gustav		geb. in d. d. 15. 7. 24	622	Loock	Alfred	geb. in d. d. 15. 7. 24		622
Grafke	Alfred			630	Geflein	Margdalena			630
Steindel,	Gottlieb		Em.	42	Pahl geb. Loose	Berta		Em.	42

Des Ehemannes

19 39:

Der Ehefrau

Register-Nr.	Familiennamen	Vorname	Rel.	Staatsan-gehörige-keit	Register-Nr.	früherer Familienname	Vorname	Rel.	Staatsan-gehörige-keit	Register-Nr.
	Schülke	Lindolf		geb. 19.12.86	17					17
	Schülke	Hildegard			20	Bock	geb. 11.4.72 Wille Fritz Rose			20
	Schmidt	Emma		geb. 2.11.1909	27					27
	Schülke	Frieda			29					29
	Schülke	Rotmund			34					34
	Schönbach	Adolf			42	Kittel	Lena			42
	Schülke	Brachmann		geb. 20.7.74	45	Schülke	Loika			45
	Schülke	Loika			45	Schülke-Brachmann	geb. 20.7.74 Lena			45
	Schülke	Otto			58	Schreiber	Groszka			58
	Schreiber	Groszka			58					58
	Schneider	Krist		geb. 25.8.1984	59	Brönke	Groszka			59
	Schubert	Libbat			75					75
	Schenk	Erwin		geb. 21.9.65	77	Kunde, geb.	Lesniewski, Lena			77
	Schaffer	Paul			82	Müller	Margaretha			82
	Schein	Hildegard			91					91
	Schmiedtke	Johanna		geb. Hämer	95					95
	Schwinger	Lorain		geb. 5.12.39	104	Ebel	Brünhilde			104
	Schülke	geb. Sperling		Marga	108					108
	Schmitt	Willy			109					109
	Schade	gemannt			111					111
	Scharich	Erwin			116					116
	Schwasser	geb. Fischer		Margaretha	118	Todeserke Kerschke	geb. 31.12.45 Fritz Emil Paul			118
	Schreder	Lea			119					119
	Schneider	Hildegard			120					120
	Schrohl	Charlotta			120					120
	Schüttke	Loika			122					122
	Schubert	Charlotta		geb. 30.11.67	125					125
	Schmitt	Hermine		ERN	127					127
	Schilling	Gand-Jouferr			129	Eichler	Lea			129

S
T
U
V
W
X
Y
Z

Des Ehemannes

19 39:

Der Ehefrau

Familienname	Vorname	Rel.	Staatsan- gehörig- keit	Register- Nr.	früherer Familienname	Vorname	Rel.	Staatsan- gehörig- keit	Register- Nr.
Schwimmer	Kurt	gest. 23.1.78		134	Rangnow	Margot			134
Scheller	Griffas	Landflüchtling aus d. Pankoro ab			Narowig	Irka			
Schuster	Albert	gest. 1.3.52		155	Täulick	Hildegard		gest. 13.5.55	155
Schmitt	Hildegard			163					163
Schipper	Land	gest. 22.10.59		167	Meier, geb. Leck	Charlotta		gest. 22.10.59	167
Schulz	Werner	gest. 169		169	Kösling	Annaliese		gest. 169	169
Schöpfer	Johanna			172	Knapp	Otto			172
Schreider	Guonann			201	Holmann	Hildegard			201
Scherz	Johann	gest. 8.2.70		208	Tidt, geb. Jantz	Lina			208
Schön	Flor	gest. 24.1.52		210	Heine	Ernst		gest. 24.1.52	210
Schwidt	Arno	En.		225	Jankowski	Editta geb. Fournier		gest. 29.07.1985	225
Schwidt	Elise			227	Kerschke	Fritz			227
Schwarz	Kurt			231	Bekrisch	Hildegard B			231
Schwarz	Charlotte			232	Bekrisch	Kurt B		gest. 8.1.55	232
Schwidt	Willy	gest. 23.8.79		242	Pirz	Margarete			242
Schwarz	Martin	gest. 7.11.55		244	Kosakowits	Editta		gest. 7.11.55	244
Schulz	Elly	gest. 1.12.43		250	Stalter	Bruno St.			250
Schnitzer	Haver	Landflüchtling aus d. Künzinger (Vöran)			Seitz	Franka geb. v. Künzinger (Vöran)			
Schroder	Gorkant			256	Ratkke	Editta			256
Schubert	Udo	gest. 2.4.1935		262	Waligura	Maria			262
Schwidt	Heinz			268	Gormer	Margarete			268
Schroder	Ernst	En.		269	Guhl	Elisabeth		En.	269
Schwarz	Edwin	gest. 10.10.49		277	Kowack	Helene		gest. 10.10.49	277
Schmidler	Matka			279	Matzke	Albert			279
Schneider	Grid			289	Karl	Annaliese			289
Schäfer	Güntrif	gest. 15.4.1983		290	Löcher	Erna			290
Schanitz	Lucie	gest. 30.1.45		291	Lisser	Agot		gest. 30.1.45	291
Schmidt	Rudolf	gest. 295		295	Stahn	Elisabeth			295
Schumann	Rudolf			299	Thieme	Humman			299

Registernr.

Des Ehemannes

Der Ehefrau

Registernr.	Familiennamen	Vorname	Rel.	Staatsangehörigkeit	Registernr.	früherer Familiennamen	Vorname	Rel.	Staatsangehörigkeit	Registernr.
134	Schmaljohann	Guise			322	Schroder	Emma			322
135	Schroder	Emma			322	Schmaljohann	Guise			322
136	Schlager	Milken			326	Gaida	Emma			326
137	Schütte	Ruford	gest. 2.1.66		332	Klaushay	Margareta			332
138	Schütz	Guise			334	Behrke	Ersta	gest. 10.6.70		334
139	Schwers	Julia			353	Baumwitz	Guise			353
140	Schwartz	Guise			357	Kretschmann	Mary			357
141	Schumann	Emma			358	Wobanski	Elisabeth			358
142	Schneider	Julia	gest. 26.3.78		363	Kaatz	Ernst			363
143	Scharf	Ernst			365	Bobeth	Emma			365
144	Scharf	Guise			366	Kittel	Elisabeth			366
145	Schwald	Ernst	gest. 29.12.44		370	Konrath	Ernst	gest. 29.2.44		370
146	Schubert	Guise	gest. 25.5.74		373	Thom	Karl			373
147	Schneider	Ernst	gest. 29.12.61		376	Kudowan	Mary			376
148	Schumacher	Emma			387	Troje	Otto			387
149	Schulz	Ernst	gest. 13.7.72		394	Walter	Meta			394
150	Schroder	Emma			411	Koch	Guise			411
151	Schroder	Emma			415	Brickmann	Emma			415
152	Schumacher	Milken			424	Schulz	Guise			424
153	Schulz	Guise			424	Schumacher	Mary			424
154	Schmidt	Guise			429	Schulz	Elisabeth			429
155	Schulz	Elisabeth			429	Schmidt	Guise			429
156	Schroder	Walter	gest. 7.10.76		430	Passoth	Ernst			430
157	Schmickel	Ernst	gest. 5.8.78		436	Giese	Kriminalrat Otto			436
158	Schwab	Guise	Ern.		437	Schroder	Ernst	Ern.		437
159	Schroder	Ernst			437	Schwab	Guise			437
160	Schulze	Ernst			441	Kase	Emma			441
161	Schweissing	Elisabeth			446	Kimert	Ernst			446
162	Schäfer	Emma	gest. 20.10.1950		449	Pichter	Milken	gest. 20.10.1950		449

S
T
U
V
W
X
Y
Z

Des Ehemannes					Der Ehefrau					
Register-Nr.	Familienname	Vorname	Rel.	Staatsangehörigkeit	Register-Nr.	früherer Familienname	Vorname	Rel.	Staatsangehörigkeit	Register-Nr.
451	Schumacher	Gerda			644	Müller	Fritz			644
459	Schuster	Gustav	gest. 15. od. 16. 3. 72		648	Schlaustke	Paulotte			648
459	Schlaustke	Charlotte			648	Schuster	Gustav	gest. 15. od. 16. 3. 72		648
486	Schleinitz	Erminie	gest. 6. 12. 82		656	Brincke	Luise			656
495	Schulz	Wilhelm			657	Friedrich	Wilhelm	gest. 9. 5. 90		657
510	Schulz	Ernst			658	Schulz	Amalie			658
514	Schulz	Amalie			658	Schulz	Ernst			658
517	Schumann	Helmut			659	Stiller	Gustav			659
523	Schmidt	Erminie	gest. 7. 10. 60		660	Wanig	Otto			660
524	Scheil	Otto			666	Scheil geb. Schneider				666
532	Scheil geb. Schmidt		gest. 1. 10. 60		666	Scheil	Otto	geb. 1. 10. 60		666
530	Schroter	Ernst			674	Grothe	Gerda			674
534	Schmitt geb. Witten	Gertraud			688	Bernat	Robert	gest. 11/12 60		688
536	Schubert	Fritz	geb. 9. 10. 36		699	Englich	Anna	geb. 9. 10. 32		699
539	Schmidt	Ernst			714	Haase	Ernst			714
539	Schulz	Robert			721	Lauke	Frída			721
545	Schulz	Ernst			735	Petero geb. Krumm	Margarete			735
547	Schulz	Ernst			736	Frieger geb. Witten	Luise	gest. 31. 12. 70		736
566	Schulze	Willi			743	Schulze geb. Ritz	Gertraud			743
569	Schulze geb. Ritz	Gertraud			743	Schulze	Willi			743
587	Schmidt	Walter	gest. 5. 10. 76		745	Müller geb. Koldewitz				745
590	Schulze	Rück	geb. 1. 10. 60		754	Hollwies geb. Mehnert	Luise			754
596	Schmidt geb. Grotz	Genevieve			760	Hädler Otto	Genevieve			760
602	Schäfer	Walter			760	Wunderlich	Margarete			760
609	Schade	Ernst	gest. 29. 8. 62		771	Kotzenbeutel	Elfi			771
609	Schulz	Gustav	gest. 28. 01. 68		772	Bochardt	Rita			772
627	Schöen	Walter	gest. 4. 3. 57		775	Rachow	Helene			775
638	Schlüter	Gerda			777	Kindt	Emma			777
642	Schweck	Reinhold	gest. 1. 10. 60		780	Gerste geb. Volland	Willi			780

S
T
U
V
W
X
Y
Z

Des Ehemannes					Der Ehefrau				
Familienname	Vorname	Rel.	Staatsan- gehörigkeit	Register- Nr.	früherer Familienname	Vorname	Rel.	Staatsan- gehörigkeit	Register- Nr.
Scholz	Maria			784	Stackerwald	Maria			784
Schönwald	Friedr.			788	Lindroth	Friedr.			788
Schünning	geb. Rummel			791	Reinlich	geb. Rummel			791
Schweder	Emma			796	Müller	Margareta			796
Schneider	Anna			804	Schneider	Anna			804
Schorf	Friedr.			804	Schneider	Anna			804
Scholtka	Antonia			805	van Hall	Maria			805
Schneider	Paul			813	Wagner	Friedr.			813
Schossow	Albrecht			814	Reinlich	geb. Rummel			814
Schneider	Charlotte			823	Radant	Robert			823
Schönauer	Maria			827	Lindemann	Friedr.			827
Schmitzer	Maria			832	Kühlsteiner	geb. Rummel			832
Schütz	Gilgert			836	Grossmann	Alfred			836
Schütz	Anna			855	Clasen	geb. Rummel			855
Schünning	Friedr.			864	Lindroth	geb. Rummel			864
Schünwald	Friedr.			865	Blüth	geb. Rummel			865
Scholz	Gustav			878	Kühnel	Emma			878
Schüler	Friedr.			882	Lindemann	geb. Rummel			882
Schwee	geb. Rummel			890	Friedrich	geb. Rummel			890
Scheil	Emma			894	Lipsky	geb. Rummel			894
Schirmer	Alfred			895	Rosenau	Luitpold			895
Schmitt	Anton			897	Kraak	Maria			897
Wiese	geb. Rummel			904	Lindroth	geb. Rummel			904
Schlüter	Emma			907	Hedwig	Maria			907
Schedlich	Emma			934	Schmitt	Ellie			934
Schmitt	Ellie			934	Schedlich				934
Schedlich	geb. Rummel			935	Krischa	geb. Rummel			935
Schorf	Anna			937	Folzmann	geb. Rummel			937
Schlieben	geb. Rummel			941	Oschinski	Margareta			941

n-
Zeit

Des Ehemannes

Der Ehefrau

Register-Nr.	Familiennamen	Vorname	Rel.	Staatsan- gehörigkeit	Register- Nr.	früherer Familiennamen	Vorname	Rel.	Staatsan- gehörigkeit	Register- Nr.
784	Schmitt	Karim			942	Brinkauer	Margit			942
788					1940					
791	Schmiedewitz	Willy			14	Mayer	Kurt			14
796	Schmitt	Gertrud			17	Papilke	Marianne			17
804	Schubert	Otto	Berta Emma	gest. 12.3.70	20	Mielke	Otto			20
804	Schlüter	Brigitte			22	Reich	Witator			22
805	Schull	Paul		gest. 20.12.81 ERN.	27	Kleinke	Fela		ERN.	27
813	Schroff	Helmut			31	Brickholz	Agnes			31
814	Schwammlein	geb. Köny			47	Brill	Julius			47
823	Schlinkwitz	Paul			55	Storow	geb. Deyler Johanna			55
827	Schmitt	Kurt			56	Orzalkiewicz	Gertrud			56
832	Schir	Wolfgang		gest. 25.9.71	68	Langeleini	Johanna			68
836	Schubz	Helmut		gest. 7.8.78	70	Boswan	Frederik			70
855	Schlagewitz	Kurt		gest. 17.1.69	75	Schroter	Ilse	gest. 17.1.1969		75
864	Schroter	Ilse		gest. 17.1.1969	75	Schlagewitz	Kurt	gest. 17.1.1969		75
865	Schneider	Agnes		gest. 12.1.1985	76	Hicksdorf	Kurt			76
878	Schneider	Julius			91	Nikolajczak	Emma			91
882	Schubz	Marianne			92	Ringe	Willy			92
890	Schardt	Walter			94	Serst	geb. Sandow Frieda			94
894	Schroter	Paul			100	Krohne	Gertrud			100
895	Schirmer	Margareta			101	Stattin	Gertrud			101
897	Schlitte	geb. Schmitt Walter		gest. 29.5.73	102	Illert	Willy			102
904	Schulze	Ilse		gest. 21.11.53	103	Leppke	Paul	gest. 4.11.53		103
907	Schuchmann	Willy			115	Barthel	geb. Fiedt Kurt			115
934	Schmidt	Willy			123	Graß	Marianne			123
934	Schacke	geb. Müller Willy			124	Kalina	Willy			124
935	Schroter	Willy		ERN.	126	Schmann	Ilse		ERN.	126
937	Schramm	Walter			131	Potermann	Emma			131
941	Schubz	Willy			144	Frankfurt	Paul			144

S
T
U
V
W
X
Y
Z

Des Ehemannes					Der Ehefrau				
Familienname	Vorname	Rel.	Staatsan- gehörigkeit	Register- Nr.	früherer Familienname	Vorname	Rel.	Staatsan- gehörigkeit	Register- Nr.
Schmitt, Maria	Jon. u. Tilly				Treudenberg	Wdo. Jon. u. Schluchsee			
Schramm	Gerti			156	Schramm	Gerti			156
Schramm	Elisabeth			156	Schramm	Gerti			156
Schneider	Kath			157	Wittmann	Krangott			157
Schub	Anna	gest. 1915		164	Grahlmann	Brigitte			164
Schmid	Emma	gest. 1914		166	Best	Wurth	gest. 1914		166
Schmederer	Wm	gest. 1914		170	Wirock	Wm	gest. 1914		170
Schobe	Flr			175	Schubert	Wm			175
Schneege	Lisbeth			179	Jendreck	Milka			179
Schult	Anna			182	Kap	Wm			182
Schwartz	Willy	gest. 1914		184	Kahn	geb. Kahn	gest. 1914		184
Schultz	Fredericus			186	Hardt	Joseph			186
Schubel	Anna	gest. 1914		187	H. Sydow	Walter	gest. 1914		187
Schmitt	Paul			193	Schmitt	Kath			193
Schmitt	Kath			193	Schmitt	Paul			193
Schleibing	Walter			195	Viol	guste			195
Schmuck	Rudolf			197	Kiener	Barbara			197
Schroder	Wagner			205	Paul	Grün			205
Schaumburg	August	gest. 1914		226	Lerner	Anna	gest. 1914		226
Schubert	geb. von			226	Stemmer	Off	gest. 6.6.19		226
Schroter	gust			233	Groschert	geb. Schmidt			233
Schwalbe	geb. Rudolf	gest. 6.2.1917		235	Stiller	geb. Milke	gest. 6.2.1917		235
Schwarz	Kath	gest. 1914		239	Engel	geb. Gort	gest. 1914		239
Schult	Wm			246	Kewilman	geb. Wm			246
Schuchert	Wm	gest. 1914		247	Kradewitz	geb. Wm	gest. 1914		532
Schlabs	Wm			252	Balke	Rudolf			252
Schöpfel	Wm			255	Nitrich	Wm			255
Schneider	Wm			259	Fritsche	geb. Wm			259
Schaaf	geb. Wm	gest. 12.3.1919		266	Grosser	geb. Schmidt			266

Familienname
Vorname
Rel.
Staatsan-
gehörigkeit
Register-
Nr.

Des Ehemannes					Der Ehefrau					
Register-Nr.	Familiennamen	Vorname	Rel.	Staatsangehörigkeit	Register-Nr.	früherer Familienname	Vorname	Rel.	Staatsangehörigkeit	Register-Nr.
156	Schilobij	Lipbery			266	Schaaf	Gerbert			266
157	Schmidt	Günz			274	Lachs	Margareta			274
157	Schütze	Elly			285	Weninger	Klaus			285
164	Schmidt	Günz			305	Müller	Anna			305
166	Schacht	Gunnar			313	Preußner	Albert			313
176	Schmidt	Jarolte			318	Fulgmann	Germaun			318
177	Schappert	Anna			319	Becker	Molter			319
175	Schöpfelt	Freka			328	Richter	Frank			328
179	Schütze	Jörgen			329	Hegling	Helwig			329
182	Schöpe	Gund			342	Bachmann	Irda			342
186	Schütz	Paula			353	Hoffmann	Wirtk			353
187	Schwager	Kirchner			362	Latzig	Maria			362
193	Schäfer	Rudolf			364	Bräse	geb. Kauer			364
193	Schöber	Georg			367	Hjel	Rosentun			367
193	Schütz	Wipula			377	Hein	Günz			377
195	Schmidt	Rudolf			391	Heinemann	Gertrud			391
197	Heinemann	Gertrud			391	Schmidt	Rudolf			391
205	Schiewe	Johann			394	Schurich	Paul			394
226	Schramm	Ant			395	Götte	Frühjahr			395
233	Schröder, Albr., Gemeinlichkeit				397	Kathke, Gertrud, Gm. u. Gad	Reinerz			397
235	Schamberger	Johann			400	Katzke	Gertrud			400
239	Schindlages	Margareta			403	Waldner	Josef			403
246	Schürer	Gertrud			411	Gärtner	Gertrud			411
532	Schneider	Rudolf			417	Zimmermann	Gertrud			417
252	Schlage	Gertrud			429	Flörbaum	Gertrud			429
255	Schumann	Irda			432	Schlage	geb. d. Zimmer			432
259	Schilling	Wirtk			442	Pirner	Gertrud			442
266	Schütze	Wilhelm			447	Frist	Gertrud			447
						Schmale	Anna			447

S
T
U
V
W
X
Y
Z

Register-Nr.

Des Ehemannes

Der Ehefrau

Familiennamen	Vorname	Rel.	Staatsan- gehörigkeit	Register- Nr.	früherer Familiennamen	Vorname	Rel.	Staatsan- gehörigkeit	Register- Nr.
Schwarz	Emma			623	Fischer	August			623
Scholz	Felice	Otto		624	Scholz	Sophie			624
Schneider	Anna			626	Leve	Frau			626
Schmidt	Nathan			628	Brincklow	Joseph			628
Schindler	Wildegard			631	Werner	Friedrich			631
Schulz	Frau			649	Harczy	Jaroslav			649
Schamberger	Paul			654	Schmidt	Maria			654
Schmidt	Maria			654	Schamberger	Paul			654
Schulz	Anna			657	Praschke	Maria			657
Schwarz	Robert			686	Geffert	Anna			686
Schubel	Maria			697	Reiche	Gregor			697
Schulz	Anna			706	Larowicz	Maria			706
Schulz	Anna			720	Prain	Frau			720
Schmidt	Karl			726	Finger	Anna			726
Schönberg	Emma			727	Wolf	Paul			727
Schroter	Maryanna			729	Flischer	Maria			729
Schucke	Milhuin			731	Folle	Paul			731
Schulz	Frau			733	Holler	Emma			733
Schaefer	Luise			737	Frederick	Luise			737
Schwartz	Otto			740	Leuge	Friedrich			740
Schönfeld	Emma			742	Küchel	Emma			742
Schulz	Anna			745	Kein	Emma			745
Schindler	Anna			746	Büf	August			746
Schulz	Karl			747	Grünberg	Frieda			747
Schubert	Karl			750	Wankowski	Anna			750
Schumann	Karl			756	Koch	Emma			756
Schulz	Wildegard			759	Marko	Maria			759
Schulz	Anna			4					

R
T
U
V
W
X
Y
Z

447
465
467
487
489
491
500
507
511
519
514
518
519
520
524
530
532
546
547
548
552
556
566
572
583
597
600
618
600

Des Ehemannes					Der Ehefrau				
Familienname	Vorname	Rel.	Staatsan- gehörigkeit	Register- Nr.	früherer Familienname	Vorname	Rel.	Staatsan- gehörigkeit	Register- Nr.
				<u>1944</u>					
Schliestedt	Karl			4	Friedrich	Karl			4
Schubbe	Joseph			10	Bordwein	Josef			10
Schwiegel	Joseph			11	Galling	Emil			11
Schubbe	Anna			19	Wack	Anna Maria			19
Schirmer	Joseph			33	Weinock	Anna Maria			33
Scholly	August			51	Schulke	Josef			51
Schulke	Josef			57	Scholly	August			57
Schärer	Joseph			53	Schulke	Karl			53
Schiller	geb. Prokyszki			54	Glebe	Leopold			54
Schirmer	Anna			58	Zech	Walter			58
Schäfer	Paul			59	Festerling	Ylla			59
Schirwald	Leopold			66	Wojdani	Kurt			66
Schwarzrock	Joseph			82	Wolke	Paul			82
Schulenburg	Joseph			82	Kruger	Josef			82
Schubbe	Joseph			83	Gundlach	Leopold			83
Schulze	Willy			88	Zielinski	Joseph			88
Schulze	Joseph			94	Loeffler	Julia			94
Schwarz	Joseph			100	Peters	Kurt			100
Schlagel	Joseph			102	Elf	Anna			102
Schwarze	Lotte			106	Kosan	Willy			106
Schilling	Josef			116	Kalinka	Emma			116
Schwidrowski	Walter			134	Brose	Walter			134
Schreier	Karl			140	Hef	Willy			140
Schuster	Joseph			143	Kriska	Josef			143
Schwab	Julia			147	Schumacher	Anna			147
Schumacher	Anna			147	Schwab	Joseph			147
Schredanbauer	geb. Kraus			157	Zelp	Karl			157
Schubbe	Anna			156	Kasten	Karl			156
Schubbe	Anna			167	Kasten	Karl			167

Familienname
Vorname
Rel.
Staatsan-
gehörigkeit
Register-
Nr.

verw. Pörschke

Stand

Register-Nr.

Des Ehemannes

Der Ehefrau

Register-Nr.	Familienname	Vorname	Rel.	Staatsangehörigkeit	Register-Nr.
	Schwarz	Karl Heinz	Ev.	194	
	Schubz	Walter		181	
4	Schwentik	Franz		182	
10	Schäffer	Fritz	gest. 12.7.1950	192	
11	Schaffraun	Waldemar	gest. 13.12.72	197	
19	Schmidtschen	Johann		206	
33	Schmidt	Elza		206	
51	Schwendtberger		gest. 5.2.1984	208	
51	Schubz	Karl		209	
53	Schütz	Wenzel		210	
54	Schmitz	Konrad	gest. 2.15	216	
58	Schwendtich	Alf		216	
59	Schulz	Wenzel	gest. 15.10.63	221	
66	Schulz	Wenzel	gest. 3.4.90	223	
72	Schuler	Wenzel		223	
82	Schmidt	geb. Klumpen		224	
83	Schacht	Wenzel		231	
88	Schreiber	Walter		238	
94	Schoen	Alfred		251	
100	Scholz	Heldegard		251	
102	Schögel	Pauline		254	
106	Schierke	Wenzel	gest. 6.16.64	266	
116	Sepäfer	Robert		271	
134	Singula	Karl		284	
140	Schmittler	Wenzel		277	
142	Schachtel	Robert		280	
148	Schumann	Wenzel	gest. 2.12.77	296	
148	Schmid	Wenzel	gest. 26.7.80	296	
157	Schörck	Fritz	gest. 1.2.68	299	
156	Schulz	Julia	gest. 1.1946	312	
160	Schöder	Wenzel		196	

früherer Familienname	Vorname	Rel.	Staatsangehörigkeit	Register-Nr.
Schubz	Hedwig Selma	geb.		194
Gübel	Gertrud			181
Feige	Hoda			182
Zimkowski	Sepa	gest. 12.7.1950		192
Behrens	August			197
Schmidt	Elza			206
Schmidtschen	Johann			206
Frisp	Otto			208
Kawrot	Wenzel			209
Rogels	Joseph			210
Rosenberg	geb. Lindemann			215
Witt	Waldemar			216
Hollberg	geb. Schmidt	gest. 15.10.63		221
Schuler	Wenzel			223
Schütz	Wenzel	gest. 3.1.90		223
Keinrich	Wenzel			224
Kuritz	Wenzel	gest. 2.11.1960		231
Grotke	geb. Forstmann	gest. 11.4.77		238
Scholz	Heldegard			251
Schoen	Alfred			251
Brockat	Wenzel	gest. 31.8.1984		254
Rieger	Wenzel			266
Kybrich	Wenzel			271
Singula	geb. Maschke			284
Borchert	Wenzel			277
Frisp	geb. Schmidt	gest. 28.7.63		280
Seydla	Wenzel			296
Schumann	Wenzel	gest. 2.12.77		296
Staege	Wenzel	gest. 1.2.68		299
Block	Wenzel	gest. 1.1946		312
Kreuzdorf	Wenzel			196

T
U
V
W
X
Y
Z

Register-Nr.	Des Ehemannes				Der Ehefrau					
	Familiennamen	Vorname	Rel.	Staatsangehörigkeit	Register-Nr.	früherer Familiennamen	Vorname	Rel.	Staatsangehörigkeit	Register-Nr.
315	Schiel	Johst	gest. 7.7.75		404	Langer	geb. Langer	Anna		404
322	Schweiger	Wirt			411	Maase	Margarete			411
326	Schwartz	Alf			422	Kedlin	Rust			422
334	Scholz	Martyn			423	Gorlitz	Rust			423
334	Schmor	Wapl. Kurlall	gest. 2.3.65		425	Hübel	Marg			425
294	Schmidt	Georg	gest.		437	Kartwich	geb. Nauk	Anna	gest.	437
326	Schulz	Wapl. Janette	gest. 7.6.63		444	Köfner	Otto			444
340	Schuegeler	Rust			445	Wolter	Johann			445
341	Schneider	Johann	gest. 5.6.62		448	Stimmann	Freder			448
345	Schumann	Freder			448	Schneider	Johann			448
352	Schmidt	Anna	gest. 18.6.54		453	Golach	Kugler			453
353	Scharff	geb. Dantzen			459	Kellwig	Otto			459
359	Schäfer	Georg	gest. 18.6.54		467	Döbler	Moritz	gest.		467
360	Schian	Johann			473	Petrik	Georg			473
360	Schaper	Martyn			476	Striwe	Marg	gest. 21.8.76		476
363	Schmitt	geb. Thomas			484	Brandes	Wilhelm			484
367	Schreie	geb. Brindel			492	Birba	Wilhelm	gest. 11.1.79		492
374	Schmidt	Isabelle			495	Paiker	Wilhelm			495
376	Schultz	Georg			496	Ulrich	Isabelle			496
378	Schinn	Rust	gest. 17.4.71		503	Syke	Dyck	Blarina	gest. 17.4.71	503
381	Schilder	Georg	gest. 17.4.71		506	Boeder	Georg			506
382	Schwarz	geb. Schwab			507	Pietz	Rust			507
386	Schwab	Schwab			507	Pietz	Rust			507
386	Schulz	geb. Probst			510	Grändenz	Hilli			510
387	Schöllhammer	Margarete			511	Büchler	Luft	verst. 5.1.1985		511
391	Schlickaiser	geb. Gostzke			514	Wenkig	Milky			514
393	Schmidt	Georg			531	Chrysell	Freida			531
394	Schulze	Georg	gest. 17.4.71		532	Stephan	Elisabeth	gest. 17.4.71		532
406	Schwarzrube	Georg	gest. 17.4.71		544	Keil	Käthe			544

S
T
U
V
W
X
Y
Z

Register-Nr.	Des Ehemannes				Der Ehefrau					
	Familienname	Vorname	Rel.	Staatsangehörigkeit	Register-Nr.	früherer Familienname	Vorname	Rel.	Staatsangehörigkeit	Register-Nr.
547	Schimrock	Georg		Em.	66	Kath	Olbert		Em.	66
571	Schubz	Linafelde			89	Krause	Luzjan			89
572	Schroeter	Käthe	gest. 26.8.76		91	Holtz	Otto			91
588	Weske gest. Hensel	Blum		Em.	108	Rieh	Julius		Em.	108
591	Schulze geb. Denevitz	Luisa		Em.	110	Sauhüter	Bliford		Em.	110
594	Schulze	Ernst	gest. 22.11.1943	Em.	111	Kornander	Haldrum	gest. 15.9.1934	Em.	111
598	Scheider	Agnes geb. Gumpfer		Em.	114	Karnisch	Fräulein Gumpfer	gest. 22.11.1943	Em.	114
599	Schmidtke	Georg		Em.	120	Weber	Blowin		Em.	120
633	Schwidlinsky	Agnes geb.	gest. 3.5.77	Em.	124	Thimm	Erna		Em.	124
636	Scholz	Erna	gest. 11.11.56	Em.	129	Rappe	Margarete	gest. 13.11.56	Em.	129
128	Schöffel	Paul		Em.	131	Herrmann geb. Gräpner			Em.	131
174	Schäuder verw. Röber	Martha		Em.	134	Gibbe	Paul		Em.	134
174	Schäfer	Paul Wilhelm	gest. 20.9.43	Em.	137	Reck	Erna		Em.	137
585	Schimann	Agnes geb.		Em.	149	Korn	Josephine		Em.	149
	Schuerbach	Agnes		Em.	150	Himmermann	Erna		Em.	150
	Schüler	Erna		Em.	156	Weiß	Paul	gest. 17.11.77	Em.	156
	Schneider geb. Büchner	Agnes		Em.	160	Pischke	Walter	gest. 3.5.1966	Em.	160
	Schulz	Walter		Em.	165	Schaut geb. Kettelbeck	Agnes	gest. 12.3.76	Em.	165
	Schlager	Erna		Em.	166	Rehm geb. Gierds	Paul		Em.	166
6	Schlichting geb. Müller	Agnes		Em.	168	Hildebrand	Erna	gest. 11.11.1962	Em.	168
7	Schroer	Agnes geb. Gumpfer	gest. 22.7.1948	Em.	170	Reisich	Pauline	gest. 24.8.1948	Em.	170
23	Schädler	Erna	gest. 3.10.82	Em.	172	Heijser	Agnes		Em.	172
25	Schmidt	Agnes geb.	gest. 22.2.1947	Em.	175	Hildebrand	Agnes	gest. 22.2.1967	Em.	175
31	Schmidt	Paul		Em.	178	Paul	Käthe		Em.	178
32	Schuechel	Paul	gest. 25.9.74	Em.	180	Chrobotzek	Elisabeth		Em.	180
47	Schulz	Erna	gest. 11.11.56	Em.	184	Courad	Agnes	gest. 11.11.56	Em.	184
59	Schulz geb. Koneendorf	Agnes	gest. 19.2.63	Em.	185	Hauswiler	Erna		Em.	185
62	Schlophauer	Paul		Em.	187	Büsch	Agnes		Em.	187
63	Schönfeld	Erna		Em.	198	Müller geb. Gierde	Blowin		Em.	198

S
T
U
V
W
X
Y
Z

Register-Nr.	Des Ehemannes				Der Ehefrau						
	Familiennamen	Vorname	Rel.	Staatsangehörigkeit	Register-Nr.	früherer Familiennamen	Vorname	Rel.	Staatsangehörigkeit	Register-Nr.	
207	Schubz	Otto		Ern.	397	Vilenberg	Frída		Ern.	397	
216	Scheidens	Gyroum		Ern.	398	Mees geb. Fahnke	Juur		Ern.	398	
222	Kwanenberg	Niefalm	gest. 16.11.79	Ern.	413	Witthuhn	Liebbuff		Ern.	413	
222	Schobert	Olof	gest. 28.12.1945	Ern.	414	Küller	Lotte	gest. 28.12.1945	Ern.	414	
228	Schmidt geb.	Luira	Halbort	Ern.	415	Grünke	Grod		Ern.	415	
250	Schubz	Wolff		Ern.	437	Kron	Rust		Ern.	437	
250	Schmidt	Gyroum	gest. 26.4.1950	Ern.	443	Teikirch	Louise	gest. 26.4.1950	Ern.	443	
257	Schliesing	Paul	Gyroum		446	Leggert	Gyroum			446	
266	Schlesing	Wagner		Ern.	450	Leibel	Luil	gest. 11.9.57	Ern.	450	
273	Schalle	Louise	gest. 28.6.67	Ern.	462	Kowad	Ille	gest. 28.6.67	Ern.	462	
279	Schlaeger	Gyroum	gest. 7.3.1950	Ern.	472	Jedlika	Josafa	gest. 4.3.1950	Ern.	472	
284	Schliobner	Rolf	Gyroum	gest. 5.5.70	Ern.	478	Höner	Ille	gest. 5.5.70	Ern.	478
301	Schmidt geb.	Kanze	Liebbuff		480	Pabst	Otto			480	
305	Schwarz geb.	Fehl	Luzia	gest. 15.12.1955	Ern.	481	Beik	Gyroum	gest. 15.12.1955	Ern.	481
320	Schüsseler	Käffer	Anne	Ern.	486	Pühring	Gyroum	gest. 11.12.43	Ern.	486	
330	Schmitt geb.	z. gyroum	Anna	Ern.	496	Lehling	Gyroum		Ern.	496	
334	Schmitz	Gyroum	gest. 3.8.76		498	Teikes geb.	Josen Luifa			498	
339	Schubz	Milli			501	Krick	Maria			501	
345	Schubz	Martin			545	Scheidens	Anne Maria			545	
346	Schubz	Figur	gest. 19.11.48		509	Tolluor	Louise	gest. 19.11.48		509	
355	Scholtz	Gyroum	gest.		510	Hansche	Gyroum			510	
358	Schoner	Josann			511	Wick	Pätron			511	
365	Schmidt geb.	Kauebei	Maria		529	Weiss	Gyroum	gest. 31.10.11		529	
368	Schelske	Louise			530	Wagel	Ille			530	
371	Schüre	Ille			535	Wilhelmus	Widmuf			535	
381	Schubert	Franz	gest. 25.1.66		539	Frede geb.	Hinger Olof			539	
388	Scheer	Martin	gest. 12.12.1955		545	Wildebrandt	Anne-Maria	gest. 12.12.1955		545	
389	Schade	Olof			558	Seraja geb.	Deja Wolff			558	
392	Schubz	Lotte			559	Lorisch	Luil			559	

S
T
U
V
W
X
Y
Z

Des Ehemannes					Der Ehefrau				
Familienname	Vorname	Rel.	Staatsan- gehörigkeit	Register- Nr.	früherer Familienname	Vorname	Rel.	Staatsan- gehörigkeit	Register- Nr.
Schmitz	Paul			562	Jansen geb. Gabbowski	Johanna			562
Schulz	Luig		gesch. 5.5.51	576	Ordemann	Kreuzenrod		gesch. 5.5.51	576
Schmidt	Paul		gest. 6.4.76	579	Raschke	Agathegaard			579
Schein	Rudolf			580	Dütz	Agalun			580
Schütz	Agata		geschieden	584	Waldschütz	Agibert		geschieden	584
Schrader	Walter		Ern.	588	Wurst geb. Sahn	Agata		Ern.	588
Schwan, vorw. Gehrke	Agata			593	Paulsich	Milfulun			593
Schmidt	Bert		gesch. 16/4.57	600	Risse	Lena		gesch. 16/4.57	600
Schleske	Luig		gesch. 21/5.57	605	Fittner	Käthe		gesch. 21/5.57	605
Schindler	Agata		gesch. 27.5.49	607	Bütschewski geb. Müller	Agata		gesch. 27.5.49	607
Schmidt Ern.	Agathegaard			616	Liersch Ern.	Bert		gest. 27.5.50	616
Schübel	Albrucht		Ern. erneuert	618	Pöpken 19.3.79	Hopila		Ern. erneuert	618
Schneidermann, Ferdinand				629	Wipich	Agata			629
Schoppa geb. Topyka, Martha				632	Heikendorf	Agaromon		gest. 14.4.57	632
Schettler, geb. Krause, Auguste				637	Panier	Lina		gest. 26.1.67	637

Des Ehemannes

19 39:

Der Ehefrau

Register-Nr.	Familienname	Vorname	Rel.	Staatsan- gehörig- keit	Register- Nr.	früherer Familienname	Vorname	Rel.	Staatsan- gehörig- keit	Register- Nr.
	Strauß	Luise		gest. 26. 11. 77	27	Schmidt	Anna		gest. 26. 11. 77	27
	Lange	Luise		gest. 25. 10. 78	30	Engelhardt	Hilma			30
	Hanicke	Luise		geschieden	67	Liedtke	Gustav		gest.	67
	Hrehlow	Karl	Erw.		80	Reusche	Maria-Elisabeth			80
	Sorbeck, geb. Kreyer	Emma			112					112
	Reinhart	Maria			142					142
	Sturzebecher	Rudolf		Freiwilligung am 21. 3. 39 auf Basis Personal ab.		Vothmann, König	Elisabeth			
	Hrehlow	Emma			203					203
	Stubbe	Erich			214	Seefeldt	Herta			214
	Stetter	Bruno			255	Schulze	Elis		gest. 4. 1. 73	255
	Stephan	Ernst			298	Marsch	Walter			298
	Hender	Karl		gest. 30. 6. 90	300	Pätz	Gertr			300
	Amkert	Wap			320	Thiemann	Joseph			320
	Gruiser	Emil		gest. 17. 8. 56	329	Müller	Anna			329
	Lark	Robert			347	Heide	Eugene			347
	Kellner	Walter			355	Kutzahn	Wapl			355
	Haumann	Friedr		gest. 6. 3. 75	379	Schlaff	Kurt		gest. 3. 1. 75	379
	Straßburg	Walter		gest. 18. 2. 1374	432	Thiele	Opoda			432
	Hier	Ernst			458	von Kolomyjski	Ant			458
	Heilera	Paul			460	Groedel	Fritz		gest. 23. 3. 72	460
	Hepke	Hans			477					477
	Hege	Ernst		gest. 10. 11. 68	479	Hammelberg	Paul			479
	Hachnick	Opoda			475	Bawersdorf	Fritz			475
	Hinkeloff	Justine			476	Prübeck	Luise			476
	Herr	Luise		geschieden	479	Proß	Alwin		geschieden	479
	Haff	Anna			487	Find	Karl			487
	Handfuß	Ernst			506	Braunschweig	August			506
	Herr	Ilse			553	Grzemski	Felix			553
	Hrehlow	Friedr			600	Bridatsch	Maria			600

S
T
U
V
W
X
Y
Z

Des Ehemannes					Der Ehefrau				
Familienname	Vorname	Rel.	Staatsan- gehörig- keit	Register- Nr.	früherer Familienname	Vorname	Rel.	Staatsan- gehörig- keit	Register- Nr.
Granz	Jul. August	Roman		671	Granz	Julia			671
Gandz	Joseph			682	Wulsdorf	geb. Heinrich			682
Gieles	Georg			659	Schumann	Julia			659
Geckel	Josef			667	Kabitzke	Josef			667
Steinberg	Milcha	gypf.rom.		690	Stey	geb. Anja			690
Heimbach	Josef	Evng.		713	Adel	Georg		gest. 30.11.18	713
Hohenburg	August			718	Flgeroth	Milka			718
Holochan	Josef	gest. 14.2.1969		725	Kroll	Wolfgang		gest. 14.2.1969	725
Heimbacher	Otto			728	Niklas	geb. Sophie			728
Hefke	August	gest. 17.5.44		744	Bef	Josef			744
Grube	Lucie	gest.		751	Reimhagen	geb. August			751
Gädler, Otto	geb. Lichtenberg				Schmidt	geb. August			
Himmeler	Julia			770	Otto	August			770
Hatmann	geb. Hübner			779	Widzinski	Waldemar			779
Hawski	geb. Volleudorf			780	Schwarz	Rudolf			780
Hritzki	Joseph			793	Tecki	Paul			793
Hörner	Anna			815	Vogel	Georg			815
Hadall	Anna			826	Dinter	Josef			826
Hochmann	Anna			857	Boll	Otto			857
Himmeler	Anna			862	Hesse	Anna			862
Hausch	Anna			867	Hausch	Anna			867
Häuser	Paul			875	Hück	geb. Geißler			875
Hück	geb. Geißler			875	Häger	Paul		gest. 25/10/18	875
Hajnschawski	geb. Schmidt			882	Schuler	geb. Schmidt			882
Haerk	Joseph			884	Lübner	Julia			884
Haugmann	Paul			898	Kürzahn	geb. August			898
Heinze	Elise	Evng.		908	Lichy	geb. August		Evng.	908
Herr	August	gest. 20.4.37		915	Janke	Anna			915
Herr	August			925	Haciszoyke	Anna			925

St

Des Ehemannes

Der Ehefrau

Register-Nr.	Familienname	Vorname	Rel.	Staatsan- gehörig- keit	Register- Nr.	früherer Familienname	Vorname	Rel.	Staatsan- gehörig- keit	Register- Nr.
641	Königseder	Luis			931	Kackbart	geb. Kackbart			931
632	Strohbusch	Willi	Ern.		932	Grimm	Kayfeldt		Ern.	932
659	Loeserl	Anna			938	Krieger	Rudolf			938
661					1940					
713	Helmann	Hildegard			73	Hebach	Friedrich			73
718	Heinhausen	Wwe		gest. 03.09.1987	95	Milchisch	Gruber			95
723	Käpfer	Paul	gesch.		111	Fornogen	Theresa		gesch.	111
728	Strom	Wwe		31.12.45	149	Jürgant	Robert			149
744	Harke	plumt		im Januar 1944	154	Milbredt	Elisabeth			154
751	Grovermann	Gertrude		gest. 6.4.70	168	Lichy	Paul			168
771	Hochelhaus	Sepant			177	Freise	Conrad			177
771	Hahl	Rudolf			181	Atatz	Wwe			181
779	Herbeck	Anna		gest. 25.12.78	183	Rensch	Wwe			183
780	Hammann	Wwe			199	Roetzse	Wwe			199
793	Hovens	Wwe		gest. 6.7.81	211	Bach	Wwe		Ern.	211
815	Hinke	Wwe			218	Gubal	Rudolf			218
826	Hritske	Paul			249	Stewzel	Elfa			249
838	Stewzel	Elfa			249	Hritske	Paul			249
862	Laumann	blanis		gest. 21.6.90	258	List	Wwe			258
867	Starb	Wwe	Ern.	gest. 6.10.82	269	Wilcke	Kunth		Ern.	269
875	Spieß	Wwe		gest. 19.7.1955	314	Hübner	Wwe		gesch.	314
875	Demacker	Wwe			315	Hasse	Wwe			315
882	Leinert	Wwe			327	Busch	Wwe			327
884	Süllgen	Wwe			345	Kornatke	Wwe			345
898	Hein	Wwe			377	Leitz	Wwe		gest. 1.2.75	377
908	Höber	Wwe		gest. 13.04.1977	386	Kriem	Wwe			386
915	Heyreiff	Wwe			392	Heyreiff	geb. Kackbart			392
925	Heyreiff	Wwe			392	Heyreiff	Wwe			392

T
U
V
W
X
Y
Z

Des Ehemannes

Der Ehefrau

Register-Nr.	Familienname	Vorname	Rel.	Staatsan-gehörig-keit	Register-Nr.	früherer Familienname	Vorname	Rel.	Staatsan-gehörig-keit	Register-Nr.
3. 1928 433	Steinberger	Maria			264	Günther	Alfred			264
457	Stewin	Gilsgaard			270	Trockmann	Guinz			270
463	Stüber	geb. Knapp			275	Krieger	geb. Guntz			275
479	Stadel	Anna	verw. Jahrb.	280	Stückhart	Julia				280
486	Steinraber	Paul			281	Foster	Yvona			281
526	Siller	Fransiska			295	Stibel	Anna			295
557	Stopp	Guise	gesch.	298	Kort	geb. Briggemann				298
571	Stieglitz	Gertrud	gesch.	314	Gieche	Wilhelm				314
572	Stimm	geb. Grottel			322	Schaak	Johann			322
678	Steincke	Wilhelm	gesch.			Provoche	Wilhelm			328
692	Stenning	Forsmann			356	Ullmann	Guise			356
712	Stenon	Elli			387	Tafel	Guise			387
727	Stoff	Gilsgaard			388	Ringer	Paul	gent 2.4.72		388
736	Storch	Maria			403	Villmann	Karl			403
757	Stahl	geb. Grottel	Ern. gesch.		424	Tomabud	Otto	Ern. gesch.		424
	Storch	geb. Danilow			437	Trinke	Alfred			437
22	Strijz	Anna			457	Brand	Otto			457
24	Strowe	Maria	gest. 2.13.76		476	Shaper	Marta			476
29	Stahl	geb. Bondi	gest. 29.1.1904		485	Yost	Wilhelm	gest. 29.1.1904		485
32	Stimm	Alfred	gesch.		508	Fänstel	Margarete	gesch.		508
43	Staar	Elli			526	Koppe	Ruford	gest. 31.3.60		526
116	Steinert	Elisabeth	gest. 24.3.77		532	Tibirsky	Ant	gest. 24.3.77		532
149	Stophan	Elisabeth	gesch.		537	Schutze	Karl	gesch.		537
183	Stohfeldt	Wilhelm	gest. 8.3.1957		549	Bujak	Guise	gest. 7.2.1950		549
201	Striegan	geb. Fielzig			558	Walters	Harvor			558
207	Stelter	Guise	gest. 2.10.70 Ern.		563	Lange	Luise	Ern.		563
234	Stoll	geb. Fuchs			567	Vigini	Paul			567
243	Staker	Anna			589	Stock	Marian	gest. 22.3.66		589
249	Steinfeldt	Marion			596	Pfeiffer	Guise			596

T
U
V
W
X
Y
Z

Des Ehemannes					Der Ehefrau				
Familienname	Vorname	Rel.	Staatsan- gehörig- keit	Register- Nr.	früherer Familienname	Vorname	Rel.	Staatsan- gehörig- keit	Register- Nr.
Steinert	Lour			616	Hofmann	Luise	gest. 07.08.1938		616
Hückert	Rudolf	gesch.	11.12.1944	617	Nierenz	Alfons	gesch. 11.12.1944		617
Hammann	Paul	gesch.	16.11.51	618	Hilfmann	Alto			618
Hiegler	Georg	gesch.	16.11.51	634	Noetzel geb. Wolff	Clara	gest. 16.11.51		634
1942									
Grohbüsch	Gertrud	Ern.		19	Aboldt	Fant		Ern.	19
Stankiewicz	Josifin	Ern.		30	Maulitz	Lour	gest. 1.3.1944	Ern.	30
Steindel	Gottlieb			42	Fahl geb. Loose	Luise			42
Haller	Agnes	gesch.	1.12.1944	65	Hübner	Walburg	gesch. 12.12.1944	Ern.	65
Höckel	Brigitte	gesch.	12.5.1959	81	Rüth geb. Mehlmann	Ernst	gesch. 12.5.1959	Ern.	81
Strutz	Ernst	Ern.		128	Franke	Otto	gest. 27.11.1973	Ern.	128
Heinke	August	gest. 1947	1943	181	Kühn	Luise	Kinderkrankheit	Ern.	181
Starke	Rudolf	Ern.		210	Habaland	Elise		Ern.	210
Hequweit	Trisium	gest.	11.3.1951	236	Gauthoff	Paul	gest. 11.3.1951	Ern.	236
Hellstomer	Lour	Ern.		239	Keil geb. Kapp	Gertrud	gest. 31.07.85	Ern.	239
Friedrich	Thalwin	Ern.		262	Falk	August		Ern.	262
Plot, gest.	Therese	Ern.		300	Lobell	Philipp	gest. 26.11.85	Ern.	300
Hirsch	Emil	Ern.		313	Bittermann	Philipp		Ern.	313
Stankowski	gest. Prof.	Ern.		336	Moser	Louise		Ern.	336
Hiewe	Lour	Ern.		342	Laurin	Willi		Ern.	342
Haniczek	Agnes	Ern.		357	Hertmann	Louise		Ern.	357
Herrberg	Philipp	Ern.		357	Gothe geb. Brandenburg	Josephine		Ern.	357
Herrhoff	Josephine	Ern.		364	Höpfke	Gertrud	gest. 06.05.1987	Ern.	364

Familienname
Heg
Heidel
Stein
Stah
Himme
Hoyer
Stein
Stein
Stor
Steige
Stein
Steph
Stau
Stawitz
Sturzo
Hainberg

Des Ehemannes

Der Ehefrau

Register-Nr.	Familienname	Vorname	Rel.	Staatsan- gehörig- keit	Register- Nr.	früherer Familienname	Vorname	Rel.	Staatsan- gehörig- keit	Register- Nr.
616	Hege	Karl		erm.	424	Gensemayer geb. Kändler, Ki	Marin		erm.	424
617	Heidelwilla	Kupmann		erm.	430	Wolbe	Leuil		erm.	430
618	Steiner	Otto		erm.	439	Kandt	Grotz		erm.	439
634	Stahl	Johanna		erm.	444	Fehling	Otto		erm.	444
	Winnmeyer, geb.	Winniger,	Frmm		448	Johannesmeyer	Daphne			448
	Wojanin	Riesold		erm.	468	Merschner, geb.	Bracht Ida		erm.	468
	Steinberg	Otto			502	Klein, geb.	Salomo Olga			502
	Steinwerder	Rütf			505	Fritz	Galmit			505
	Storner	Anna		geb. 17.11.15	508	Opitz	Grotz		geb. 17.11.15	508
	Steiger	Rütf			526	Raedel	Grotz			526
	Stein	Luise			553	Hube	Grotz			553
19	Stephan	Grotz		geb. 25.2.65	572	Lielke	Martta			572
30	Staup, erm.	Bäuermeister	Frmm		583	Bäuermeister	Grotz		erm.	583
42	Stawitzki	Grotz			594	Wickhöfer, geb.	Marij Grotz			594
65	Sturzbecher, geb.	Brandes, Hermann			623	Weierhaus	Helma		geb. 12.9.11	623
81	Steinberger verw.	Wieland, Kordula			641	Wells	Hilli			641
128										
181										
210										
236										
239										
262										
300										
313										
336										
342										
357										
357										
364										

T
U
V
W
X
Y
Z

Des Ehemannes

19 39:

Der Ehefrau

Familienname	Vorname	Rel.	Staatsan- gehörig- keit	Register- Nr.	früherer Familienname	Vorname	Rel.	Staatsan- gehörig- keit	Register- Nr.
Titz	Luis		gest. 3.1.70	8	Triller, geb. Kümmermann, Jule				8
Trebiern	Oskar			57			M		57
Todtleben	Kurt			108	Schulte, geb. Sperling, Martha				108
Tschler	Margarete			116					116
Thür	geb. von Max			133					133
Tipp	Georg		gest. 2.1.71	146					146
Thieme	Louise			149	Hoffmann Kurt			gest. 7.8.77	149
Theurich	Karl			199	Kaewiger, Fritz		M		199
Tietze	Franz			234	Drascher, Gertrud				234
Teichert	Walter		gest. 25.11.1974	235	Zeratsch, Marta				235
Torge	Richard			236	Seibert, Anna				236
Thieme	Hermann			299	Thimmann, Rudolf				299
Thimmann	Fritz			320	Thierck, Wenz				320
Treger	Liplotte		geb. 1.1.1919 für Tot erblich 31.12.1945	333	Booth, Gertrud			gest. 1.1.1949	333
Thiede	Paul-Georg			341	Booth, Alwin				341
Trampel	Julius		gest.	345	Pilar, Lucia			gest.	345
Thiel	Augusta			347	Hark, Robert				347
Tillich	Georg		gest. 2.5.51	354	Griestler, Lydia			gest. 2.5.51	354
Thom	Anton			373	Schubert, Hans				373
Toplaff	Rust		gest. 31.7.52	379	Haumann, Ina			gest. 31.7.52	379
Tillmann	Albert			413	Prebernd, Ilse			gest. 27.11.1973	413
Thiele	Georg			431	Kierach, Otto			gest. 18.2.1934	431
Thiele	Irma			432	Gräßling, Walter				432
Tietz	Amalia		Ern. gest. 14.10.76	455	Höckendorf, Willi			Ern.	455
Thilo	Karl			465	Zeluss, Else			gest. 22.1.1951	465
Train	Miriam			481	Rapp, Mirjam				481
Thiele	Pauline		gest. 15.9.51	492	Berg, Rudolf			gest. 15.9.51	492
Tag	Fritz			501	Ward, geb. Grewisch				501
Thiele	Mary			516	Keeger, Herbert				516

T
U
V
W
X
Y
Z

Des Ehemannes					Der Ehefrau				
Familienname	Vorname	Rel.	Staatsan- gehörig- keit	Register- Nr.	früherer Familienname	Vorname	Rel.	Staatsan- gehörig- keit	Register- Nr.
Telke	Luigi	gest. 5.8.18		559	Loring	Alexand	gest. 5.8.18		559
Thorkamer	Alfred			567	Tobien	Eller	gest. 26.6.73		567
Tobien	Eller	gest. 26.6.73		567	Thorkamer	Alfred			567
Thiel	Rudolf			573	Kroll	geb. Risch	gest. 5.8.18		573
Thieme	geb. Meinel			578	Brückner	Albert			578
Tschernberg	Margarete			589	Landsmann	Luiz			589
Thiele	geb. Brandt, Junr			598	Glaser	Rudolf			598
Trumpf	Opela			635	Müller	Fritz			635
Tieme	Gertrud			669	Koorman	Luiz			669
Trödel	geb. Müller	gest. 4.7.72		685	Wildes	Gertrud			685
Tietz	Max			707	Wolf	Emma			707
Täger	Rudolf			710	Paulke	Luiz			710
Tisch	Luiz			730	Behrendt	Fritz			730
Tottm	Franz			735	Stette	August			735
Thoma	Wirta			767	Karl	Alfred			767
Törse	Eller	gest. 1.1.1910		782	Maas	Willi	gest. 1.1.1910		782
Tauber	Rudolf			795	Kreusch	geb. Pöcher	gest. 1.1.1910		795
Topka	Leonhard			798	Grisson	Elena			798
Tschöpe	Wirta			801	Kattzig	Kattzig/Willi			801
Templin	Gertrud			868	Saumann	Fritz			868
Taubert	Margarete	gest. 6.8.1968		887	Bielke	Rudolf			887
Treichler	Fritz	gest. 13.3.50		922	Jacobsen	Konrad			922
Timmey	Margarete			926	Leiboldt	Gertrud			926
Tobmann	Adolf			937	Schub	Luiz			937
1940									
Tramcker	geb. Kattzig			15	Grabatz	Luiz	gest. 2/4.51		15
Thieme	Alfred			48	Litz	Luiz	gest. 7.5.1976		48
Thiele	Rudolf	gest.		104	Kopp	geb. Tomant	gest.		104
Thomert	Luiz			122	Koch	Willi			122

T

Des Ehemannes

Der Ehefrau

Register-Nr.	Familiennamen	Vorname	Rel.	Staatsan- gehörig- keit	Register- Nr.	früherer Familiennamen	Vorname	Rel.	Staatsan- gehörig- keit	Register- Nr.
559	Tomtas	Malks		Evng.	125	Heulfeld	geb. Blotz	Em.		125
567	Thomas	Mummasi			148	Klinder	Julia			148
567	Thiel	Karl		gest. 11.11.1936	155	Kriger	Juliana			155
573	Teubler	Elisabeth			160	Krüger	Joseph			160
578	Tadken	Wolfgang			208	Rothkirch	Wendel			208
589	Thieme	Wend			227	Veitz	Gertrud			227
598	Tonagel	Maria			244	Zohren	Kurt			244
635	Thomas	Franz			265	Beister	Luise			265
669	Teisner	Amalthea			272	Lass	Wilhelm			272
685	Tamm	Elisabeth			273	Krause	Joseph			273
707	Talke	Maria			277	Pachobke	geb. Maderich			277
710	Tirpitz	Wend			299	Bordart	Gertrud			299
730	Frensch	Grete			306	Bentzel	Friedrich			306
755	Troll	Fritz			326	Witta	Anna			326
767	Therap	Luise			365	Kriger	Luise			365
782	Thiel	Florusina			367	Stroter	Luise			367
795	Pieck	Karl			373	Koch	Grete			373
798	Tesmann	Elisabeth			374	Bridig	Luise			374
801	Tiedert	Luise			408	Troßdor	Karl			408
868	Tagesen	Waldemar		aufgehoben	446	Tegdel	Luise		aufgehoben	446
887	Theidorff	Albert			466	Witzel	Luise			466
922	Thau	geb. Meyer			493	Krause	Auguste			493
926	Trübenbach	Augustine			533	Keise	Wend			533
937	Todt	Luise		geb.	541	Wormann	Maria			541
15	Tobias	Margarete			585	Krüger	Wend			585
48	Thiel	Walter			596	Pachobke	Luise			596
104	Tindes	Luise		gest. 5.2.66	607	Birchmann	Luise			607
122	Tübert	Oskar		gest. 09.11.17	617	Körner	Luise			617
	Trogwitz	Luise			655	Grove	Luise			655

U
V
W
X
Y
Z

Des Ehemannes					Der Ehefrau				
Familienname	Vorname	Rel.	Staatsan- gehörig- keit	Register- Nr.	früherer Familienname	Vorname	Rel.	Staatsan- gehörig- keit	Register- Nr.
Frankel	Guinz			658	Rünge	Agnes			658
Thom	August			662	Lelle	Glöggard			662
Thula	Margareta		gesch. 5.12.1950	684	Stalzigin	Guinz		gesch. 5.12.1950	684
Fropton	Margareta			702	Nordwich	Guinz			702
Tessen	Gilmit		gesch. 25.2.1951	724	Thores	geb. Müller		gesch. 25.2.1951	724
<u>1941</u>									
Thiel	Otto			56	von Karger	Paula			56
Thiel	Ernst		gest. 17.12.31	69	Ernst	Paula		ERN	69
Thiel	Ernst			89	Karlsruhe	Gerda			89
Thiel	geb. Muechler			153	Karlsruhe	Paula			153
Thomas	Ernst			153	Zimmer	Anna			153
Thom	Elvira		gesch. 9.4.51	183	Ludemann	Walter		gesch. 9.4.51	183
Fripke	geb. Dobke			185	Friewe	Guinz		gest. 5.4.78	185
Thaler	Guinz			188	Gottwald	Gilmit			188
Tartock	geb. Fries			189	Kreher	Guinz			189
Tründelberg	Paul		ERN	190	Kyack	Margareta		ERN	190
Frautmann	Maria			205	Lesse	Robert		gest. 10.11.70	205
Tokarac	Guinz		gest. 27.9.63	217	Roske	Rudolf		gest. 27.9.63	217
Tobdorff	Margareta		verw. Ehefrau	272	Eberhart	Karl			272
Tolle	Gerda			286	Woderra	Ernst			286
Thiele	Maria		gest. 17.2.80	287	Koschy	Charlotte			287
Thom	Elvira			289	Müller	Gilmit			289
Freyse	Guinz			293	Herberg	Paula			293
Thoms	Paul		ERN	306	Lorantitz	geb. Muechler		ERN	306
Förse	Anna			319	Fripke	geb. Willi		gest. 25.1.85	319
Friebe	Gerda			326	Flörer	Alfred			326
Tim	Anna		gest. 26.2.63	361	Janitz	Reinhold			361
Thiel	Gerda		gest. Ene n. Todessorklg. 9/7.61	405	Ehling	Guinz		gest. 8/5.65	405
Thomas	Elvira			484	Brandes	Mihlen			484
Gwardella	Julius		gest. 12.10.68	489	Hilsmann	Lucie		gest. 18.10.68	489

Familienname
Tepf
Tausch
Thie
Tibur
Thier
Thie
Trop
Tänker
Taus
Thieslau
Tamy
Thom
Treib
Thora
Thier
Thim
Thie
Ther
Tisch
Tilsuer
Thie

Des Ehemannes

Der Ehefrau

Register-Nr.	Familienname	Vorname	Rel.	Staatsan- gehörig- keit	Register- Nr.	früherer Familienname	Vorname	Rel.	Staatsan- gehörig- keit	Register- Nr.
658	Tepner	Käthe			498	Kieper	Paul-Gring			498
662	Taucher	Oliver			573	Mehrkeus	Walter	gest. 9.2.45		573
684	Thiel	Luise	Em.		523	Springer	Luise	Em.		523
702	Tiburski	Kurt	gest. 24.3.44		532	Steinert	Elisabeth	gest. 4/3/44		532
724	Thiele geb. Terbe				70	Meischer	Fritz			70
	Thiel	Luise			583	Rudolf	Luise			583
56	Trapp	Wolfgang	gest. 31.1.51		602	Nothnagel	Wolfgang	gest. 31.1.51		602
69	Tänkel verw.	Roschinski	Luise		610	Müller	Luise			610
73	Tänisch	Ernst	Em.		612	Gebauer	Luise	gest. 10.7.80		612
153										
183										
185										
188										
189										
190										
205										
217					1942					
272	Tieslauk geb.	Dehmel	Luise	Em.	3	Nütze	Kurt	Em.		3
276	Trampel	Luise	Em.		38	Hue geb. Nowotny	Luise	Em.		38
278	Thauer	Rudolf	Em.		49	Brauning	Luise	Em.		49
289	Tschüchowski	Luise	gest. 23.7.1948	Em.	67	Langenhan	Luise	gest. 22.7.1948	Em.	67
293	Thorand	Johannes	gest. 29.9.1949	Em.	80	Wend geb. Rothmann	Luise	gest. 29.9.1949	Em.	80
306	Thierbach	Luise	Em.		121	Borchert	Fritz	Em.		121
319	Thimm	Luise	Em.		124	Schwidlinski	Luise	Em. gest. 3.5.77		124
326	Thiel	Luise	Em.		130	Maaf	Luise	Em.		130
361	Thake	Oliver	Kirchenauswahl gest. 12.12.1974	Em.	139	Welling	Luise	Em.		139
404	Thies	Luise	Em.		141	Wakusikke	Luise	Em.		141
484	Thies geb. Fischer	Luise	gest. 10.04.1985	Em.	142	Zernmann	Luise	Em.		142
489	Thies	Luise	Em.		179	Stözel	Luise	Em.		179

U
V
W
X
Y
Z

Des Ehemannes					Der Ehefrau				
Familienname	Vorname	Rel.	Staatsan- gehörig- keit	Register- Nr.	früherer Familienname	Vorname	Rel.	Staatsan- gehörig- keit	Register- Nr.
Thiel	Karl	gest. 4.3.29	erm.	196	Liehr, geb. Herzberg	Rosa	erm.		196
Tiecke	Laur		erm.	197	Traege	Karl	erm.		197
Tollas	Ollion		erm.	200	Hanus	Walter	erm.	gest. 27.4.1922	200
Tengler geb.	Brümm	gest. 2.2.75	erm.	201	Leucht	Günz	erm.		201
Türzjanski	Jofann	gest. 1.4.1947	erm.	203	Türse	Gabriel	erm.	gest. 14.1947	203
Teuber	Wlad	gest. 16.9.81	erm.	206	Togt	Gabriel	erm.		206
Tschirner	Agar	4.3.43	erm.	212	Heike	Elf	erm.	gest. 1954	212
Tiedtke	Gytha		erm.	218	Grop	Edwin	erm.		218
Tichowski geb.	Lauke	gest. 8.12.1954	erm.	269	Waldhelm	Agar	erm.	gest. 8.12.1954	269
Thews	Karl		erm.	273	Schneider	Gabriel	erm.		273
Tepper	Gorub	gest. 21.7.81	erm.	282	Schmann geb. Bräuder	Margarete	erm.	gest. 18.7.1968	282
Tüchengegen geb.	Holst		erm.	300	Lobell	Milhelm	erm.	gest. 21.5.79	300
Tüthau	Rudolf		erm.	301	Schmidt	Agar	erm.		301
Thiele	August								
Tschur	Margarete			367	Yoblitz	Walter			367
Thalman geb. Lang	Gytha		erm.	409	Kemnitz	Agar	erm.		409
Treber	Alfred		erm.	411	Klops geb. Halberstadt	Gunnar	erm.	gest. 5.9.76	411
Taege	Augusta		erm.	417	Preuer	Walter	erm.		417
Touisek	Margarete		erm.	422	Ulrich	Wlad	erm.		422
Tennert	Ellie		erm.	433	Tawlowski	Gabriel	erm.		433
Töhu	Wolfgang		erm.	435	Böhke	Otto	erm.	gest. 1953	435
Täubert	Wlad	gest. 4.11.68	erm.	441	Seeling	Walter			441
Thill	Wanda			459	Kengenmann	Wenzel			459
Thürnow	Gabriel		erm.	460	Silinski	Agar	erm.		460
Hilf Herrmann			erm.	491	Krossen, Ch...		erm.		491
Taube	Wlad			500	Rathke	Wanda			500
Herrmann	Wanda			548	Herrmann	Wlad			548
Tietz	Gytha			550	Kiese	Rudolf			550
Tollert	Wlad	gest. 22.03.1976		554	Birke	Agar			554

Familienname
 Teske
 Kunze
 Trunk
 Türkel
 Theile
 Tschepke
 Topka
 Tübirt
 Yoblitz
 Kemnitz
 Gunnar
 411
 417
 422
 433
 435
 441
 459
 460
 491
 500
 548
 550
 554

Des Ehemannes

Der Ehefrau

an- ig- Nr.	Register- Nr.	Familienname	Vorname	Rel.	Staatsan- gehörig- keit	Register- Nr.	früherer Familienname	Vorname	Rel.	Staatsan- gehörig- keit	Register- Nr.
	196	Toske	Quanda			592	Gläser	Rudolf	gest. 3/12 59		592
	197	Worms	Blügel			602	Wendel	Alfons	gest. 13.12.57		602
	200	Winkler	Josef			636	Wege	Georg			636
	201	Türke	Philipp			638	Hillert	Georg			638
	203	Thesler	Youn			639	Gneist	Josef			639
	206	Bochse	Georg			646	Koepsel	Georg			646
	212	Topka	Rudolf		gest. 28.11.1925	647	Neuße	Wolfgang			647
	218	Wüstner	Karl		gest. 11.3.49	650	Jüng	Walter	gest. 10/3.49		650
	269										
	273										
	282										
	300										
	301										
	367										
	409										
	411										
	417										
	422										
	433										
	435										
	441										
	459										
	460										
	491										
	500										
	548										
	550										
	554										

U
V
W
X
Y
Z

Des Ehemannes

19 39:

Der Ehefrau

Register-Nr.	Familienname	Vorname	Rel.	Staatsan- gehörig- keit	Register- Nr.	früherer Familienname	Vorname	Rel.	Staatsan- gehörig- keit	Register- Nr.
	Ulrich	August		gesch. 14.8.57	12	Lehmann	Frider		gesch. 14.8.57	12
	Ulrich	Ernst		geschied.	35	Kawitzki	Gertrud		geschied.	35
	Urrath	Julian		gesch. 17.1.47	38				gesch. 17.1.47	38
	Uebel	Johann			53	Bredoco	Amalie			53
	Ulrich	August		gesch. 30.9.58	186				gesch. 30.9.58	186
	Unger	Georg		gypf.	189					189
	Uteg	Margarete			223	Krouse	Witli		gesch. 4.7.77	223
	Unger	Paul			286	Bombard	Alfred			286
	Urban	Ernst			358	Lümann	Ernst			358
	Ulrich	Georg		geschied. Ern.	408	Lieck	Matthi		Ern.	408
	Urack	Ernst			521	Nauen	Albert			521
	Uderstadt	Martha		geb. 21.5.1968	571	Lauriat	Ernst			571
	Ufermann	Ernst		geb. 21.5.1968	581	Gast	Erna			581
	Uebert	Georg			909	Uebeler	Erna			909
	Uebeler	Ernst			909	Uebert	Georg			909
	Ulrich	Ernst			916	Dahnrich	Ilse			916
	Utesch	Johanna Gertrud Mathilde		geb. 22.10.1884	1940	Uleinert	Glinter Georg Max			421
	Urbanowicz	Elisabeth			140	Freyer	Ernst			140
	Urban	Ernst			191	Meier	Ernst			191
	Ulbricht	Ernst		gesch.	379	Petrick	Ernst		gesch.	379
	Ungeaue	Frieda Elisabeth Margarete		geb. 25.11.1976	337	Bejer	Herminie Eduard Ernst		Ern.	337
	Ulbricht	Ernst		geb. 25.11.1976	1941					
	Ulrich	Ernst		geb. 25.11.1976	83	Schultz	Ernst			83
	Ulrich	Ernst			123	Wagner	Rudolf			123
	Ulrich	Ernst			159	Giese	Ernst			159
	Ulrich	Ernst			362	Lorenz	Ernst			362
	Ulrich	Ernst			371	Riesner	Ernst			371
	Ulrich	Ernst			402	Hoffmann	Ernst			402
	Ulrich	Ernst			496	Schultz	Ernst			496
	Urban, geb. Dahnrich	Ernst			524	Lübzigk	Ernst			524

U
V
W
X
Y
Z

Des Ehemannes					Der Ehefrau				
Familienname	Vorname	Rel.	Staatsan- gehörig- keit	Register- Nr.	früherer Familienname	Vorname	Rel.	Staatsan- gehörig- keit	Register- Nr.
Unger	Hildegard			538	Riesinger	Georg			538
Witzka	Ruford			576	Trey	Kurolin			576
Wraick	gest. Eikehardt, Frieda		gest. 29.11.55	587	Gefler	Ruford		gest. 29.11.55	587
1942									
Ulbrich	Friedrich			5	Sellin, geb. Wöller	Anna			5
Utz	Georg		gest. 5.5.43	113	Lüpke, geb. Pötzner	Luise		gest. 5.5.1943	113
Uwrich	Friedrich		gest. 14.2.1949	144	Sieckhoff	Luise		gest. 14.2.1949	144
Ulbrich	Karl		gest. 5.11.1946	205	Holt	Bloma			205
Urban	Ernst			289	Krause, geb. Lüdtke	Gertrud			289
Ulbrich	Wlad			422	Toušek	Margareta			422
Ulbrich	Luogaborg			610	Fiedler	Ugand			610

U

Des Ehemannes

19 39:

Der Ehefrau

Register-Nr.	Familienname	Vorname	Rel.	Staatsan-gehörig-keit	Register-Nr.	früherer Familienname	Vorname	Rel.	Staatsan-gehörig-keit	Register-Nr.
	Vana	Maria			69			D.		69
	Vogel	Hildegard			162			M.		162
	Vols. Gini	Lorenzstiftung u. Wittenau				Elfeldt, Genuz, Genu. u. Wittenau				
	Vogt	Ernst			266	Fiebrer	Dorothea	gest. 2.8.62		266
	Volz	Joseph			339	Wackmst	Frieda	gest. 1.11.1911		339
	Valentin	Fritz			362	Boranda	Hilfina			362
	Vollmer	Josef			655	Richter	Alma	gest. 4.2.77		655
	Viehwege	Martin	gest.		699	Fuchs geb. Grotz	Frieda			699
	Vop	Gottmann			753	Fablonöbique	Christy Giphart			753
	Vogel	Gustav			815	Hörner	Josef			815
	Vollbrecht	Luis Lorenzstiftung u. Prenzlau				Halle, Gindler, Genu. u. Prenzlau				
	Vogel	Martin			1940					
	Vogel	Martin	gest. 16.4.1983		1	Lawade	Charlotte	Em.		7
	Vosbeck	Joann	gest. 6/11/60		19	voll	Julotte			19
	Volz	Josef	gest. 6.9.75		86	Georgi geb. Kühne	Ilse			86
	Vogel	Julyn			87	Tammack	Fritz	gest. 11.11.1914		87
	Valentin	Joseph			120	Fisch	August			120
	Vorbau	Josef	gest. 12.9.45		159	Peter	Helga	gest. 10.10.1919		159
	Vop	Josef	gest. 1/10/49		174	Hoffmann	Kamilla			174
	Viel	Josef			195	Heilbrunn	Walter			195
	Vogt	Willy	gest. 9/1/1951		243	Freilich	Friedgard	gest. 1/1/1950		243
	Voit	Josef			330	Kornmann	August			330
	Voderberg	Friedgard			332	Gacotte	Karl			332
	Vigens	Frieda	gest. 1/1/1950		350	Blom	Miltra	gest. 1/1/1950		350
	Vanselow	Charlotte			354	Bertram	Josef			354
	Villa	Albert			387	Kaltz	Josef			387
	Vogt	Ernst			438	Hiller	Josef			438

V
W
X
Y
Z

Des Ehemannes					Der Ehefrau					
Familienname	Vorname	Rel.	Staatsan- gehörig- keit	Register- Nr.	früherer Familienname	Vorname	Rel.	Staatsan- gehörig- keit	Register- Nr.	Familienname
Vogel	Karl	geb.		581	Kessel	Ylva	geb.		581	Vollert
Vikung	geb. Zina	Morg.	geb. 5. 12. 1950	684	Maffignis	Ylva	geb. 5. 12.		684	Vingens
Vöigt	Fritz	geb.	13. 5. 1932	757	Stöckling	geb. M.			757	Vöner
1941										
Völker	Gernert			3	Spitzack	von Brünster	geb.		3	Vögel
Vetterling	geb. Kabanoff	geb.	13. 10. 48	81	Kudrid	geb. J.	geb.	13. 10. 48	81	Vöps
Vöigt	Günther			108	Leopoldina	geb. G.			108	
Völgmann	Günter			142	Linger	geb. F.			142	
Vögler	Oskar			154	Kühn	M.			154	
Vop	geb. Vögtel	J.		201	Adler	Albert			201	
Vieregg	geb. Klumpenwolk			290	Lichtenhöl	geb. A.			290	
Villmann	geb. K.			403	Scholz	geb. M.			403	
Vagt	Josef			556	Wolter	Frika			556	
Vigini	Friedrich	geb.	8. 2. 74	567	Woll	geb. F.			567	
Volkmar	Erwin			637	Wegel	Lia	geb.	9. 7. 64	637	
1942										
Viehwitz	Karl			28	Gohlke	Ulrich			28	
Vöigt	geb. J.	geb.	6. 6. 62	83	Kaschel	geb. B.			83	
Vöigt	Josef	geb.	18. 1. 1936	103	Birreg	geb. J.	geb.	18. 1. 1936	103	
Vöike	Karl			161	Görichke	geb. J.			161	
Vögt	Josef			206	Jenber	geb. M.	geb.	16. 9. 1937	206	
Völker	geb. J.			231	Röper	geb. M.			231	
Vögelsang	Ulrich			241	Koderich	Willi			241	

Des Ehemannes

Der Ehefrau

Register-Nr.	Familienname	Vorname	Rel.	Staatsan- gehörig- keit	Register- Nr.	früherer Familienname	Vorname	Rel.	Staatsan- gehörig- keit	Register- Nr.
581	Kallenthin	Louise		erm.	291	Spameitat	Konrad		erm.	291
684	Frigenz	Hildegard		erm.	317	Fainke	Kirst		erm.	317
757	Werner	Luise	gesch.	21.10.1951	497	Fellen	Alfons	gesch.	21.10.1951	497
2913	Frenz				543	Ergebnis Zinszugehörige	Paula			543
3	Fogel	Grady	geschiedene		581	Kuzmierz	Gertraud	geschiedene		581
81	Wof	Louise	gesch.	4.11.1951	633	Wraf	Paula	gesch.	4.11.1951	633
108										
142										
154										
207										
291										
483										
550										
567										
637										
28										
83										
103										
161										
206										
231										
241										

2. Aufhebung der Familiennamenssache vom 21.10.1951

W
X
Y
Z

Des Ehemannes

19 39:

Der Ehefrau

Register-Nr.	Familiennamen	Vorname	Rel.	Staatsangehörigkeit	Register-Nr.	früherer Familiennamen	Vorname	Rel.	Staatsangehörigkeit	Register-Nr.
	Hehling	Louise			2	Grothe	Johanna			2
	Holgien	Ludwig	gest. 1866		4	Prischka	Katharina	gest. 1866		4
	Hernitz	Johanna			6					6
	Horn	Rosa	gest. 25.3.67		13					13
	Holter	Franz			15					15
	Hörstel	Louis	gest. 19.12.66		17	Schülke	Ludwig	gest. 19.12.66		17
	Hittkowski, geb. Kibsch	Frieda			19					19
	Wardzinski	Otto			21	Kleinert	Käthe			21
	Hachalski	Ludwig			24	Feistner	Lena			24
	Hesely	Margareta			26					26
	Hengoborski, geb. Schüle	Frieda			29					29
	Hörnim	Anna	gest. 1868		33					33
	Henk	Christine			37					37
	Hittenberg	Karl	Em.		55	Ritt	Anna	gest. 22.6.80	Em.	55
	Heiber	Frieda			100	Winde	Frieda			100
	Winde	Frieda								
	Hilde	Anton			110	Werner	Margareta			110
	Werner	Margareta			110					110
	Hinderlich	Ludwig			113					113
	Höll	Marie	gest. 15.11.82		117					117
	Höll	Joseph			122	Schittke	Lina			122
	Hinter	Lieselotte			124					124
	Heiland	Fritz	gest. 14.11.72		128	Kremer	Herta			128
	Hölzge	Werner	gest.		137	Dennin, geb. Radke		gest.		137
	Hartenberg	Lina			147					147
	Katter, geb. Knoll	Käthe			156					156
	Weineck	Rudolf			177					177
	Wagner	Käthe	gest.		174	Hettich	Karl	gest.		174
	Holz	Karl			175	Papke	Lena	gest. 13.8.66		175

W
Y
Z

Registe Nr.	Des Ehemannes				Der Ehefrau			
	Familienname	Vornamen	Tag Rel.	Fam.-Buch Nr.	früherer Familienname	Vornamen	Tag Rel.	Fam.-Buch Nr.
178	Witte	Annemarie	gest. 11/6.57	441	Richter	Gerhard	gest. 12/6.57	441
180	Wilhelm	Walter	gest. 19.4.63	463	Neumann	Erna	gest. 19.4.63	463
180	Werner	Bertha		466	Lindemann,	Bernh.		466
21	Werner	Rudi		478	Gebauer	Liesbeth		478
21	Wende	Edith Elisabeth	gest. 19.2.53	483	Düffert	Johannes		483
E	Westphal	Hildegard		499	Lembke	Bruno		499
21	Walzel	Johannes		525	Rux	Gerda		525
1949 1950 22	Wendland	Karl	gest.	533	Lindemann	Hildegard	gest.	533
22	Willig	Franz	gest. 3.3.73	535	Krüger	Else		535
23	Walloschek	Georg		537	Klemann	Hedwig		537
24	Wolter	Hildegard		550	Freiberg	Adolf		550
25	Weigang	Friedrich		557	Berndt	Margarete		557
25	Wiehe	Hildegard		565	Sawatzki	Albin		565
26	Wolter	Ilse		591	Bohm	Fritz		591
29	Wöllert	Ernst		593	Böttcher	Elisabeth		593
29	Weber	Gertrud		605	Loose	Fritz		605
30	Winkel geb. Heinecke	Alice	gest. 15.9.1950	603	Gerwin	Willy	gest. 15.9.50	603
31	Wedermann	Heinz		613	Fest	Gerda		613
31	Wolff	Berthold		624	Keup	Hildegard		624
32	Wesenberg	Alfred		625	Lützel	Maria		625
33	Wanzlik	Arthur	gest. 6.4.72	627	Schulz	Elise		627
34	Wartenberg	Kurt		630	Fischer geb. Schumann	Elli		630
37	Wulsdorf geb. Heinrich	Martha	gest. 31.3.69	632	Stäude	Erwin		632
38	Weidler geb. Bölling	Erna	gest. 14.7.49	634	Dickmann	Rudolf	gest. 14.7.49	634
38	Winckler	Erika		670	Püschel	Alfred		670
39	Willer	Erika		672	Reichel	Helmut		672
39	Woitaz	Fritz		678	Görke	Erna	gest. 26.9.64	678
41	Wilcke	Herbert		680	Trissler geb. geb. Müller	Gertrud		680
41 1058 1956	Wittig	Edith		683	Hedtke Ern.	Friedrich	gest. 29.9.80	683

3
3
4
Y
Z

Des Ehemannes					Der Ehefrau				
Familienname	Vornamen	Tag	Rel.	Fam.-Buch Nr.	früherer Familienname	Vornamen	Tag	Rel.	Fam.-Buch Nr.
Weise	Heinz			686	Kälke	Olga			686
Wiedmann	Karl			700	Wenzel geb. Schwarzer	Hildegard			700
Wenzel geb. Schwarzer	Hildegard			700	Wiedmann	Karl			700
Wolff	Johanna			707	Tietz	Gerhard			707
Warnas	Paul	gest. 13.3.79		709	Sucht	Ella			709
Wollschläger	Werner			715	Kaniewski	Helene			715
Weinkopf	Karl			719	Bandit	Elli	gest. 24.10.67		719
Wunderlich	Margarethe	gest. 11.09.1988		760	Schäfer	Walter			760
Wrege	Lieselotte			763	Lackenmacher	Werner			763
Weber	Willi			766	Reuter	Luise			766
Wudzinski	Waldemar			779	Stratmann	Christina			779
Wollert	Georg	gest. 23.1.73		785	Köll	Ilse			785
Wardin	Ernst	gest. 20/2.63		802	Fritzscher	Rosa	gest. 20/2.63		802
Wagner	Edith	gest. 16.8.50		813	Schneider	Karl	gest. 16.8.50		813
Wrobel	Heinrich	Ermächtigung n. Bln.-Lichtenberg			Benesch	Emilie	Ermächtigung nach Bln.-Lichtenberg		
Wolske	Elfriede			849	Hentschel	Kurt			849
Waldt	Franziska			866	Jaworski	Bruno			866
Wennemacher	Werner	gest. 17.10.65		867	Stefainski	Gertrud			867
Weidling	Editha			883	Seidler	Armin			883
Wermuth	Otto			892	Benninghoven geb. Müller	Marg.			892
Wohlfahrt	Ida			893	Arndt	Erich			893
Winke	Herbert			901	Burst	Anna			901
Wiese	Gustav			904	Leidner geb. Hermann-Herrmann	Elsbeth	gest. 4.5.1964		904
Wachner	Marg.	Erm. nach Fft/O			Gollnick	Alfons	Ermächtigung n. Frankf./O		
Walter	Arthur			918	Brandt	Annemarie			918
				1940					
Wenzel	Fritz			3	Neuenkirch geb. Graf	Dorothee			3
Wilhelm	Fritz			7	Denzer	Evelyn			7
Wollbrandt	Wilhelm			39	Szyinszak	Luise			39
Wittkowski	Kurt			41	Pahl	Erika			41

Familien
 Wister
 Wora
 Wild
 Wold
 Wola
 Wal
 Wicher
 Wiu
 Westf
 Wita
 Wiso
 Wite
 Wel
 Web
 Wol
 Woa
 Wer
 Wui
 Wat
 Wun
 Wil
 Wey
 Wein
 Wle
 Web
 Weid
 Wun
 Woll
 Wex

Fam.-Buch Nr.	Des Ehemannes					Der Ehefrau				
	Familiennamen	Vorname	Rel.	Staatsan- gehörigkeit	Register- Nr.	früherer Familiennamen	Vorname	Rel.	Staatsan- gehörigkeit	Register- Nr.
686	Wüsterhaus	Günz			49	Felmann	Günz			49
700	Wörden ^{geb.}	Poulin			109	Kamp	Moz			109
700	Wulcke	Grosin			114	Wegner geb. Dröpsel	Made			114
707	Wolgemuth	Rätz			117	Hierdorf	Ruprod			117
709	Werner	Flr			121	Günther	Milphu			121
715	Wall	Milphu			134	Kolodziej	Justine			134
719	Wichterici	Anna			141	Rautenkranz	Frust			141
760	Wintal	geb. Wuppel			153	Jborner	Wolfgang			153
763	Westphal	Mata			153	Wintal	geb. Wuppel			153
766	Wittmann	Kauppott			157	Chneider	Rätz			157
779	Wisocki	Maria			170	Shamedatus	Maria			170
785	Witzka	Grotz			176	Müller	Margarete			176
802	Wustke	Grotz			178	Knaak	Opria			178
813	Weber	Otto			194	Sander	Kunigunde			194
849	Wolwitz	Kunigunde			198	Wederoe	Fryborg			198
866	Werner	Frdr			217	Car	geb. Witzke			217
867	Wendt	Otto			220	Preetz	geb. Litzke			220
883	Walliser	Lieselotte			231	Wuppel	Milphu			231
892	Winkler	Elis			232	Lietz	Kudolf			232
893	Wilcke	Dorthea	Ern.		269	Stark	Otto	Ern.		269
901	Weiß	geb. Krupp			281	Meyrich	Otto			281
904	Weiniger	Günz			285	Schulze	Elly			285
918	Wilustei	Margarete			289	Liegnis	Elisabet			289
3	Weber	Otto			291	Leinmann	Mally			291
7	Weilrauch	Paul			292	Reich	Hedwig			292
39	Winkelmann	Rud			294	Tüllig	Justine			294
41	Wollitz	Fritz			303	Kruger	Mata			303
	Welcher	geb. Ern.	Ern.		321	Krolak	Justine	Ern.		321

K
Y
Z

Register-Nr.	Des Ehemannes				Der Ehefrau					
	Familiennamen	Vorname	Rel.	Staatsangehörigkeit	Register-Nr.	früherer Familienname	Vorname	Rel.	Staatsangehörigkeit	Register-Nr.
322	Woll	Fritz			558	Braun	Amalotte			558
325	Wellsandt	Rust			559	Lulaja	pl. Milert			559
335	von Wedderfeldt	Groda			568	Hauke	Anna			568
344	Winkler	Friedrich			577	Lukas	Wend			577
375	Willke	Rufard			580	Friedrich	geb. Wamisch			580
378	Wamisch	Anna			580	Wilke	Rufard			580
384	Wörning	Gertrud			585	Leifer	Wolf			585
385	Wilhelm	Rufard			604	Ruther	Elfrida			604
387	Wühle	Otto			605	Wend	geb. Wamisch			605
398	Wallerch	Frika			607	Fritsch	Melzer			607
398	Wagner	geb. Polley			611	Remer	Fritz			611
400	Wenske	Rudolf			613	Leciejewski	Pauline			613
405	Wallbaum	Friedrich			629	Peterhoff	Emma			629
407	Werner	Friedrich			631	Thiender	Luise			631
409	Wersbar	geb. Wamisch			644	Ludwig	Walter			644
413	Wollny	Alto			643	Breuer	Anna			643
420	Will	Jacob			657	Heusel	Augusta			657
428	Wia	Rufard			672	Keibel	geb. Fendreck			672
445	Winkler	Werner			683	Myrick	Marin			683
445	Wolff	geb. Wamisch			688	Amundson	geb. Wamisch			688
448	Werner	geb. Wamisch			692	Strickland	Wm. A.			692
454	Wartenberg	Paul			693	Klunck	geb. Wamisch			693
457	Wurmstadt	Werner			698	Koke	Fugrovy			698
477	Worwack	Greta			704	Köler	Alfred			705
482	Wock	Friedrich			709	Wilmann	Felix			709
483	Wolf	Paul			727	Stiller	geb. Wamisch			727
484	Walmert	geb. Wamisch			730	Radetzki	Wolf			730
545	Wittig	geb. Wamisch			735	Kracker	geb. Wamisch			735
555	Wittig	Rust			741	Krieger	geb. Wamisch			741

Y
Z

Register-Nr.

Des Ehemannes

Der Ehefrau

Register-Nr.	Familienname	Vorname	Rel.	Staatsangehörigkeit	Register-Nr.	früherer Familienname	Vorname	Rel.	Staatsangehörigkeit	Register-Nr.
746	Waksmak	Ruzs			175	Lichtenberg	Kilow			175
750	Witt	Guinon			225	Nagen	Julia			225
751	Witte	Franz			232	Krieger	Elza		gest. 10.6.65	232
8	Worth	Dirk			233	Werner	Kiplotha		gest. 30.11.65	233
14	Wesche	Melchior			239	Worth	Dirk		gest. 30.11.65	233
15	Wittke	Gildgard			256	Lohman	Martin			239
17	Weber	Gubert			257	Ohnesorg	Josef			256
21	Weidmann	Bruno			258	Wendlandt	Bruno			258
23	Wollschläger	August			267	Weber	Gubert			258
26	Waltz	Anna			291	Napierki	Julia			267
33	Wetzel	Friedrich			295	Baumert	Anna			291
41	Woller	Ernst			307	Stichel	Guise			295
41	Willems	Guise			308	Gerber	Milch			307
48	Wenzel	Edith			318	Gottberg	Frya		gest. 24.9.65	318
66	Wille	Wally			319	Leitz	Otto		gest. 20.9.24	318
67	Wetter	Marta			324	Tönn	Math			319
73	Wagner	Greg			329	Diege	Anna			324
86	Wilke	Grada			331	Simon	Elza			329
107	Wenzel	Julia			333	Häschel	Kurt		gest. 4.12.44	331
96	Wulf	Dynus			336	Ritter	Karl			333
96	Wolmann	Anna			341	Kerzog	Karl		gest. 28.10.77	336
110	Wolman	Karl			350	Wolmann	Anna		gest. 15.6.79	341
123	Wolman	Kristin			364	Wolman	Edith			350
126	Wolman	Emma			370	Wolman	Edith			364
135	Wolman	Erzina			379	Wolman	Edith			370
136	Wolman	Elza			385	Wolman	Edith			379
147	Wolman	Elza			415	Wolman	Edith			385
210	Wolman	Elza			418	Wolman	Edith			415
168	Wolman	Elza			418	Wolman	Edith			418
172	Wolman	Elza			418	Wolman	Edith			418
173	Wolman	Elza			418	Wolman	Edith			418

K
Y
Z

Des Ehemannes					Der Ehefrau				
Familienname	Vorname	Rel.	Staatsan- gehörigkeit	Register- Nr.	früherer Familienname	Vorname	Rel.	Staatsan- gehörigkeit	Register- Nr.
Westphal	geb. Mühlbach			426	Jaschulke	Rudolf			426
Willomitzer	Guinz			433	Kreuzinger	Wpila			433
Wesche	verw. Jost			437	Jymilt	Josine	gesch.		437
Wenzel	verw. Beyer			438	Kauke	Josine			438
Woltje	Franz			445	Lunegeler	Rudolf			445
Wilke	Friedrich	gesch.		447	Lemire	Ruthenia	geb.		447
Wedel	Johann			454	Beyer	Grobert	gesch.	6.8.75	454
Wilde	Waldemar	gesch.		462	Griebert	Frída	geb.	17.11.53	462
Wulf	August	geb.		464	Krüby	Rosa	geb.		464
Wost	geb. Schrader			467	Rösler	Walter			467
Wagner	Anna	gesch.	9.8.1950	468	Isler	Luise	gesch.	9.8.1950	468
Woznitza	Rosa			481	Braun	Grobert			481
Wunkel	Heinrich			491	Ebert	Elly			491
Weißbach	Otto			500	Ziegler	Luise			500
Widmann	geb. Schatzki Ordnungs- beamt nach Stammbuch- buch 21.11.1902			505	Gottig	Raford			505
Wegner	Ernst	gesch.		457	Brylka	Frika	gesch.		457
Wensky	Willy			574	Schickel	Agnes			574
Weyhermüller	Robert	Fam. Buch		577	Lich	Elisabeth	geb. 3.12.64 r. St. Ant Pueblingen		577
Wipel	verw. Sukrow			534	Noack	Luise			534
Winkelmann	Werner	geb.		555	Febr	Luise	gesch.		555
Wolter	Frika			556	Vagt	Agnes			556
Wolters	Agnes			558	Wiegand	geb. Siebig Gulau			558
Wandel	Wilhelm			559	Brandeker	Olivia	geb. 8.6.63		559
Winde	geb. Jauer			564	Rabiger	Luise			564
Wilke	geb. Jense			568	Krüger	Luise			568
Wegener	Franz	gesch.	16.9.1950	574	Wegener	geb. Labahn Gottfried	gesch.	16.9.1950	574
Wegener	geb. Labahn			574	Wegener	Franz			574
Wagenknecht	Luise			586	Gorwig	Agnes			586
Wüstenberg	Rudolf			603	Rickhorst	Luise			603

Familienname
 Welsch
 Wittenberg
 Willing
 Weier
 Wieden
 Wolf
 Weg
 Wege
 Wittenberg
 Wacker
 Wier
 Wend
 Walker
 Wölter
 Wölter
 Wiers
 Wier
 Wier
 Wier

Register-Nr.	Des Ehemannes				Der Ehefrau					
	Familienname	Vorname	Rel.	Staatsangehörigkeit	Register-Nr.	früherer Familienname	Vorname	Rel.	Staatsangehörigkeit	Register-Nr.
426	Welack	Erwin			606	Seller	Irma			606
433	Wittig	Luis	gest. 25.10.63		607	Gieseke	Groff	gest. 25.10.63		607
437	Willimzick	Holdebrand			611	Michaels	Ruford			611
438	Weiche	Gaub-Günther			621	Kudersaker	Opfeler			621
445	Wiedemann	Franz	gest. 11.7.1951		622	Kieritz	Holly	gest. 11.7.1951		622
447	Wolff gest. Kestzel	Adelore	gest. 16.11.51		634	Stiegler	Gracy	gest. 16.11.51		634
454	Wegel	Lia Lotte	gest. 9.7.64		637	Volkner	Erwin			637
462	Wegener	Luise	gest. 11.7.1951		638	Fantze	Ellig	gest. 11.7.1951		638
464	Wittig geb. Grosseck	Karoline			131	Bahr	Albert			131
467	Wackerbarth	Luise			175	Liebenow	Agathe			175
468	Wiczorek	Elfrida	gest. 4.5.1954		90	Retzky	Wilhelm			90
481	Wendel	Irma Elisabeth	gest. 31.12.1983		91	Rankenburg	Rud. Emil Robert			91
491										
500										
505										
507										
514										
517										
534										
1942										
555	Walter, gest. Hoffmann	Paula			Ern. 1	Heier	Luise			Ern. 1
556	Walter gest. Sellin	Anna			Ern. 5	Ulbrich	Ernst			Ern. 5
558	Wolff	Otto			Ern. 9	Margassek	Wladyzyslaw			Ern. 9
559	Wersickin	Wladyzyslaw	gest. 11/6.54		Ern. 16	Regulla	Agathe	gest. 11/6.54		Ern. 16
564	Weisse verw. Blauer	Luise	gest. 18.12.1946		Ern. 17	Matussek	Anna	gest. 18.12.1946		Ern. 17
568	Wiczorek	Paul	gest. 21.5.64		Ern. 45	Krause	Luise			Ern. 45
574	Wolf	Luise			Ern. 46	Langisch	Luise			Ern. 46
574	Wanninga	Luise			Ern. 72	Kamijslik	Wladyzyslaw			Ern. 72
586	Wiedeck	Luise	gest. 12.6.1961		Ern. 76	Behrend geb. Dreke	Martha	gest. 12.6.1961		Ern. 76
603	Wend geb. Rothmann	Luise	gest. 14.1949		Ern. 80	Thorand	Luise	gest. 14.1949		Ern. 80

Y
Y
Z

Register-Nr.
98
107
120
132
132
138
139
150
158
163
192
194
223
227
228
229
242
246
254
257
260
263
269
305
308
320
320
325

Des Ehemannes

Der Ehefrau

Familienname	Vorname	Rel.	Staatsan- gehörigkeit	Register- Nr.	früherer Familienname	Vorname	Rel.	Staatsan- gehörigkeit	Register- Nr.
Wackel	Ern. Ernst	gest. 18.11.52 gest. 18.11.52		331	Zimek	Ern. Maria	gest. 18.11.52 gest. 18.11.52		331
Wils	Ern. Reinhold	gest. 29.9.72		343	Piemann, geb. Kösterlag	Ern. Frieda			343
Wölder	Wolfgang	Ern.		344	von Lützow	Carl	Ern.		344
Weiser	Walter	Ern.		347	Brückmann	Ern. Hering			347
Winterbag	Ern. Engelhard			350	Dorschel	Ern. Fritz			350
Weist, gest.	Ern. Reichelt			356	Klose	Ern. Karl			356
Wegner	Ern. Luise			363	Gross	Ern. Oskar			363
Wojniak	Oskar			366	Bütke	Ern. Alfred			366
Wagner verw.	Ern. Legat			383	Mauske	Ern. Frieda			383
Wischer	Ern. Leo			390	Pückholz	Ern. Hilfrid			390
Wenzel	Ern. Oskar			410	Mylkowski	Ern. Frieda			410
Wiesforek	Ern. Ernst			412	Manske	Ern. Wlodek			412
Witthuhn	Ern. Liebke			413	Schwaneberg	Ern. Hilfrid	gest. 16.11.79		413
Wegner	Ern. Elli	gest. 30.4.1970		420	Borgwardt	Ern. Rudolf			420
Wittwer, geb.	Ern. Beuda			423	Pactow	Ern. Erich			423
Wolke	Ern. Emil			430	Leidelmüller	Ern. Hilfrid			430
Winniger, gest.	Ern. Heinmetz			448	Johannesmeier	Ern. Hilfrid			448
Winterberg	Ern. Wlodek			449	Damerow	Ern. Willi	gest. 4.2.1984		449
Wolgast	Ern. Erich	gest. 9.3.67		452	Wrebs	Ern. Hedwig	gest. 8.3.63		452
Winkelmann	Ern. Hermann			453	Wolke	Ern. Engelhard			453
Wolf, geb. Pöckel	Ern. Hilfrid			456	Beier	Ern. Emil	gest. 9.1.76		456
Wenk	Ern. Hermann	gest. 24.6.77		457	Triebel	Ern. Helma			457
Wesubier	Ern. Emil			471	Piewig	Ern. Oskar			471
Wagner	Ern. Johann			473	Triebel	Ern. August			473
Witt	Ern. Helma	gest. 7.7.62		488	Wittig	Ern. Marg			488
Wagner, Ernst				489	Wittig	Ern. Marg			489
Wittke	Ern. Johann			506	Werner	Ern. Jutta			506
Werner	Ern. Jutta			510	Wittke	Ern. Johann			510
Willemer	Ern. Hermann	gest. 29.3.81		546	Osterl	Ern. Elinor			546

X
Y
Z

Des Ehemannes					Der Ehefrau				
Familienname	Vorname	Rel.	Staatsan- gehörigkeit	Register- Nr.	früherer Familienname	Vorname	Rel.	Staatsan- gehörigkeit	Register- Nr.
Wilde	verw. Klauwe			540	Dressler	Paul			540
Wilde	verw. Klauwe			528	Röhl	Alfred			528
Weiß	Gyrowann		gest. 31.10.52	529	Schmidt geb. Kannebei	Wronka			529
Wessphal	gest. Robert			531	Milg	Alburt			531
Wendel	Gronow		gest. 20.10.71	532	Böttfeldt	Margareta			532
Wilhelms	Friedrich		gest. 02.03.1986	535	Shäre	elli			535
Wittur	Gronow		gest. 15.5.73	537	Kondziella	Elisabeth			537
Wendel	gest. Mathes			540	Mathes	Paul			540
Winkel	geb. Grünert			549	Nere	Mathis			549
Wiener	Allois			556	Koppeki	Wronka			556
Wöhlecke	Eller			570	König	Ernst			570
Wünsch	Albin		gest.	571	Mensarik	Greta		gest.	571
Wöhrike	Gyrowann			575	Dahlke	Alphonse			575
Waldschütz	Gyrowann		geschieden	584	Schütz	Greta		geschieden	584
Weißkopf	Gyrowann		gest. 30.4.64	591	Aikermann	Gyrowann		gest. 30.4.64	591
Wöhler	Lüpf			596	Adam	Rudolf			596
Woller	Wolter			597	Hänig	Hilfrit			597
Wienhöft	Albin			599	Hagen	Fugaborn			599
Wendel	Alfred		gest. 13.12.17	602	Thimian geb. Klinge	Gretchen		gest. 12.11	602
Wendland	Paul			603	Fortzig	Katharina			603
Wölter geb. Rosentreter	Lidwin		gest. 24.2.52	613	Brandt	Lothar		gest. 24.2.52	613
Wirth	Friedrich			614	Bresgott	Ernst			614
Wilkoning	Karl		gest.	620	Klinge geb. Däne	Gretchen		gest.	620
Weyershaus	Albin		gest. 12.9.71	623	Hörzbecker geb. Brandt	Gyrowann			623
Wernowsky	Elisabeth		gest.	625	Fussel	Gesford		gest.	625
Wege	Gyrowann		gest.	636	Triakis	Lena		gest.	636
Wieland geb. Heiberger	Kardula			641	Nehls	Hilli			641

Familien

Register-Nr.

Des Ehemannes

19 39.

Der Ehefrau

Register-Nr.	Familienname	Vorname	Rel.	Staatsangehörigkeit	Register-Nr.	früherer Familienname	Vorname	Rel.	Staatsangehörigkeit	Register-Nr.
	Zimski	Ludwig			22	Kleffe	Justina			23
	Zülka	Anna		geb. 6.3.52	40			M.	geb. 6.3.52	40
	Zemke	Justina		gest. 4.2.55	75	Schübert	Lisbet			75
	Zoldan	Antonia			93	Fädcke	Margaretha			93
	Zielinski	Wesula			105			H.		105
	Zimmermann	Ludwig			112	Horbeck	geb. Kreizer, Emma			112
	Zimmer	Reinfold			138	Ziche	Justina			138
	Ziche	Justina			138			Z		138
	Zielke	Justina			178	Hobbermin	Leopold			178
	Zittlani	Ludwig		geb. 9/7.51	198	Bauer	Justina		geb. 3.7.51	198
	Zdunowski	Domitilla		geb. 3.7.51	375	Kahukas	geb. Haase, Anna		geb. 3.7.51	375
	Zalu	geb. Hahn			409	Lahnman	Karl			409
	Zierach	Otto			431	Thiele	Emma			431
	Zehus	Emm. Else		geb. 13.11.53 Paul-Jelms	465	Thilo	Pauline		Emm.	465
	Zencski	Elisabeth			482	Spil	Karl			482
	Zich	Karl			493	Ulrich	Elisabeth			493
	Zackert	Rupprecht			512	Dannappel	Anna		gest. 6.10.74	512
	Zoschke	Margaretha			582	Heinrich	Marta			582
	Zadina	geb. Zell, Maria			596	Shüter	Philli		geb. 3.11.52	596
	Zahl	geb. Höfert, Anna			617	Rühnow	Johanna			617
	Zilowski	Karl			629	Mewker	Else		geb. 5.12.1984	629
	Zenckert	Gregor			640	Powler	Erna			640
	Ziegler	Wenzel			653	Krüger	geb. Vitz, Martha			653
	Zacharias	Anna geb. Hahn			667	Rosenkranz	Otto			667
	Zerahn	Elisabeth		geb. 3.11.52	673	Holdack	Alfred		geb. 3.11.52	673
	Ziegler	Anton			694	Koenig	Karl			694
	Ziltz	Justina			697	Zymolka	Frangör		geb. 16.9.72	697
	Zymolka	Frangör		geb. 16.9.72	697	Ziltz	Justina			697
	Zachow	Josephine geb. Würdchansen				Röthenhagen	Wulke, Wusterhausen			

Register-Nr.	Des Ehemannes				Der Ehefrau					
	Familienname	Vorname	Rel.	Staatsangehörigkeit	Register-Nr.	früherer Familienname	Vorname	Rel.	Staatsangehörigkeit	Register-Nr.
721	Zerulla	Kotth			469	Kentze	Alfred			469
729	Zotter	Großhnd			496	Maerker	Grigler			496
818	Zwinger	Kapiler			538	Fieck	Rupard			538
833	Zielinski	Jadwinig			554	Bahr	Rudolf			554
902	Zaruba	Rudolf			569	Zielinski	Martina			569
914	Zieluski	Martina			569	Zaruba	Rudolf			569
924	Ziegler	Martin			599	Kleinert	Goldgard			599
929	Zawierucha	Lena			602	Kamjinske	Paul			602
	Zejewski	Gertrud			616	Kanda	Brud			616
	Zarubowicz	Artur			706	Chlabain	Anna			706
	Ziegler	Grinz			714	Hop	Marjanna			714
	Ziege	Grinz			736	Frauf	Alie			736
	Zimmer	Katharina			751	Wolk	Kucic			751
1941										
143	Zimmer	Margarete			13	Asbach	Martin			13
173	Zocher	geb. Schwarz			24	Strelow	Grinz			24
202	Zwarg	Manwa			24	Strelow	Grinz			24
232	Zech	Walter			58	Schroder	Paul			58
275	Zschech	Joseph			78	Boose	Paula			78
283	Zieluski	Gertrud			88	Schroeder	Wille			88
297	Ziska	Josef			128	Boyer	Glyabary			128
302	Zolke	Grumann			129	Stoyich	Jella			129
343	Zimmer	Anna			153	Thomas	Friedrich			153
344	Zelt	Paul			157	Schreckebach	geb. Franziska			157
360	Zimmich	Elisabeth			164	Jacoby	Udo			164
388	Zischke	Kunze			196	Emigant	Grumann			196
411	Zalutze	Willy			220	Krogel	Trusa			220
455	Zepin	Joseph			240	Rudnick	Josephine			240
	Zesekowky	Lena			170	Heiermann	Stephan			170

Register-Nr.	Des Ehemannes				Der Ehefrau					
	Familienname	Vorname	Rel.	Staatsangehörigkeit	Register-Nr.	früherer Familienname	Vorname	Rel.	Staatsangehörigkeit	Register-Nr.
260	Fenke, verw. Louisa	Elisabeth		erm. 295	295	Hoffmann	Rufow		erm. 295	295
324	Fenke	Marin	gest. 18.11.1871	erm. 321	321	Wachtel	Luise	gest. 18.11.1871	erm. 331	331
385	Friedrich	Uhlmann		erm. 370	370	Rühlmann	Liane		erm. 370	370
482	Fimmermann	Paul	gest. 28.09.1885	erm. 371	371	Schlaaf geb. Pätzsch	Sata		erm. 371	371
486	Fipp	geseh. Frieda	Luisa	erm. 372	372	Fuchs	Wap	gest. 12.10.1845	erm. 372	372
500	Fischer	Ekke		erm. 373	373	Johmann geb. Fiedel	Justina		erm. 373	373
579	Fischer	Uhlmann	14.11.1847	erm. 375	375	Möhlke	Bloragorn	gest. 11.11.1850	erm. 375	375
580	Fischer	Louise		erm. 384	384	Platzgebet	Marketh, Susanna		erm. 584	584
606	Fischer	Rudolf		erm. 392	392	Schütze geb. Fippmann	Lisabeth		erm. 392	392
629	Fippmann	geseh. Schütze	Lisabeth	erm. 392	392	Fischer	Rudolf		erm. 392	392
304	Fimmermann	Frederik		erm. 432	432	Fogger	Otto		erm. 432	432
	Filinski	geseh. Jakob	23.11.46	erm. 460	460	Thirow	geseh. Jakob	11.10.22.46	erm. 460	460
	Fimpe	Rudolf		erm. 466	466	Michaelis geb. Brünke	geseh. Jakob		erm. 466	466
	Fehl	geseh. Schwarz	Luisa	erm. 487	487	Beike	geseh. Uhlmann		erm. 487	487
	Fischer	geseh. Erika	Christina	erm. 496	496	Fellner	geseh. Erika		erm. 496	496
	Fischer	geseh. Erika	Christina	erm. 543	543	Fischer	geseh. Erika		erm. 543	543
	Fischer	geseh. Erika	Christina	erm. 544	544	Fischer	geseh. Erika		erm. 544	544
	Fimmermann	geseh. Michel	geseh. Erika	erm. 514	514	Langweld	Rudolf		erm. 514	514
41	Fimmermann	Marta		erm. 534	534	Hammer	geseh. Erika		erm. 534	534
21	Fimmermann	geseh. Uhlmann	geseh. Erika	erm. 558	558	Röske	geseh. Uhlmann	gest. 5.9.1870	erm. 558	558
95	Fielke	Marta		erm. 572	572	Stephan	geseh. Uhlmann	gest. 25.2.65	erm. 572	572
97	Fanow	geseh. Hensiche	geseh. Erika	erm. 573	573	Lamborski	Otto		erm. 573	573
100	Fahn	geseh. Ernst	geseh. Erika	erm. 588	588	Schroder	Marta		erm. 588	588

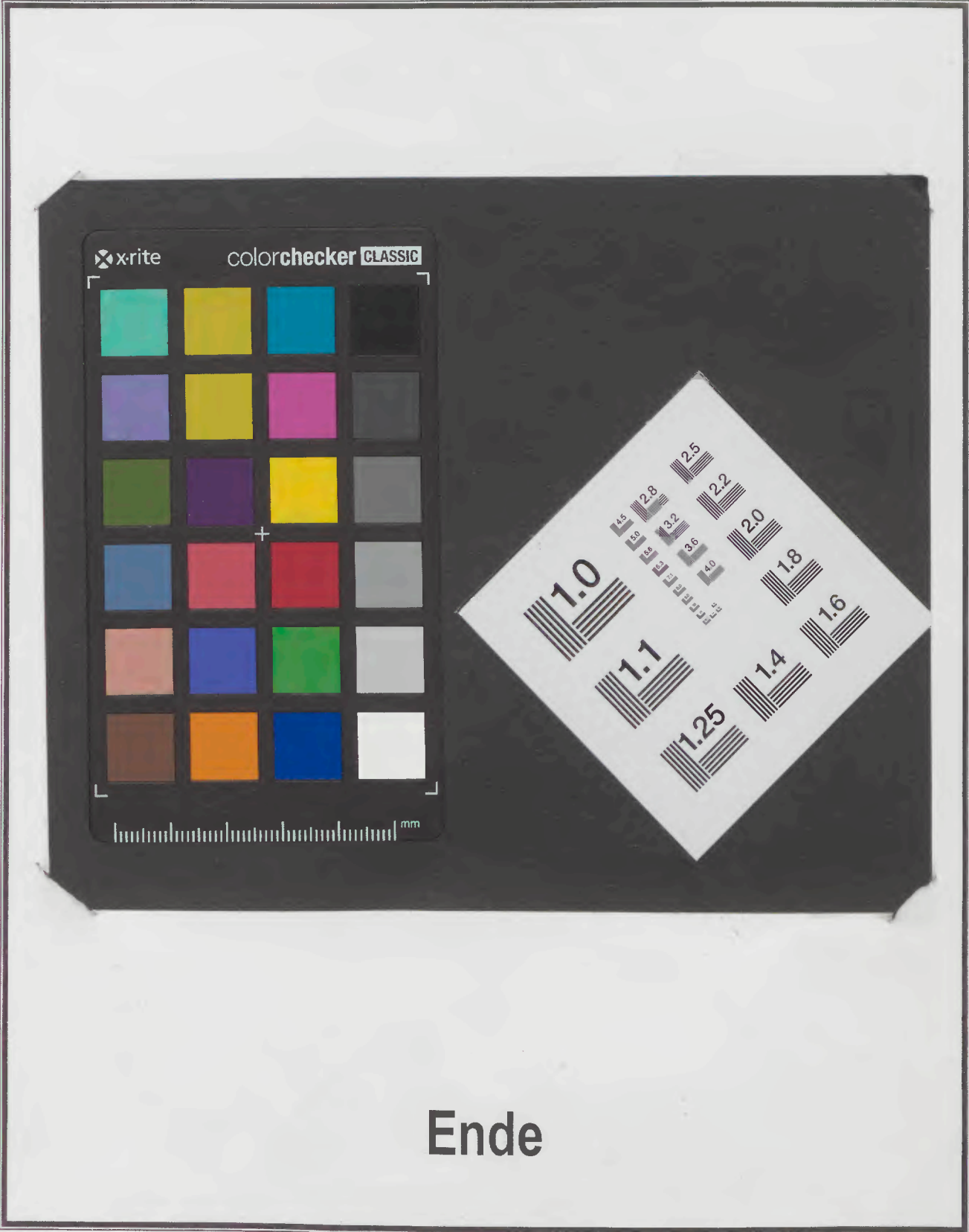

Ende